



**ARRÊTÉ PRÉFECTORAL n°2022-1214
portant autorisation d'occupation temporaire pour la réalisation de travaux
concernant les milieux aquatiques, sur les communes de Pierrefort, Paulhenc,
Valuéjols, Andelat, Roffiac, Talizat, Coltines et Saint-Flour
présentés par la Communauté de Communes de Saint-Flour**

Le Préfet du Cantal, Chevalier de l'Ordre National du Mérite

Vu le code de l'environnement,

Vu le code rural et de la pêche maritime, notamment l'article L.151-37,

Vu le code général des collectivités territoriales ;

Vu la loi du 29 décembre 1892 relative aux dommages causés à la propriété privée par l'exécution des travaux publics et notamment l'article 3 ;

Vu l'AP n°2020-108 du 20 janvier 2020 portant Déclaration d'Intérêt Général des travaux concernant les milieux aquatiques prévus par le Contrat de progrès territorial des affluents de la Truyère présenté par la Communauté de Communes de Saint-Flour Communauté

Vu la liste des travaux programmés sur la période prévue en 2022 adressée le 21 juin 2022 ;

Considérant que la réalisation de ces travaux nécessite l'autorisation d'occupation temporaire des terrains ;

Considérant que l'arrêté susvisé n°2020-108 du 20 janvier 2021, conformément à leur article 3, nécessite un arrêté complémentaire pour la réalisation des travaux de restauration ;

Sur proposition du secrétaire général de la préfecture du Cantal ;

ARRÊTE

Article 1 - Nature des travaux réalisés : La Communauté de Communes de Saint-Flour Communauté, dans le cadre de la mise en œuvre des programmes de travaux de berges rattachés au contrat territorial de Progrès des Affluents de la Truyère reconnu d'intérêt général est autorisé, sous réserve des droits des tiers, à occuper temporairement les terrains situés sur les communes de Pierrefort, Paulhenc, Valuéjols, Andelat, Roffiac, Talizat, Coltines et Saint-Flour afin de réaliser les travaux prévus conformément au dossier de déclaration d'intérêt général déposé, sur les parcelles détaillées en annexe.

Ces travaux sont conformes à ceux listés dans l'arrêté préfectoral de DIG :

- Mise en place de points d'abreuvement,
- Mise en défens des berges,
- Mise en place de franchissement de cours d'eau respectant la continuité écologique,
- Restauration de la végétation rivulaire,
- Enlèvement des embâcles faisant obstacle aux écoulements,
- Enlèvements des déchets.

Pour rappel, les travaux ont été définis à la suite de rencontres entre les techniciens de Saint-Flour Communauté et les exploitants concernés qui ont validé la nature de ces travaux. Ces travaux sont donc prévus en fonction de leurs besoins et ils sont de nature à restaurer un fonctionnement équilibré des cours d'eau, ainsi qu'à améliorer leur qualité écologique et hydromorphologique.

Il n'est pas demandé de participation financière aux bénéficiaires des travaux et propriétaires riverains.

Si l'exploitant ou le propriétaire souhaite revenir sur sa décision, les travaux prévus chez lui pourront être annulés.

Article 2 – Emplacement des travaux et voie d'accès : Les travaux sont situés sur les plans cadastraux annexés.

L'emprise nécessaire à la réalisation des travaux ne peut excéder une largeur de 6 mètres déterminée en suivant autant que possible la rive du cours d'eau.

Article 3 – Conditions d'occupation des terrains : Seuls les agents en charge de la réalisation et de la surveillance des travaux, ainsi que, le cas échéant, les engins mécaniques nécessaires à leur réalisation seront autorisés à pénétrer dans les parcelles privées, closes ou non closes à l'exception des locaux d'habitation et des propriétés attenantes aux habitations et closes par des murs ou par des clôtures équivalentes, suivant les usages locaux.

Chaque intervenant sera en possession d'une copie du dit arrêté qu'il devra présenter à toute réquisition.

Article 4 - Remise en état des lieux : Une fois les travaux terminés, les accès aux différents points du chantier devront être neutralisés et si nécessaire les berges revégétalisées.

Le site sera déblayé de tous matériels, matériaux et gravats.

Les propriétaires riverains resteront responsables des dégradations anormales des berges et de tous autres inconvénients résultant de l'exploitation de leurs parcelles.

Article 5 - Durée de validité de l'arrêté : Les travaux sont programmés pour l'année 2022. Les conditions météorologiques pouvant modifier éventuellement le calendrier initial d'exécution, la présente autorisation est valable jusqu'au 31/12/2022.

Article 6 - Publication et information des tiers : Une copie du présent arrêté sera transmise :

- à la communauté de communes de Saint-Flour Communauté

-et aux communes de Pierrefort, Paulhenc, Valuéjols, Andelat, Roffiac, Talizat, Coltines et Saint-Flour.

La communauté de communes de Saint-Flour Communauté est chargée d'assurer l'information directement auprès des exploitants et des propriétaires.

Le présent arrêté sera inséré au recueil des actes administratifs de la préfecture et du CANTAL, il sera publié sur les sites internet de la préfecture du CANTAL pendant une durée de six mois au mois.

Il fera également l'objet d'une publication par affichage d'une durée minimale d'un mois dans la mairie concernée par les travaux.

Article 7 – Droits des tiers : Les droits des tiers sont et demeurent expressément réservés.

Article 8 - Voies et délais de recours : Le présent arrêté peut faire l'objet :

- d'un recours gracieux auprès du Préfet du Cantal. Le recours doit être écrit et exposer les arguments et faits nouveaux. Une copie de la décision contestée doit être jointe au recours.

- d'un recours hiérarchique auprès du Ministre de la Transition Ecologique et Solidaire - Hôtel de Roquelaure 246 boulevard Saint-Germain - 75007 Paris. Le recours doit être écrit et exposer les arguments et faits nouveaux. Une copie de la décision contestée doit être jointe au recours.

- d'un recours contentieux devant le tribunal administratif de Clermont-Ferrand dans un délai de deux mois courant à compter de sa publication.

Article 9 - Exécution : Le secrétaire général de la préfecture du Cantal, le Directeur Départemental des Territoires du Cantal, la présidente de Saint-Flour Communauté, le commandant du groupement de gendarmerie du Cantal sont chargés, chacun en ce qui le concerne, de l'exécution du présent arrêté qui sera publié au recueil des actes administratifs de la préfecture du Cantal.

A Aurillac,

Le 5 août 2022

Le Préfet du Cantal

Signé

Serge CASTEL

4 Liste des parcelles concernées par les travaux

4.1) Le ruisseau du Vezou

Les parcelles potentiellement concernées par les travaux sont listées ci-dessous, ainsi que les propriétaires et exploitants de chacune d'entre elles. Les demandes d'autorisation de passage et le conventionnement avec les agriculteurs sont en cours.

| Nom | Adresse | CP | Commune | Parcelles | Autorisation | Exploitant | Adresse | CDP | Commune |
|-----------------------|------------------------------|-------|---------------|-----------|--------------|------------|---------|-----|---------|
| Ajalbert Marie | Le Poumeyrot | 15230 | Pierrefort | OD 500 | | | | | |
| Angelvy Andre | Pescoujols | 15230 | Cézens | OD 486 | | | | | |
| Artis Caroline | 192 Gr Grande rue | 92310 | Sevres | OA 490 | Oui | | | | |
| Bécus Fernand | 11 impasses des Quatre Vents | 15230 | Pierrefort | AD 572 | | | | | |
| Boissier Alexis | 3 rue Jacques Prévert | 15000 | Aurillac | OC 28 | | | | | |
| Boissonnade Genevieve | 2 rue Audubon | 75012 | Paris | OB 453 | | | | | |
| Bonnefoy Lucien | Fontanes | 15230 | Paulhenc | OB 39 | | | | | |
| Brun Valérie | 21 rue Rocroy | 75010 | Paris | OA 331 | | | | | |
| Buffiere Christophe | Le Bourg | 15230 | Paulhenc | OB 458 | | | | | |
| Cayla Jean-Louis | Le Bourg | 12600 | Mur-de-Barrez | AD 492 | | | | | |
| Chadeyron Christian | 1 Villeneuve | 03450 | Ebreuil | AD 336 | | | | | |

| | | | | | | | | | | |
|--|---|-------|----------------------------|---|-----|--|-------------------------|--------|-------|------------|
| Combelle Andrée | 5 rue du puy Chamonet | 15230 | Pierrefort | OD 485 | | | Picolli Baptiste (GAEC) | | | |
| Combelle Jean | La grange neuve | 15230 | Pierrefort | OD 485 | | | Picolli Baptiste (GAEC) | | | |
| Combelle Marie | Le Fair | 15430 | Paulhac | OD 485 | | | Picolli Baptiste (GAEC) | | | |
| Combelle Raymond | La grange neuve | 15230 | Pierrefort | OD 485 | | | Picolli Baptiste (GAEC) | | | |
| Coudy Catherine | 32 rue Miramiel | 97434 | Saint-Gilles- les-Bains | OA 111 | Oui | | Rieutort Jean-Pierre | Trenac | 15230 | Pierrefort |
| Delcher Béatrice | Le Perrier | 15230 | Pierrefort | OA 324, OA 325, OA 330, OD 60, OD 61 | | | | | | |
| Delcher Béatrice | Le Perrier | 15230 | Pierrefort | OD 59 | | | | | | |
| Delcher Didier | 4 rue des Moulins | 15230 | Pierrefort | AD 376, AD 541 | | | | | | |
| Dellis Jacques | 5 rue de Fontfrede | 15230 | Pierrefort | OB 455 | Oui | | | | | |
| Deprez Thibaut | 9 rue des moulins | 15230 | Pierrefort | AD 317, AD 594 | Oui | | | | | |
| Dolon Jean- Marc | 13 rue des Moulins | 15230 | Pierrefort | AD 437, AD 438 | | | | | | |
| Fabre Jean- Marc | Fontanes | 15230 | Paulhenc | AD 287 | | | | | | |
| Faure Bruno Président du Conseil Département du Cantal | Hôtel du départeme nt 28 avenue Gambetta BP 59 | 15015 | Aurillac Cedex | OB 456, OB 457, OC 494 | | | | | | |

| | | | | | | | | | |
|---|------------------------------|-------|------------|---|-----|--|----------------|-------|------------|
| GFA La Foulhio | 6 la Foulho | 15230 | Pierrefort | OB 262, OB 263, OB 264, OB 265, OB 453, OC 31 | Oui | Rodier Daniel | 6 La Chaumette | 15230 | Paulhenc |
| Girbal Jeanne | 4 rue des Moulins | 15230 | Pierrefort | AD 289, AD 296, AD 540 | | | | | |
| Groupement foncier agricole Pignol | Trenac | 15230 | Pierrefort | OA 131, OA 133, OA 134, OA 135 | | | | | |
| Juery Daniel | Le Perrier | 15230 | Pierrefort | OD 59 | | | | | |
| Lafont Alain | Les Bessières | 15230 | Paulhenc | OB 30, OB 37, OB 38, OB 42 | | | | | |
| Lafortune Josette | 5 rue de Fontfrede | 15230 | Pierrefort | OB 455 | Oui | | | | |
| Laurens Louis | 6 rue du midi | 15000 | Aurillac | OA 521 | Oui | Rieutort Jean-Pierre et Piccoli Baptiste | Trenac | 15000 | Pierrefort |
| Les copropriétaires | Le bourg | 15230 | Pierrefort | AD 379, AD 491 | | | | | |
| Long Rolland | 27 rue Fondary | 75015 | Paris | OD 1, OD 512, OD 513 | | | | | |
| Malbo Bruno | Nozerolles | 15230 | Pierrefort | OA 108, OA 109, OA 515, OA 516 | | | | | |
| Mathieu Philippe Maire de Pierrefort Section de la Chaumette et des Bessieres | 1 bis rue du Plomb du Cantal | 15230 | Pierrefort | OB 48 | | | | | |

| | | | | | | | | | |
|--|--------------------------------|-------|------------|--|-----|--|--|--|--|
| Mathieu Philippe Maire de Pierrefort | Rue de la Mairie | 15230 | Pierrefort | AD 303, AD 305, AD 323, AD 339, AD 340, AD 375, AD 515, OB 269, AD 593, AD 595, AD 600 | | | | | |
| Mathieu Philippe Maire de Pierrefort | Rue de la Mairie | 15230 | Pierrefort | OA 136 | | | | | |
| Mathieu Philippe Maire de Pierrefort Section des Bessieres | 1 bis rue du Plomb du Cantal | 15230 | Pierrefort | OB 88, OB 95, OB 263 | | | | | |
| Mathonier Pierre | 19 Avenue du prof Henri Mondor | 15000 | Aurillac | OA 124, OA 125, OA 127, OA 128 | Oui | | | | |
| Pelissier Gérard | Nozerolles | 15230 | Pierrefort | OA 107, OA 177, OA 178, OD 2, OD 3, OD 5, OD 6, OD 53 | | | | | |
| Pelissier René | Rochemau | 15230 | Pierrefort | OC 27, OC 29 | | | | | |
| Peyronnet Jean-Paul | 12 rue des Moulins | 15230 | Pierrefort | AD 490 | | | | | |

| | | | | | | | | | |
|---------------------------------|-----------------------------|-------|-------------|--------------------------|-----|--|------------------------|-------|-----------|
| Peyronnet Christiane | 12 b rue des Moulins | 15230 | Pierrefort | AD 530 | Oui | | | | |
| Peyronnet Gérard | 14 rue des moulins | 15230 | Pierrefort | AD 311, AD542 | Oui | SCI Amélie (Peyronnet Gérard et Fabien) | | | |
| Pignol Corinne | 1 Avde Besserette | 15100 | Saint-Flour | 0A 129 | | | | | |
| Pignol Yvonne | 1 Allée des Tilleuls | 15230 | Pierrefort | AD 504 | | Pignol Cécile (fille) | | | |
| Rodier Daniel | La Chaumette | 15230 | Paulhenc | 0B 22 | | | | | |
| Rouches Emmanuel | 3 place de la Molède | 12600 | Théronnels | AD 294 | Oui | | | | |
| Saby Paul | 427, route du Cours | 12500 | Le Cayrol | 0A 9, 0A 122, 0B 47 | Oui | Saby Paul | 427, route du Cours | 12500 | Le Cayrol |
| Salat Auguste | Farges | 15430 | Cussac | AD 295 | | | | | |
| Sauret Michel | 1 Av Georges Pompidou | 15230 | Pierrefort | AD 472 | | | | | |
| SCI Amelie | 14 rue des moulins | 15230 | Pierrefort | 0C 493 | | | | | |
| SCI de l'Aubrac au Cantal | Le Meynial | 15230 | Paulhenc | 0D 75, 0D 777, 0D 787 | | | | | |
| Sibille Maurice | 13 Av Albert petit | 92220 | Bagneux | AD 364 | Oui | | | | |
| Sucaud Gérard | 10 rue des Moulins | 15230 | Pierrefort | AD 511, AD 523 | | | | | |
| Van Houwenige Mathijs | Schoolstraa t 6 | | Pays-Bas | 0D 773, 0D 788 | | | | | |
| Van Houwenige Mathijs | Schoolstraa t 6 | | Pays-Bas | 0A 522 | | | | | |

| | | | | | | | | | |
|---|-------------------------------|-------|--------------------|----------------------------|-----|--|--|--|--|
| Vidalenc Jacques | 1 rue du Vezou La Corderie | 15230 | Pierrefort | AD 288, AD 356, AD 361 | Oui | | | | |
| Vincent Marcel | 4 rue Claude Deschault | 21380 | Asnières-les-Dijon | AD 354 | Oui | | | | |
| Vital David Maire de Paulhenc Section de Meynial, Cne de Paulhenc | | 15230 | Paulhenc | OA 1, OA 8, OA 129, OA 130 | | | | | |

4.2) Le ruisseau du Frippès

Les parcelles concernées par les travaux sont listées ci-dessous, ainsi que les propriétaires et exploitants de chacune d'entre elles.

| Nom | Adresse | CP | Commune | Parcelles | Autorisation | Exploitant | Adresse | CDP | Commune |
|-----------------------|----------------------------|-------|-----------|-------------|--------------|-------------------------------------|-----------|-------|---------|
| Albert Philippe | 7 Imp du Onze Novembre | 63360 | Gerzat | ZR 42 | Oui | | | | |
| Amagat Christine | 12 bis rue de l'Aubrac | 15300 | Valuejols | YC 1, ZO 26 | | | | | |
| Andrieux Sandrine | 1 rue du Puy Mercou | 15300 | Valuejols | ZR 11 | Oui | | | | |
| Begon Josette | 1 Place du Ribassou | 15300 | Valuejols | ZR 10 | | Julhes Philippes et Pascal Maryline | Prothuron | 15430 | Paulhac |
| Begon Josette | 1 Place du Ribassou | 15300 | Valuejols | ZT 8 | | Forys Dominique et Marc | Lascols | 15430 | Cussac |
| Bornes Jean-Christian | 1 rue des Fontaines Galuse | 15300 | Valuejols | YK 12 | | | | | |

| | | | | | | | | | |
|--|---------------------------------------|-------|-----------|--------------|-----|-----------------------|---------------------------|-------|-----------|
| Bouffet Alain | 11 rue du Plomb du Cantal | 15300 | Valuejols | YC 2 | Oui | Pougnat Jean-François | 12 rue du Plomb du Cantal | 15300 | Valuéjols |
| Boussuge Marianne | Le Pont du Vernet | 15170 | Daysac | ZT 2, ZV 46 | Oui | Mazel Pierre-Jean | Le pont du Vernet | 15170 | Daysac |
| Charbonnel Roger | 4 rue du Lioran | 15300 | Valuejols | ZR 4 | Oui | Andrieux Sandrine | | 15300 | Valuejols |
| Chastel Monique | Lescure | 15300 | Valuejols | ZR 29 | Oui | | | | |
| Dalle Alain | Loudiers | 15430 | Paulhac | ZR 31, ZR 32 | | | | | |
| Delpirou Loic | Galuse | 15300 | Valuejols | ZV 47 | | | | | |
| Delpirou Virginie | 1 route des Fraux Galuse | 15300 | Valuéjols | ZV 45 | | Delpirou Cyril | | | |
| Ferrara Jérôme et Desorgeris Tenace Marie-Ange | 12 rue des sources Hameau de Frrippès | 15300 | Valuejols | ZR 33 | Oui | | | | |
| GAEC Delpirou | Galuse | 15300 | Valuéjols | ZV 44 | | | | | |
| Gibert Maurice | 1 rue des sources Frrippès | 15300 | Valuejols | ZR 44 | Oui | | | | |
| Gras Sandrine | 2 rue du Four Le Chambon | 15300 | Valuejols | ZR 6 | | | | | |
| Jacomy Francine | 138 Bd Vincent Auriol | 75013 | Paris | ZO 34 | Oui | Vors Gérard | Brageac | 15300 | Valuejols |

| | | | | | | | | | |
|-----------------------|------------------------------------|-------|------------|---------------------------|-----|---------------------------------|---------------------------|-------|-----------|
| Pougnat Marie-Thérèse | 12, rue du Plomb du Cantal | 15300 | Valuejols | ZR 90 | | | | | |
| Long Anne-Marie | 23 rue Raynouard | 75016 | Paris 16 | YC 5 | | Delpirou Cyril | | | |
| Mabliat Christian | 12 bis rue de l'Aubrac | 15300 | Valuejols | ZP 18, ZR 9 | | | | | |
| Marsal Pierre | 3 rue du Four Chambeyrac | 15300 | Valuejols | ZV 10, ZV14, ZV 49 | Oui | Marsal Pierre (GAEC de l'Oasis) | 3 rue du Four Chambeyrac | 15300 | Valuejols |
| Modenel Jean Yves | 6 Impasse des Fontaines Chambeyrac | 15300 | Valuejols | ZT 9, ZV 25 | | | | | |
| Negrier Gilles | 1 Impasse du Ribassou | 15300 | Valuejols | ZP 15, ZP 16, ZP 36, ZT 1 | Oui | GAEC du Plomb | 1 impasse du Ribassou | 15300 | Valuéjols |
| Planche Guy | Le Bourg | 15430 | Paulhac | ZR 24 | Oui | Pougnat Jean-François | 12 rue du Plomb du Cantal | 15300 | Valuéjols |
| Rolland Evelyne | 1 Chemin du Pont Loubizargues | 15300 | Valuejols | ZO 28 | Oui | | | | |
| Navech Odile | 6 rue du four | 15100 | Les Ternes | ZO 29 | Oui | Tuphé Emmanuel | Loubizargues | 15300 | Valuéjols |
| Teissedre Jean-Marie | Galuse | 15300 | Valuejols | ZV 11 | | | | | |

| | | | | | | | | | |
|--|--------------------------|-------|-----------|------------------------------------|-----|------------------|-------------------------|-------|-----------|
| Vidal Christophe Maire de Valuejols ass fonciere de remembrement | 1 place de la Mairie | 15300 | Valuejols | ZR 8, ZR 19, ZR 23, ZR 45, ZT 7 | | | | | |
| Vidal Christophe Maire de Valuejols Section de Brageac de Galuse de Loubizargues | 1 place de la Mairie | 15300 | Valuejols | ZO 27 | | | | | |
| Vidal Christophe Maire de Valuejols Section de Galuse de Loubizargues | 1 place de la Mairie | 15300 | Valuejols | YK 13 | | | | | |
| Vidal Christophe | 1 Impasse des Gardes | 15300 | Valuejols | ZR 7 | Oui | | | | |
| Vidal Louis | 1 rue du Puit Bonfont | 15300 | Valuejols | ZR 5, ZV 18 | Oui | Vidal Christophe | 1 Impasse des Gardes | 15300 | Valuejols |

4.3) L'Ander

Les parcelles concernées par les travaux sont listées ci-dessous, ainsi que les propriétaires et exploitants de chacune d'entre elles.

| Nom | Adresse | CP | Commune | Parcelles | Auto | Exploitant | Adresse | CDP | Commune |
|--|---|-------|------------------------|--|------|-----------------|----------------------------------|-------|---------|
| Bruno FAURE Président du Conseil Départem ent du Cantal | Hôtel du département 28 avenue Gambetta BP 59 | 15015 | Aurillac Cedex | AI 155, ZL 40, ZM 80 | | | | | |
| Bruno FAURE Président du Conseil Départem ent du Cantal | Hôtel du département 28 avenue Gambetta BP 59 | 15015 | Aurillac Cedex | OD 269 | | | | | |
| Camus Anne | 100 Chemin du Mollard | 38140 | Beaucroissant | ZT 39 | Oui | Couve Pierre | Le Rochain | 15100 | Andelat |
| Lefranc Marie- Guilène | 6 rue Arago | 10300 | Sainte-Savine | ZT 39 | Oui | | | | |
| Rebillard Isabelle | 41 chemin des Moines | 71110 | Montceaux- l'Etoile | ZT 39 | Oui | | | | |
| Collier Eric | 3 rue du Sucadour - Mons | 15100 | Roffiac | ZM 129, ZL 49 | Oui | GAEC Carrier | 8 RUE DU VILLAGEOU LIOZARGUES | 15100 | ROFFIAC |
| Couve Alain | Le Rochain | 15100 | Andelat | ZT 9 | Oui | | | | |
| Cussac Jerome | 1 chemin du Peuchatou - Liozargues | 15100 | Roffiac | ZL 39 | | | | | |
| Daniel MIRAL Maire d'Andelat | Le Bourg | 15100 | Andelat | ZV 23, ZV 24, ZV 25, ZV 26, ZV 27, ZV 28, ZV 33 | | | | | |

| | | | | | | | | | |
|---|---------------------------------------|-------|------------------------|--|-----|-----------------|--------------------------------|-------|---------|
| Section de Gaymond | | | | | | | | | |
| Daniel MIRAL Maire d'Andelat | Le Bourg | 15100 | Andelat | ZV 34 | | | | | |
| David Eric | Le Bourg - Sériers | 15100 | Neuveglise-sur-Truyère | ZV 29, ZV 30, ZV 31, ZV 32 | Oui | | | | |
| David Eric | Le Bourg - Sériers | 15100 | Neuveglise-sur-Truyère | YB 10, YB 11 | Oui | | | | |
| Section de Roffiac Delrieu Ghislaine Maire de Roffiac | 28 rue Saint-Gal - Le Bourg | 15100 | Roffiac | AI 85, AI 132, AI 156, AI 184, ZL 41, ZK 191 | Oui | | | | |
| Section de Roffiac Delrieu Ghislaine Maire de Roffiac | 28 rue Saint-Gal - Le Bourg | 15100 | Roffiac | AI 87, ZK 197 | Oui | Bout Sébastien | 10, rue Chantemilan - Le Bourg | 15100 | Roffiac |
| Commune de Roffiac Delrieu Ghislaine (Maire) | Mairie - 28, rue Saint-Gal - Le Bourg | 15100 | Roffiac | AI 133, ZL 48, ZM 81 | Oui | | | | |
| CCAS de Roffiac | Mairie - 28, rue Saint-Gal - Le Bourg | 15100 | Roffiac | AI 107 | Oui | | | | |
| Delrieu Julie | 31 rue Emilie Chartier | 34070 | Montpellier | ZM 15 | | | | | |
| Delrieu Philippe | 46, rue Saint-Gal | 15100 | Roffiac | AI 88, AI 166, AI 188 | Oui | Cussac Thierry | Mazerat | 15100 | Roffiac |
| Miramont Thierry | 2 rue des Lites | 63100 | Clermont-Ferrand | ZM 17 | Oui | Patient Sylvain | Le Saillant | 15100 | Andelat |

| | | | | | | | | | |
|-------------------------------|-------------|-------|-----------|-------|-----|--|--|--|--|
| Pelissié de Montémo nt Daniel | 20 La Naute | 15100 | Roffiac | AI 84 | Oui | | | | |
| Ravoux Jean-Claude | Le Puech | 15100 | Villedieu | ZT 8 | | | | | |

4.4) Le ruisseau du Babory

Les parcelles concernées par les travaux sont listées ci-dessous, ainsi que les propriétaires et exploitants de chacune d'entre elles.

| Nom | Adresse | CP | Commune | Parcelles | Autorisation | Exploitant | Adresse | CDP | Commune |
|--|---------------------------------|-------|-------------------------|------------------------|--------------|-----------------------------|-----------------|-------|----------|
| Amarger Didier Maire de Coltines | Le Bourg | 15170 | Coltines | ZV 4 | | | | | |
| Amarger Didier Maire de Coltines Section Bourg Coltines Chassagne Fraissinette | Le Bourg | 15170 | Coltines | ZN 35, ZT 1, ZT 9 | | | | | |
| Berthon Benoit | La Chassagne | 15170 | Coltines | ZR 16, ZV 17, ZV 22 | Oui | Chaumeil, Berthon Stéphanie | La Chassagne | 15170 | Coltines |
| Bottin Guillaume | 3 Milly route de Virolais | 49350 | Gennes-Val-de- Loire | ZI 24, ZI 32 | Oui | Buchon Yannick | Le Vialard | 15100 | Andelat |

| | | | | | | | | | |
|---|--|-------|-------------|---|-----|------------------------------------|--------------------------|--|--|
| Buchon Yannick | Le Vialard | 15100 | Andelat | OF 513 ZI 20, ZI 25, ZI 26, ZI 27, ZI 28, ZI 33, ZK 67 | Oui | Buchon Yannick Buchon Sébastien | 0630055007 0785574231 | | |
| Cibiel Joël | Route de Paulhac | 15100 | Saint-Flour | ZT 7 | Oui | | | | |
| Delrieu Océane | Le Bourg | 15170 | Coltines | ZT 5, ZV 5 | Oui | | | | |
| Engelvin Gilles | Pontilloux Est | 15170 | Talizat | ZG 46 | Oui | | | | |
| Engelvin Jean | Savignac | 15170 | Talizat | ZG 52, ZG 153 | Oui | | | | |
| Fayon Jean-Charles Maire de Talizat Section de Savignac | Le Bourg | 15170 | Talizat | OG 215, OG 230 | Oui | | | | |
| Gras Pierre | 38 B Avenue des Pupilles de la Nation | 15000 | Aurillac | ZN 19, ZR 18, ZT 48 | Oui | | | | |
| Grenier Bernard | Le Bourg | 15170 | Coltines | ZR 29, ZR 30 | Oui | | | | |
| Grenier Paul | Le Bourg | 15170 | Coltines | ZV 19 | Oui | | | | |
| Gravejat Jeannine | Le Bourg | 15170 | Coltines | ZV 18 | Oui | | | | |
| Jaffre Louise | le Bourg | 15170 | Coltines | ZT 3 | Oui | | | | |
| Meyniel Fabien | Savignac | 15170 | Talizat | OG 231 | Oui | | | | |

| | | | | | | | | | |
|---|----------------------------------|-------|-------------|-----------------------------|-----|---|----------|-------|----------|
| Miral Daniel Maire d'Andelat | Le Bourg | 15100 | Andelat | ZI 9 | Oui | | | | |
| Miral Daniel Maire d'Andelat Section de Laborie Commune d'Andelat | Le Bourg | 15100 | Andelat | ZK 60 | Oui | | | | |
| Miral Daniel Maire d'Andelat Section du Saillant | Le Bourg | 15100 | Andelat | OH 264, ZK 45, ZK 52, ZK 53 | Oui | | | | |
| Negrier | | | | ZI6, ZI 8, ZI 10 | Oui | Meyniel Fabien | Savignac | 15170 | Talizat |
| Patient Sylvain | Le Sailhans | 15100 | Andelat | ZK 44 | Oui | Cop patient d et Gaec Souvignet Patient | | | |
| Patient Regine | Le Sailhans | 15100 | Andelat | ZK 48 | Oui | Cop patient d et Gaec Souvignet Patient | | | |
| Portal Jean | Le Gour | 15100 | Andelat | ZK61, ZK 66 | Oui | | | | |
| Ramadier Michel | Bardon | 15170 | Coltines | ZN 15 | Oui | | | | |
| Raynaud René | Valiergues | 15100 | Mentières | ZN 17 | Oui | Chastel Laurent | Le Bourg | 15170 | Coltines |
| Ribeyras Christiane | 75 Av Lacassagne | 69003 | Lyon | ZT 4 | Oui | Touzet Guy | Le Bourg | 15170 | Coltines |
| SNCF Mobilités | 9 rue Jean Philippe Rameau | 93200 | Saint-Denis | OF 516 | | | | | |

| | | | | | | | | | |
|-----------------------|----------------------------|-------|--------------------------|--------------------------------------|-----|--|--|--|--|
| SNCF Mobilités | 9 rue Jean-Philippe Rameau | 93200 | Saint-Denis | 0A 7, 0A 519, 0A 521, 0A 604, 0H 587 | | | | | |
| Tissier Aimée | Le Bourg | 15170 | Coltines | ZR 31, ZT 8, ZV 15 | Oui | | | | |
| Touzet Bernard | Secourieux | 15170 | Neussargues en Pinatelle | ZK 39, ZK 41 | Oui | | | | |
| Touzet Jean-Claude | Le Bourg | 15170 | Coltines | ZV 9, ZV 10 | Oui | | | | |

4.5) La chaumette

| Gestionnaire | Parcelle | Adresse | Code postal | |
|--------------|---------------------|---------|-------------|--|
| GAEC Cussac | BC 14, BC 15, AX101 | | | |

5 Cartographie

5.1) Le ruisseau du Vezou

Légende

Descentes aménagées

- droite
- gauche
- les deux

Franchissement

- Passage à gué
- Demi-buse PEHD
- Passerelle
- Clôture
- Entretien ripisylve

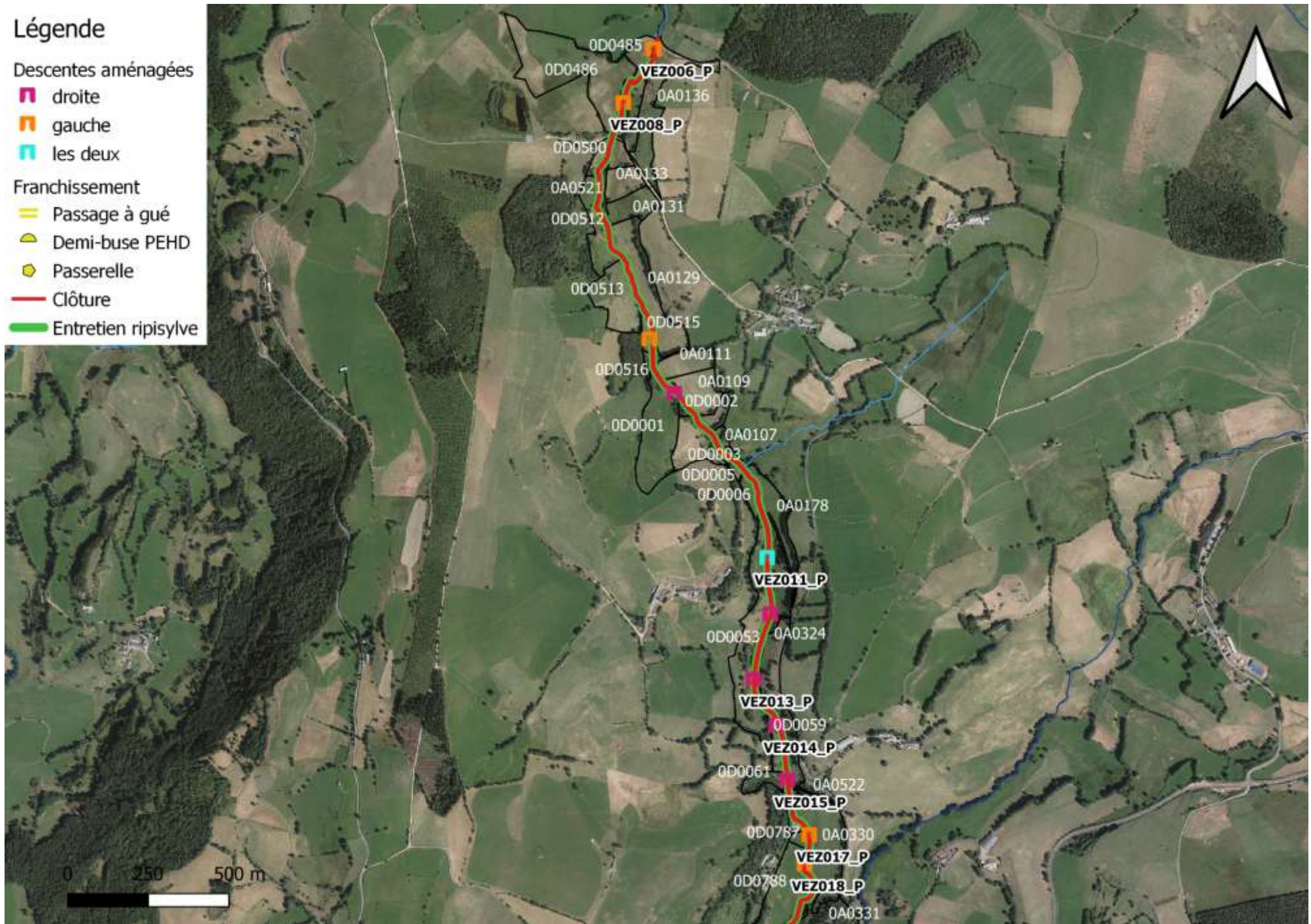

Légende

Descentes aménagées

droite

gauche

les deux

Franchissement

Passage à gué

Demi-buse PEHD

Passerelle

Clôture

Entretien ripisylve

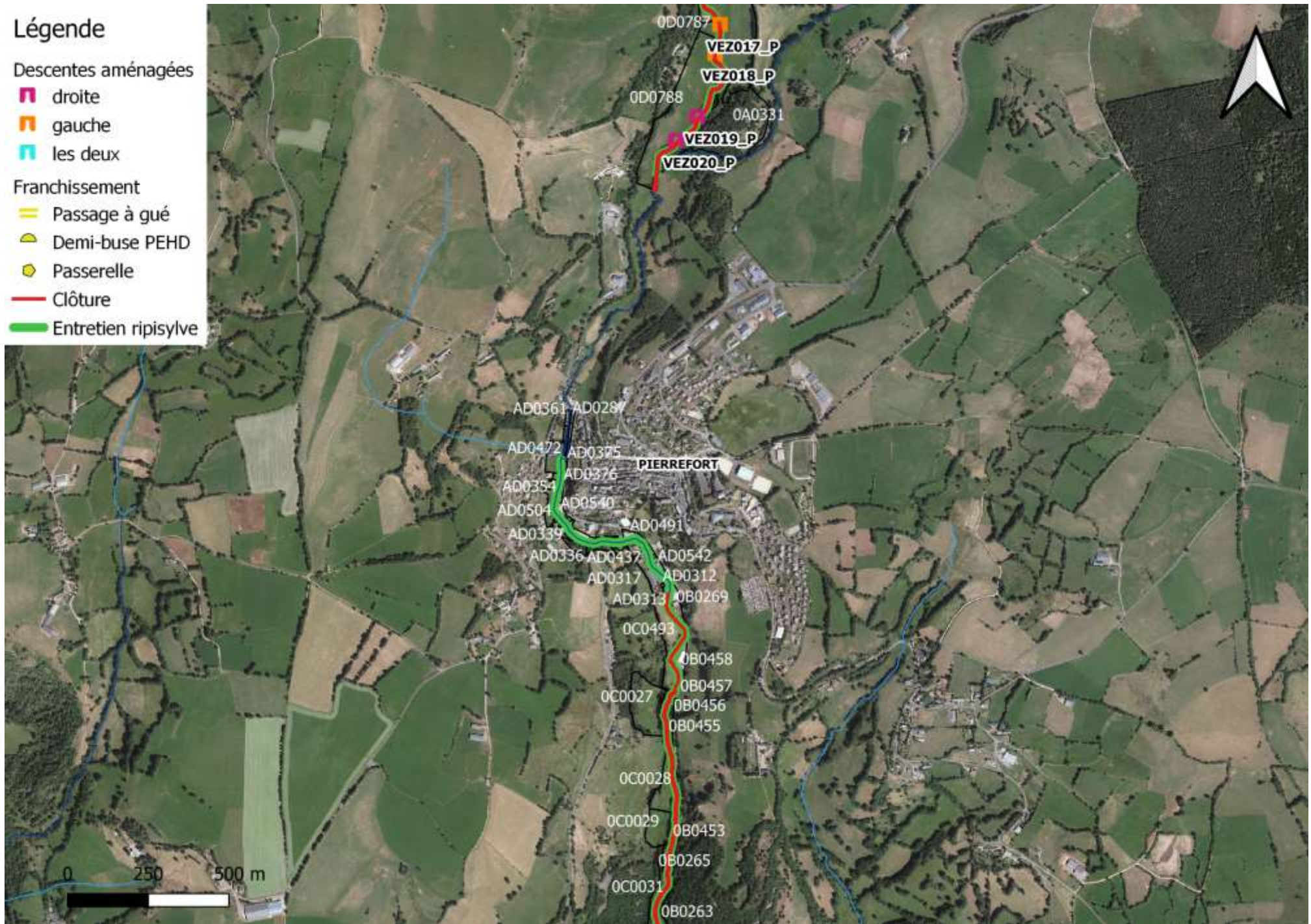

Légende

Descentes aménagées

- droite
- gauche
- les deux

Franchissement

- Passage à gué
- Demi-buse PEHD
- Passerelle
- Clôture
- Entretien ripisylve

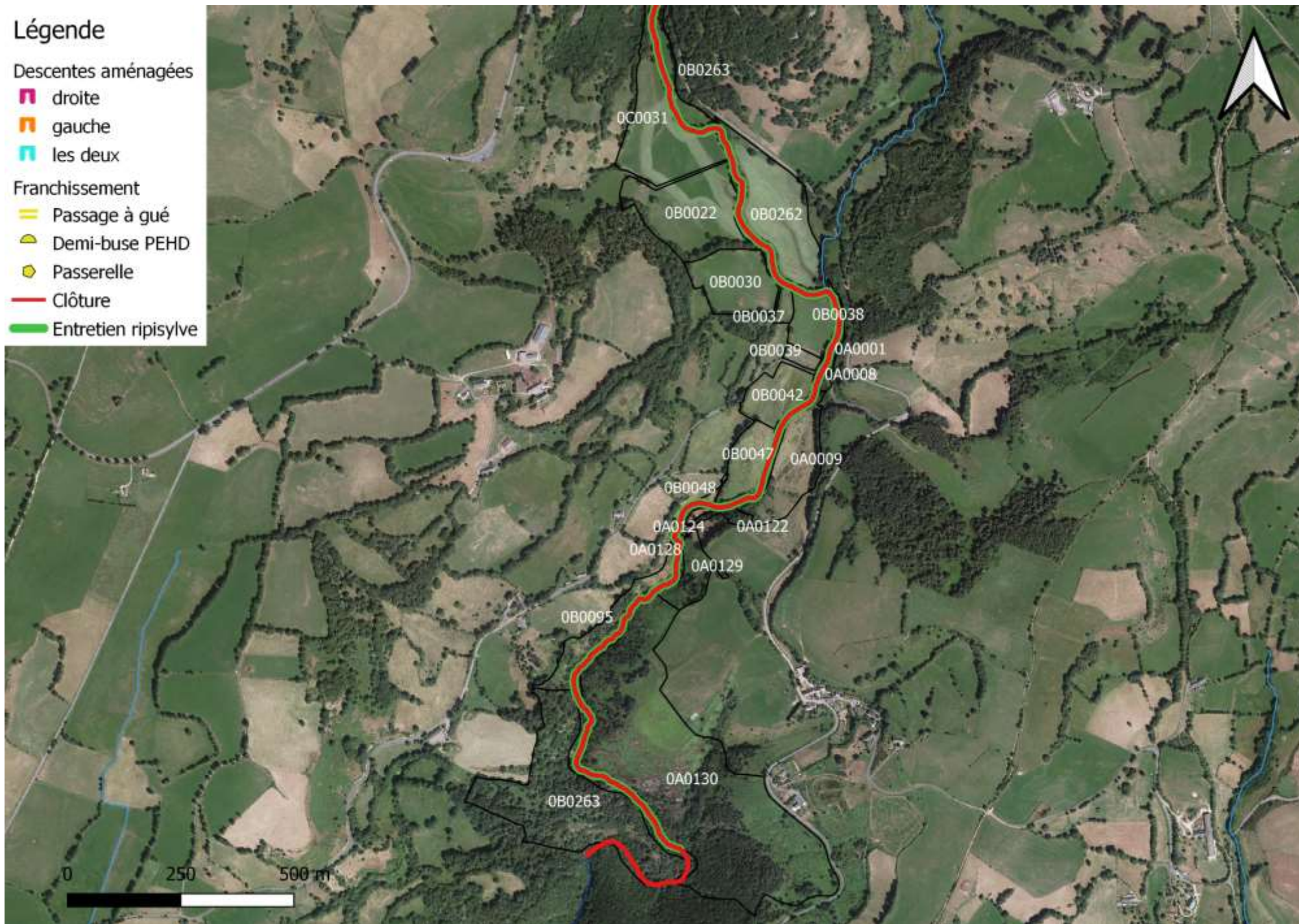

5.2) Frippès

Légende

Descentes aménagées

-  droite
-  gauche
-  les deux

Franchissement

-  Passage à gué
-  Demi-buse PEHD
-  Passerelle
-  Clôture
-  Entretien ripisylve

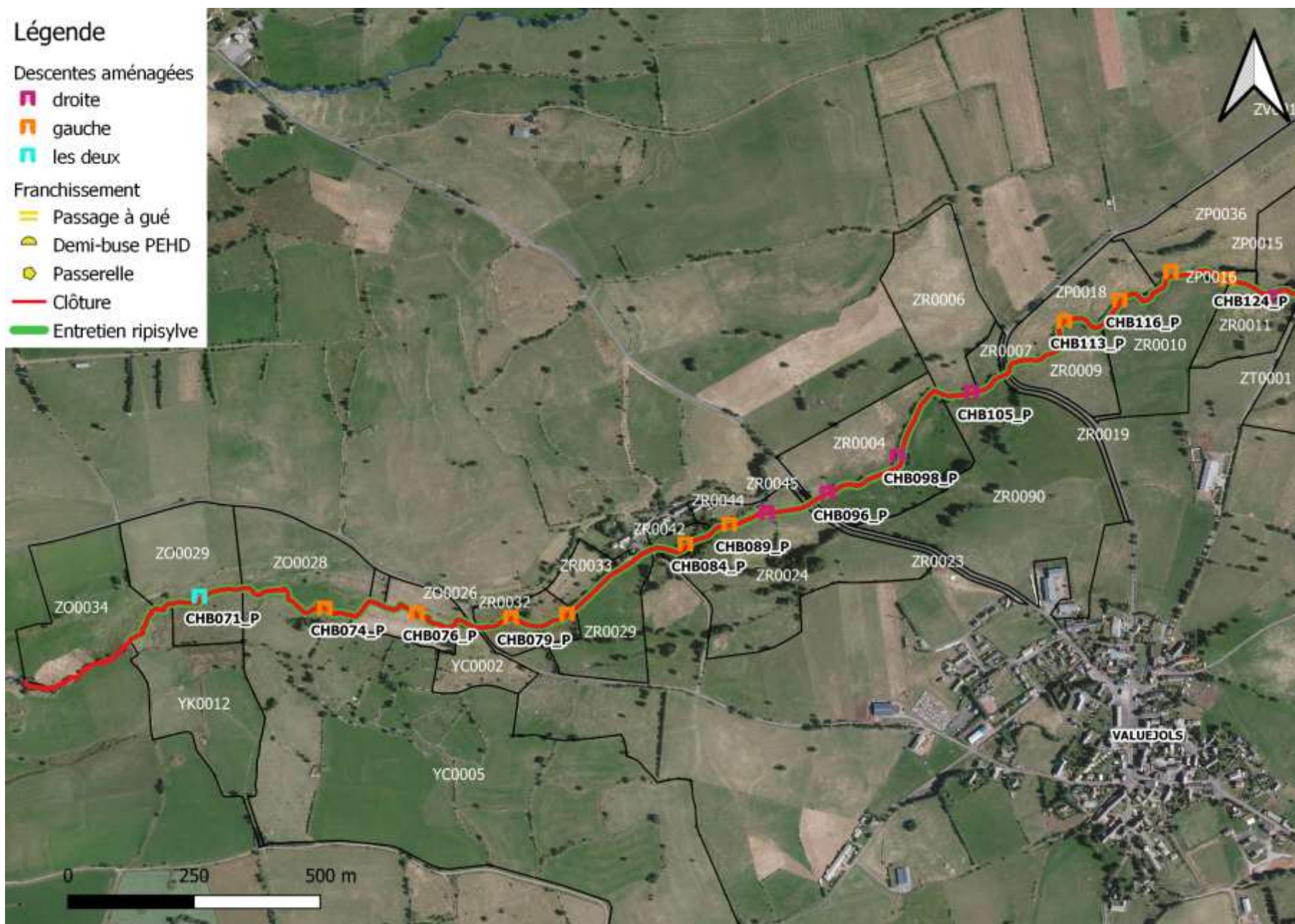

Légende

Descentes aménagées

■ droite

■ gauche

■ les deux

Franchissement

▬ Passage à gué

▲ Demi-buse PEHD

◆ Passerelle

— Clôture

— Entretien ripisylve

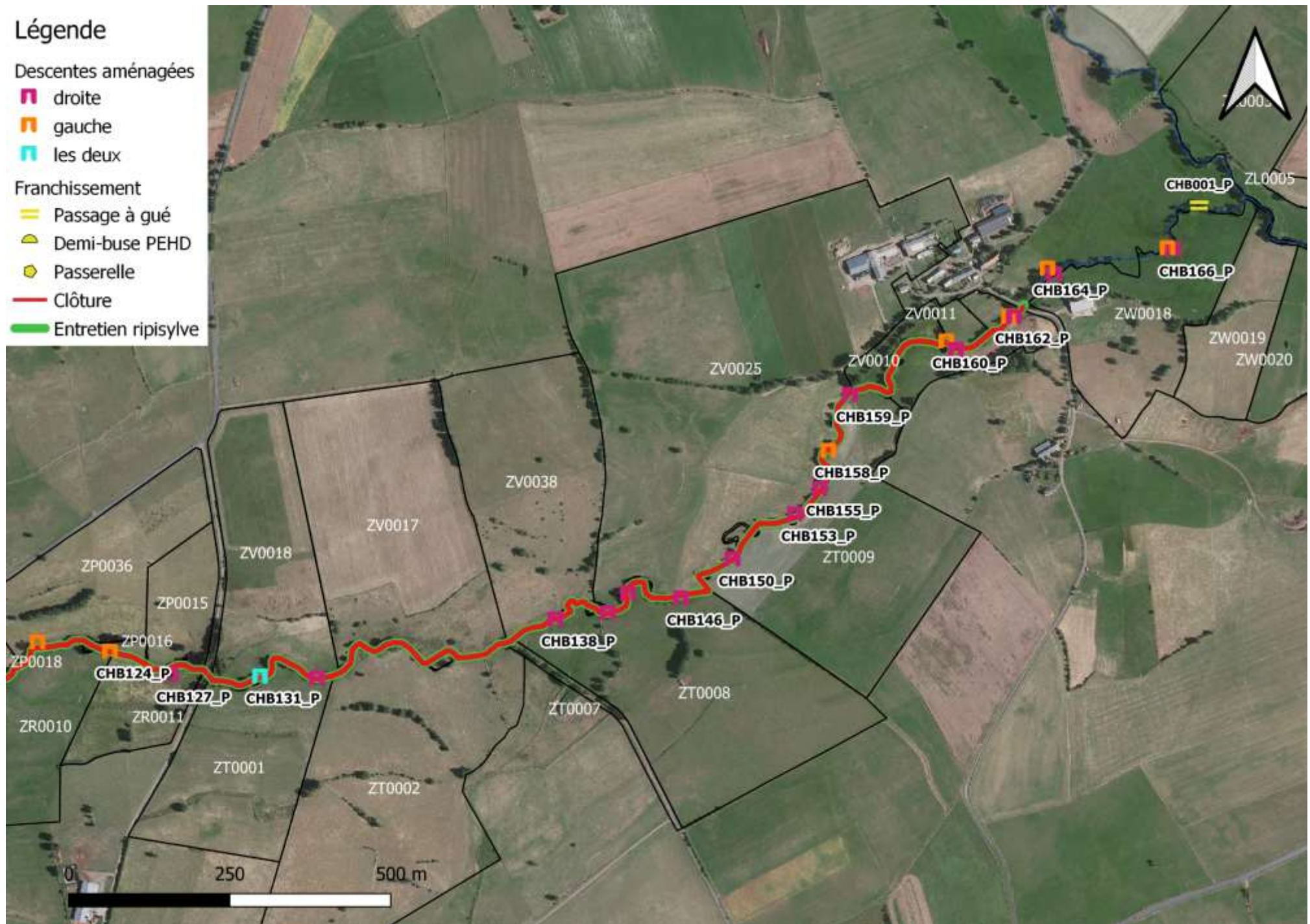

5.3) Ander

Légende

Descentes aménagées

-  droite
-  gauche
-  les deux

Franchissement

-  Passage à gué
-  Demi-buse PEHD
-  Passerelle
-  Clôture
-  Entretien ripisylve



5.4) Babory

Légende

Descentes aménagées

-  droite
-  gauche
-  les deux

Franchissement

-  Passage à gué
-  Demi-buse PEHD
-  Passerelle
-  Clôture
-  Entretien ripisylve

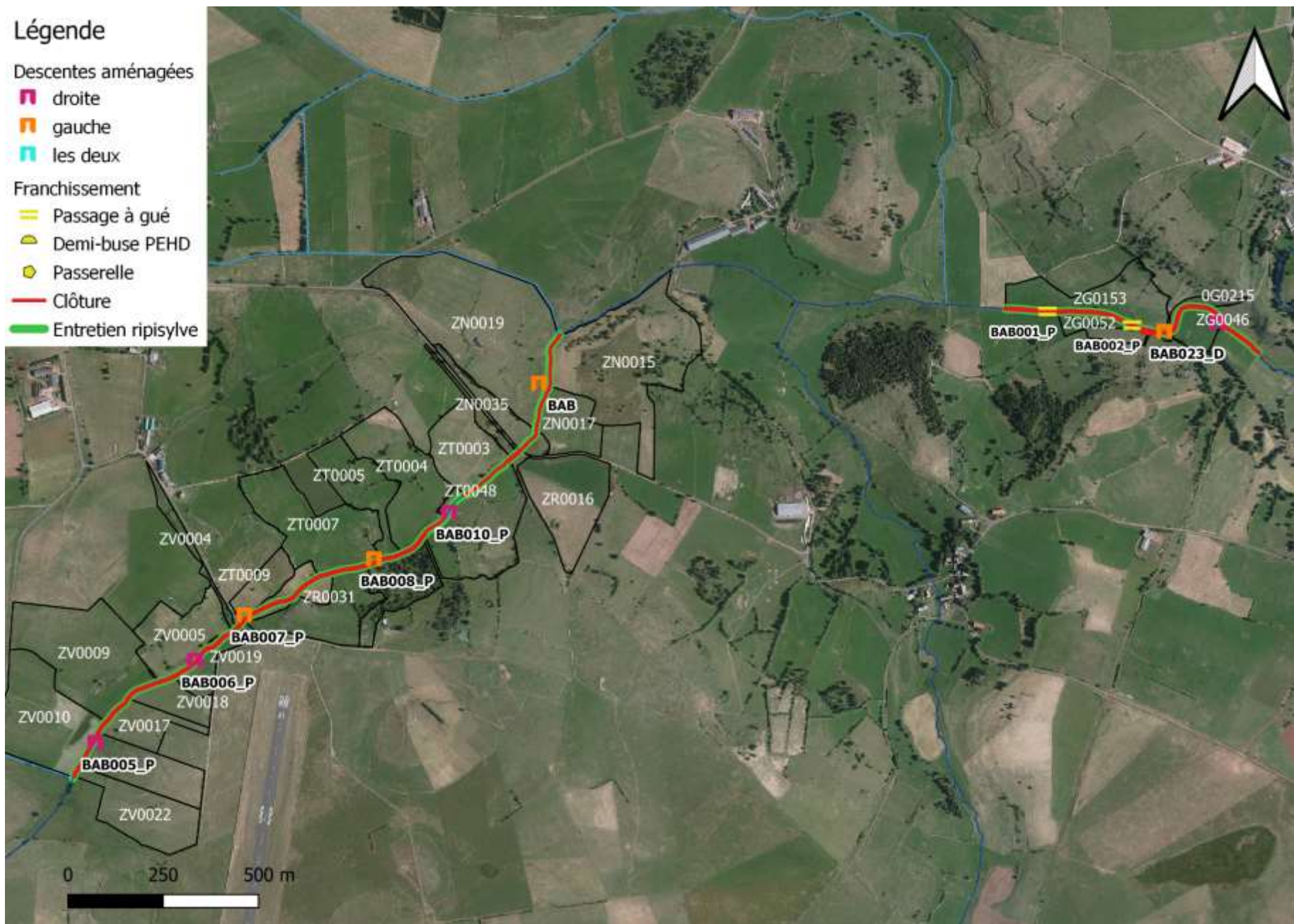

Légende

Descentes aménagées

droite

gauche

les deux

Franchissement

Passage à gué

Demi-buse PEHD

Passerelle

Clôture

Entretien ripisylve

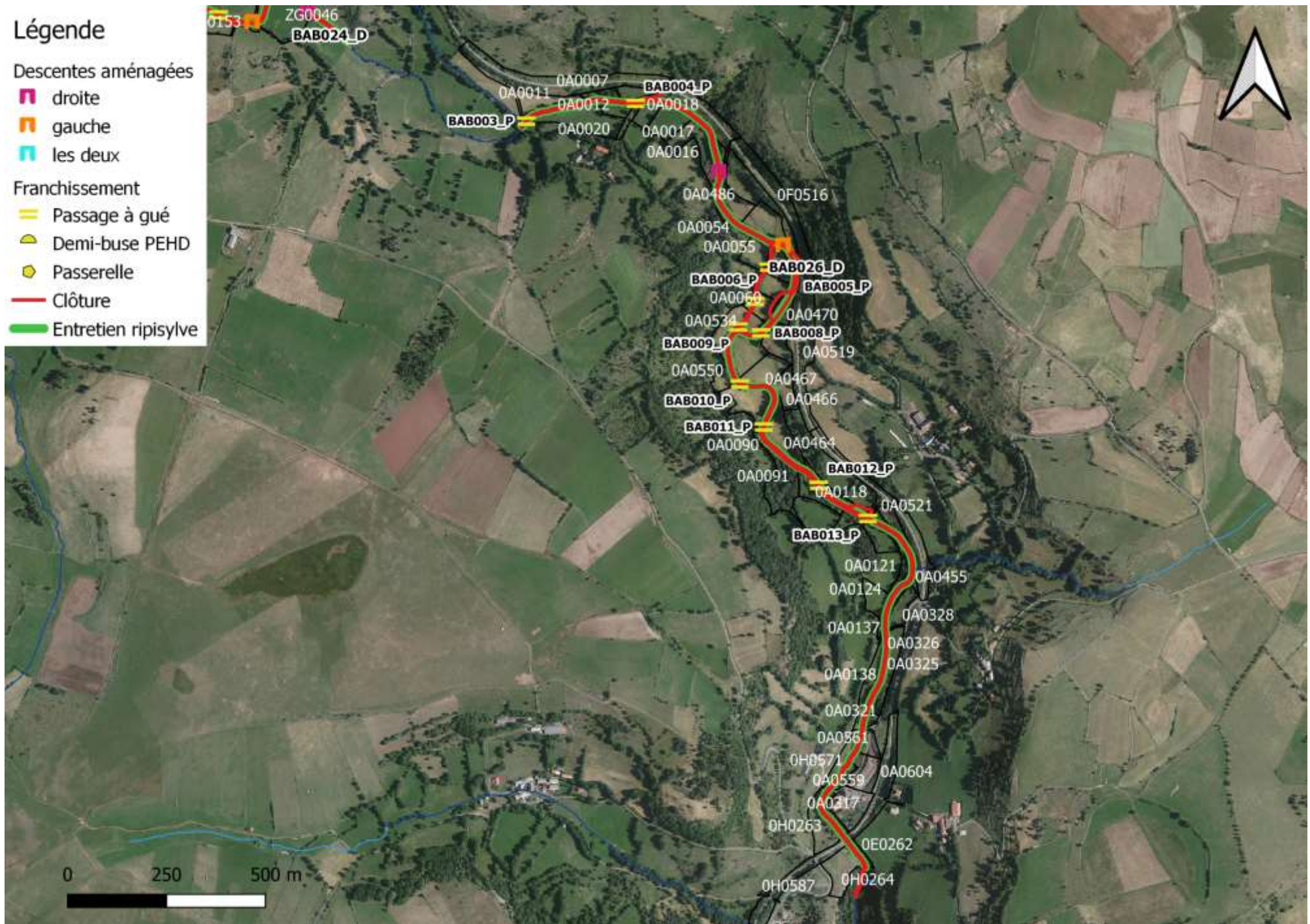

5.5) La chaumette/Le fayet



Cellule d'assistance technique Zone humide