





**PLAN D'EXPLOITATION -
FRONTS DE TAILLE 2015**

CARRIERES MONNERON
CARRIERE DE "LAVAL"

Echelle : 1/2000

SURFACES au 20/11/2015

S1 : INFRASTRUCTURES (Bureaux, installations, piles, stocks Surfaces dénichées et non découvertes.)		11 152 m ²
S2 : SURFACES EN CHANTIER (Surfaces découvertes en chantier et en exploitation.)		14 149 m ²
S3 : SURFACE DES FRONTS (Verticale)		3 300 m ²
SURFACE NON-TOUCHEE DU REMISE EN ETAT		89 743 m ²

Nota : Système de Projection : LAMBERT 93 CC45
Correction de niveau 0 : -14,7 cm/Km, Correction Lambert = 0,2 cm/Km
Système Alimétrique : Déviations géométriques et/ou spatiales
Rattachement Planimétrique : LAMBERT 93 CC45
Rattachement Alimétrique : NGF IGN69 Altitude Normale
Méthode de rattachement Planimétrique :
Post traitement GPS et contrôle sur borne en granit de l'IGN
du site de JOURSAC 1 n° 1508001 X= 169887541 Y= 421594982
Méthode de rattachement Alimétrique :
Post traitement GPS avec application du modèle de géoïde RAF 09 Z= 1008,71
et contrôle sur borne en granit de l'IGN du site de JOURSAC 1 n° 1508001 Z= 1008,67 (+/- 0,050m)

Plan établi le : 20/11/2015

Tirage du : 01/12/2015

Réf : 911376_2015



S.C.P. ALLO - CLAVEIROLE - COUDON
GÉOMÈTRES-EXPERTS ASSOCIÉS

AURILLAC : 25, avenue de la Liberté tél : 04.71.48.48.42 e-mail : contact@intrageo.fr
ST-FLOUR : 13, avenue du Col Déorme tél : 04.71.60.12.00 e-mail : sf@intrageo.fr
MURAT : 10 bis, avenue Hector Péschaud (Parramances le vendredi matin)
MUR DE BARREZ (12600) : 39, Grande Rue (Parramances le jeudi matin)

----- LIMITE D'AUTORISATION
- - - - - BANDE DES 10 METRES

PROPRIETAIRES	PARCELLES
HABITANTS DE LAVAL	C.597-ZI.136
CARRIERE MONNERON	C.607-ZI.26-ZI.27 ZI.130-ZI.132-ZI.133
MARCOMBES-Jone	ZI.135-ZI.134
MONNERON-B. Mr & Mme	ZI.131-ZO.25-ZO.27

Tracés figuratifs :

- Limites cadastrales
- Bosse tension enterrée
- Moyenne tension enterrée
- AEP

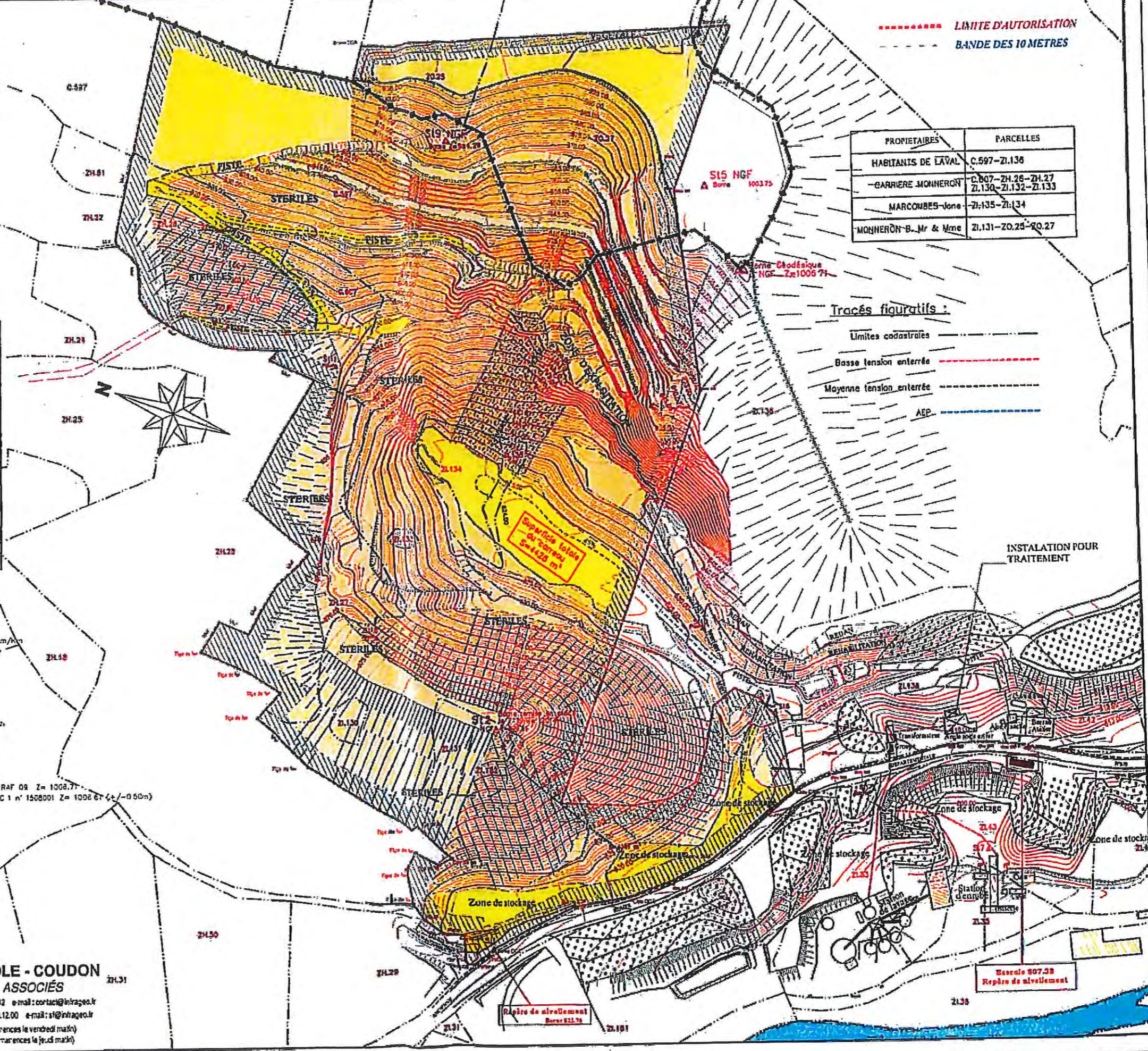

Repère de nivellement
Banc 621.76

Banc 607.38
Repère de nivellement

PLAN PARCELLAIRE

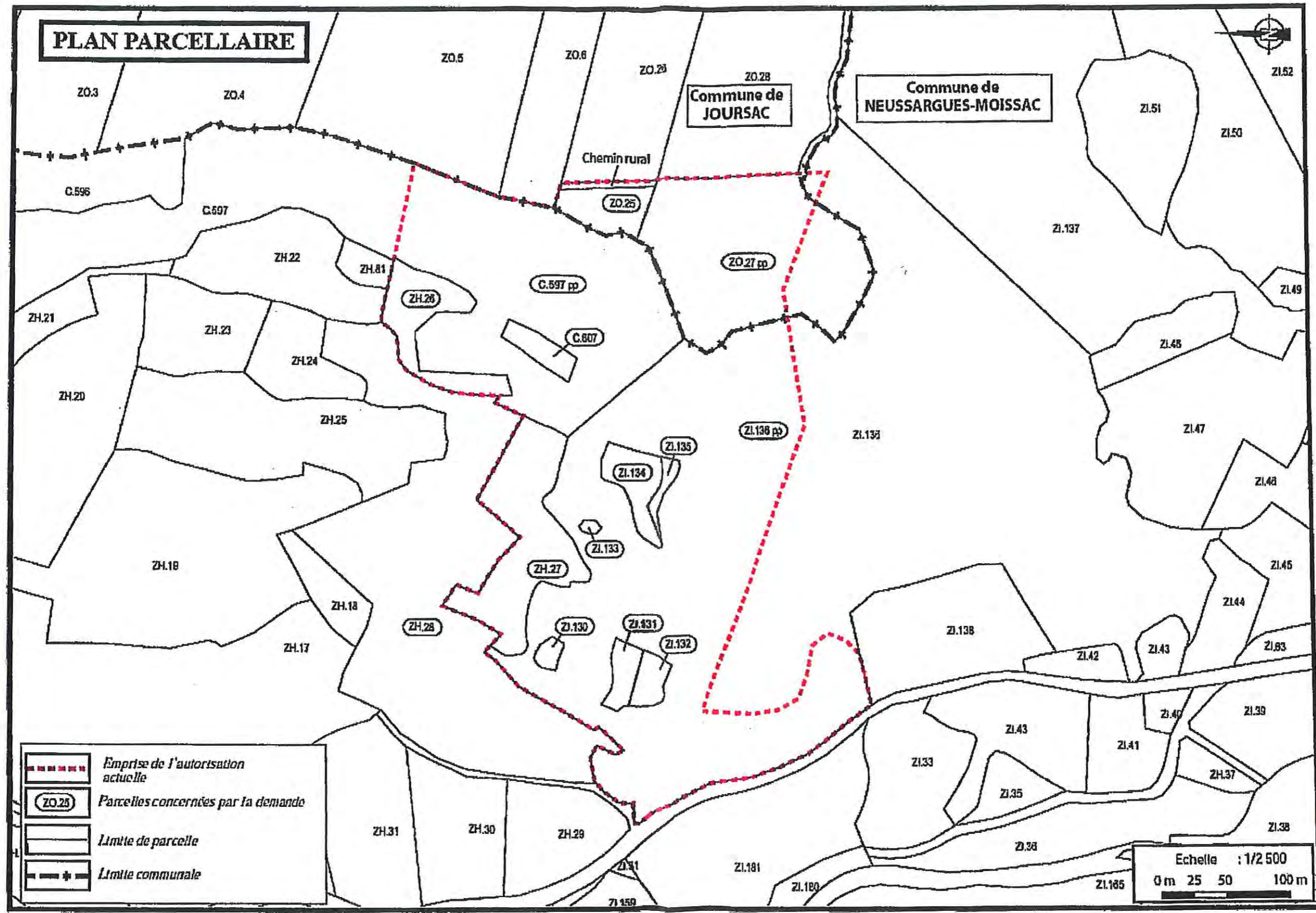

SAS CARRIERES MONNERON
Modifications des conditions d'exploitation de la carrière
Neussargues-Moissac et Joursac (15)