

DÉPARTEMENT DU CANTAL
COMMUNE DE NEUSSARGUES

Section 21
Lieu dit "Laval"

CARRIÈRES MONNERON

PLAN DE L'ESTIMATION DU VOLUME
DE MATÉRIAUX EN PLACE
AU NIVEAU DU CARREAU DE
LA CARRIÈRE

Echelle : 1/500

Plan établi le : 20/11/2015
Tirage du : 14/12/2015

Réf : 911876 EXPLOITATION 2015

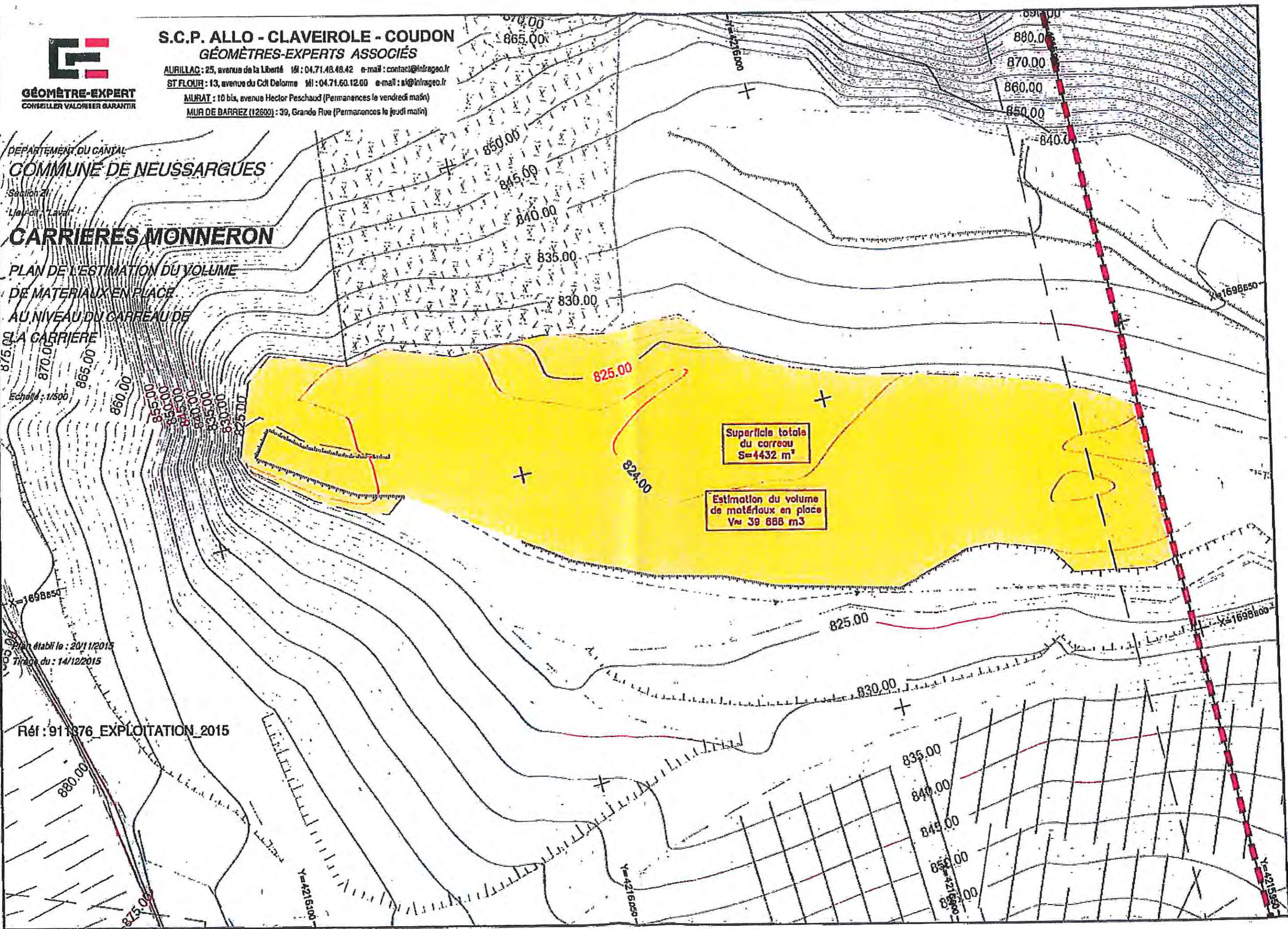

ETAT FINAL (autorisé)

-  Emprise de l'autorisation actuelle
-  Bande des 10 m
-  Zone d'extension
-  Roche à nu
-  Bois
-  Champs, prairie, friche et pâture
-  Carreau résiduel de la carrière
-  Stock de matériaux avant traitement
-  Courbe de niveau
-  Point coté en m NGF
-  Route
-  Chemin
-  Front
-  Talus végétalisé
-  Stocks de matériaux élaborés de l'installation de traitement
-  Terrain à nu

Commune de JOURSAC

Commune de NEUSSARGUES-MOISSAC

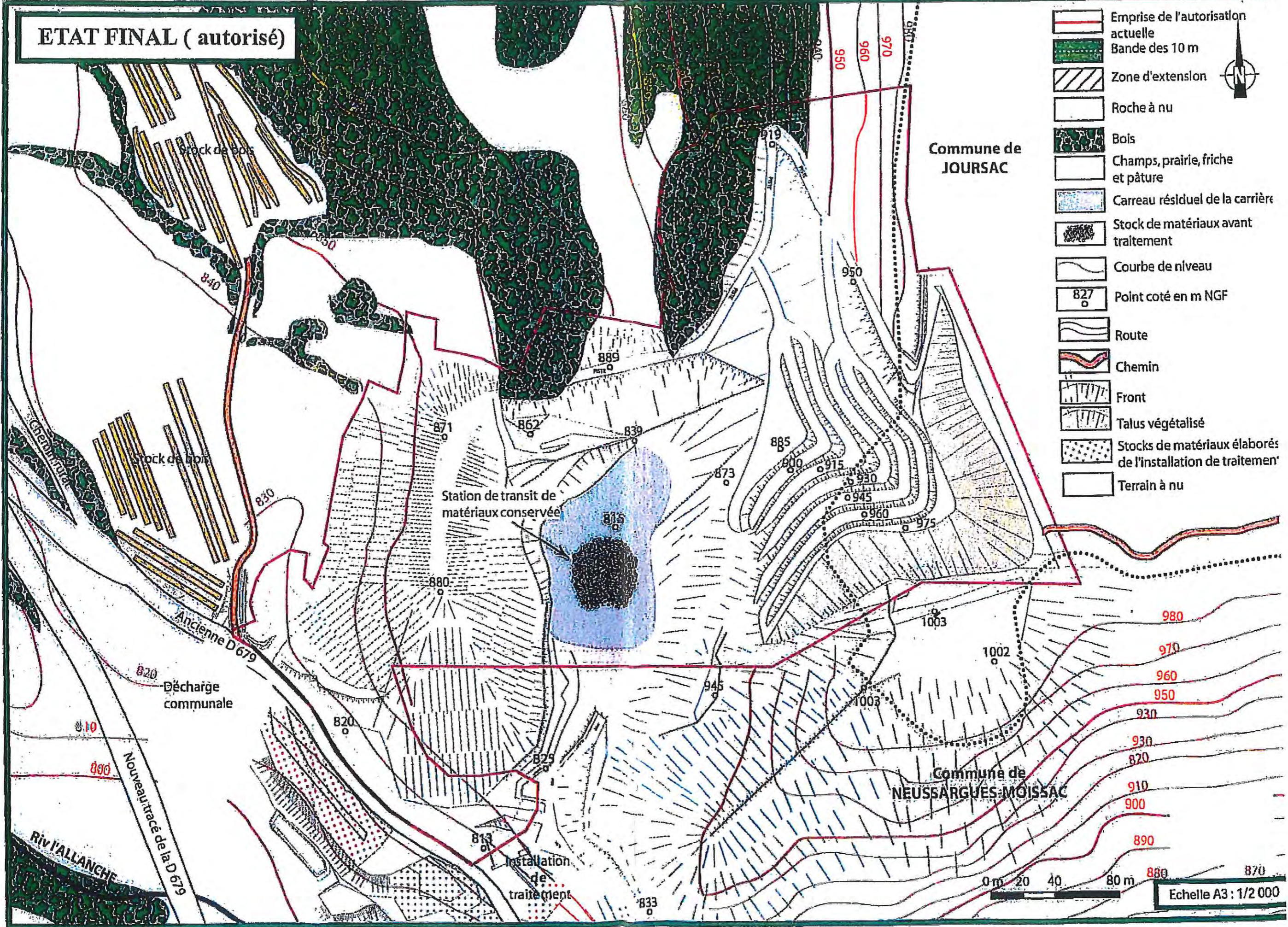

Echelle A3 : 1/2 000