

Carte administrative au 01/01/2017

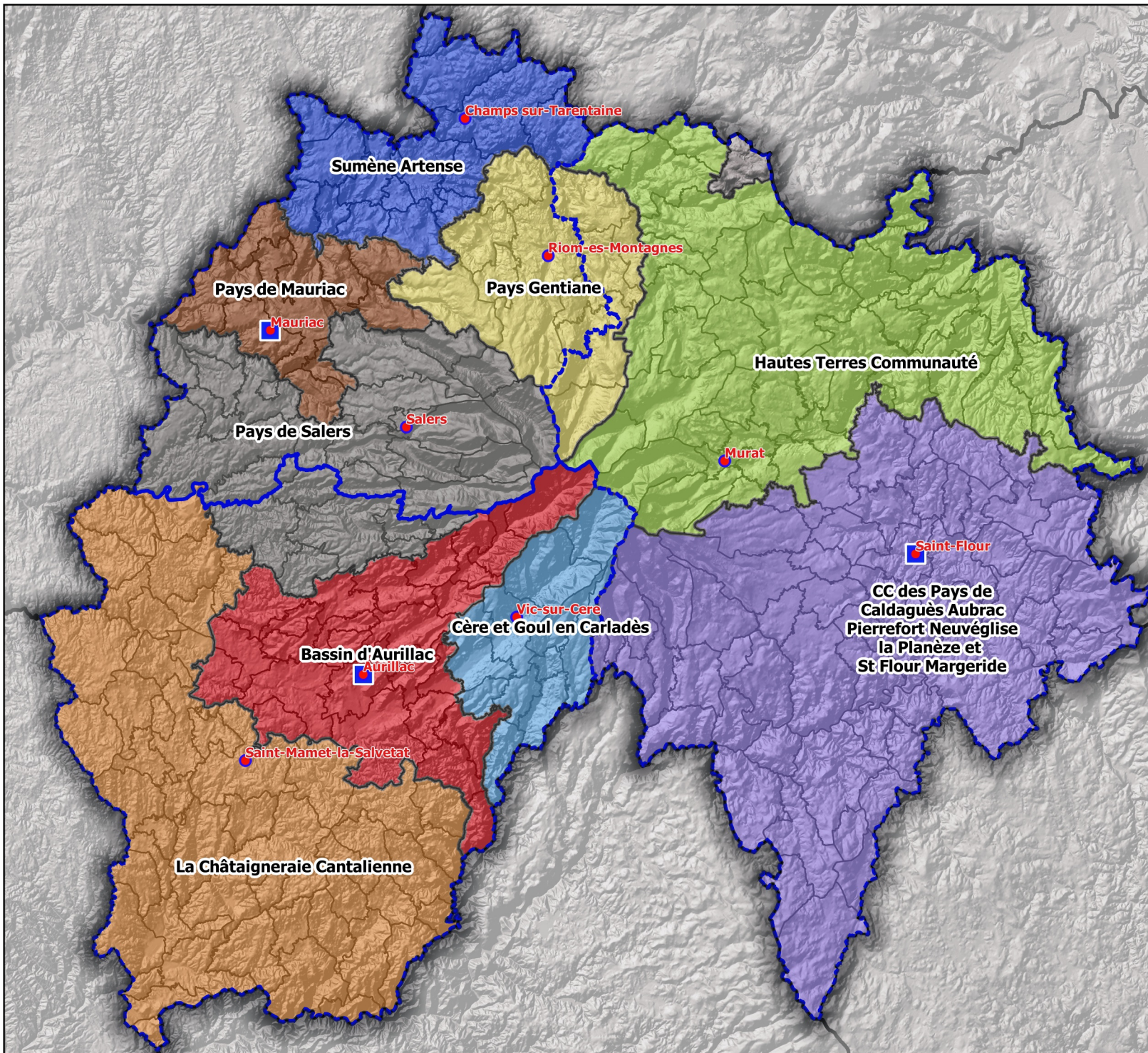

- | | | | |
|--|------------------|--|------------------------------|
| | Arrondissement | | EPCI (au 01/01/17) |
| | Chef-Lieu Arrond | | Bassin d'Aurillac |
| | Commune | | Cère et Goul en Carladès |
| | | | La Châtaigneraie Cantalienne |
| | | | Hautes Terres Communauté |
| | | | Pays de Mauriac |
| | | | Pays de Salers |
| | | | Pays Gentiane |
| | | | CC Pays C A, P N, P, SF M |
| | | | Sumène Artense |
| | | | Siège EPCI |



PRÉFET DU CANTAL

DIRECTION
DÉPARTEMENTALE
DES TERRITOIRES

Support : BDTopo@IGN2011

Données : DDT15

DDT15/SCAD/UCO

Proj_carte_administrative.qgs

06/10/2016

Echelle : 1/500 000