



Liberté • Égalité • Fraternité
RÉPUBLIQUE FRANÇAISE

CANTAL

RECUEIL DES ACTES
ADMINISTRATIFS
N°15-2017-012

PUBLIÉ LE 14 AVRIL 2017

Sommaire

DDT - Direction départementale des territoires du Cantal

| | |
|--|----------|
| 15-2017-03-29-002 - Agence Nationale de l'Habitat (ANAH) Programme d'actions départemental 2017 (29 pages) | Page 4 |
| 15-2017-03-31-001 - AP n° 2017-293 du 31 mars 2017 autorisant l'exploitation du train touristique entre Riom-ès-Montagnes et Lugarde (2 pages) | Page 33 |
| 15-2017-03-31-002 - AP n° 2017-294 du 31 mars 2017 portant approbation du règlement de police de l'exploitation du Chemin de Fer de la Haute Auvergne (4 pages) | Page 35 |
| 15-2017-04-05-005 - ARRÊTÉ N° 2017-265 DDT du 05 avril 2017 Instituant une réserve de chasse et de faune sauvage sur la commune de Roffiac (3 pages) | Page 39 |
| 15-2017-04-10-004 - ARRÊTÉ N° 2017-330 fixant la composition de la Commission départementale de la chasse et de la faune sauvage (2 pages) | Page 42 |
| 15-2017-04-10-002 - ARRÊTÉ n°2017-266-DDT du 10 avril 2017 fixant la liste des parcelles incluses dans les sites Natura 2000 : « FR8312005 – ZPS Planèze de Saint-Flour » et/ou « FR8301059 – Zones humides de la Planèze de Saint-Flour » (262 pages) | Page 44 |
| 15-2017-04-10-001 - ARRÊTÉ n°2017-267-DDT du 10 avril 2017 Fixant la liste des parcelles incluses dans le site Natura 2000 FR8312010: « ZPS Gorges de la Truyère » (242 pages) | Page 306 |
| 15-2017-04-10-003 - ARRÊTÉ n°2017-268 DDT du 10 avril 2017 fixant la liste des parcelles incluses dans le site Natura 2000 FR8301061 « coteaux de Raulhac et de Cros de Ronesque » (zone spéciale de conservation) (8 pages) | Page 548 |
| 15-2017-03-28-003 - Arrêté n°2017-279 portant modification temporaire de la navigation sur le lac de la retenue de Grandval (2 pages) | Page 556 |

Préfecture du Cantal

| | |
|--|----------|
| 15-2017-04-03-004 - AP 2017-0295 du 03 Avril 2017 portant rectification d'une erreur matérielle de l'arrêté n°2017-0094 du 25 janvier 2017 portant modification des statuts de la Communauté de communes du Pays de Gentiane (2 pages) | Page 558 |
| 15-2017-04-05-003 - Arrêté n°2017-0314 du 05 avril 2017 modificatif de l'arrêté n°2017-0092 du 25 janvier 2017 portant modification des statuts de la Communauté de communes du Pays de Salers (2 pages) | Page 560 |
| 15-2017-03-28-002 - ARRÊTÉ n° 2017 - 0280 du 28 mars 2017 portant habilitation dans le domaine funéraire de l'établissement secondaire de la SARL POMPES FUNEBRES sis route d'Aurillac 15150 LAROQUEBROU (1 page) | Page 562 |
| 15-2017-03-27-001 - Arrêté n° 2017-0261 Portant autorisation d'organiser l'épreuve motocycliste de Trial : "Les Trois Jours du Cantal" Les samedi 6, dimanche 7 et lundi 8 mai 2017 . (4 pages) | Page 563 |
| 15-2017-03-27-002 - Arrêté n° 2017-0277 Portant autorisation d'organiser une épreuve de véhicules terrestres à moteur "Championnat d'Auvergne d'Enduro KID" samedi 22 avril 2017 à Riom Es Montagnes. (4 pages) | Page 567 |

| | |
|--|----------|
| 15-2017-03-27-003 - Arrêté n° 2017-0278 Portant autorisation d'organiser une épreuve de véhicules terrestres à moteur "Championnat d'Auvergne d'Endurance Tout Terrain" dimanche 23 avril 2017 à Riom Es Montagnes. (4 pages) | Page 571 |
| 15-2017-04-04-001 - ARRÊTE N° 2017-0305 portant autorisation d'organiser une course cycliste « Prix de la municipalité de SANSAC DE MARMIESSE » le dimanche 16 avril 2017 (6 pages) | Page 575 |
| 15-2017-04-05-004 - ARRÊTÉ N° 2017-0306 portant autorisation d'organiser une manifestation sportive “51e Rallye du Pays Gentiane”, les 28 et 29 avril 2017 à RIOM-ES-MONTAGNES (7 pages) | Page 581 |
| 15-2017-04-06-002 - ARRÊTÉ n° 2017-0318 du 6 avril 2017 portant création de servitudes de passage en terrains privés de canalisations d'assainissement Commune de COREN Création de canalisation d'assainissement pour le raccordement des quartiers de Bambour et du Piage sur la station d'épuration du bourg de Coren (2 pages) | Page 588 |
| 15-2017-04-12-001 - Arrêté n° 2017-0337 Portant autorisation d'organiser une course pédestre de nature : La Prunétoise, dimanche 14 mai 2017. (3 pages) | Page 590 |
| 15-2017-04-05-002 - Arrêté n°2017-0313 du 05 avril 2017 modificatif de l'arrêté n°2017-0093 du 25 janvier 2017 portant modification des statuts de la Communauté de communes du Pays de Mauriac (2 pages) | Page 593 |
| 15-2017-04-06-001 - Arrêté n°2017-0316 du 06 avril 2017 portant changement de dénomination de la communauté de communes des Pays de Caldaguès-Aubrac, Pierrefort-Neuvéglise, Planèze, Saint-Flour Margeride (2 pages) | Page 595 |
| 15-2017-04-05-001 - Arrêté n°2017-311 du 05 avril 2017 portant cessation d'activité d'un établissement d'enseignement de la conduite, à titre onéreux, des véhicules à moteur et de la sécurité routière. Agrément n°E 13 015 0001 0 (2 pages) | Page 597 |
| SDIS - Service Départemental d'Incendie et de Secours du Cantal | |
| 15-2017-04-07-001 - Arrêté n° 2017-325 du 07 avril 2017 relatif à l'établissement de la liste annuelle départementale des sapeurs-pompiers du SDIS15 aptes à exercer dans le domaine de la prévention (2 pages) | Page 599 |
| UDDIRECCTE - Unité départementale de la Direction régionale des entreprises, de la concurrence, de la consommation, du travail et de l'emploi du Cantal | |
| 15-2017-03-23-002 - SAP GAMEL Philippe (1 page) | Page 601 |



DÉPARTEMENT DU CANTAL

PROGRAMME D' ACTIONS DÉPARTEMENTAL 2017

Préambule

En application des dispositions des articles R321-10, R321-10-1 et R321-11 du code de la construction et de l'habitation (CCH), un programme d'action établi, suivant le cas, par le délégué de l'Agence dans le département ou par le délégataire est soumis pour avis à la CLAH du territoire concerné.

Ce programme d'action précise les conditions d'attribution des aides de l'Anah dans le respect des orientations générales de l'Agence et des enjeux locaux tels qu'ils ressortent notamment des programmes locaux de l'habitat, du plan départemental d'action pour le logement des personnes défavorisées, du plan départemental de l'habitat, le cas échéant des conventions de délégation des aides à la pierre et de la connaissance du marché local.

Sur la base d'un bilan annuel et de l'évolution de la politique générale de l'agence, le programme d'action fait l'objet d'au moins une adaptation annuelle en début d'année pour tenir compte notamment des moyens financiers alloués, de l'évolution des niveaux de loyer applicable aux logements conventionnés et du niveau des engagements contractuels.

Principales caractéristiques du Cantal

La population du Cantal est en décroissance entre 2008 et 2013 (source INSEE)

| | 2008 | 2009 | 2010 | 2011 | 2012 | 2013 | 2014 |
|--------------------|---------|---------|---------|---------|---------|---------|--------|
| Population | 148 737 | 148 380 | 148 200 | 147 577 | 147 415 | 147 035 | 146618 |
| Variation annuelle | | -357 | -180 | -623 | -162 | -380 | -417 |

Selon Filocom 2013, entre 2011 et 2013, malgré une baisse de population, on constate une augmentation du nombre de ménages de l'ordre de 230.

Du point de vue du logement, ce sont les propriétaires occupants qui augmentent le plus dans cette période (+ 681) au détriment du locatif privé (-226) du locatif communal (-32) et surtout des « autres ménages » (-204).

La vacance pour le département du Cantal s'élève à 11,51 % (91% des logements vacants sont dans le parc privé) alors que le taux national est de 8,8 %. On constate dans la même période une augmentation de la vacance de l'ordre de 2% :

- +207 logements pour le parc privé
- - 23 logements pour le parc social HLM

Sur la commune d'Aurillac, la vacance totale est de 12,1 % (93 % sont des logements du parc privé).

Le Parc privé potentiellement indigne

Malgré une légère amélioration ces dernières années, le nombre de résidences principales sans confort reste important sur le département. Selon les données de l'Anah 2015 (FILOCOM 2013), le nombre de logements du parc privé potentiellement indignes s'élève à 6 804 (10,4 % des résidences principales privées).

L'emploi dans le Cantal

Selon Pôle Emploi, le nombre de demandeurs d'emploi sans activité (catégorie A) s'établit à 4 720 soit une diminution de 3,7 % sur un an.

Caractéristiques des ménages et du parc de logement privé cantalien (filocom 2013) :

Sur les 70 800 résidences principales du Cantal, 48 500 sont occupées par leurs propriétaires (87 % en maison individuelle). Ces propriétaires résident essentiellement en milieu rural. Parmi eux, 60 % ont plus de 60 ans et habitent dans une maison construite avant 1975, date de la première réglementation thermique. Ce dernier pourcentage représente environ 8 000 logements potentiellement énergivores.

22 300 résidences sont d'autre part louées à titre principal ou occupées gratuitement, dont plus de 12 000 ont plus de 15 ans et également éligibles au Programme « Habiter Mieux » dans le cadre de son élargissement aux bailleurs privés.

Caractéristique d'un département rural présentant de vastes zones d'habitat diffus peu desservies par les réseaux de gaz, le bois (31 %) le fioul (30 %) et l'électricité (28 %) sont les trois principaux types d'énergie utilisés dans le parc résidentiel du Cantal. En moyenne, la consommation d'une résidence principale atteint 22 200 kWh par an, soit une valeur supérieure au chiffre régional (21 500 kWh), différence liée à la rigueur climatique et à la part plus importante de maisons individuelles. Le chauffage (chauffage central, appoint et appareils indépendants) représente 75 % de la consommation énergétique¹

Avec 146 618 habitants au 1er janvier 2014, le Cantal appartient aux six départements métropolitains les moins peuplés. Sur les 247 communes que compte le département, près des trois quarts ont moins de 500 habitants et seulement 7 communes ont plus de 2 000 habitants.

Le niveau de vie médian des cantaliens se situe en dessous des moyennes nationale et auvergnate. En 2011, la moitié des habitants du Cantal vit avec moins de 1 485 euros par mois et par unité de consommation, soit 144 euros de moins que le niveau de vie médian de l'ensemble des métropolitains. 16,4 % vivent sous le seuil de pauvreté, contre 14,3 % au niveau métropolitain. Ces écarts s'expliquent, en partie, par le poids plus important des retraites dans les revenus déclarés (32 % contre 25 % au niveau national). Au-delà, et en raison du faible niveau des retraites agricoles en particulier, le département est marqué par la précarité des personnes âgées de 65 ans ou plus. En effet, 16,9 % d'entre elles vivent sous le seuil de pauvreté (8,8 % en métropole)².

Selon les dernières statistiques disponibles, 23 811 propriétaires occupants de résidences principales de plus de 15 ans sont éligibles aux aides de l'Anah. Parmi ces propriétaires, 16 981 relèvent du critère « revenus très modestes » et 6 830 du critère « revenus modestes ».

1 SRCAE Auvergne - Potentiel d'économies d'énergie des bâtiments – données concernant le département du cantal. 2013

2 INSEE Auvergne – Le Cantal à grands traits – La Lettre n° 97- décembre 2013

Les copropriétés dans le Cantal

| | FAMILLE | COPROPRIETES | | LOGEMENTS | | | |
|-------------------------------------|------------|--------------|--------|--------------|-------------|---------|--------------|
| France | A | 192837 | 560225 | 34,0% | 2189171 | 7600671 | 29,0% |
| | B | 175943 | | 31,0% | 2987278 | | 39,0% |
| | C | 84327 | | 15,0% | 1227375 | | 16,0% |
| | D | 107118 | | 19,0% | 1196847 | | 16,0% |
| | C+D | 191445 | | 34,0% | 2424222 | | 32,0% |
| Auvergne Rhône Alpes | A | 29476 | 83063 | 35,0% | 327878 | 1103632 | 29,0% |
| | B | 27786 | | 33,0% | 467355 | | 39,0% |
| | C | 12990 | | 16,0% | 179170 | | 16,0% |
| | D | 12811 | | 15,0% | 129229 | | 16,0% |
| | C+D | 25801 | | 31,0% | 308399 | | 32,0% |
| Cantal | A | 444 | 1171 | 38,0% | 2707 | 8770 | 31,0% |
| | B | 408 | | 35,0% | 4024 | | 46,0% |
| | C | 156 | | 13,0% | 1202 | | 14,0% |
| | D | 163 | | 14,0% | 837 | | 9,0% |
| | C+D | 319 | | 27,0% | 2039 | | 23,0% |

Source : Filocom 2013, MEEM d'après DGFPI, fichier infra-communales d'aide au repérage des copropriétés fragiles ANAH/DGALN

- 27% des copropriétés du Cantal sont en famille C et D (familles pressenties pour être les plus fragiles, contre 31% pour la région et 34% au niveau national.

I : Analyse des bilans de l'année précédente, conclusions, orientations

Le présent programme d'actions départemental 2017 s'appuie sur une analyse du bilan du programme 2016 que l'on peut synthétiser ainsi qu'il suit.

A : Taux de réalisation des objectifs prioritaires

1 – Bilan financier

1-1 Anah

Pour l'année 2016, la dotation finale Anah allouée au département s'est élevée à **4 722 731 €**. Elle englobait les crédits destinés aux travaux et à l'ingénierie.

Aussi les crédits engagés sont répartis comme il suit :

- 4 143 319 € pour les travaux
- 282 437 € pour l'ingénierie

La dotation a donc été consommée à hauteur de 93%.

1-2 Programme « habiter mieux »

Pour l'année 2016 la dotation finale du programme « Habiter Mieux » allouée au département s'est élevée à 992 222€. Elle se décompose de la façon suivante :

- 751 722 € pour les subventions travaux
- 240 500 € pour l'ingénierie

La dotation travaux a été consommé à hauteur de 72 % soit 539 348 €
La dotation ingénierie a été consommé à hauteur de 98 % soit 237 968 €

1- 3 – Etat du stock de dossiers 2016 non financés

Le stock au 31/12/2016 était le suivant :

Nombre de dossiers : 5
Nombre de logements : 5
Montant « subvention travaux » : 47 684 €
Montant « subvention FART » : 4 490 €

Ce stock correspond à des dossiers déposés après la dernière commission de l'année.
(27/12/2016)

2 - Atteinte des objectifs

| Propriétaires | Objectifs initiaux | Objectifs révisés | Résultats | % |
|---|--------------------|-------------------|------------|--------------|
| <u>Propriétaires occupants</u> | | | | |
| ▪ Lutte contre l'habitat indigne et logements très dégradés | 66 | 135 | 73 | 54 % |
| ▪ Autonomie | 108 | 108 | 129 | 119 % |
| ▪ Gain énergétique > 25% | 268 | 363 | 229 | 63 % |
| Total | 442 | 606 | 431 | 71 % |
| <u>Propriétaires bailleurs</u> | | | | |
| ▪ Lutte contre l'habitat indigne et logements très dégradés | | | 50 | |
| ▪ Logements moyennement dégradés | 29 | 41 | 1 | 132 % |
| ▪ Autonomie | | | 1 | |
| ▪ Gain énergétique > 35 % | | | 2 | |
| Total | 29 | 41 | 54 | 132 % |
| Total Propriétaires occupants + bailleurs | 471 | 647 | 485 | 75 % |
| Dont programme « Habiter Mieux » | 355 | 539 | 359 | 67 % |

L'année 2016 a été marquée par une révision à la hausse des objectifs et des enveloppes financières d'environ 40 %.

Cependant, malgré l'assouplissement des critères locaux en juin 2016 (rendre éligible les PO Modestes à la thématique Précarité Énergétique), la délégation n'a pas atteint les objectifs globaux pour les propriétaires occupants. Néanmoins, il convient de noter que sur la thématique « Autonomie », le nombre de logements financés (129) a été largement supérieur à l'objectif (108).

Les résultats relatifs aux logements subventionnés dans le cadre du programme « Habiter Mieux » (359) sont satisfaisants même s'il reste inférieur aux objectifs révisés (539).

Concernant les propriétaires bailleurs, les objectifs ont été dépassés, puisque 54 logements ont été financés pour un objectif de 29. Par ailleurs, on peut noter que sur ces 54 logements, 50 relèvent de la thématique « logement indigne ».

Enfin, si les objectifs révisés ne sont pas atteints, les objectifs initiaux sont atteints et dépassés.

3– Bilan qualitatif

Sur le Cantal, il n'existe actuellement qu'un seul opérateur (SOLIHA). Celui-ci donne globalement satisfaction concernant la qualité des prestations et les délais d'intervention, comme en attestent les très bons résultats de 2016.

Par ailleurs, SOLIHA est également « point de rénovation info service » (PRIS) de l'Anah et de l'ADEME, ce qui constitue une situation atypique sur le plan national mais qui permet une organisation simple, concentrée géographiquement et lisible pour les particuliers. A nouveau en 2016, cette organisation a montré son efficacité compte tenu du nombre de dossiers très élevé (485) qui ont pu être déposés.

B : Cohérence avec les enjeux poursuivis

1 – Les objectifs prioritaires

Pour les propriétaires occupants, les objectifs révisés (OR) étaient ambitieux, notamment pour les travaux en faveur de la lutte contre l'habitat indigne, puisque multipliés par 2. Pour les travaux d'économie d'énergie, l'objectif initial (OI) a été réévalué de 35 % (OI : 268 / OR : 363)

Les objectifs des propriétaires bailleurs inscrits dans les programmes sont réalistes mais les résultats (54) sont supérieurs à l'objectif départemental révisé (41), objectif en réduction ces dernières années.

En 2016, 78 logements ont été déconventionnés - contre 26 en 2015 – tandis que 58 logements ont fait l'objet d'une nouvelle convention dont 54 avec travaux et 4 sans travaux.

2 – Les interventions hors priorités

- Sans objet

C : Niveaux de subventions octroyés pour ces objectifs

Les résultats de l'année 2016 arrêtés à la date du 31/12/2016 sont les suivants :

| Subventions de droit commun allouées aux travaux | | Objectifs | Résultats | Montant des Subventions travaux Anah (hors FART) (€) | Montant moyen de subvention (€) | Coût moyen Anah (€) |
|--|--|------------|------------|--|---------------------------------|---------------------|
| Ppropriétaires occupants | Lutte contre l'habitat indigne et logements très dégradés | 135 | 73 | 1 035 082 | 14 780 | 16 000 |
| | Autonomie | 108 | 129 | 448 002 | 3 473 | 3 267 |
| | Gain énergétique > 25% | 363 | 229 | 1 604 842 | 7 008 | 6 696 |
| Propriétaires bailleurs | Lutte contre l'habitat indigne et logements et très dégradés | 41 | 50 | 1 039 498 | 20 790 | 14 880 |
| | Logements moyennement dégradés | | 1 | 10 176 | 10 176 | |
| | Gain énergétique > 35 % | | 2 | 3 863 | 1 932 | |
| | Autonomie | | 1 | 1 856 | 1 856 | |
| Total | | 647 | 485 | 4 143 319 | 8 453 | |

Il est à noter que la moyenne de subvention « travaux » pour les propriétaires occupants sur la thématique LHI attribuées dans le Cantal se situe en dessous de la moyenne Anah. Pour les autres thématiques, la moyenne « Cantal » de subvention se situe au dessus de la moyenne Anah.

Pour les propriétaires bailleurs, le montant moyen de subvention dans le Cantal est de 19 544€ alors qu'il est 14 880€ au niveau national. Mais l'échantillon est faible et peu représentatif.

Le montant des travaux éligibles associé est de 10 536 257 €.

| | |
|--|------------------|
| Subventions de droit commun allouées à l'ingénierie des programmes | 282 437 € |
|--|------------------|

| Subventions allouées au titre du programme « Habiter Mieux » (fonds d'aide à la rénovation thermique) | Résultats | Subventions |
|---|------------|------------------|
| Propriétaires occupants | | |
| ▪ Aides de solidarité écologique (ASE) | 307 | 461 348 € |
| ▪ Ingénierie | 307 | 219 203 € |
| Propriétaires bailleurs | | |
| ▪ Aides de solidarité écologique (ASE) | 52 | 78 000 € |
| ▪ Ingénierie | 52 | 18 765 € |
| Total | 359 | 777 316 € |

D : les dispositifs programmés (cf annexe 1)

1) Les programmes vivants au 1er janvier 2017 sont :

- OPAH RU de la ville d'Aurillac (date de fin : mars 2017)
- OPAH RR du pays de Pierrefort-Neuveglise
- OPAH RR Entre 2 Lacs
- PIG départemental « Solidarités »
- OPAH de revitalisation du centre bourg et de développement du territoire du pays de Saint-Flour-Margeride (nouveau en 2017)
- OPAH RR du Pays de Maurs (nouveau en 2017)
- OPAH de la CABA (nouveau en 2017)
- PIG départemental « Solidarités »

Une étude d'évaluation de l'OPAH RU d'Aurillac sera lancée dès le premier trimestre 2017.

2) Bilan des engagements Contractuels (hors ingénierie, cf annexe 2)

Le montant des engagements contractuels 2016 était de 4 770 600 €.

En 2017, avec le démarrage de l'OPAH CABA, de l'OPAH RR du Pays de Maurs, et de l'OPAH de revitalisation du centre bourg et de développement du territoire du pays de Saint-Flour-Margeride, il s'élève à 5 273 000 € (hors ingénierie).

La dotation annuelle 2017 allouée au département du Cantal devrait permettre de tenir les engagements contractuels.

E : Les partenariats

Les partenariats se nouent dans le cadre des programmes avec les collectivités qui aident financièrement les propriétaires selon des thèmes bien précis comme les travaux d'énergie ou les travaux de lutte contre l'habitat indigne.

La délégation incite les collectivités à intervenir également en faveur des propriétaires occupants dont les ressources sont très faibles, afin de déclencher des opérations qui ne pourraient l'être sans cette aide et notamment compléter le nouveau dispositif proposé par l'Anah et l'État en faveur de la lutte contre la précarité énergétique.

Le tableau ci-dessous retrace les partenariats avec les collectivités en 2016 :

| | Les programmes : OPAH / PIG | Les protocoles territoriaux « Habiter Mieux » |
|--|--|--|
| Les programmes en cours en 2016 | L'OPAH RR du Pays de Pierrefort Neuvéglise | La CC Caldagués Aubrac |
| | L'OPAH RR du pays de Saint-Flour-Margeride | La CC du Pays de Montsalvy |
| | L'OPAH RU de la ville d'Aurillac | La CC du Cézallier |
| | L'OPAH RR de la CC « Entre 2 Lacs » | La CC de la Planèze |
| | Le PIG Départemental | La CC du Pays de Murat |
| | L'OPAH Cère et Rance | La CC Cère et Goul en Carladés |
| | | La CC Sumène-Artense |
| | | La CC du Pays de Maurs |

Une étude sur la communauté de communes du Pays de Mauriac a été finalisée en 2016. Ce diagnostic a permis à la collectivité de répondre au futur appel à projet « centres-bourg » dans le massif central qui comporte un volet 1 « projet de revitalisation du centre-bourg » et un volet 2 « mutualisation, ingénierie de mise en réseau ». La CC du Pays de Mauriac a été retenue.

F : Conclusions et orientations proposées

Les orientations de l'Anah (lutte contre l'habitat indigne et très dégradé, contre la précarité énergétique, adaptation à la perte d'autonomie) s'appliquent pleinement au territoire cantalien.

La prévention de la dégradation des copropriétés fragiles est une thématique non engagée à ce jour. Elle nécessite un partage avec les partenaires concernés permettant de préciser les éventuels enjeux.

Le traitement de l'habitat indigne dans le cadre d'opération RHI ou THIRORI est un sujet prioritaire qui nécessite une expertise afin d'accompagner les collectivités.

II : Communication

Toutes les plaquettes, prospectus, affiches, documentations transmises par l'Agence sont diffusés aux différents partenaires.

Outre les informations également disponibles sur le site de l'Anah, des informations sur les programmes en cours sur le département sont données sur le site internet de l'État dans le département.

Les interventions de l'Anah sont également présentées lors du lancement des études pré-opérationnelles ou des bilans annuels des OPAH.

La communication sera accentuée pour pouvoir atteindre les objectifs ambitieux en 2017 avec notamment une information à destination des élus, maître d'ouvrage des programmes au cours du premier semestre.

La délégation assurera auprès des acteurs le relais de l'information nationale sur la mise en place du registre d'immatriculation des copropriétés.

III : Priorités d'intervention et critères de sélectivité

Le présent programme d'actions apporte des précisions au règlement général de l'Anah (RGA) quant aux priorités d'intervention. Il peut faire l'objet d'avenant dans la limite et le respect des règles nationales.

La subvention n'étant pas de droit, l'article 11 du règlement général de l'Anah prévoit que la décision d'attribution est prise dans le département en application du programme d'actions.

La décision repose sur l'intérêt économique, social, environnemental et technique du projet lui-même évalué en fonction des priorités dans le cadre du programme d'actions.

En cas d'absence ou d'insuffisance d'intérêt du projet, l'aide apportée par l'Anah peut être refusée, minorée ou soumise à des conditions supplémentaires ayant trait à la consistance du projet ou à des engagements particuliers du propriétaire.

Dans tous les cas, les subventions sont attribuées dans la limite des enveloppes financières effectivement mises à disposition de la délégation locale de l'Anah.

A : identification des enjeux territoriaux

Les principaux enjeux liés aux politiques de l'Anah sur le Cantal (données FILOCOM au 1/1/2013) :

- **5984 résidences principales** classées dans les catégories 7 et 8 sur les 61 551 logements privés peuvent à coup sûr être considérés comme « **potentiellement indignes** » (dont 1 130 locatifs et 4 854 propriétaires occupants),
 - soit 9 % du parc locatif privé
 - 10 % des logements de propriétaires occupants
- un niveau de vacance dans le parc privé assez conséquent (plus de 11 000 logements privés vacants en 2013, soit environ 11,50%), touchant principalement les plus dégradés (catégories 6, 7 et 8) et en augmentation sur les 5 dernières années.
- une population à très faible niveau de ressources, correspondant à la cible de l'Anah, avec **23 811 PO éligibles aux aides de l'Anah** (49 % des PO), dont
 - 16 981 ménages « très modestes » (34,6 % des PO)
 - 6 830 « modestes » (14,1 % des PO)

Les enjeux liés aux objectifs prioritaires de l'Anah sont recensés et traduits en actions à travers les documents suivants:

- le PDALPD 2013-2017, notamment à travers deux orientations:
 - « Etre alerté des situations de mal logement présentant des risques graves pour les personnes, et les prendre en charge dans le respect des occupants »
 - Organiser les moyens d'une prise en charge des situations à risques pour des ménages défavorisés, adaptée et égale sur le territoire.
- Le PLH de la CABA notamment à travers l'axe 1 « mise en oeuvre d'une programmation diversifiée de logements et dont 30 % est à réaliser en sortie de vacance » et 2 actions:
 - 1.3 « Renouveler les outils d'intervention pour enrayer les processus de dégradation des quartiers anciens et centraux d'Aurillac (OPAH RU) »
 - 1.4 « Poursuivre la politique de réhabilitation du parc privé et notamment les actions de lutte contre la précarité énergétique (PIG) »
- Un PLUIH est en cours d'élaboration

B : prise en compte des priorités

L'articulation entre les objectifs prioritaires fixés à l'Anah et les besoins exprimés par les territoires conduit pour 2017 à poursuivre la mise en place des moyens d'intervention sur les priorités assignées par l'Anah :

- Traitement de l'habitat indigne et dégradé, en cohérence avec les politiques locales menées dans les PDALPD, PLH, et PDH précités. L'action de l'Anah porte sur des aides aux travaux de résorption du parc indigne, dégradé et indécemment mais également sur la mise en oeuvre d'actions de résorption d'habitat indigne (RHI, THIRORI) conduites par les collectivités territoriales.

- Lutte contre la précarité énergétique dans le cadre du programme « Habiter Mieux », pour lequel l'État a assigné à l'Anah un objectif 100 000 ménages à aider en 2017, dont 30 000 en copropriétés fragiles. Ce programme financé dans le cadre des investissements d'avenir, a été élargi aux propriétaires bailleurs par l'instruction du 4 juin 2013 afin de poursuivre une politique plus ambitieuse en matière de lutte contre la précarité énergétique.
- La prévention de la dégradation des copropriétés fragiles avec l'ouverture du programme Habiter Mieux à la rénovation des copropriétés fragiles.
- l'accompagnement des personnes âgées ou des personnes en situation de handicap pour l'adaptation de leur logement dans la continuité des années 2015 et 2016. L'objectif national est de financer les travaux d'adaptation de 15 000 logements en 2017
- La production d'un parc à vocation sociale via l'aide aux propriétaires bailleurs ciblée sur les territoires couverts par des programmes à fort enjeu
- L'humanisation des centres d'hébergement

Les conditions d'attribution des aides énoncées plus loin visent à centrer au maximum les aides sur les priorités de l'Anah.

Les objectifs 2017 consistent en la réhabilitation ou l'amélioration de :

| | | | |
|----------------------------------|---|--------------------------------------|--|
| Pour les propriétaires occupants | 118 logements indignes – très dégradés | | TOTAL PO + PB = 570 dont 500 logements PO/PB au titre du programme « Habiter Mieux » pour 2017 |
| | 107 logements en adaptation au handicap ou à la perte d'autonomie | | |
| | 314 logements gain énergétique > 25 % | | |
| Pour les propriétaires bailleurs | 31 | - logements indignes - très dégradés | |
| | | - logements dégradés | |
| | | - logements gain énergétique > 35 % | |
| Pour les copropriétés fragiles | 24 | | 24 |

La dotation 2017 Anah initiale s'élève à **5 075 480 €** hors réserve régionale de 10 %. Elle est répartie prévisionnellement en :

- une dotation « aides aux travaux » de 4 710 019 €
- une dotation ingénierie de 365 461 €

La dotation FART s'élève 1 137 602 € (pas de réserve régionale), dont :

- 348 266 € réservés à l'ingénierie
- 789 336 € réservés aux travaux

C : cohérence avec le contenu de la convention de gestion

Sans objet

D : conditions d'attribution des aides

- **D1 – conditions d'attribution communes aux propriétaires occupants et bailleurs**

-Tous les dossiers qui font l'objet d'un rapport permettant de vérifier l'adéquation du projet à ses besoins réels (travaux lourds, travaux de sécurité ou salubrité, travaux pour l'autonomie de la personne, programme « Habiter Mieux », réhabilitation d'un logement locatif dégradé, travaux réalisés à la suite d'une procédure « règlement sanitaire départemental » ou d'un contrôle de décence) devront impérativement remédier à l'ensemble des besoins identifiés. Dans certains cas, le traitement des points de dégradation les plus urgents pourra être autorisé dans le cadre d'un programme de travaux hiérarchisé, notamment en copropriétés.

- Afin de garantir le résultat d'une bonne réalisation de ces prestations, les travaux correspondants devront impérativement être réalisés par des professionnels du bâtiment qui assureront la fourniture et la mise en œuvre, financées dans le cadre du dossier. A titre dérogatoire, seuls les travaux de finitions pourront ne pas être inclus dans le dossier et réalisés par le demandeur.

Règles d'écrêtement concernant les paiements de subventions pour les dossiers déposés avant le 1^{er} janvier 2017 :

- Les dossiers PO très modestes et Autonomie **déposés jusqu'au 31 décembre 2016**, pourront bénéficier lors du paiement de la subvention d'un montant d'aides publiques maximum allant jusqu'à 100 % du montant TTC des travaux subventionnables, par dérogation à la règle d'écrêtement à 80 % du montant TTC des travaux subventionnables.

Règles d'écrêtement concernant les engagements ou les paiements de subventions pour les dossiers déposés à compter du 1^{er} janvier 2017 :

- **la subvention Anah sera écrêtée à l'engagement de sorte que le total des aides publiques ne dépasse pas 80 % du montant TTC des travaux subventionnables. Une dérogation** permettant de maintenir un taux de 100 % pourra toutefois être octroyée aux PO très modestes, sous réserve de la production d'un rapport émanant d'un travailleur social.

- lors du paiement, le montant de la subvention Anah sera écriquée de sorte que le total des aides publiques (aides des caisses de retraites comprises) ne dépasse pas 80 % du montant TTC des travaux subventionnables . Une dérogation permettant de maintenir un taux de 100 % pourra toutefois être octroyée aux PO très modestes, sous réserve de la production d'un rapport émanant d'un travailleur social.

- Le RGA permet de fixer des conditions de recevabilité, d'éligibilité ou de calcul de l'aide plus restrictives que celles de la réglementation nationale. Par type d'intervention les conditions particulières du présent programme d'action sont énoncées ci-après.

- En **annexe 3** sont par ailleurs traitées, en complément, un certain nombre de **questions pratiques**.

- **D2 – Propriétaires occupants**

Les règles et modalités financières nationales ainsi que les dispositions propres à chaque programme visé au D seront appliquées à l'exception des dispositions ci-après.

a) Travaux lourds pour réhabiliter un logement indigne (donc occupé)

Il s'agit de travaux de grande ampleur et d'un coût élevé visant à résoudre une situation d'habitat indigne particulièrement grave dans un logement occupé :

- qui a fait l'objet d'un arrêté d'insalubrité ou de péril ;
- ou pour lequel un rapport d'évaluation réalisé par un professionnel certifie l'existence d'une situation d'insalubrité établie sur la base d'une grille d'évaluation de l'insalubrité :
 - ✓ cotation $\geq 0,4$
 - ✓ ou $0,35 \leq \text{cotation} < 0,4$ + un élément de danger pour la santé ou la sécurité de l'occupant, justifié.

Une évaluation énergétique sera obligatoirement jointe au dossier pour :

- sensibiliser le propriétaire à l'intérêt de travaux énergétiques,
- permettre à l'Anah de justifier de l'emploi de ses ressources.

- Conditions particulières :

En cas de cotation $< 0,40$ avec élément de danger, les travaux relatifs à la suppression du danger seront obligatoires.

b) Travaux lourds pour réhabiliter un logement très dégradé (donc vacant)

Il s'agit de travaux de grande ampleur et d'un coût élevé visant à résoudre une situation de dégradation très importante pour lequel un rapport d'évaluation réalisé par un professionnel certifie l'existence d'une situation de dégradation très importante établie sur la base d'une grille d'évaluation de la dégradation de l'habitat.

- ✓ $ID \geq 0,55$

Une évaluation énergétique sera obligatoirement jointe au dossier pour :

- sensibiliser le propriétaire à l'intérêt de travaux énergétiques,
- permettre à l'Anah de justifier de l'emploi de ses ressources.

c) Travaux de sécurité ou salubrité de l'habitat

Il s'agit de travaux permettant de traiter l'insalubrité ou un péril d'ampleur limitée dont la résolution ne nécessite pas des travaux lourds dans un logement occupé pour lequel un rapport d'évaluation réalisé par un professionnel certifie l'existence d'une telle situation établie sur la base d'une grille d'évaluation de l'insalubrité :

- ✓ $0,35 \leq \text{cotation} < 0,4$
- ✓ ou cotation $< 0,35$ + un élément de danger pour la santé ou la sécurité de l'occupant, justifié.

En cas de cotation $< 0,35$ avec élément de danger, **les travaux relatifs à la suppression du danger seront obligatoires.**

d) Travaux pour l'autonomie de la personne

Il s'agit des travaux permettant d'adapter le logement et ses accès aux besoins spécifiques d'une personne en situation de handicap ou de perte d'autonomie liée au vieillissement.

Conformément à la réglementation, le demandeur doit justifier de la nécessité de ces travaux en fournissant un justificatif de handicap ou de perte d'autonomie et un document permettant de vérifier l'adéquation du projet à ses besoins réels.

- Conditions particulières :

- Le montant des travaux d'aménagement de salle de bains est plafonné à **6 000€ HT**. Des dérogations pourront être accordées en fonction de l'aspect social ou technique du dossier après avis de la CLAH.

- Le montant des travaux d'aménagement de monte escalier pour personne handicapée est plafonné à 10 000€ HT. Des dérogations pourront être accordées en fonction de l'aspect social ou technique du dossier après avis de la CLAH.

Les taux et plafonds de travaux subventionnables applicables seront ceux issus de la réglementation nationale.

Les priorités suivantes pourront être appliquées en cours d'année en fonction des crédits restant disponibles :

- 1) les logements qui bénéficieront également d'une aide du FART.
- 2) les logements occupés par des GIR 1 à 4.

e) Travaux impactant la performance énergétique du logement

Il s'agit des travaux soumis à la réglementation thermique éléments par éléments (chauffage, production d'eau chaude, ventilation, menuiseries extérieures, etc.) ou conditionnés à la conformité et aux exigences du crédit d'impôt pour dépenses d'équipements de l'habitation principale en faveur des économies d'énergie et du développement durable (charpente, couverture, isolation extérieure ou intérieure, etc.).

Seuls les travaux éligibles au programme « Habiter Mieux » seront financés (gain énergétique potentiel > 25 % pour les PO ou > 35 % pour les PB).

f) autres situations / autres travaux

- f1) Travaux d'assainissement non collectif
- f2) Travaux de mise en sécurité des équipements communs :(ascenseur, électricité)
- f3) Changements d'usage

Ces travaux ne relevant pas des priorités de l'Agence, ils ne seront pas subventionnés.

• D3 - Propriétaires bailleurs

Les règles et modalités financières nationales ainsi que les dispositions propres à chaque programme visé au I-D seront appliquées à l'exception des dispositions ci-après.

- conditions particulières:

- **Pour donner lieu à subvention, au niveau de l'éco-conditionnalité, les logements devront obligatoirement s'inscrire en étiquette D en sortie de travaux.**
- **Pour préserver le caractère social des logements subventionnés, la surface fiscale prise en compte pour le calcul du loyer sera plafonnée à 100 m².**

a) Travaux lourds pour réhabiliter un logement indigne occupé

Il s'agit de travaux de grande ampleur et d'un coût élevé visant à résoudre une situation d'habitat indigne particulièrement grave dans un logement occupé :

- qui a fait l'objet d'un arrêté d'insalubrité ou de péril ;
- ou pour lequel un rapport d'évaluation réalisé par un professionnel certifié l'existence d'une situation d'insalubrité établie sur la base d'une grille d'évaluation de l'insalubrité :
 - ✓ cotation $\geq 0,4$

- ✓ ou $0,35 \leq \text{cotation} < 0,4$ + un élément de danger pour la santé ou la sécurité de l'occupant, justifié ;

Une évaluation énergétique sera obligatoirement jointe au dossier pour :

- sensibiliser le propriétaire à l'intérêt de travaux énergétiques,
- permettre à l'Anah de justifier de l'emploi de ses ressources.

- Conditions particulières :

- **En cas de cotation $< 0,40$ avec élément de danger, les travaux relatifs à la suppression du danger seront obligatoires.**

b) Travaux lourds pour réhabiliter un logement très dégradé (vacant)

Il s'agit de travaux de grande ampleur et d'un coût élevé visant à résoudre une situation de dégradation très importante pour lequel un rapport d'évaluation réalisé par un professionnel certifie l'existence d'une situation de dégradation très importante établie sur la base d'une grille d'évaluation de la dégradation de l'habitat :

- ✓ $ID \geq 0,55$

Une évaluation énergétique sera obligatoirement jointe au dossier pour :

- sensibiliser le propriétaire à l'intérêt de travaux énergétiques,
- permettre à l'Anah de justifier de l'emploi de ses ressources.

- Conditions particulières :

Ne sont pas éligibles :

- **les logements non situés en centre bourg des communes dont la liste limitative est donnée en annexe 4.** Il s'agit des **communes de + de 500 habitants**, cette disposition étant prise pour garantir la présence d'un minimum de services à proximité.

c) Travaux de sécurité ou salubrité de l'habitat (occupé)

Il s'agit de travaux permettant de traiter l'insalubrité ou un péril d'ampleur limitée dont la résolution ne nécessite pas des travaux lourds dans un logement occupé pour lequel un rapport d'évaluation réalisé par un professionnel certifie l'existence d'une telle situation établie sur la base d'une grille d'évaluation de l'insalubrité :

- ✓ $0,35 \leq \text{cotation} < 0,4$
- ✓ ou cotation $< 0,35$ avec un élément de danger pour la santé ou la sécurité de l'occupant, justifié.

Une évaluation énergétique sera obligatoirement jointe au dossier pour :

- sensibiliser le propriétaire à l'intérêt de travaux énergétiques,
- permettre à l'Anah de justifier de l'emploi de ses ressources.

En cas de cotation $< 0,35$ + élément de danger, les travaux relatifs à la suppression du danger seront obligatoires.

d) Travaux pour l'autonomie de la personne

Il s'agit des travaux permettant d'adapter le logement et ses accès aux besoins spécifiques d'une personne en situation de handicap ou de perte d'autonomie liée au vieillissement.

Conformément à la réglementation, le propriétaire doit justifier de la nécessité de ces travaux en fournissant un justificatif de handicap ou de perte d'autonomie du locataire et un document permettant de vérifier l'adéquation du projet à ses besoins réels.

- Conditions particulières :

- **Ne sont pas éligibles : les logements non situés en centre bourg des communes dont la liste limitative est donnée en annexe 4.** Il s'agit des **communes de + de 500 habitants**, cette disposition étant prise pour garantir la présence d'un minimum de services à proximité.

- Le montant des travaux d'aménagement de salle de bains est plafonné à **6 000€ HT**. Des dérogations pourront être accordées en fonction de l'aspect social ou technique du dossier après avis de la CLAH.

- Le montant des travaux d'aménagement de monte escalier pour personne handicapée est plafonné à **10 000€ HT**. Des dérogations pourront être accordées en fonction de l'aspect social ou technique du dossier après avis de la CLAH "

e) Travaux d'amélioration pour réhabiliter un logement dégradé (MD) - (vacant)

Il s'agit de travaux permettant de résoudre une situation de dégradation « moyenne » d'un logement vacant, constatée sur la base d'un diagnostic réalisé par un professionnel qualifié à l'aide de la grille d'évaluation de la dégradation de l'habitat

✓ $0,35 \leq ID < 0,55$

Une évaluation énergétique sera obligatoirement jointe au dossier pour :

- sensibiliser le propriétaire à l'intérêt de travaux énergétiques,
- permettre à l'Anah de justifier de l'emploi de ses ressources.

✓ **Ne sont pas éligibles :**

- **les logements non situés en centre bourg des communes dont la liste limitative est donnée en annexe 4.** Il s'agit des **communes de + de 500 habitants**, cette disposition étant prise pour garantir la présence d'un minimum de services à proximité.

f) Travaux pour amélioration des performances énergétiques

Il s'agit de travaux d'amélioration des performances énergétiques dans des logements peu ou pas dégradés (c'est-à-dire si ID < à 0,35) dès lors que le gain de performance énergétique est d'au moins 35 %.

- Conditions particulières :

Ne sont pas éligibles :

- les logements non situés en centre bourg des communes dont la liste limitative est donnée en annexe 4. Il s'agit des communes de + de 500 habitants, cette disposition étant prise pour garantir la présence d'un minimum de services à proximité. Toutefois, cette restriction ne s'appliquera pas en cas de présence de locataire (logement occupé) en situation de précarité énergétique.

g) Travaux réalisés à la suite d'une procédure « règlement sanitaire départemental » ou d'un contrôle de décence

Il s'agit de travaux permettant de résoudre une situation de non-conformité au règlement sanitaire départemental ou une situation de non-décence mise en évidence par un contrôle de la CAF ou de la MSA dans un logement occupé.

- Conditions particulières : *conventionnement non obligatoire si logement occupé*

h) Changements d'usage :

- Conditions particulières:

Les changements d'usage ne sont pas finançables, à l'exception d'opérations où la transformation d'usage est nécessaire à la réhabilitation globale de l'îlot ou de l'immeuble, dans le cadre d'Opérations d'initiative publique de Restauration Immobilière (ORI) ou de traitement d'immeubles sous procédures de péril ou d'insalubrité.

L'avis préalable de la CLAH est obligatoire.

E : dispositions prises pour la gestion des stocks

- **1 : stock global**

Les dossiers complets en instance au 31/12 de l'année n-1, tant propriétaires bailleurs (PB) que propriétaires occupants (PO) seront engagés sur la base des critères de priorité du programme d'actions de l'année n-1.

Il en sera de même des dossiers incomplets en instance au 31/12 de l'année n-1, à condition qu'ils aient été complétés avant la fin janvier de l'année n.

- **2 : cas particulier des fins d'opérations programmées**

Tout dossier déposé non complet dans le dernier mois d'un programme doit impérativement être complété dans un délai de 1 mois à compter de la fin du programme. Passé ce délai, s'il est toujours incomplet, il sera classé sans suite.

IV : Conditions financières maxi de chaque type d'intervention

Sans objet.

V : Loyers conventionnés : conditions de loyers applicables

L'instruction Anah 2007-04 du 31 décembre 2007, relative à l'adaptation des loyers conventionnés, est complétée par l'instruction fiscale n° 13 du 7 février 2008 qui, après analyse des loyers de marché, a défini les zones et les niveaux de loyers par type de zone et par type de logement.

Le dispositif COSSE : « Louer Abordable »

A : conventionnement avec travaux

Dans le cadre de travaux subventionnés par l'Anah, le propriétaire doit obligatoirement conventionner son logement. Il s'engage à le louer à un niveau de loyer maîtrisé pendant **9 ans**.

Le bailleur s'engage à louer le logement à des ménages dont les revenus, à la date de signature du bail, sont inférieurs aux plafonds de ressources définis par le Code général des impôts.

Ce dispositif permet une déduction fiscale fonction du niveau des loyers et des zones dans lesquelles se situent les logements.

Le département du Cantal est situé en zone C.

| Dispositif fiscal COSSE <small>fixé au (o) du 1° du I de l'article 31 du CGI</small> | Zones A, Abis, et B1 | Zone B2 | Zone C |
|---|---|---------|---|
| Loyer intermédiaire | 30% | 15% | Seulement intermédiation locative 85 % |
| Loyer social | 70% | 50% | Seulement intermédiation locative 85 % |
| Loyer très social | 70% | 50% | Seulement intermédiation locative 85 % |
| Intermédiation locative | 85% quel que soit le type de conventionnement, en mandat de gestion (type AIVS) et en location avec sous location avec un organisme agréé pour des activités d'intermédiation locative et de gestion locative sociale (article L. 365-4 du CCH) | | |

Le locataire peut bénéficier de l'APL que le propriétaire peut percevoir directement.

La commission locale d'amélioration de l'habitat du Cantal (CLAH) réunie le 28 mars 2017 a décidé de réviser le montant des loyers plafonds applicables dans les logements conventionnés selon les zones locales définies.

VALEURS MAXIMALES DES LOYERS CONVENTIONNES
(prix par m2 de surface utile au 1/01/2017)

| | Social | | | Intermédiaire | très social | |
|--------|-----------|-------------------------|--|---------------|-----------------------------------|--|
| | studio-T1 | T2-T3 <65m ² | T3>65m ² et >=T4 | | studio-T1 | Studio-T1 T2-T3 <65m ² |
| Zone 1 | 6,37* | 6,03* | 5,4 € (plafonné à 100 m2 de surface fiscale) | 8,75 € | 5,77* 5,40 après le 01/02/2017 | 5,21 € (plafonné à 100 m2 de surface fiscale) |
| Zone 2 | 6,03* | 5,73* | | néant | 5,21 € | |
| Zone 3 | 6,03* | 5,40 € | | | | |

* Loyer dérogatoire pour les conventions déposées avant le 31/01/2017

Zone 1: Aurillac+Arpajon/Cère zone urbaine et Saint-Flour (périmètre centre bourg ville de St flour)

Zone 2: Zone péri urbaine CABA + St Flour (hors périmètre centre bourg ville de Saint Flour)

Zone 3: Reste du département

Pour préserver le caractère social des logements conventionnés, **la surface fiscale prise en compte pour le calcul du loyer sera plafonnée à 100 m².**

B : conventionnement sans travaux

Si le logement est décent, le propriétaire peut conventionner avec l'Anah. Il s'engage à louer ce logement à un niveau de loyer maîtrisé pendant **6 ans**.

Ce dispositif permet une déduction fiscale fonction du niveau des loyers et des zones dans lesquelles se situent les logements. Le département du Cantal est situé en zone C.

| Dispositif fiscal COSSE fixé au (o) du 1° du I de l'article 31 du CGI | Zones A, Abis, et B1 | Zone B2 | Zone C |
|--|--|---------|---|
| Loyer intermédiaire | 30% | 15% | Seulement intermédiation locative 85 % |
| Loyer social | 70% | 50% | Seulement intermédiation locative 85 % |
| Loyer très social | 70% | 50% | Seulement intermédiation locative 85 % |
| Intermédiation locative | 85% quel que soit le type de conventionnement, en mandat de gestion (type AIVS) et en location avec sous locatio avec un organisme agréé pour des activités d'intermédiation locative et de gestion locative sociale (article L. 365-4 du CCH) | | |

Le locataire peut bénéficier de l'APL que le propriétaire peut percevoir directement.

VALEURS MAXIMALES DES LOYERS CONVENTIONNES (prix par m2 de surface utile au 1/01/2017)

| | Social | | | Intermédiaire | très social | |
|--------|-----------|-------------------------|--|---------------|-----------------------------------|--|
| | studio-T1 | T2-T3 <65m ² | T3>65m ² et >=T4 | studio-T1 | Studio-T1 T2-T3 <65m ² | T3> 65 m2 et autres types |
| Zone 1 | 6,37* | 6,03* | 5,4 € (plafonné à 100 m2 de surface fiscale) | 8,75 € | 5,77* 5,40 après le 01/02/2017 | 5,21 € (plafonné à 100 m2 de surface fiscale) |
| Zone 2 | 6,03* | 5,73* | | néant | 5,21 € | |
| Zone 3 | 6,03* | 5,40 € | | | | |

* Loyer dérogatoire pour les conventions déposées avant le 31/01/2017

Zone 1: Aurillac+Arpajon/Cère zone urbaine et Saint-Flour (périmètre centre bourg ville de St flour)
Zone 2: Zone péri urbaine CABA + St Flour (hors périmètre centre bourg ville de Saint Flour)
Zone 3: Reste du département

Pour préserver le caractère social des logements conventionnés, **la surface fiscale prise en compte pour le calcul du loyer sera plafonnée à 100 m²**.

C : loyers libres

Absence de loyers libres

VI : Conditions de suivi, d'évaluation et de restitution annuelle des actions mises en œuvre

L'état d'avancement des consommations de crédits, ventilées sur chaque programme, est présenté à chaque réunion de la CLAH.

En milieu d'année, au vu des résultats provisoires constatés, la CLAH se réserve la possibilité d'apporter les mesures correctives nécessaires, par avenant au présent programme d'actions.

Le bilan annuel du programme d'actions est pris en compte dans le rapport annuel d'activité, présenté à la CLAH en début d'année, puis transmis au délégué de l'Agence dans la région.

La date d'application des priorités d'intervention et critères de sélectivité des projets, des modalités financières d'intervention et du dispositif relatif aux loyers applicables aux conventions est fixée **à la date de signature du présent programme d'action** qui fera l'objet d'une publication au Recueil des Actes Administratifs.

Après avis favorable de la commission d'amélioration de l'habitat du **28 mars 2017**

A Aurillac, le 29 mars 2017

Le Directeur Départemental des Territoires

Signé

Richard SIEBERT

Programmes d'Amélioration de l'Habitat en 2017

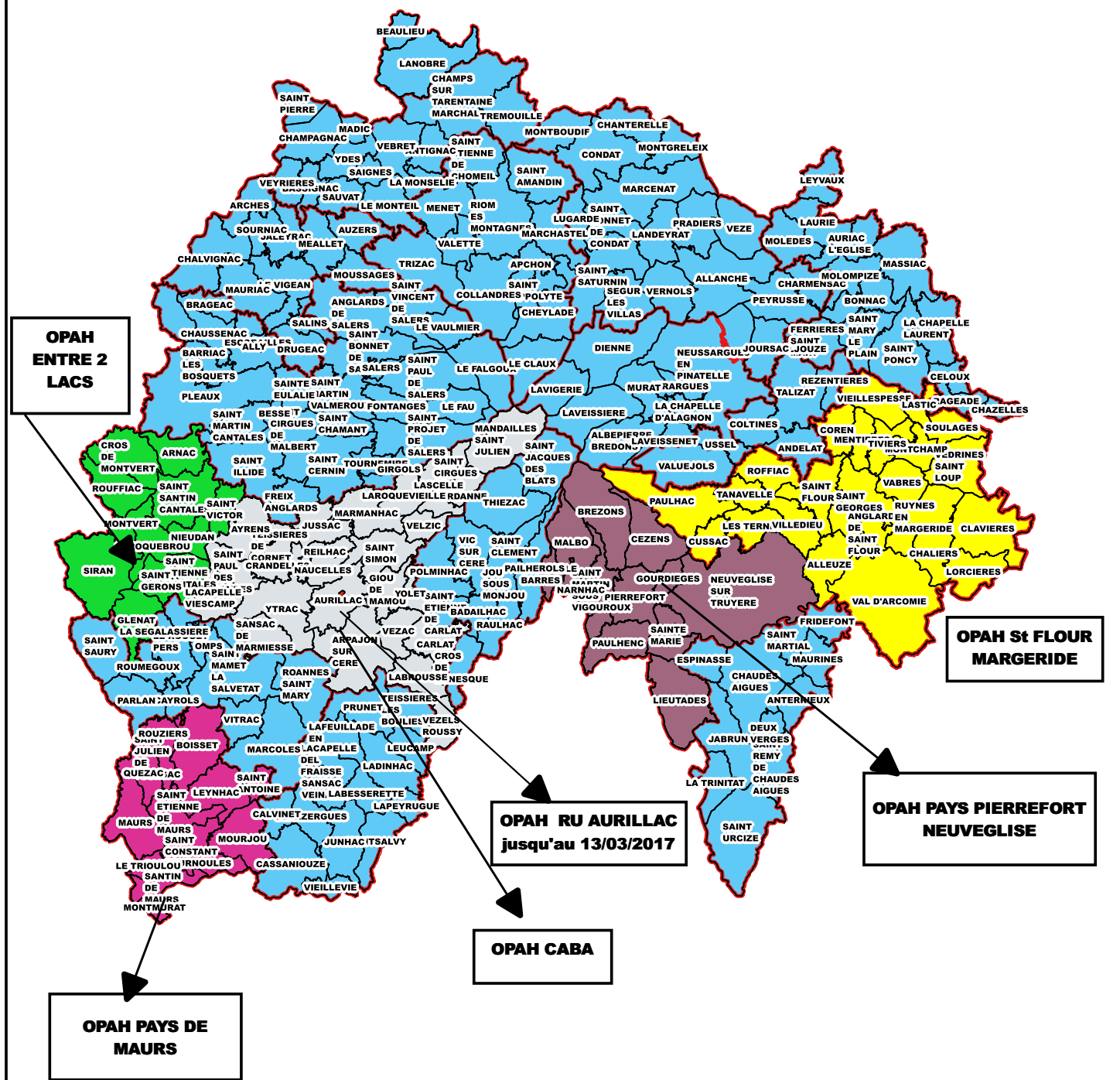

- OPAH RU
- OPAH-ST-FLOUR-MARGERIDE
- OPAH-ENTRE-2-LACS
- OPAH-CABA
- OPAH-PAYS-DE-MAURS
- OPAH-PIERREFORT-NEUVEGLISE
- PIG DEPARTEMENTAL

TABLEAU DE SUIVI ET DE PROGRAMMATION DES OPAH - DEPARTEMENT DU CANTAL -

Date de la mise à jour: 07/03/2017

| Opération | Type | 2 008 | | 2 009 | | 2 010 | | 2 011 | | 2 012 | | 2 013 | | 2 014 | | 2 015 | | 2 016 | | 2017 | | Observations | |
|--|---------|--------------------|----------|--------------------|-----------|--------------------|----------|--------------------|----------|--------------------|----------|--------------------|----------|--------------------|-----------|--------------------|-----------|---------------------------------|-----------|---------------------------------|-----------|--------------|---------------------------------|
| | | engagt contractuel | consommé | engagt contractuel | consommé | engagt contractuel | consommé | engagt contractuel | consommé | engagt contractuel | consommé | engagt contractuel | consommé | engagt contractuel | consommé | engagt contractuel | consommé | engagt contractuel ou prévision | consommé | engagt contractuel ou prévision | consommé | | engagt contractuel ou prévision |
| CC Sumène artense | OPAH RR | | | | | | | | | | | | | | | | | | | | | | |
| CC de la Planèze | OPAH | | | | | | | | | | | | | | | | | | | | | | |
| CC Cère-Goul | OPAH RR | 335 000 | 286 815 | 335 000 | 182 354 | 50 000 | 121 898 | | | | | | | | | | | | | | | | |
| C, de l'Agglo d' d'Aurillac | OPAH DD | 1 193 000 | 955 185 | 1 193 000 | 2 160 038 | 596 500 | 705 996 | | | | | | | | | | | | | | | | |
| CC du pays de Murat | OPAH RR | 419 350 | 202 405 | 419 350 | 182 760 | 200 000 | 279 279 | 70 000 | 207 537 | | | | | | | | | | | | | | |
| CC Caldagués-Aubrac | OPAH RR | 271 125 | 80 319 | 271 125 | 117 831 | 271 125 | 100 317 | 50 000 | 49 558 | | | | | | | | | | | | | | |
| C,C du Pays de St-Flour | OPAH | | | | | | | | | | | | | | | | | | | | | | |
| Châtaigneraie | PIG | | | | | | | | | | | | | | | | | | | | | | |
| CC du pays de Salers | OPAH RR | 472 350 | 538 553 | 472 350 | 399 169 | 472 350 | 402 999 | 472 350 | 228 532 | 472 350 | 375 861 | | 134 558 | | | | | | | | | | |
| CC du pays gentiane | OPAH RR | 253 000 | 228 668 | 276 250 | 188 563 | 276 250 | 116 521 | 276 250 | 57 003 | 276 250 | 142 447 | | 28 011 | | | | | | | | | | |
| PST | PST | | | 90 000 | | 180 000 | 190 344 | 180 000 | 135 534 | 90 000 | 30 898 | | | | | | | | | | | | |
| C.C Margeride Truyère | OPAH RR | ***** | | | | 354 300 | 282 737 | 354 300 | 88 518 | 354 300 | 69 674 | 354 300 | 267 098 | 354 300 | 277 519 | 29 500 | 170 131 | | 1 432 | | | | |
| CC Cère et Rance | OPAH RR | | | | | ***** | | 24 000 | 0 | 301 300 | 174 589 | 301 300 | 236 181 | 301 300 | 434 069 | 301 300 | 220 076 | 301 300 | 263 760 | | | | |
| AURILLAC OPAH RU quartiers anciens | OPAH RU | | | | | ***** | | | | 641 000 | 150 627 | 677 000 | 203 222 | 677 000 | 185 684 | 677 000 | 276 243 | 677 000 | 772 677 | 169 250 | 169 250 | | Fin 07/03/2016 |
| CC du Pays de St-Flour/Margeride | OPAH | | | | | ***** | | | | 549 400 | 188 613 | 585 400 | 303 769 | 614 400 | 354 995 | 613 000 | 334 000 | 613 000 | 684 875 | | | | |
| PIG CABA / précarité Energétique, Autonomie, LHI | PIG | | | | | ***** | | | | 234 000 | 170 136 | 618 000 | 803 182 | 618 000 | 1 309 289 | 950 000 | 699 210 | | 167 | | | | |
| CABA | OPAH | | | | | | | | | | | | | | | | | | | 984 000 | 984 000 | | Fin 31/12/2021 |
| CC du Pays de Pierrefort | OPAH RR | | | | | ***** | | ***** | | | | 142 000 | 82 440 | 298 500 | 355 789 | 298 500 | 152 976 | 298 500 | 177 375 | 298 500 | 200 000 | | Fin 20/08/2018 |
| CC « entre 2 lacs » | OPAH RR | | | | | ***** | | | | | | | | 183 000 | 176 127 | 183 000 | 123 134 | 183 000 | 54 546 | 183 000 | 150 000 | | Fin 11/03/2019 |
| CC du Pays de Maurs | OPAH RR | | | | | | | | | ***** | | | | | | | | | | 310 000 | 250 000 | | Fin 31/12/2021 |
| PIG départemental « diffus » précarité énergétique, Autonomie, Habitat Indigne | PIG | | | | | | | | | | | | | 0 | | 1 396 000 | 1 431 077 | 2 697 800 | 2 188 487 | 2 693 250 | 2 200 000 | | Fin 31/12/2017 |
| OPAH St-Flour AMI Centre-bourg | OPAH | | | | | | | | | | | | | | | | | | | 635 000 | 500 000 | | Fin 31/12/2022 |

| | | | | | | | | | | | | | | | | | | | | | | |
|---|--|-----------|-----------|-----------|-----------|-----------|-----------|-----------|-----------|-----------|-----------|-----------|-----------|-----------|-----------|-----------|-----------|-----------|-----------|-----------|-----------|--|
| TOTAL engagts contractuels | | 2 943 825 | 2 291 945 | 3 057 075 | 3 230 715 | 2 400 525 | 2 200 091 | 1 426 900 | 766 682 | 2 918 600 | 1 302 845 | 2 678 000 | 2 058 461 | 3 046 500 | 3 093 472 | 4 448 300 | 3 406 847 | 4 770 600 | 4 143 319 | 5 273 000 | 4 453 250 | |
| Taux de réalisation des engagements contractuels | | | 78% | | 106% | | 92% | | 54% | | 45% | | 77% | | 102% | | 77% | | 87% | | 84% | |
| DIFFUS | | | 287 648 | | 633 710 | | 868 323 | | 1 038 555 | | 631 846 | | 1 003 048 | | 1 502 711 | | 6 117 | | 0 | | | |
| CONSO réelle ou Prévision | | | 2 579 594 | | 3 864 426 | | 3 068 415 | | 1 805 238 | | 1 934 691 | | 3 061 510 | | 4 596 184 | | 3 412 965 | | 4 143 320 | | | |

Légende:

| | |
|-------|--------------------------|
| ***** | Diagnostic |
| | Etude Pré-opérationnelle |
| | Animation |

NB : les chiffres figurant pour chaque OPAH, dans la colonne "réel ou prévision", correspondent :
- pour les années antérieures, aux consommations effectives
- pour l'année en cours ou les années futures, aux consommations prévisionnelles (estimatif)

ANNEXE 3 - PROGRAMME D'ACTION 2017

Questions pratiques PO/PB

Développement durable :

- Pompe à chaleur : doit répondre aux exigences de la réglementation éléments par éléments; PAC air/air non éligibles.
- Chauffage: (création ou remplacement): thermostat d'ambiance programmable obligatoire (sauf bois).
- Menuiseries extérieures : volets roulants non éligibles sauf dans la thématique autonomie

Ravalement de façades ou crépis extérieurs

- Non éligible sauf si consécutif à une isolation par l'extérieur

Propriétaire occupant :

- Chauffage électrique (si chauffage principal) : subventionnable si gain d'une classe à partir de G
- Montant travaux > 50 000€ : plan ou croquis obligatoire
- Photovoltaïque: éligible si utilisé pour production personnelle.
- Couverture en thème Précarité énergétique: éligibilité soumise à travaux d'isolation parallèles, (plancher des combles ou rampants) ; la couverture doit comporter des désordres justifiés par un rapport de l'opérateur, et son coût ne doit pas être disproportionné par rapport à celui de l'isolant. Si isolation existante : travaux non éligibles
- Création d'une deuxième salle de bain : non éligible sauf pour les cas suivants :
 - Thématique « Autonomie Handicap »
 - Dossier déposé par une famille composée de plus de 5 occupants.

Propriétaires bailleurs :

- Logements avec convention en cours : non subventionnables

ANNEXE 4

Liste des communes du Cantal ouvertes au financement par l'Anah de logements locatifs conventionnés de Propriétaires bailleurs

| Code commune | Nom de la commune | Population municipale | Population comptée à part | Population totale |
|--------------|-------------------------------|-----------------------|---------------------------|-------------------|
| 014 | Aurillac | 27 074 | 1 776 | 28 850 |
| 187 | Saint-Flour | 6 645 | 543 | 7 188 |
| 012 | Arpajon-sur-Cère | 6 192 | 276 | 6 468 |
| 267 | Ytrac | 3 986 | 100 | 4 086 |
| 120 | Mauriac | 3 753 | 269 | 4 022 |
| 162 | Riom-ès-Montagnes | 2 763 | 67 | 2 830 |
| 122 | Maurs | 2 160 | 88 | 2 248 |
| 258 | Vic-sur-Cère | 1 974 | 39 | 2 013 |
| 138 | Murat | 1 911 | 99 | 2 010 |
| 083 | Jussac | 1 941 | 43 | 1 984 |
| 140 | Naucelles | 1 922 | 57 | 1 979 |
| 119 | Massiac | 1 793 | 113 | 1 906 |
| 265 | Ydes | 1 801 | 66 | 1 867 |
| 196 | Saint-Mamet-la-Salvetat | 1 574 | 37 | 1 611 |
| 153 | Pleaux | 1 549 | 41 | 1 590 |
| 204 | Saint-Paul-des-Landes | 1 510 | 43 | 1 553 |
| 092 | Lanobre | 1 448 | 45 | 1 493 |
| 221 | Sansac-de-Marmiesse | 1 320 | 33 | 1 353 |
| 255 | Vézac | 1 196 | 37 | 1 233 |
| 154 | Polminhac | 1 118 | 38 | 1 156 |
| 215 | Saint-Simon | 1 123 | 33 | 1 156 |
| 175 | Saint-Cernin | 1 106 | 35 | 1 141 |
| 160 | Reilhac | 1 097 | 37 | 1 134 |
| 188 | Saint-Georges | 1 106 | 28 | 1 134 |
| 142 | Neuvéglise | 1 089 | 26 | 1 115 |
| 037 | Champagnac | 1 028 | 56 | 1 084 |
| 054 | Condat | 1 025 | 39 | 1 064 |
| 038 | Champs-sur-Tarentaine-Marchal | 1 031 | 29 | 1 060 |
| 163 | Roannes-Saint-Mary | 1 034 | 23 | 1 057 |
| 141 | Neussargues-Moissac | 986 | 15 | 1 001 |
| 268 | Le Rouget | 962 | 22 | 984 |
| 045 | Chaudes-Aigues | 927 | 28 | 955 |
| 152 | Pierrefort | 909 | 33 | 942 |
| 169 | Saignes | 883 | 20 | 903 |
| 134 | Montsalvy | 877 | 19 | 896 |
| 261 | Le Vigeant | 841 | 34 | 875 |
| 202 | Saint-Martin-Valmeroux | 826 | 22 | 848 |
| 001 | Allanche | 820 | 21 | 841 |
| 006 | Anglards-de-Salers | 809 | 17 | 826 |
| 094 | Laroquebrou | 803 | 11 | 814 |
| 184 | Saint-Étienne-de-Maurs | 792 | 12 | 804 |
| 074 | Giou-de-Mamou | 745 | 34 | 779 |
| 056 | Crandelles | 738 | 32 | 770 |
| 118 | Marmanhac | 711 | 27 | 738 |
| 003 | Ally | 643 | 21 | 664 |
| 191 | Saint-Ilvide | 648 | 10 | 658 |
| 117 | Marcolès | 594 | 51 | 645 |
| 168 | Ruynes-en-Margeride | 620 | 22 | 642 |
| 156 | Prunet | 614 | 18 | 632 |

Source : Recensement INSEE au 1^{er} janvier 2015 (population 2012)

| Code commune | Nom de la commune | Population municipale | Population comptée à part | Population totale |
|--------------|----------------------|-----------------------|---------------------------|-------------------|
| 236 | Thiézac | 616 | 11 | 627 |
| 021 | Boisset | 604 | 13 | 617 |
| 235 | Les Ternes | 599 | 14 | 613 |
| 164 | Roffiac | 597 | 14 | 611 |
| 231 | Talizat | 594 | 17 | 611 |
| 090 | Lafeuillade-en-Vézic | 583 | 25 | 608 |
| 266 | Yolet | 570 | 22 | 592 |
| 016 | Ayrens | 580 | 10 | 590 |
| 101 | Laveissière | 565 | 13 | 578 |
| 181 | Saint-Constant | 560 | 14 | 574 |
| 248 | Valuéjols | 556 | 7 | 563 |
| 262 | Villedieu | 525 | 21 | 546 |
| 243 | Trizac | 514 | 18 | 532 |
| 124 | Menet | 520 | 11 | 531 |
| 029 | Cassaniouze | 513 | 15 | 528 |
| 027 | Calvinet | 506 | 13 | 519 |
| 089 | Ladinhac | 512 | 7 | 519 |
| 114 | Marcenat | 509 | 3 | 512 |
| 228 | Siran | 500 | 11 | 511 |
| 216 | Saint-Urcize | 496 | 11 | 507 |
| 250 | Vebret | 493 | 12 | 505 |
| 088 | Lacapelle-Viescamp | 501 | 3 | 504 |

Liste des communes par ordre alphabétique :

| | | |
|-------------------------------|---------------------|-------------------------|
| Allanche | Les Ternes | Saint-Cemin |
| Ally | Marcenat | Saint-Constant |
| Anglards-de-Salers | Marcolès | Saint-Étienne-de-Maurs |
| Arpajon-sur-Cère | Marmanhac | Saint-Flour |
| Aurillac | Massiac | Saint-Georges |
| Ayrens | Mauriac | Saint-Ilvide |
| Boisset | Maus | Saint-Mamet-la-Salvetat |
| Calvinet | Menet | Saint-Martin-Valmeroux |
| Cassaniouze | Montsalvy | Saint-Paul-des-Landes |
| Champagnac | Murat | Saint-Simon |
| Champs-sur-Tarentaine-Marchal | Naucelles | Saint-Urcize |
| Chaudes-Aigues | Neussargues-Moissac | Sansac-de-Marmiesse |
| Condat | Neuvéglise | Siran |
| Crandelles | Pierrefort | Talizat |
| Giou-de-Mamou | Pleaux | Thiézac |
| Jussac | Polminhac | Trizac |
| Lacapelle-Viescamp | Prunet | Valuéjols |
| Ladinhac | Reilhac | Vebret |
| Lafeuillade-en-Vézic | Riom-ès-Montagnes | Vézac |
| Lanobre | Roannes-Saint-Mary | Vic-sur-Cère |
| Laroquebrou | Roffiac | Villedieu |
| Laveissière | Ruynes-en-Margeride | Ydes |
| Le Rouget | Saignes | Yolet |
| Le Vigean | | Ytrac |



Liberté • Égalité • Fraternité

RÉPUBLIQUE FRANÇAISE

PRÉFET DU CANTAL

Arrêté Préfectoral
n° 2017-293 du 31 mars 2017
autorisant l'exploitation du train touristique
entre Riom-ès-Montagnes et Lugarde

Le Préfet du Cantal,

Vu le code des transports,

Vu le décret n° 2010-1580 du 17 décembre 2010, relatif au service technique des remontées mécaniques et des transports guidés,

Vu le décret n° 2003-425 du 9 mai 2003 modifié relatif à la sécurité des transports guidés, notamment son titre V et son article 65,

Vu l'arrêté ministériel du 18 mars 1991, relatif au classement, à la réglementation et à l'équipement des passages à niveau,

Vu l'arrêté du 8 décembre 2003 relatif aux dossiers de sécurité des systèmes de transport publics guidés à vocation touristique ou historique,

Vu l'arrêté du 2 février 2011 portant organisation du service technique des remontées mécaniques et des transports guidés,

Vu la circulaire du 9 décembre 2003 modifiée relative à la sécurité des systèmes de transport publics guidés en application du décret n° 2003-425 du 9 mai 2003 relatif à la sécurité des transports publics guidés,

Vu la circulaire du 6 juillet 2011 relative à l'organisation du contrôle des systèmes de transport et de l'instruction des dossiers entre le STRMTG, les préfets et leurs services, en application du décret du 17 décembre 2010,

Vu le référentiel technique du STRMTG en vigueur relatif à la sécurité de l'exploitation des chemins de fer touristiques,

Vu le projet de Règlement de Police de l'Exploitation de la ligne Riom-ès-Montagnes/Lugarde Marchastel (RPE), version n° 3 du 27/01/2017,

Vu le Règlement de Sécurité de l'Exploitation de la ligne Riom-ès-Montagnes/Lugarde - Marchastel (RSE), version n° 4 du 27/01/2017,

Vu le Plan d'Intervention et de Sécurité (PIS) de la ligne Riom-ès-Montagnes/Lugarde - Marchastel version n° 4 du 01/01/2017,

Vu la demande de l'association des Chemins de Fer de la Haute Auvergne, exploitant du train touristique sur la ligne Riom-ès-Montagnes / Lugarde - Marchastel en date du 06/02/2017,

Vu l'avis favorable du Service Technique des Remontées Mécaniques et des Transports Guidés (STRMTG) du 28 mars 2017,

Sur proposition de Monsieur le Directeur Départemental des Territoires.

ARRETE

ARTICLE 1^{er} :

L'association des Chemins de Fer de la Haute Auvergne est autorisée sans restriction de durée à exploiter des trains touristiques entre les gares de Riom-ès-Montagnes et Lugarde - Marchastel.

ARTICLE 2 : L'arrêté préfectoral du 30/10/2012 portant sur l'autorisation initiale de l'exploitation du réseau dont les dispositions sont désormais obsolètes ou reprises dans le règlement du chemin de fer de la Haute Auvergne entre les gares de Riom-ès-Montagnes et Lugarde - Marchastel est abrogé.

ARTICLE 3 :

L'exploitation s'effectuera dans les conditions définies dans les documents suivants :

- Règlement de police de l'exploitation,
- Règlement de Sécurité de l'Exploitation du Chemin de Fer de la Haute Auvergne en version n° 4;

ARTICLE 4 :

Le présent arrêté est délivré dans le cadre de la réglementation de sécurité des systèmes de transport public guidés de personnes à vocation touristique ou historique, sans préjudice des avis et autorisations éventuellement requis au titre d'autres réglementations.

ARTICLE 5 :

Le présent arrêté est limité à la sécurité des usagers et des tiers dans le cadre des circulations ferroviaires organisées par l'association des Chemins de Fer de la Haute Auvergne sur le chemin de fer de la Haute-Auvergne, à l'exception des dispositions relatives à la mise en œuvre des secours.

ARTICLE 6 :

Monsieur le Président de l'association des Chemins de Fer de la Haute Auvergne, Madame le Sous-Préfet de Mauriac, Monsieur le Président du Syndicat Mixte pour l'exploitation du chemin de fer touristique entre Riom-ès-Montagnes et Lugarde - Marchastel, Monsieur le directeur départemental des Territoires du Cantal sont chargés, chacun en ce qui le concerne, de l'exécution du présent arrêté qui sera publié en outre au recueil des actes administratifs de la préfecture du Cantal.

Fait à Aurillac, le 31 MARS 2017

P/Le Préfet
Pour le Préfet, et par délégation,
Le Secrétaire Général,

SIGNÉ

Jean-Philippe AURIGNAC



Liberté • Égalité • Fraternité

RÉPUBLIQUE FRANÇAISE

PRÉFET DU CANTAL

Arrêté Préfectoral
n° 2017-294 du 31 MARS 2017
portant approbation du Règlement de Police
de l'Exploitation du Chemin de Fer de la Haute Auvergne

Le Préfet du Cantal,

Vu le code des transports, notamment ses articles L. 1251-2 et L. 2241-1 ;

Vu le décret n°2003-425 du 9 mai 2003 modifié relatif à la sécurité des transports publics guidés, notamment son article 59,

Vu le décret du 22 mars 1942 modifié portant règlement d'administration publique sur la police, la sûreté et l'exploitation des voies ferrées d'intérêt général et d'intérêt local, et notamment ses articles 6 et 92 ;

Vu l'arrêté du 8 décembre 2003 relatif aux dossiers de sécurité des systèmes de transport publics guidé à vocation touristique ou historique,

Vu la circulaire du 9 décembre 2003 modifiée relative à la sécurité des systèmes de transport public guidés en application du décret n°2003-425 du 9 mai 2003 relatif à la sécurité des transports publics guidés, notamment son titre II,

Vu la proposition transmise par l'exploitant du Chemin de fer de la Haute-Auvergne en date du 06/02/2017,

Vu l'avis favorable du Service Technique des Remontées Mécaniques et des Transports Guidés en date du 29/03/2017

ARRETE

Article 1er : Disposition générale

Le présent arrêté fixe, en application des dispositions combinées de l'article 6 du décret du 22 mars 1942 susvisé et de l'article 59 du décret n°2003-425 du 9 mai 2003 relatif à la sécurité des systèmes de transport public guidés, le règlement de police de l'exploitation du *Chemin de fer de la Haute-Auvergne* sur une section de 16 km entre les gares de Riom-ès-Montagnes et Lugarde.

Les voyageurs sont tenus de respecter le présent règlement et de suivre les instructions particulières que le personnel d'exploitation pourrait être amené à leur donner pour la bonne marche de l'installation et la sécurité.

Les voyageurs, avant tout départ, doivent prendre connaissance des conditions particulières de transport et des informations affichées en gare et dans les trains.

Il appartient aux personnes ayant la responsabilité d'enfants, parents ou personnes auxquelles ceux-ci en ont délégué la garde, de veiller au comportement des enfants dans l'emprise du chemin de fer.

Art 2 : Conditions d'admission des voyageurs

• Droit d'accès

- Les voyageurs doivent être munis d'un titre de transport valable pour les trajets effectués, le présenter aux contrôles conformément aux conditions de délivrance et d'utilisation en vigueur.
- L'accès aux installations du chemin de fer est interdit :
 - à toute personne dont le comportement ou l'équipement est manifestement de nature à gêner l'exploitation ou compromettre la sécurité.

• Accès

- Le nombre de places admis par voiture est indiqué ci-après :
 - 60 places assises dans l'autorail X 2908 (plus 5 strapontins)
 - 136 places assises dans les RGP X 2725/XR 7725 et X 2726/XR 7736
 - 44 places assises (plus 16 strapontins) et 10 places debout dans les autorails X 2233 et X 2238
 - 76 places assises (plus 3 strapontins) dans la remorque XR 6072
 - 12 places assises dans les draisines DU 65 007 et 035
 - 4 vélos dans le compartiment-fourgon des autorails X 2908, X 2725, X 2726 et de la remorque XR 6072
 - 2 vélos dans les autorails X 2233 et X 2238 à l'extrémité opposée au poste de conduite utilisé.

• Enfants

- Pour leur sécurité, veillez particulièrement au comportement de vos enfants.
- Les enfants sont sous l'entière responsabilité des adultes qui les accompagnent
- Les enfants de moins de 12 ans ne peuvent voyager seuls
- Les enfants de moins de 4 ans voyagent à titre gratuit. Ils ne comptent pas pour une personne et n'occupent pas une place distincte sur les sièges sauf si la personne responsable de cet enfant acquitte un billet à tarif réduit.

• Personnes handicapées

L'accès des personnes demandant des conditions particulières de transport telles que les personnes à mobilité réduite se fait après entente avec l'exploitant.

Pour la montée et la descente des Personnes à Mobilité Réduite, il est fait usage de lève-fauteuils remisés dans les gares de Riom-ès-Montagnes et de Lugarde. Les plus grandes précautions seront à prendre lors de la manipulation de ces dispositifs, que ce soit à vide ou avec un fauteuil dessus.

Cela exclut de fait, la descente d'une Personne à Mobilité Réduite à l'arrêt Viaduc de Barajol.

Le nombre maximum de fauteuils admis dans les autorails X 2725, X 2726, X 2233 et X 2238 est de deux fauteuils dépliés.

Aucun fauteuil roulant n'est admis dans les draisines DU 65 et X 2908.

• Admissions prioritaires

Sont admises en priorité les personnes des services de secours, de police, de contrôle et de l'exploitation dans le cadre de leur activité professionnelle.

• Animaux

- Le transport gratuit des animaux est toléré dans la mesure où ils ne présentent pas un risque pour les passagers. Ils n'occupent pas une place et ne doivent pas monter sur les banquettes.

Objets personnels

- Les voyageurs peuvent transporter sous leur responsabilité des bagages de faible encombrement
- Le transport des vélos est autorisé dans les lieux prévus à cet effet et dans la limite décrite à l'article 2 du présent règlement.
- L'exploitant ne saurait être responsable des dégâts occasionnés pendant le transport des objets ou vélos, ni en cas de perte ou de vol.
- Le transport de matières inflammables ou dangereuses ainsi que des armes est interdit (Armes à feu et armes blanches incluses).

Art 3 : Règles de sécurité dans l'emprise du Chemin de Fer

Il est interdit à toute personne :

- de pénétrer, circuler ou stationner (à pied ou avec quelque engin que ce soit) dans les emprises et les dépendances de la voie ferrée.

Un procès verbal pourra être dressé à tout contrevenant et les faits seront signalés à la Gendarmerie

- de chasser avec armes à feu dans les emprises et aux abords du chemin de fer.

Art 4 : Règles de sécurité en gare

• Prévention du risque d'incendie

- Il est interdit de fumer sur la totalité du parcours.

• Embarquement

Les usagers devront :

- Ne pas gêner l'accès aux trains des autres usagers,
- Respecter les capacités des voitures,
- Porter leurs bagages et les conserver près de soi pendant le voyage,
- Attendre l'immobilisation du convoi avant d'ouvrir les portes et de monter à l'intérieur des voitures,
- Laisser descendre les passagers avant de monter,
- Ne pas prendre une place déjà retenue régulièrement (les voyageurs peuvent marquer leur place par un objet personnel) par un autre voyageur et ne pas occuper d'autres places avec des effets ou autres objets.

• Arrivée en gare

Les usagers devront :

- Attendre l'arrêt complet du train avant d'ouvrir les portes,
- Sortir de la voiture côté quai et dégager le point d'accès,
- S'assurer de ne rien avoir oublié dans le train.

• Dispositions complémentaires

Il est interdit aux usagers :

- D'essayer de monter dans les voitures lorsque le train démarre,
- De prendre le train en dehors des points prévus à cet effet,
- De manœuvrer sans raison valable les dispositifs de sécurité,
- De dégrader les installations de quelque manière que ce soit.

Art 5 : Règles de sécurité pendant le trajet

Il est interdit :

- D'ouvrir les portes,
- De jeter tout objet,
- De se pencher aux fenêtres,
- De tendre un bras aux travers des fenêtres,
- Lors des arrêts photos sur les ouvrages d'art, de passer et de stationner devant ou derrière le convoi, de quitter le périmètre de l'ouvrage, d'escalader les gardes corps dans le cas d'un viaduc,
- De descendre lors d'un arrêt en pleine voie sans y avoir été invité par le Chef de Train,
- De descendre des trains en dehors des gares,
- De descendre des trains à contre-voie, la descente doit s'effectuer côté quai,
- D'actionner le signal d'alarme ou frein de secours sans motif sérieux,
- De fumer dans les trains,
- De jeter des objets par les fenêtres du train ou lors des arrêts.

Durant la traversée des tunnels, l'utilisation du signal d'alarme ou du frein de secours à l'usage des voyageurs est à proscrire.

Les contrôles sont effectués par les agents du chemin de fer à bord des trains, les voyageurs sont tenus de présenter leur billet à toute réquisition.

Art 6 : Obligations d'alerte en cas d'accident ou incident

En cas d'accident ou de problème grave, les voyageurs sont tenus d'alerter dans les meilleurs délais les agents de l'exploitation.

Le chef de train lancera les différents avis utiles en application du Plan d'intervention et de Sécurité (PIS). Il devra préciser le lieu exact où s'est produit l'accident et en attendant les secours, il se tiendra à disposition des voyageurs et veillera à leur sécurité.

Art 7 : Infractions et responsabilités

- Les voyageurs montés dans les trains non munis de billets qui ne se seront pas spontanément présentés aux agents du train seront considérés comme étant en infraction, ils seront invités à régulariser leur situation, en payant le double du prix d'un trajet au plein tarif.
- Les voyageurs en infraction avec les règles d'hygiène et/ou de sécurité seront invités à descendre au premier arrêt.
- A titre de mesure conservatoire, pour assurer la sécurité, le contrevenant pourra se voir interdire l'accès aux installations.
- Dans le cas où la personne en infraction refuserait de régulariser sa situation ou de se conformer aux injonctions des agents du Chemin de Fer, il sera fait appel aux forces de l'ordre.

Art 8 : Article d'exécution

Le présent arrêté sera affiché de manière visible pour les voyageurs dans chaque gare accessible au public. Les principales consignes de sécurité correspondantes seront rappelées dans les trains par voie d'affichage.

Fait à Aurillac, le 31 MARS 2017

P/Le Préfet
Pour le Préfet, et par délégation,
Le Secrétaire Général,

SIGNÉ

Jean-Philippe AURIGNAC

PREFET DU CANTAL

DIRECTION DÉPARTEMENTALE
DES TERRITOIRES

ARRÊTÉ N° 2017-265 DDT du 05 avril 2017

Instituant une réserve de chasse et de faune sauvage
sur la commune de Roffiac

Le préfet du Cantal,

Vu le code de l'environnement et notamment les articles L.422.27 et R.422.82 à R.422.87,

Vu l'Arrêté n° 2016-1443 du 07 décembre 2016 portant délégation de signature,

Vu l'arrêté n° 2017-SG-001 du 04 janvier 2017 portant subdélégation de signature,

Vu l'arrêté préfectoral n° 98-0346 du 27 août 1998 instituant une réserve de chasse et de faune sauvage sur la commune de Roffiac,

Vu la demande de l'association communale de chasse agréée de Roffiac en date du 20 mars 2017 pour déplacer l'assiette de la réserve de chasse et de faune sauvage de la commune de Roffiac,

Arrête :

ARTICLE 1 - Sont érigés en réserve de chasse et de faune sauvage, les terrains d'une contenance d'environ 248 hectares situés sur le territoire de la commune de Roffiac faisant partie du territoire de l'association communale de chasse agréée de Roffiac et définis conformément à la carte annexée.

ARTICLE 2 - Tout acte de chasse est strictement interdit en tout temps dans la réserve de chasse. Toutefois, il sera possible d'y exécuter le plan de chasse nécessaire au maintien des équilibres biologiques et agro-sylvo-cynégétiques. Cette exécution devra être autorisée chaque année par l'arrêté attributif du plan de chasse.

ARTICLE 3 - La réserve devra être signalée sur le terrain d'une façon apparente par les soins de l'association communale de chasse agréée.

ARTICLE 4 - L'arrêté préfectoral n° 98-0346 du 27 août 1998 instituant une réserve de chasse et de faune sauvage sur la commune de Roffiac est abrogé.

ARTICLE 5 - La destruction des animaux nuisibles dans la réserve peut-être effectuée après autorisation du détenteur du droit de destruction. Cette destruction pourra s'effectuer uniquement dans les périodes et conditions figurant dans les arrêtés ministériels et préfectoraux fixant la liste des animaux classés nuisibles pour la saison en cours.

ARTICLE 6 - Le directeur départemental des territoires et le maire de Roffiac sont chargés chacun en ce qui le concerne de l'exécution du présent arrêté qui sera affiché en mairie de Roffiac pendant un mois, notifié au président de la fédération des chasseurs, au président de l'association communale de chasse agréée de Roffiac et au chef du service départemental de l'office national de la chasse et de la faune sauvage.

ARTICLE 7 - Le présent arrêté peut faire l'objet d'un recours gracieux introduit auprès du préfet du Cantal ou d'un recours contentieux par saisine du tribunal administratif de Clermont-Ferrand, dans un délai de deux mois à compter du premier jour de l'affichage en mairie.

Fait à Aurillac, le 05 avril 2017
Pour le Préfet et par délégation,
Pour Le Directeur Départemental des Territoires,
Le Chef du Service Environnement,

Signé

Philippe HOBE

Carte de la réserve de
chasse et de faune
sauvage sur la commune
de Roffiac annexée à
l'arrêté préfectoral
2017-265 DDT

Légende

- Réserve de chasse
- Limite COMMUNE

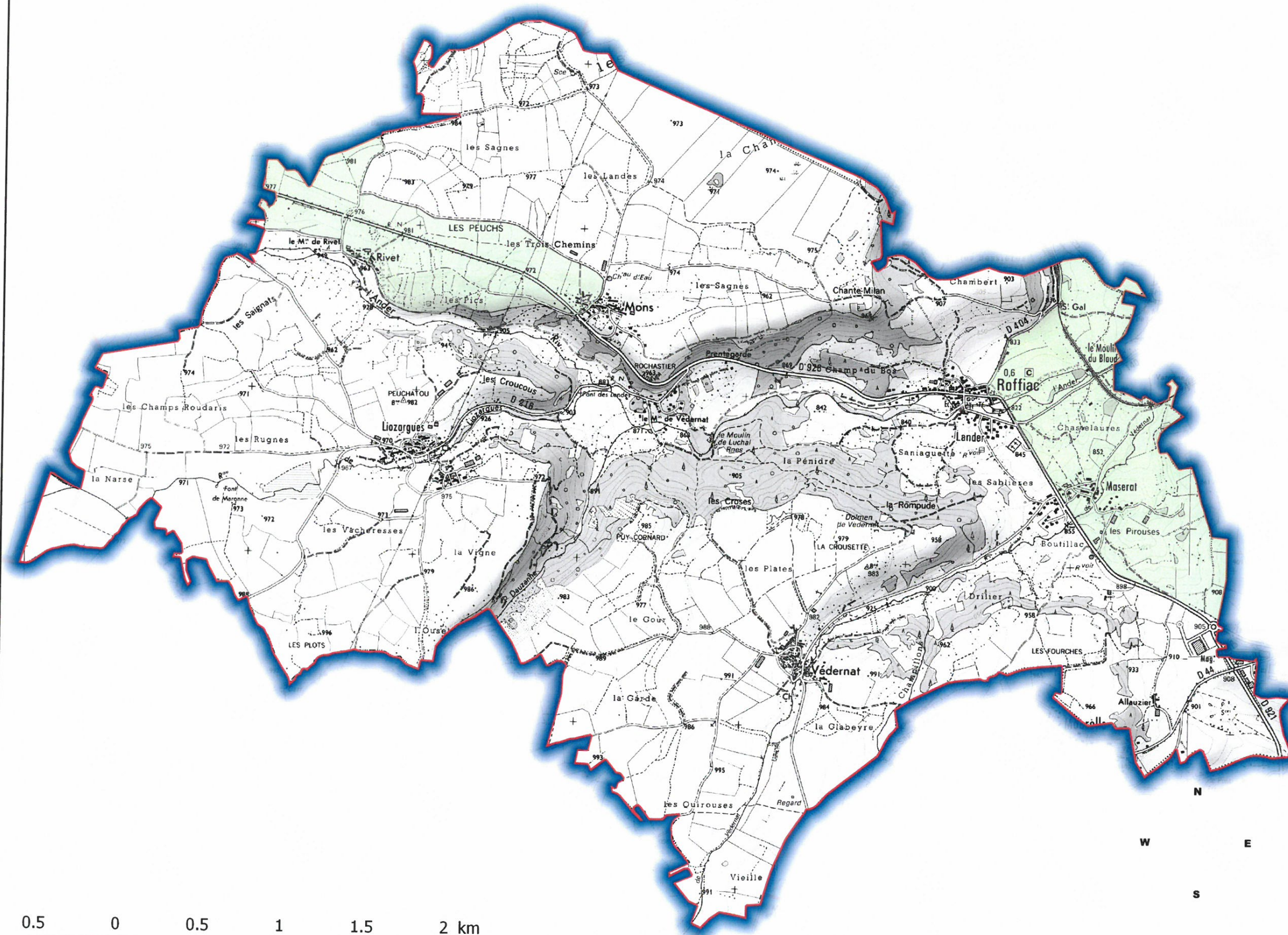

N
W E
S



PREFET DU CANTAL

DIRECTION
DÉPARTEMENTALE
DES TERRITOIRES

Support :
(RGE) BDParcellaire@IGN2007
SCAN25@IGN2007
Données : DDT 15

XCarte.qgs

05/04/17



PREFET DU CANTAL

DIRECTION DEPARTEMENTALE
DES TERRITOIRES

ARRÊTÉ N° 2017-330
fixant la composition de la Commission départementale de la chasse et de la faune sauvage

Le Préfet du Cantal,

Vu le code de l'environnement, et notamment les articles R. 421-29 à R 421-32,

Vu le décret n°90-187 du 28 février 1990 relatif à la représentation des organisations syndicales d'exploitants agricoles au sein de certains organismes ou commission,

Vu le décret 2006-665 du 7 juin 2006 relatif à la réduction du nombre et à la simplification de la composition de diverses commissions administratives ,

Vu le décret 2006-672 du 8 juin 2006 relatif à la création, à la composition et au fonctionnement de commissions administratives à caractère consultatif,

Vu le décret n°2013-1221 du 23 décembre 2013 relatif à l'indemnisation des dommages agricoles causés par le grand gibier,

Vu l'arrêté préfectoral n°2006-1054 du 28 juin 2016 fixant la composition de la commission départementale de la chasse et de la faune sauvage,

Sur proposition du secrétaire général de la préfecture,

Arrête :

ARTICLE 1 – La Commission départementale de la chasse et de la faune sauvage, présidée par le préfet, est composée comme suit :

1° - 4 représentants de l'État et de ses établissements publics, et des lieutenants de louveterie :

- Le directeur départemental des territoires,
- Le directeur régional de l'environnement,
- Le délégué régional de l'Office national de la chasse et de la faune sauvage, ou le représentant désigné par le directeur général,
- Le président de l'Association départementale des lieutenants de louveterie,

2° - 11 représentants des chasseurs :

- Le président de la Fédération départementale des chasseurs,
- 10 représentants des différents modes de chasse proposés par ce dernier,

3° - 2 représentants des piégeurs :

- Le président de l'Association départementale des piégeurs,
- Le président de la Fédération départementale des groupements de défense contre les organismes nuisibles,

4° - 5 représentants des intérêts forestiers :

- Le président de l'Association des communes forestières,
- Le directeur du Centre régional de la propriété forestière,

- 2 représentants de l'Office National des forêts,
- Le président du Syndicat des propriétaires forestiers sylviculteurs,

5° - 5 représentants des intérêts agricoles :

- Le président de la Chambre d'agriculture,
- 4 représentants des intérêts agricoles proposés par ce dernier dans le respect des dispositions de l'article 1er du décret n° 90-187 du 28 février 1990,

6° - 3 représentants d'associations agréées au titre de l'environnement :

- Le directeur du Centre permanent d'initiatives pour l'environnement de Haute-Auvergne,
- Le président de la Fédération régionale Auvergne pour la nature et l'environnement,
- Le président de la Ligue pour la protection des oiseaux Auvergne,

7° - 2 personnalités qualifiées en matière scientifique et technique dans le domaine de la chasse ou de la faune sauvage.

ARTICLE 2 – La formation spécialisée pour l'indemnisation des dégâts de gibier, présidée par le préfet, est composée comme suit :

- 5 représentants des chasseurs,
- Les 5 représentants des intérêts forestiers pour ce qui concerne l'indemnisation des dégâts forestiers,
- Les 5 représentants des intérêts agricoles pour ce qui concerne l'indemnisation des dégâts agricoles.

ARTICLE 3 – Les membres peuvent se faire suppléer, ou donner mandat à un autre membre dans les conditions prévues par les articles 3 et 10 du décret 2006-672 du 8 mai 2006.

ARTICLE 4 – La formation spécialisée compétente en matière de classement d'espèces d'animaux nuisible est composée comme suit :

- Le président de la fédération départementale des chasseurs ou son représentant ;
- Le président de la Chambre d'Agriculture du Cantal ou son représentant,
- Le président de l'Association Départementale des Piégeurs et Gardes Particuliers du Cantal ou son représentant,
- Le président de la Fédération Régionale Auvergne pour la nature et l'environnement ou son représentant;
- Les 2 personnalités qualifiées en matière scientifique et technique dans le domaine de la chasse ou de la faune sauvage, qui ne peuvent se faire suppléer.
- Le Président de l'association départementale des lieutenants de louveterie et le chef du service départemental de la chasse et de la faune sauvage ou leurs représentants assistent à titre consultatif aux réunions.

ARTICLE 5 – Le secrétariat de la commission et des formations spécialisées est assuré par le directeur départemental des territoires.

ARTICLE 6 – L'arrêté préfectoral n°2006-1054 du 28 juin 2016 est abrogé.

ARTICLE 7 – Le secrétaire général de la préfecture et le directeur départemental des territoires sont chargés de l'exécution du présent arrêté qui sera notifié aux membres de la commission et publié au Recueil des actes administratifs de la préfecture.

Fait à Aurillac, le 10 avril 2017

Le préfet
Signé

Isabelle SIMA



Liberté • Égalité • Fraternité

RÉPUBLIQUE FRANÇAISE

PREFET DU CANTAL

DIRECTION DÉPARTEMENTALE
DES TERRITOIRES

ARRÊTÉ n°2017-266-DDT du 10 avril 2017

fixant la liste des parcelles incluses dans les sites Natura 2000 : « FR8312005 – ZPS Planèze de Saint-Flour » et/ou « FR8301059 – Zones humides de la Planèze de Saint-Flour »

Le Préfet du Cantal,

VU la Directive n° 79/409/CEE du Conseil du 2 avril 1979 concernant la conservation des populations d'espèces d'oiseaux sauvages du territoire européen ;
VU la Directive n° 92/43/CEE du Conseil du 21 mai 1992 modifiée concernant la conservation des habitats naturels ainsi que de la faune et de la flore sauvage ;
VU la décision n° 2016-2334 de la commission du 9 décembre 2016 arrêtant, en application de la Directive 92/43/CEE du Conseil, une dixième liste actualisée des sites d'importance communautaire pour la région biogéographique continentale ;
VU le Code de l'environnement, notamment ses articles L.414-1 et suivants et R.414-1 et suivants ;
VU le Code général des impôts ;
VU la Loi 2005-157 du 23 février 2005 relative au développement des territoires ruraux ;
VU l'arrêté N° 2016-1443 du 7 décembre 2016 portant délégation de signature à M. Richard SIEBERT, directeur départemental des Territoires du Cantal ;
VU l'arrêté de subdélégation de signature N°2017-SG-004 du 3 avril 2017 portant subdélégation de signature de M. Richard SIEBERT, directeur départemental des Territoires du Cantal, à certains de ses collaborateurs ;
VU l'arrêté du 16 novembre 2001 relatif à la liste des espèces d'oiseaux qui peuvent justifier la désignation de zones de protection spéciale au titre du réseau écologique européen Natura 2000 ;
VU l'arrêté ministériel du 7 mars 2006 portant désignation du site Natura 2000 « Planèze de Saint-Flour » Zone de protection spéciale ;
VU l'arrêté ministériel du 1^{er} septembre 2015 portant désignation du site Natura 2000 « zones humide de la Planèze de Saint-Flour » Zone spéciale de conservation ;
VU l'avis du comité de pilotage du site en date du 1^{er} décembre 2011, validant le document d'objectifs commun aux deux sites ;
VU l'arrêté préfectoral N° 2011-1923 du 27 décembre 2011 portant approbation du document d'objectifs des sites Natura 2000 « FR8312005 – ZPS Planèze de Saint-Flour » et « FR8301059 – Zones humides de la Planèze de Saint-Flour » ;
VU l'arrêté préfectoral N°2015-188-DDT du 26 août 2015 modifiant la liste des parcelles pouvant bénéficier d'une exonération de taxe foncière sur les propriétés non bâties au titre de Natura 2000 les sites « FR8312005 – Planèze de St Flour » et « FR8301059 - Zones humides de la Planèze de St Flour » ;

Sur proposition du Directeur Départemental des Territoires ;

Arrête :

Article 1 - La liste des parcelles cadastrales incluses dans les sites FR8312005 – Planèze de Saint-Flour (Zone de Protection Spéciale) et/ou FR8301059 – Zones humides de la Planèze de Saint-Flour figure en annexe 1 du présent arrêté. Le site FR8301059 est totalement inclus dans le site FR8312005.

Article 2 - Le présent arrêté peut faire l'objet d'un recours gracieux introduit auprès du préfet du Cantal ou d'un recours contentieux par saisine du tribunal administratif de Clermont-Ferrand, dans un délai de deux mois à compter de sa publication.

Article 3 - L'arrêté préfectoral N° N°2015-188-DDT du 26 août 2015 modifiant la liste des parcelles pouvant bénéficier d'une exonération de taxe foncière sur les propriétés non bâties au titre de Natura 2000 sur les sites « FR8312005 – Planèze de St Flour » et « FR8301059 - Zones humides de la Planèze de St Flour » est abrogé.

Article 4 - La Directrice Régionale de l'Environnement, de l'Aménagement et du Logement, le Directeur des Services Fiscaux, le Directeur Départemental des Territoires du Cantal sont chargés, chacun en ce qui le concerne de l'exécution du présent arrêté qui sera publié au recueil des actes administratifs de la Préfecture.

Fait à Aurillac, le 10 avril 2017
Pour le préfet du Cantal,
Pour le directeur départemental des territoires
Le chef du service environnement

Signé

P. HOBE

| Dept | Nom Commune | INSEE | Pre_Sect | SECTION | N° Parcelle |
|------|-------------|-------|----------|---------|-------------|
| 15 | Andelat | 15004 | 000 | 0A | 1 |
| 15 | Andelat | 15004 | 000 | 0A | 2 |
| 15 | Andelat | 15004 | 000 | 0A | 3 |
| 15 | Andelat | 15004 | 000 | 0A | 4 |
| 15 | Andelat | 15004 | 000 | 0A | 5 |
| 15 | Andelat | 15004 | 000 | 0A | 6 |
| 15 | Andelat | 15004 | 000 | 0A | 7 |
| 15 | Andelat | 15004 | 000 | 0A | 8 |
| 15 | Andelat | 15004 | 000 | 0A | 9 |
| 15 | Andelat | 15004 | 000 | 0A | 10 |
| 15 | Andelat | 15004 | 000 | 0A | 11 |
| 15 | Andelat | 15004 | 000 | 0A | 12 |
| 15 | Andelat | 15004 | 000 | 0A | 13 |
| 15 | Andelat | 15004 | 000 | 0A | 14 |
| 15 | Andelat | 15004 | 000 | 0A | 15 |
| 15 | Andelat | 15004 | 000 | 0A | 16 |
| 15 | Andelat | 15004 | 000 | 0A | 17 |
| 15 | Andelat | 15004 | 000 | 0A | 18 |
| 15 | Andelat | 15004 | 000 | 0A | 19 |
| 15 | Andelat | 15004 | 000 | 0A | 20 |
| 15 | Andelat | 15004 | 000 | 0A | 21 |
| 15 | Andelat | 15004 | 000 | 0A | 22 |
| 15 | Andelat | 15004 | 000 | 0A | 23 |
| 15 | Andelat | 15004 | 000 | 0A | 24 |
| 15 | Andelat | 15004 | 000 | 0A | 25 |
| 15 | Andelat | 15004 | 000 | 0A | 26 |
| 15 | Andelat | 15004 | 000 | 0A | 27 |
| 15 | Andelat | 15004 | 000 | 0A | 28 |
| 15 | Andelat | 15004 | 000 | 0A | 29 |
| 15 | Andelat | 15004 | 000 | 0A | 30 |
| 15 | Andelat | 15004 | 000 | 0A | 31 |
| 15 | Andelat | 15004 | 000 | 0A | 32 |
| 15 | Andelat | 15004 | 000 | 0A | 33 |
| 15 | Andelat | 15004 | 000 | 0A | 34 |
| 15 | Andelat | 15004 | 000 | 0A | 35 |
| 15 | Andelat | 15004 | 000 | 0A | 36 |
| 15 | Andelat | 15004 | 000 | 0A | 37 |
| 15 | Andelat | 15004 | 000 | 0A | 38 |
| 15 | Andelat | 15004 | 000 | 0A | 39 |
| 15 | Andelat | 15004 | 000 | 0A | 40 |
| 15 | Andelat | 15004 | 000 | 0A | 41 |
| 15 | Andelat | 15004 | 000 | 0A | 42 |
| 15 | Andelat | 15004 | 000 | 0A | 43 |
| 15 | Andelat | 15004 | 000 | 0A | 44 |
| 15 | Andelat | 15004 | 000 | 0A | 45 |
| 15 | Andelat | 15004 | 000 | 0A | 46 |
| 15 | Andelat | 15004 | 000 | 0A | 47 |
| 15 | Andelat | 15004 | 000 | 0A | 48 |
| 15 | Andelat | 15004 | 000 | 0A | 49 |
| 15 | Andelat | 15004 | 000 | 0A | 50 |
| 15 | Andelat | 15004 | 000 | 0A | 51 |
| 15 | Andelat | 15004 | 000 | 0A | 52 |
| 15 | Andelat | 15004 | 000 | 0A | 53 |
| 15 | Andelat | 15004 | 000 | 0A | 54 |
| 15 | Andelat | 15004 | 000 | 0A | 55 |
| 15 | Andelat | 15004 | 000 | 0A | 56 |
| 15 | Andelat | 15004 | 000 | 0A | 57 |
| 15 | Andelat | 15004 | 000 | 0A | 58 |
| 15 | Andelat | 15004 | 000 | 0A | 59 |
| 15 | Andelat | 15004 | 000 | 0A | 60 |
| 15 | Andelat | 15004 | 000 | 0A | 62 |
| 15 | Andelat | 15004 | 000 | 0A | 63 |
| 15 | Andelat | 15004 | 000 | 0A | 64 |
| 15 | Andelat | 15004 | 000 | 0A | 65 |
| 15 | Andelat | 15004 | 000 | 0A | 66 |
| 15 | Andelat | 15004 | 000 | 0A | 67 |
| 15 | Andelat | 15004 | 000 | 0A | 68 |
| 15 | Andelat | 15004 | 000 | 0A | 69 |
| 15 | Andelat | 15004 | 000 | 0A | 74 |
| 15 | Andelat | 15004 | 000 | 0A | 75 |
| 15 | Andelat | 15004 | 000 | 0A | 76 |
| 15 | Andelat | 15004 | 000 | 0A | 77 |
| 15 | Andelat | 15004 | 000 | 0A | 78 |
| 15 | Andelat | 15004 | 000 | 0A | 79 |
| 15 | Andelat | 15004 | 000 | 0A | 80 |
| 15 | Andelat | 15004 | 000 | 0A | 81 |
| 15 | Andelat | 15004 | 000 | 0A | 82 |
| 15 | Andelat | 15004 | 000 | 0A | 83 |
| 15 | Andelat | 15004 | 000 | 0A | 84 |

| Dept | Nom Commune | INSEE | Pre_Sect | SECTION | N° Parcelle |
|------|-------------|-------|----------|---------|-------------|
| 15 | Andelat | 15004 | 000 | 0A | 88 |
| 15 | Andelat | 15004 | 000 | 0A | 89 |
| 15 | Andelat | 15004 | 000 | 0A | 90 |
| 15 | Andelat | 15004 | 000 | 0A | 91 |
| 15 | Andelat | 15004 | 000 | 0A | 92 |
| 15 | Andelat | 15004 | 000 | 0A | 93 |
| 15 | Andelat | 15004 | 000 | 0A | 94 |
| 15 | Andelat | 15004 | 000 | 0A | 95 |
| 15 | Andelat | 15004 | 000 | 0A | 96 |
| 15 | Andelat | 15004 | 000 | 0A | 97 |
| 15 | Andelat | 15004 | 000 | 0A | 98 |
| 15 | Andelat | 15004 | 000 | 0A | 99 |
| 15 | Andelat | 15004 | 000 | 0A | 100 |
| 15 | Andelat | 15004 | 000 | 0A | 101 |
| 15 | Andelat | 15004 | 000 | 0A | 102 |
| 15 | Andelat | 15004 | 000 | 0A | 103 |
| 15 | Andelat | 15004 | 000 | 0A | 104 |
| 15 | Andelat | 15004 | 000 | 0A | 105 |
| 15 | Andelat | 15004 | 000 | 0A | 106 |
| 15 | Andelat | 15004 | 000 | 0A | 107 |
| 15 | Andelat | 15004 | 000 | 0A | 108 |
| 15 | Andelat | 15004 | 000 | 0A | 109 |
| 15 | Andelat | 15004 | 000 | 0A | 110 |
| 15 | Andelat | 15004 | 000 | 0A | 111 |
| 15 | Andelat | 15004 | 000 | 0A | 112 |
| 15 | Andelat | 15004 | 000 | 0A | 113 |
| 15 | Andelat | 15004 | 000 | 0A | 114 |
| 15 | Andelat | 15004 | 000 | 0A | 115 |
| 15 | Andelat | 15004 | 000 | 0A | 116 |
| 15 | Andelat | 15004 | 000 | 0A | 117 |
| 15 | Andelat | 15004 | 000 | 0A | 118 |
| 15 | Andelat | 15004 | 000 | 0A | 119 |
| 15 | Andelat | 15004 | 000 | 0A | 120 |
| 15 | Andelat | 15004 | 000 | 0A | 121 |
| 15 | Andelat | 15004 | 000 | 0A | 122 |
| 15 | Andelat | 15004 | 000 | 0A | 123 |
| 15 | Andelat | 15004 | 000 | 0A | 124 |
| 15 | Andelat | 15004 | 000 | 0A | 125 |
| 15 | Andelat | 15004 | 000 | 0A | 126 |
| 15 | Andelat | 15004 | 000 | 0A | 127 |
| 15 | Andelat | 15004 | 000 | 0A | 128 |
| 15 | Andelat | 15004 | 000 | 0A | 129 |
| 15 | Andelat | 15004 | 000 | 0A | 130 |
| 15 | Andelat | 15004 | 000 | 0A | 131 |
| 15 | Andelat | 15004 | 000 | 0A | 132 |
| 15 | Andelat | 15004 | 000 | 0A | 133 |
| 15 | Andelat | 15004 | 000 | 0A | 134 |
| 15 | Andelat | 15004 | 000 | 0A | 135 |
| 15 | Andelat | 15004 | 000 | 0A | 136 |
| 15 | Andelat | 15004 | 000 | 0A | 137 |
| 15 | Andelat | 15004 | 000 | 0A | 138 |
| 15 | Andelat | 15004 | 000 | 0A | 139 |
| 15 | Andelat | 15004 | 000 | 0A | 140 |
| 15 | Andelat | 15004 | 000 | 0A | 141 |
| 15 | Andelat | 15004 | 000 | 0A | 142 |
| 15 | Andelat | 15004 | 000 | 0A | 143 |
| 15 | Andelat | 15004 | 000 | 0A | 144 |
| 15 | Andelat | 15004 | 000 | 0A | 145 |
| 15 | Andelat | 15004 | 000 | 0A | 146 |
| 15 | Andelat | 15004 | 000 | 0A | 147 |
| 15 | Andelat | 15004 | 000 | 0A | 148 |
| 15 | Andelat | 15004 | 000 | 0A | 149 |
| 15 | Andelat | 15004 | 000 | 0A | 150 |
| 15 | Andelat | 15004 | 000 | 0A | 151 |
| 15 | Andelat | 15004 | 000 | 0A | 152 |
| 15 | Andelat | 15004 | 000 | 0A | 153 |
| 15 | Andelat | 15004 | 000 | 0A | 154 |
| 15 | Andelat | 15004 | 000 | 0A | 155 |
| 15 | Andelat | 15004 | 000 | 0A | 156 |
| 15 | Andelat | 15004 | 000 | 0A | 157 |
| 15 | Andelat | 15004 | 000 | 0A | 158 |
| 15 | Andelat | 15004 | 000 | 0A | 159 |
| 15 | Andelat | 15004 | 000 | 0A | 160 |
| 15 | Andelat | 15004 | 000 | 0A | 161 |
| 15 | Andelat | 15004 | 000 | 0A | 162 |
| 15 | Andelat | 15004 | 000 | 0A | 163 |
| 15 | Andelat | 15004 | 000 | 0A | 164 |
| 15 | Andelat | 15004 | 000 | 0A | 165 |
| 15 | Andelat | 15004 | 000 | 0A | 166 |

| Dept | Nom Commune | INSEE | Pre_Sect | SECTION | N° Parcelle |
|------|-------------|-------|----------|---------|-------------|
| 15 | Andelat | 15004 | 000 | 0A | 167 |
| 15 | Andelat | 15004 | 000 | 0A | 168 |
| 15 | Andelat | 15004 | 000 | 0A | 169 |
| 15 | Andelat | 15004 | 000 | 0A | 170 |
| 15 | Andelat | 15004 | 000 | 0A | 171 |
| 15 | Andelat | 15004 | 000 | 0A | 172 |
| 15 | Andelat | 15004 | 000 | 0A | 173 |
| 15 | Andelat | 15004 | 000 | 0A | 174 |
| 15 | Andelat | 15004 | 000 | 0A | 175 |
| 15 | Andelat | 15004 | 000 | 0A | 178 |
| 15 | Andelat | 15004 | 000 | 0A | 179 |
| 15 | Andelat | 15004 | 000 | 0A | 180 |
| 15 | Andelat | 15004 | 000 | 0A | 181 |
| 15 | Andelat | 15004 | 000 | 0A | 182 |
| 15 | Andelat | 15004 | 000 | 0A | 183 |
| 15 | Andelat | 15004 | 000 | 0A | 184 |
| 15 | Andelat | 15004 | 000 | 0A | 185 |
| 15 | Andelat | 15004 | 000 | 0A | 186 |
| 15 | Andelat | 15004 | 000 | 0A | 191 |
| 15 | Andelat | 15004 | 000 | 0A | 192 |
| 15 | Andelat | 15004 | 000 | 0A | 193 |
| 15 | Andelat | 15004 | 000 | 0A | 194 |
| 15 | Andelat | 15004 | 000 | 0A | 195 |
| 15 | Andelat | 15004 | 000 | 0A | 196 |
| 15 | Andelat | 15004 | 000 | 0A | 197 |
| 15 | Andelat | 15004 | 000 | 0A | 198 |
| 15 | Andelat | 15004 | 000 | 0A | 199 |
| 15 | Andelat | 15004 | 000 | 0A | 200 |
| 15 | Andelat | 15004 | 000 | 0A | 201 |
| 15 | Andelat | 15004 | 000 | 0A | 202 |
| 15 | Andelat | 15004 | 000 | 0A | 203 |
| 15 | Andelat | 15004 | 000 | 0A | 204 |
| 15 | Andelat | 15004 | 000 | 0A | 205 |
| 15 | Andelat | 15004 | 000 | 0A | 206 |
| 15 | Andelat | 15004 | 000 | 0A | 207 |
| 15 | Andelat | 15004 | 000 | 0A | 208 |
| 15 | Andelat | 15004 | 000 | 0A | 209 |
| 15 | Andelat | 15004 | 000 | 0A | 210 |
| 15 | Andelat | 15004 | 000 | 0A | 211 |
| 15 | Andelat | 15004 | 000 | 0A | 212 |
| 15 | Andelat | 15004 | 000 | 0A | 213 |
| 15 | Andelat | 15004 | 000 | 0A | 214 |
| 15 | Andelat | 15004 | 000 | 0A | 215 |
| 15 | Andelat | 15004 | 000 | 0A | 216 |
| 15 | Andelat | 15004 | 000 | 0A | 217 |
| 15 | Andelat | 15004 | 000 | 0A | 218 |
| 15 | Andelat | 15004 | 000 | 0A | 219 |
| 15 | Andelat | 15004 | 000 | 0A | 220 |
| 15 | Andelat | 15004 | 000 | 0A | 221 |
| 15 | Andelat | 15004 | 000 | 0A | 222 |
| 15 | Andelat | 15004 | 000 | 0A | 223 |
| 15 | Andelat | 15004 | 000 | 0A | 224 |
| 15 | Andelat | 15004 | 000 | 0A | 225 |
| 15 | Andelat | 15004 | 000 | 0A | 226 |
| 15 | Andelat | 15004 | 000 | 0A | 227 |
| 15 | Andelat | 15004 | 000 | 0A | 228 |
| 15 | Andelat | 15004 | 000 | 0A | 229 |
| 15 | Andelat | 15004 | 000 | 0A | 230 |
| 15 | Andelat | 15004 | 000 | 0A | 231 |
| 15 | Andelat | 15004 | 000 | 0A | 232 |
| 15 | Andelat | 15004 | 000 | 0A | 233 |
| 15 | Andelat | 15004 | 000 | 0A | 234 |
| 15 | Andelat | 15004 | 000 | 0A | 235 |
| 15 | Andelat | 15004 | 000 | 0A | 236 |
| 15 | Andelat | 15004 | 000 | 0A | 237 |
| 15 | Andelat | 15004 | 000 | 0A | 238 |
| 15 | Andelat | 15004 | 000 | 0A | 239 |
| 15 | Andelat | 15004 | 000 | 0A | 240 |
| 15 | Andelat | 15004 | 000 | 0A | 241 |
| 15 | Andelat | 15004 | 000 | 0A | 242 |
| 15 | Andelat | 15004 | 000 | 0A | 243 |
| 15 | Andelat | 15004 | 000 | 0A | 244 |
| 15 | Andelat | 15004 | 000 | 0A | 245 |
| 15 | Andelat | 15004 | 000 | 0A | 246 |
| 15 | Andelat | 15004 | 000 | 0A | 247 |
| 15 | Andelat | 15004 | 000 | 0A | 248 |
| 15 | Andelat | 15004 | 000 | 0A | 249 |
| 15 | Andelat | 15004 | 000 | 0A | 250 |
| 15 | Andelat | 15004 | 000 | 0A | 251 |

| Dept | Nom Commune | INSEE | Pre_Sect | SECTION | N° Parcelle |
|------|-------------|-------|----------|---------|-------------|
| 15 | Andelat | 15004 | 000 | 0A | 252 |
| 15 | Andelat | 15004 | 000 | 0A | 253 |
| 15 | Andelat | 15004 | 000 | 0A | 254 |
| 15 | Andelat | 15004 | 000 | 0A | 255 |
| 15 | Andelat | 15004 | 000 | 0A | 256 |
| 15 | Andelat | 15004 | 000 | 0A | 257 |
| 15 | Andelat | 15004 | 000 | 0A | 258 |
| 15 | Andelat | 15004 | 000 | 0A | 259 |
| 15 | Andelat | 15004 | 000 | 0A | 260 |
| 15 | Andelat | 15004 | 000 | 0A | 261 |
| 15 | Andelat | 15004 | 000 | 0A | 262 |
| 15 | Andelat | 15004 | 000 | 0A | 263 |
| 15 | Andelat | 15004 | 000 | 0A | 264 |
| 15 | Andelat | 15004 | 000 | 0A | 265 |
| 15 | Andelat | 15004 | 000 | 0A | 266 |
| 15 | Andelat | 15004 | 000 | 0A | 267 |
| 15 | Andelat | 15004 | 000 | 0A | 268 |
| 15 | Andelat | 15004 | 000 | 0A | 269 |
| 15 | Andelat | 15004 | 000 | 0A | 270 |
| 15 | Andelat | 15004 | 000 | 0A | 271 |
| 15 | Andelat | 15004 | 000 | 0A | 272 |
| 15 | Andelat | 15004 | 000 | 0A | 273 |
| 15 | Andelat | 15004 | 000 | 0A | 274 |
| 15 | Andelat | 15004 | 000 | 0A | 275 |
| 15 | Andelat | 15004 | 000 | 0A | 277 |
| 15 | Andelat | 15004 | 000 | 0A | 278 |
| 15 | Andelat | 15004 | 000 | 0A | 279 |
| 15 | Andelat | 15004 | 000 | 0A | 280 |
| 15 | Andelat | 15004 | 000 | 0A | 281 |
| 15 | Andelat | 15004 | 000 | 0A | 282 |
| 15 | Andelat | 15004 | 000 | 0A | 283 |
| 15 | Andelat | 15004 | 000 | 0A | 284 |
| 15 | Andelat | 15004 | 000 | 0A | 285 |
| 15 | Andelat | 15004 | 000 | 0A | 286 |
| 15 | Andelat | 15004 | 000 | 0A | 287 |
| 15 | Andelat | 15004 | 000 | 0A | 288 |
| 15 | Andelat | 15004 | 000 | 0A | 289 |
| 15 | Andelat | 15004 | 000 | 0A | 290 |
| 15 | Andelat | 15004 | 000 | 0A | 291 |
| 15 | Andelat | 15004 | 000 | 0A | 292 |
| 15 | Andelat | 15004 | 000 | 0A | 293 |
| 15 | Andelat | 15004 | 000 | 0A | 294 |
| 15 | Andelat | 15004 | 000 | 0A | 295 |
| 15 | Andelat | 15004 | 000 | 0A | 296 |
| 15 | Andelat | 15004 | 000 | 0A | 297 |
| 15 | Andelat | 15004 | 000 | 0A | 298 |
| 15 | Andelat | 15004 | 000 | 0A | 299 |
| 15 | Andelat | 15004 | 000 | 0A | 300 |
| 15 | Andelat | 15004 | 000 | 0A | 301 |
| 15 | Andelat | 15004 | 000 | 0A | 302 |
| 15 | Andelat | 15004 | 000 | 0A | 303 |
| 15 | Andelat | 15004 | 000 | 0A | 304 |
| 15 | Andelat | 15004 | 000 | 0A | 305 |
| 15 | Andelat | 15004 | 000 | 0A | 306 |
| 15 | Andelat | 15004 | 000 | 0A | 307 |
| 15 | Andelat | 15004 | 000 | 0A | 309 |
| 15 | Andelat | 15004 | 000 | 0A | 310 |
| 15 | Andelat | 15004 | 000 | 0A | 311 |
| 15 | Andelat | 15004 | 000 | 0A | 313 |
| 15 | Andelat | 15004 | 000 | 0A | 314 |
| 15 | Andelat | 15004 | 000 | 0A | 317 |
| 15 | Andelat | 15004 | 000 | 0A | 318 |
| 15 | Andelat | 15004 | 000 | 0A | 321 |
| 15 | Andelat | 15004 | 000 | 0A | 322 |
| 15 | Andelat | 15004 | 000 | 0A | 324 |
| 15 | Andelat | 15004 | 000 | 0A | 325 |
| 15 | Andelat | 15004 | 000 | 0A | 326 |
| 15 | Andelat | 15004 | 000 | 0A | 327 |
| 15 | Andelat | 15004 | 000 | 0A | 328 |
| 15 | Andelat | 15004 | 000 | 0A | 329 |
| 15 | Andelat | 15004 | 000 | 0A | 330 |
| 15 | Andelat | 15004 | 000 | 0A | 331 |
| 15 | Andelat | 15004 | 000 | 0A | 332 |
| 15 | Andelat | 15004 | 000 | 0A | 333 |
| 15 | Andelat | 15004 | 000 | 0A | 334 |
| 15 | Andelat | 15004 | 000 | 0A | 335 |
| 15 | Andelat | 15004 | 000 | 0A | 336 |
| 15 | Andelat | 15004 | 000 | 0A | 337 |
| 15 | Andelat | 15004 | 000 | 0A | 338 |

| Dept | Nom Commune | INSEE | Pre_Sect | SECTION | N° Parcelle |
|------|-------------|-------|----------|---------|-------------|
| 15 | Andelat | 15004 | 000 | 0A | 339 |
| 15 | Andelat | 15004 | 000 | 0A | 340 |
| 15 | Andelat | 15004 | 000 | 0A | 341 |
| 15 | Andelat | 15004 | 000 | 0A | 342 |
| 15 | Andelat | 15004 | 000 | 0A | 343 |
| 15 | Andelat | 15004 | 000 | 0A | 344 |
| 15 | Andelat | 15004 | 000 | 0A | 345 |
| 15 | Andelat | 15004 | 000 | 0A | 346 |
| 15 | Andelat | 15004 | 000 | 0A | 347 |
| 15 | Andelat | 15004 | 000 | 0A | 348 |
| 15 | Andelat | 15004 | 000 | 0A | 350 |
| 15 | Andelat | 15004 | 000 | 0A | 351 |
| 15 | Andelat | 15004 | 000 | 0A | 352 |
| 15 | Andelat | 15004 | 000 | 0A | 353 |
| 15 | Andelat | 15004 | 000 | 0A | 354 |
| 15 | Andelat | 15004 | 000 | 0A | 355 |
| 15 | Andelat | 15004 | 000 | 0A | 356 |
| 15 | Andelat | 15004 | 000 | 0A | 357 |
| 15 | Andelat | 15004 | 000 | 0A | 358 |
| 15 | Andelat | 15004 | 000 | 0A | 359 |
| 15 | Andelat | 15004 | 000 | 0A | 360 |
| 15 | Andelat | 15004 | 000 | 0A | 361 |
| 15 | Andelat | 15004 | 000 | 0A | 362 |
| 15 | Andelat | 15004 | 000 | 0A | 363 |
| 15 | Andelat | 15004 | 000 | 0A | 364 |
| 15 | Andelat | 15004 | 000 | 0A | 365 |
| 15 | Andelat | 15004 | 000 | 0A | 366 |
| 15 | Andelat | 15004 | 000 | 0A | 370 |
| 15 | Andelat | 15004 | 000 | 0A | 371 |
| 15 | Andelat | 15004 | 000 | 0A | 372 |
| 15 | Andelat | 15004 | 000 | 0A | 373 |
| 15 | Andelat | 15004 | 000 | 0A | 374 |
| 15 | Andelat | 15004 | 000 | 0A | 375 |
| 15 | Andelat | 15004 | 000 | 0A | 376 |
| 15 | Andelat | 15004 | 000 | 0A | 377 |
| 15 | Andelat | 15004 | 000 | 0A | 378 |
| 15 | Andelat | 15004 | 000 | 0A | 379 |
| 15 | Andelat | 15004 | 000 | 0A | 380 |
| 15 | Andelat | 15004 | 000 | 0A | 381 |
| 15 | Andelat | 15004 | 000 | 0A | 382 |
| 15 | Andelat | 15004 | 000 | 0A | 383 |
| 15 | Andelat | 15004 | 000 | 0A | 384 |
| 15 | Andelat | 15004 | 000 | 0A | 385 |
| 15 | Andelat | 15004 | 000 | 0A | 386 |
| 15 | Andelat | 15004 | 000 | 0A | 387 |
| 15 | Andelat | 15004 | 000 | 0A | 388 |
| 15 | Andelat | 15004 | 000 | 0A | 389 |
| 15 | Andelat | 15004 | 000 | 0A | 390 |
| 15 | Andelat | 15004 | 000 | 0A | 391 |
| 15 | Andelat | 15004 | 000 | 0A | 394 |
| 15 | Andelat | 15004 | 000 | 0A | 395 |
| 15 | Andelat | 15004 | 000 | 0A | 396 |
| 15 | Andelat | 15004 | 000 | 0A | 397 |
| 15 | Andelat | 15004 | 000 | 0A | 398 |
| 15 | Andelat | 15004 | 000 | 0A | 399 |
| 15 | Andelat | 15004 | 000 | 0A | 400 |
| 15 | Andelat | 15004 | 000 | 0A | 401 |
| 15 | Andelat | 15004 | 000 | 0A | 402 |
| 15 | Andelat | 15004 | 000 | 0A | 403 |
| 15 | Andelat | 15004 | 000 | 0A | 404 |
| 15 | Andelat | 15004 | 000 | 0A | 405 |
| 15 | Andelat | 15004 | 000 | 0A | 406 |
| 15 | Andelat | 15004 | 000 | 0A | 407 |
| 15 | Andelat | 15004 | 000 | 0A | 408 |
| 15 | Andelat | 15004 | 000 | 0A | 409 |
| 15 | Andelat | 15004 | 000 | 0A | 410 |
| 15 | Andelat | 15004 | 000 | 0A | 412 |
| 15 | Andelat | 15004 | 000 | 0A | 413 |
| 15 | Andelat | 15004 | 000 | 0A | 414 |
| 15 | Andelat | 15004 | 000 | 0A | 416 |
| 15 | Andelat | 15004 | 000 | 0A | 417 |
| 15 | Andelat | 15004 | 000 | 0A | 421 |
| 15 | Andelat | 15004 | 000 | 0A | 422 |
| 15 | Andelat | 15004 | 000 | 0A | 423 |
| 15 | Andelat | 15004 | 000 | 0A | 424 |
| 15 | Andelat | 15004 | 000 | 0A | 425 |
| 15 | Andelat | 15004 | 000 | 0A | 426 |
| 15 | Andelat | 15004 | 000 | 0A | 427 |
| 15 | Andelat | 15004 | 000 | 0A | 429 |

| Dept | Nom Commune | INSEE | Pre_Sect | SECTION | N° Parcelle |
|------|-------------|-------|----------|---------|-------------|
| 15 | Andelat | 15004 | 000 | 0A | 430 |
| 15 | Andelat | 15004 | 000 | 0A | 431 |
| 15 | Andelat | 15004 | 000 | 0A | 432 |
| 15 | Andelat | 15004 | 000 | 0A | 433 |
| 15 | Andelat | 15004 | 000 | 0A | 434 |
| 15 | Andelat | 15004 | 000 | 0A | 435 |
| 15 | Andelat | 15004 | 000 | 0A | 436 |
| 15 | Andelat | 15004 | 000 | 0A | 437 |
| 15 | Andelat | 15004 | 000 | 0A | 438 |
| 15 | Andelat | 15004 | 000 | 0A | 439 |
| 15 | Andelat | 15004 | 000 | 0A | 440 |
| 15 | Andelat | 15004 | 000 | 0A | 441 |
| 15 | Andelat | 15004 | 000 | 0A | 442 |
| 15 | Andelat | 15004 | 000 | 0A | 443 |
| 15 | Andelat | 15004 | 000 | 0A | 444 |
| 15 | Andelat | 15004 | 000 | 0A | 447 |
| 15 | Andelat | 15004 | 000 | 0A | 450 |
| 15 | Andelat | 15004 | 000 | 0A | 451 |
| 15 | Andelat | 15004 | 000 | 0A | 452 |
| 15 | Andelat | 15004 | 000 | 0A | 454 |
| 15 | Andelat | 15004 | 000 | 0A | 455 |
| 15 | Andelat | 15004 | 000 | 0A | 457 |
| 15 | Andelat | 15004 | 000 | 0A | 458 |
| 15 | Andelat | 15004 | 000 | 0A | 463 |
| 15 | Andelat | 15004 | 000 | 0A | 464 |
| 15 | Andelat | 15004 | 000 | 0A | 465 |
| 15 | Andelat | 15004 | 000 | 0A | 466 |
| 15 | Andelat | 15004 | 000 | 0A | 467 |
| 15 | Andelat | 15004 | 000 | 0A | 468 |
| 15 | Andelat | 15004 | 000 | 0A | 469 |
| 15 | Andelat | 15004 | 000 | 0A | 470 |
| 15 | Andelat | 15004 | 000 | 0A | 472 |
| 15 | Andelat | 15004 | 000 | 0A | 473 |
| 15 | Andelat | 15004 | 000 | 0A | 474 |
| 15 | Andelat | 15004 | 000 | 0A | 475 |
| 15 | Andelat | 15004 | 000 | 0A | 476 |
| 15 | Andelat | 15004 | 000 | 0A | 477 |
| 15 | Andelat | 15004 | 000 | 0A | 478 |
| 15 | Andelat | 15004 | 000 | 0A | 479 |
| 15 | Andelat | 15004 | 000 | 0A | 480 |
| 15 | Andelat | 15004 | 000 | 0A | 481 |
| 15 | Andelat | 15004 | 000 | 0A | 482 |
| 15 | Andelat | 15004 | 000 | 0A | 483 |
| 15 | Andelat | 15004 | 000 | 0A | 484 |
| 15 | Andelat | 15004 | 000 | 0A | 485 |
| 15 | Andelat | 15004 | 000 | 0A | 486 |
| 15 | Andelat | 15004 | 000 | 0A | 487 |
| 15 | Andelat | 15004 | 000 | 0A | 488 |
| 15 | Andelat | 15004 | 000 | 0A | 490 |
| 15 | Andelat | 15004 | 000 | 0A | 491 |
| 15 | Andelat | 15004 | 000 | 0A | 492 |
| 15 | Andelat | 15004 | 000 | 0A | 493 |
| 15 | Andelat | 15004 | 000 | 0A | 494 |
| 15 | Andelat | 15004 | 000 | 0A | 495 |
| 15 | Andelat | 15004 | 000 | 0A | 496 |
| 15 | Andelat | 15004 | 000 | 0A | 497 |
| 15 | Andelat | 15004 | 000 | 0A | 498 |
| 15 | Andelat | 15004 | 000 | 0A | 499 |
| 15 | Andelat | 15004 | 000 | 0A | 500 |
| 15 | Andelat | 15004 | 000 | 0A | 501 |
| 15 | Andelat | 15004 | 000 | 0A | 502 |
| 15 | Andelat | 15004 | 000 | 0A | 503 |
| 15 | Andelat | 15004 | 000 | 0A | 504 |
| 15 | Andelat | 15004 | 000 | 0A | 509 |
| 15 | Andelat | 15004 | 000 | 0A | 510 |
| 15 | Andelat | 15004 | 000 | 0A | 511 |
| 15 | Andelat | 15004 | 000 | 0A | 512 |
| 15 | Andelat | 15004 | 000 | 0A | 513 |
| 15 | Andelat | 15004 | 000 | 0A | 514 |
| 15 | Andelat | 15004 | 000 | 0A | 515 |
| 15 | Andelat | 15004 | 000 | 0A | 516 |
| 15 | Andelat | 15004 | 000 | 0A | 517 |
| 15 | Andelat | 15004 | 000 | 0A | 518 |
| 15 | Andelat | 15004 | 000 | 0A | 519 |
| 15 | Andelat | 15004 | 000 | 0A | 520 |
| 15 | Andelat | 15004 | 000 | 0A | 521 |
| 15 | Andelat | 15004 | 000 | 0A | 522 |
| 15 | Andelat | 15004 | 000 | 0A | 523 |
| 15 | Andelat | 15004 | 000 | 0A | 524 |

| Dept | Nom Commune | INSEE | Pre_Sect | SECTION | N° Parcelle |
|------|-------------|-------|----------|---------|-------------|
| 15 | Andelat | 15004 | 000 | 0A | 525 |
| 15 | Andelat | 15004 | 000 | 0A | 526 |
| 15 | Andelat | 15004 | 000 | 0A | 527 |
| 15 | Andelat | 15004 | 000 | 0A | 528 |
| 15 | Andelat | 15004 | 000 | 0A | 529 |
| 15 | Andelat | 15004 | 000 | 0A | 530 |
| 15 | Andelat | 15004 | 000 | 0A | 531 |
| 15 | Andelat | 15004 | 000 | 0A | 532 |
| 15 | Andelat | 15004 | 000 | 0A | 533 |
| 15 | Andelat | 15004 | 000 | 0A | 534 |
| 15 | Andelat | 15004 | 000 | 0A | 535 |
| 15 | Andelat | 15004 | 000 | 0A | 536 |
| 15 | Andelat | 15004 | 000 | 0A | 537 |
| 15 | Andelat | 15004 | 000 | 0A | 538 |
| 15 | Andelat | 15004 | 000 | 0A | 539 |
| 15 | Andelat | 15004 | 000 | 0A | 540 |
| 15 | Andelat | 15004 | 000 | 0A | 541 |
| 15 | Andelat | 15004 | 000 | 0A | 542 |
| 15 | Andelat | 15004 | 000 | 0A | 543 |
| 15 | Andelat | 15004 | 000 | 0A | 544 |
| 15 | Andelat | 15004 | 000 | 0A | 545 |
| 15 | Andelat | 15004 | 000 | 0A | 546 |
| 15 | Andelat | 15004 | 000 | 0A | 547 |
| 15 | Andelat | 15004 | 000 | 0A | 548 |
| 15 | Andelat | 15004 | 000 | 0A | 549 |
| 15 | Andelat | 15004 | 000 | 0A | 550 |
| 15 | Andelat | 15004 | 000 | 0A | 551 |
| 15 | Andelat | 15004 | 000 | 0A | 552 |
| 15 | Andelat | 15004 | 000 | 0A | 553 |
| 15 | Andelat | 15004 | 000 | 0A | 554 |
| 15 | Andelat | 15004 | 000 | 0A | 555 |
| 15 | Andelat | 15004 | 000 | 0A | 557 |
| 15 | Andelat | 15004 | 000 | 0A | 558 |
| 15 | Andelat | 15004 | 000 | 0A | 559 |
| 15 | Andelat | 15004 | 000 | 0A | 560 |
| 15 | Andelat | 15004 | 000 | 0A | 561 |
| 15 | Andelat | 15004 | 000 | 0A | 562 |
| 15 | Andelat | 15004 | 000 | 0A | 563 |
| 15 | Andelat | 15004 | 000 | 0A | 566 |
| 15 | Andelat | 15004 | 000 | 0A | 567 |
| 15 | Andelat | 15004 | 000 | 0A | 568 |
| 15 | Andelat | 15004 | 000 | 0A | 569 |
| 15 | Andelat | 15004 | 000 | 0A | 570 |
| 15 | Andelat | 15004 | 000 | 0A | 571 |
| 15 | Andelat | 15004 | 000 | 0A | 572 |
| 15 | Andelat | 15004 | 000 | 0A | 573 |
| 15 | Andelat | 15004 | 000 | 0A | 574 |
| 15 | Andelat | 15004 | 000 | 0A | 575 |
| 15 | Andelat | 15004 | 000 | 0A | 576 |
| 15 | Andelat | 15004 | 000 | 0A | 577 |
| 15 | Andelat | 15004 | 000 | 0A | 578 |
| 15 | Andelat | 15004 | 000 | 0A | 579 |
| 15 | Andelat | 15004 | 000 | 0A | 580 |
| 15 | Andelat | 15004 | 000 | 0A | 581 |
| 15 | Andelat | 15004 | 000 | 0A | 582 |
| 15 | Andelat | 15004 | 000 | 0A | 583 |
| 15 | Andelat | 15004 | 000 | 0A | 591 |
| 15 | Andelat | 15004 | 000 | 0A | 592 |
| 15 | Andelat | 15004 | 000 | 0A | 593 |
| 15 | Andelat | 15004 | 000 | 0A | 594 |
| 15 | Andelat | 15004 | 000 | 0A | 595 |
| 15 | Andelat | 15004 | 000 | 0A | 596 |
| 15 | Andelat | 15004 | 000 | 0A | 597 |
| 15 | Andelat | 15004 | 000 | 0A | 598 |
| 15 | Andelat | 15004 | 000 | 0A | 9330 |
| 15 | Andelat | 15004 | 000 | 0B | 1 |
| 15 | Andelat | 15004 | 000 | 0B | 2 |
| 15 | Andelat | 15004 | 000 | 0B | 3 |
| 15 | Andelat | 15004 | 000 | 0B | 4 |
| 15 | Andelat | 15004 | 000 | 0B | 5 |
| 15 | Andelat | 15004 | 000 | 0B | 6 |
| 15 | Andelat | 15004 | 000 | 0B | 7 |
| 15 | Andelat | 15004 | 000 | 0B | 8 |
| 15 | Andelat | 15004 | 000 | 0B | 9 |
| 15 | Andelat | 15004 | 000 | 0B | 10 |
| 15 | Andelat | 15004 | 000 | 0B | 11 |
| 15 | Andelat | 15004 | 000 | 0B | 13 |
| 15 | Andelat | 15004 | 000 | 0B | 14 |
| 15 | Andelat | 15004 | 000 | 0B | 15 |

| Dept | Nom Commune | INSEE | Pre_Sect | SECTION | N° Parcelle |
|------|-------------|-------|----------|---------|-------------|
| 15 | Andelat | 15004 | 000 | 0B | 16 |
| 15 | Andelat | 15004 | 000 | 0B | 17 |
| 15 | Andelat | 15004 | 000 | 0B | 18 |
| 15 | Andelat | 15004 | 000 | 0B | 19 |
| 15 | Andelat | 15004 | 000 | 0B | 20 |
| 15 | Andelat | 15004 | 000 | 0B | 21 |
| 15 | Andelat | 15004 | 000 | 0B | 22 |
| 15 | Andelat | 15004 | 000 | 0B | 23 |
| 15 | Andelat | 15004 | 000 | 0B | 24 |
| 15 | Andelat | 15004 | 000 | 0B | 25 |
| 15 | Andelat | 15004 | 000 | 0B | 26 |
| 15 | Andelat | 15004 | 000 | 0B | 27 |
| 15 | Andelat | 15004 | 000 | 0B | 28 |
| 15 | Andelat | 15004 | 000 | 0B | 29 |
| 15 | Andelat | 15004 | 000 | 0B | 30 |
| 15 | Andelat | 15004 | 000 | 0B | 31 |
| 15 | Andelat | 15004 | 000 | 0B | 32 |
| 15 | Andelat | 15004 | 000 | 0B | 33 |
| 15 | Andelat | 15004 | 000 | 0B | 34 |
| 15 | Andelat | 15004 | 000 | 0B | 35 |
| 15 | Andelat | 15004 | 000 | 0B | 36 |
| 15 | Andelat | 15004 | 000 | 0B | 37 |
| 15 | Andelat | 15004 | 000 | 0B | 38 |
| 15 | Andelat | 15004 | 000 | 0B | 39 |
| 15 | Andelat | 15004 | 000 | 0B | 40 |
| 15 | Andelat | 15004 | 000 | 0B | 41 |
| 15 | Andelat | 15004 | 000 | 0B | 42 |
| 15 | Andelat | 15004 | 000 | 0B | 43 |
| 15 | Andelat | 15004 | 000 | 0B | 44 |
| 15 | Andelat | 15004 | 000 | 0B | 45 |
| 15 | Andelat | 15004 | 000 | 0B | 46 |
| 15 | Andelat | 15004 | 000 | 0B | 47 |
| 15 | Andelat | 15004 | 000 | 0B | 48 |
| 15 | Andelat | 15004 | 000 | 0B | 49 |
| 15 | Andelat | 15004 | 000 | 0B | 50 |
| 15 | Andelat | 15004 | 000 | 0B | 51 |
| 15 | Andelat | 15004 | 000 | 0B | 52 |
| 15 | Andelat | 15004 | 000 | 0B | 53 |
| 15 | Andelat | 15004 | 000 | 0B | 54 |
| 15 | Andelat | 15004 | 000 | 0B | 55 |
| 15 | Andelat | 15004 | 000 | 0B | 56 |
| 15 | Andelat | 15004 | 000 | 0B | 57 |
| 15 | Andelat | 15004 | 000 | 0B | 58 |
| 15 | Andelat | 15004 | 000 | 0B | 59 |
| 15 | Andelat | 15004 | 000 | 0B | 60 |
| 15 | Andelat | 15004 | 000 | 0B | 61 |
| 15 | Andelat | 15004 | 000 | 0B | 62 |
| 15 | Andelat | 15004 | 000 | 0B | 63 |
| 15 | Andelat | 15004 | 000 | 0B | 64 |
| 15 | Andelat | 15004 | 000 | 0B | 65 |
| 15 | Andelat | 15004 | 000 | 0B | 66 |
| 15 | Andelat | 15004 | 000 | 0B | 67 |
| 15 | Andelat | 15004 | 000 | 0B | 68 |
| 15 | Andelat | 15004 | 000 | 0B | 69 |
| 15 | Andelat | 15004 | 000 | 0B | 70 |
| 15 | Andelat | 15004 | 000 | 0B | 71 |
| 15 | Andelat | 15004 | 000 | 0B | 72 |
| 15 | Andelat | 15004 | 000 | 0B | 73 |
| 15 | Andelat | 15004 | 000 | 0B | 74 |
| 15 | Andelat | 15004 | 000 | 0B | 75 |
| 15 | Andelat | 15004 | 000 | 0B | 76 |
| 15 | Andelat | 15004 | 000 | 0B | 77 |
| 15 | Andelat | 15004 | 000 | 0B | 78 |
| 15 | Andelat | 15004 | 000 | 0B | 79 |
| 15 | Andelat | 15004 | 000 | 0B | 80 |
| 15 | Andelat | 15004 | 000 | 0B | 81 |
| 15 | Andelat | 15004 | 000 | 0B | 82 |
| 15 | Andelat | 15004 | 000 | 0B | 83 |
| 15 | Andelat | 15004 | 000 | 0B | 84 |
| 15 | Andelat | 15004 | 000 | 0B | 85 |
| 15 | Andelat | 15004 | 000 | 0B | 86 |
| 15 | Andelat | 15004 | 000 | 0B | 87 |
| 15 | Andelat | 15004 | 000 | 0B | 88 |
| 15 | Andelat | 15004 | 000 | 0B | 89 |
| 15 | Andelat | 15004 | 000 | 0B | 90 |
| 15 | Andelat | 15004 | 000 | 0B | 91 |
| 15 | Andelat | 15004 | 000 | 0B | 92 |
| 15 | Andelat | 15004 | 000 | 0B | 93 |
| 15 | Andelat | 15004 | 000 | 0B | 94 |

| Dept | Nom Commune | INSEE | Pre_Sect | SECTION | N° Parcelle |
|------|-------------|-------|----------|---------|-------------|
| 15 | Andelat | 15004 | 000 | 0B | 95 |
| 15 | Andelat | 15004 | 000 | 0B | 96 |
| 15 | Andelat | 15004 | 000 | 0B | 97 |
| 15 | Andelat | 15004 | 000 | 0B | 98 |
| 15 | Andelat | 15004 | 000 | 0B | 99 |
| 15 | Andelat | 15004 | 000 | 0B | 100 |
| 15 | Andelat | 15004 | 000 | 0B | 101 |
| 15 | Andelat | 15004 | 000 | 0B | 102 |
| 15 | Andelat | 15004 | 000 | 0B | 103 |
| 15 | Andelat | 15004 | 000 | 0B | 104 |
| 15 | Andelat | 15004 | 000 | 0B | 105 |
| 15 | Andelat | 15004 | 000 | 0B | 106 |
| 15 | Andelat | 15004 | 000 | 0B | 107 |
| 15 | Andelat | 15004 | 000 | 0B | 108 |
| 15 | Andelat | 15004 | 000 | 0B | 109 |
| 15 | Andelat | 15004 | 000 | 0B | 110 |
| 15 | Andelat | 15004 | 000 | 0B | 111 |
| 15 | Andelat | 15004 | 000 | 0B | 112 |
| 15 | Andelat | 15004 | 000 | 0B | 113 |
| 15 | Andelat | 15004 | 000 | 0B | 114 |
| 15 | Andelat | 15004 | 000 | 0B | 115 |
| 15 | Andelat | 15004 | 000 | 0B | 116 |
| 15 | Andelat | 15004 | 000 | 0B | 117 |
| 15 | Andelat | 15004 | 000 | 0B | 118 |
| 15 | Andelat | 15004 | 000 | 0B | 119 |
| 15 | Andelat | 15004 | 000 | 0B | 120 |
| 15 | Andelat | 15004 | 000 | 0B | 121 |
| 15 | Andelat | 15004 | 000 | 0B | 122 |
| 15 | Andelat | 15004 | 000 | 0B | 124 |
| 15 | Andelat | 15004 | 000 | 0B | 125 |
| 15 | Andelat | 15004 | 000 | 0B | 126 |
| 15 | Andelat | 15004 | 000 | 0B | 127 |
| 15 | Andelat | 15004 | 000 | 0B | 128 |
| 15 | Andelat | 15004 | 000 | 0B | 129 |
| 15 | Andelat | 15004 | 000 | 0B | 130 |
| 15 | Andelat | 15004 | 000 | 0B | 131 |
| 15 | Andelat | 15004 | 000 | 0B | 132 |
| 15 | Andelat | 15004 | 000 | 0B | 133 |
| 15 | Andelat | 15004 | 000 | 0B | 134 |
| 15 | Andelat | 15004 | 000 | 0B | 135 |
| 15 | Andelat | 15004 | 000 | 0B | 136 |
| 15 | Andelat | 15004 | 000 | 0B | 137 |
| 15 | Andelat | 15004 | 000 | 0B | 138 |
| 15 | Andelat | 15004 | 000 | 0B | 139 |
| 15 | Andelat | 15004 | 000 | 0B | 140 |
| 15 | Andelat | 15004 | 000 | 0B | 141 |
| 15 | Andelat | 15004 | 000 | 0B | 142 |
| 15 | Andelat | 15004 | 000 | 0B | 143 |
| 15 | Andelat | 15004 | 000 | 0B | 144 |
| 15 | Andelat | 15004 | 000 | 0B | 145 |
| 15 | Andelat | 15004 | 000 | 0B | 146 |
| 15 | Andelat | 15004 | 000 | 0B | 147 |
| 15 | Andelat | 15004 | 000 | 0B | 148 |
| 15 | Andelat | 15004 | 000 | 0B | 149 |
| 15 | Andelat | 15004 | 000 | 0B | 150 |
| 15 | Andelat | 15004 | 000 | 0B | 151 |
| 15 | Andelat | 15004 | 000 | 0B | 152 |
| 15 | Andelat | 15004 | 000 | 0B | 153 |
| 15 | Andelat | 15004 | 000 | 0B | 154 |
| 15 | Andelat | 15004 | 000 | 0B | 155 |
| 15 | Andelat | 15004 | 000 | 0B | 156 |
| 15 | Andelat | 15004 | 000 | 0B | 157 |
| 15 | Andelat | 15004 | 000 | 0B | 158 |
| 15 | Andelat | 15004 | 000 | 0B | 159 |
| 15 | Andelat | 15004 | 000 | 0B | 160 |
| 15 | Andelat | 15004 | 000 | 0B | 161 |
| 15 | Andelat | 15004 | 000 | 0B | 162 |
| 15 | Andelat | 15004 | 000 | 0B | 163 |
| 15 | Andelat | 15004 | 000 | 0B | 164 |
| 15 | Andelat | 15004 | 000 | 0B | 165 |
| 15 | Andelat | 15004 | 000 | 0B | 166 |
| 15 | Andelat | 15004 | 000 | 0B | 167 |
| 15 | Andelat | 15004 | 000 | 0B | 168 |
| 15 | Andelat | 15004 | 000 | 0B | 169 |
| 15 | Andelat | 15004 | 000 | 0B | 170 |
| 15 | Andelat | 15004 | 000 | 0B | 171 |
| 15 | Andelat | 15004 | 000 | 0B | 172 |
| 15 | Andelat | 15004 | 000 | 0B | 173 |
| 15 | Andelat | 15004 | 000 | 0B | 174 |

| Dept | Nom Commune | INSEE | Pre_Sect | SECTION | N° Parcelle |
|------|-------------|-------|----------|---------|-------------|
| 15 | Andelat | 15004 | 000 | 0B | 175 |
| 15 | Andelat | 15004 | 000 | 0B | 176 |
| 15 | Andelat | 15004 | 000 | 0B | 177 |
| 15 | Andelat | 15004 | 000 | 0B | 178 |
| 15 | Andelat | 15004 | 000 | 0B | 179 |
| 15 | Andelat | 15004 | 000 | 0B | 180 |
| 15 | Andelat | 15004 | 000 | 0B | 181 |
| 15 | Andelat | 15004 | 000 | 0B | 182 |
| 15 | Andelat | 15004 | 000 | 0B | 183 |
| 15 | Andelat | 15004 | 000 | 0B | 184 |
| 15 | Andelat | 15004 | 000 | 0B | 185 |
| 15 | Andelat | 15004 | 000 | 0B | 186 |
| 15 | Andelat | 15004 | 000 | 0B | 187 |
| 15 | Andelat | 15004 | 000 | 0B | 188 |
| 15 | Andelat | 15004 | 000 | 0B | 189 |
| 15 | Andelat | 15004 | 000 | 0B | 190 |
| 15 | Andelat | 15004 | 000 | 0B | 191 |
| 15 | Andelat | 15004 | 000 | 0B | 192 |
| 15 | Andelat | 15004 | 000 | 0B | 193 |
| 15 | Andelat | 15004 | 000 | 0B | 194 |
| 15 | Andelat | 15004 | 000 | 0B | 195 |
| 15 | Andelat | 15004 | 000 | 0B | 196 |
| 15 | Andelat | 15004 | 000 | 0B | 197 |
| 15 | Andelat | 15004 | 000 | 0B | 198 |
| 15 | Andelat | 15004 | 000 | 0B | 199 |
| 15 | Andelat | 15004 | 000 | 0B | 200 |
| 15 | Andelat | 15004 | 000 | 0B | 201 |
| 15 | Andelat | 15004 | 000 | 0B | 202 |
| 15 | Andelat | 15004 | 000 | 0B | 203 |
| 15 | Andelat | 15004 | 000 | 0B | 204 |
| 15 | Andelat | 15004 | 000 | 0B | 205 |
| 15 | Andelat | 15004 | 000 | 0B | 206 |
| 15 | Andelat | 15004 | 000 | 0B | 207 |
| 15 | Andelat | 15004 | 000 | 0B | 208 |
| 15 | Andelat | 15004 | 000 | 0B | 209 |
| 15 | Andelat | 15004 | 000 | 0B | 210 |
| 15 | Andelat | 15004 | 000 | 0B | 211 |
| 15 | Andelat | 15004 | 000 | 0B | 212 |
| 15 | Andelat | 15004 | 000 | 0B | 213 |
| 15 | Andelat | 15004 | 000 | 0B | 214 |
| 15 | Andelat | 15004 | 000 | 0B | 215 |
| 15 | Andelat | 15004 | 000 | 0B | 216 |
| 15 | Andelat | 15004 | 000 | 0B | 217 |
| 15 | Andelat | 15004 | 000 | 0B | 219 |
| 15 | Andelat | 15004 | 000 | 0B | 220 |
| 15 | Andelat | 15004 | 000 | 0B | 221 |
| 15 | Andelat | 15004 | 000 | 0B | 222 |
| 15 | Andelat | 15004 | 000 | 0B | 223 |
| 15 | Andelat | 15004 | 000 | 0B | 224 |
| 15 | Andelat | 15004 | 000 | 0B | 225 |
| 15 | Andelat | 15004 | 000 | 0B | 226 |
| 15 | Andelat | 15004 | 000 | 0B | 227 |
| 15 | Andelat | 15004 | 000 | 0B | 228 |
| 15 | Andelat | 15004 | 000 | 0B | 229 |
| 15 | Andelat | 15004 | 000 | 0B | 230 |
| 15 | Andelat | 15004 | 000 | 0B | 231 |
| 15 | Andelat | 15004 | 000 | 0B | 232 |
| 15 | Andelat | 15004 | 000 | 0B | 233 |
| 15 | Andelat | 15004 | 000 | 0B | 234 |
| 15 | Andelat | 15004 | 000 | 0B | 235 |
| 15 | Andelat | 15004 | 000 | 0B | 244 |
| 15 | Andelat | 15004 | 000 | 0B | 245 |
| 15 | Andelat | 15004 | 000 | 0B | 246 |
| 15 | Andelat | 15004 | 000 | 0B | 247 |
| 15 | Andelat | 15004 | 000 | 0B | 248 |
| 15 | Andelat | 15004 | 000 | 0B | 249 |
| 15 | Andelat | 15004 | 000 | 0B | 250 |
| 15 | Andelat | 15004 | 000 | 0B | 251 |
| 15 | Andelat | 15004 | 000 | 0B | 252 |
| 15 | Andelat | 15004 | 000 | 0B | 253 |
| 15 | Andelat | 15004 | 000 | 0B | 254 |
| 15 | Andelat | 15004 | 000 | 0B | 255 |
| 15 | Andelat | 15004 | 000 | 0B | 256 |
| 15 | Andelat | 15004 | 000 | 0B | 257 |
| 15 | Andelat | 15004 | 000 | 0B | 258 |
| 15 | Andelat | 15004 | 000 | 0B | 260 |
| 15 | Andelat | 15004 | 000 | 0B | 261 |
| 15 | Andelat | 15004 | 000 | 0B | 262 |
| 15 | Andelat | 15004 | 000 | 0B | 263 |

| Dept | Nom Commune | INSEE | Pre_Sect | SECTION | N° Parcelle |
|------|-------------|-------|----------|---------|-------------|
| 15 | Andelat | 15004 | 000 | 0B | 264 |
| 15 | Andelat | 15004 | 000 | 0B | 265 |
| 15 | Andelat | 15004 | 000 | 0B | 266 |
| 15 | Andelat | 15004 | 000 | 0B | 267 |
| 15 | Andelat | 15004 | 000 | 0B | 268 |
| 15 | Andelat | 15004 | 000 | 0B | 269 |
| 15 | Andelat | 15004 | 000 | 0B | 270 |
| 15 | Andelat | 15004 | 000 | 0B | 271 |
| 15 | Andelat | 15004 | 000 | 0B | 272 |
| 15 | Andelat | 15004 | 000 | 0B | 273 |
| 15 | Andelat | 15004 | 000 | 0B | 274 |
| 15 | Andelat | 15004 | 000 | 0B | 275 |
| 15 | Andelat | 15004 | 000 | 0B | 276 |
| 15 | Andelat | 15004 | 000 | 0B | 277 |
| 15 | Andelat | 15004 | 000 | 0B | 278 |
| 15 | Andelat | 15004 | 000 | 0B | 279 |
| 15 | Andelat | 15004 | 000 | 0B | 280 |
| 15 | Andelat | 15004 | 000 | 0B | 281 |
| 15 | Andelat | 15004 | 000 | 0B | 282 |
| 15 | Andelat | 15004 | 000 | 0B | 284 |
| 15 | Andelat | 15004 | 000 | 0B | 285 |
| 15 | Andelat | 15004 | 000 | 0B | 286 |
| 15 | Andelat | 15004 | 000 | 0B | 287 |
| 15 | Andelat | 15004 | 000 | 0B | 288 |
| 15 | Andelat | 15004 | 000 | 0B | 289 |
| 15 | Andelat | 15004 | 000 | 0B | 290 |
| 15 | Andelat | 15004 | 000 | 0B | 291 |
| 15 | Andelat | 15004 | 000 | 0B | 292 |
| 15 | Andelat | 15004 | 000 | 0B | 293 |
| 15 | Andelat | 15004 | 000 | 0B | 294 |
| 15 | Andelat | 15004 | 000 | 0B | 295 |
| 15 | Andelat | 15004 | 000 | 0B | 296 |
| 15 | Andelat | 15004 | 000 | 0B | 297 |
| 15 | Andelat | 15004 | 000 | 0B | 298 |
| 15 | Andelat | 15004 | 000 | 0B | 299 |
| 15 | Andelat | 15004 | 000 | 0B | 300 |
| 15 | Andelat | 15004 | 000 | 0B | 301 |
| 15 | Andelat | 15004 | 000 | 0B | 302 |
| 15 | Andelat | 15004 | 000 | 0B | 303 |
| 15 | Andelat | 15004 | 000 | 0B | 304 |
| 15 | Andelat | 15004 | 000 | 0B | 305 |
| 15 | Andelat | 15004 | 000 | 0B | 306 |
| 15 | Andelat | 15004 | 000 | 0B | 307 |
| 15 | Andelat | 15004 | 000 | 0B | 308 |
| 15 | Andelat | 15004 | 000 | 0B | 309 |
| 15 | Andelat | 15004 | 000 | 0B | 310 |
| 15 | Andelat | 15004 | 000 | 0B | 311 |
| 15 | Andelat | 15004 | 000 | 0B | 312 |
| 15 | Andelat | 15004 | 000 | 0B | 313 |
| 15 | Andelat | 15004 | 000 | 0B | 314 |
| 15 | Andelat | 15004 | 000 | 0B | 315 |
| 15 | Andelat | 15004 | 000 | 0B | 316 |
| 15 | Andelat | 15004 | 000 | 0B | 317 |
| 15 | Andelat | 15004 | 000 | 0B | 318 |
| 15 | Andelat | 15004 | 000 | 0B | 319 |
| 15 | Andelat | 15004 | 000 | 0B | 320 |
| 15 | Andelat | 15004 | 000 | 0B | 321 |
| 15 | Andelat | 15004 | 000 | 0B | 322 |
| 15 | Andelat | 15004 | 000 | 0B | 323 |
| 15 | Andelat | 15004 | 000 | 0B | 324 |
| 15 | Andelat | 15004 | 000 | 0B | 325 |
| 15 | Andelat | 15004 | 000 | 0B | 326 |
| 15 | Andelat | 15004 | 000 | 0B | 327 |
| 15 | Andelat | 15004 | 000 | 0B | 328 |
| 15 | Andelat | 15004 | 000 | 0B | 329 |
| 15 | Andelat | 15004 | 000 | 0B | 330 |
| 15 | Andelat | 15004 | 000 | 0B | 331 |
| 15 | Andelat | 15004 | 000 | 0B | 332 |
| 15 | Andelat | 15004 | 000 | 0B | 333 |
| 15 | Andelat | 15004 | 000 | 0B | 334 |
| 15 | Andelat | 15004 | 000 | 0B | 337 |
| 15 | Andelat | 15004 | 000 | 0B | 338 |
| 15 | Andelat | 15004 | 000 | 0B | 339 |
| 15 | Andelat | 15004 | 000 | 0B | 340 |
| 15 | Andelat | 15004 | 000 | 0B | 342 |
| 15 | Andelat | 15004 | 000 | 0B | 343 |
| 15 | Andelat | 15004 | 000 | 0B | 344 |
| 15 | Andelat | 15004 | 000 | 0B | 346 |
| 15 | Andelat | 15004 | 000 | 0B | 347 |

| Dept | Nom Commune | INSEE | Pre_Sect | SECTION | N° Parcelle |
|------|-------------|-------|----------|---------|-------------|
| 15 | Andelat | 15004 | 000 | 0B | 348 |
| 15 | Andelat | 15004 | 000 | 0B | 349 |
| 15 | Andelat | 15004 | 000 | 0B | 350 |
| 15 | Andelat | 15004 | 000 | 0B | 351 |
| 15 | Andelat | 15004 | 000 | 0B | 352 |
| 15 | Andelat | 15004 | 000 | 0B | 353 |
| 15 | Andelat | 15004 | 000 | 0B | 354 |
| 15 | Andelat | 15004 | 000 | 0B | 355 |
| 15 | Andelat | 15004 | 000 | 0B | 356 |
| 15 | Andelat | 15004 | 000 | 0B | 357 |
| 15 | Andelat | 15004 | 000 | 0B | 358 |
| 15 | Andelat | 15004 | 000 | 0B | 359 |
| 15 | Andelat | 15004 | 000 | 0B | 360 |
| 15 | Andelat | 15004 | 000 | 0B | 361 |
| 15 | Andelat | 15004 | 000 | 0B | 362 |
| 15 | Andelat | 15004 | 000 | 0B | 363 |
| 15 | Andelat | 15004 | 000 | 0B | 365 |
| 15 | Andelat | 15004 | 000 | 0B | 366 |
| 15 | Andelat | 15004 | 000 | 0B | 367 |
| 15 | Andelat | 15004 | 000 | 0B | 368 |
| 15 | Andelat | 15004 | 000 | 0B | 369 |
| 15 | Andelat | 15004 | 000 | 0B | 370 |
| 15 | Andelat | 15004 | 000 | 0B | 371 |
| 15 | Andelat | 15004 | 000 | 0B | 374 |
| 15 | Andelat | 15004 | 000 | 0B | 375 |
| 15 | Andelat | 15004 | 000 | 0B | 376 |
| 15 | Andelat | 15004 | 000 | 0B | 377 |
| 15 | Andelat | 15004 | 000 | 0B | 378 |
| 15 | Andelat | 15004 | 000 | 0B | 380 |
| 15 | Andelat | 15004 | 000 | 0B | 381 |
| 15 | Andelat | 15004 | 000 | 0B | 382 |
| 15 | Andelat | 15004 | 000 | 0B | 383 |
| 15 | Andelat | 15004 | 000 | 0B | 384 |
| 15 | Andelat | 15004 | 000 | 0B | 385 |
| 15 | Andelat | 15004 | 000 | 0B | 386 |
| 15 | Andelat | 15004 | 000 | 0B | 387 |
| 15 | Andelat | 15004 | 000 | 0B | 388 |
| 15 | Andelat | 15004 | 000 | 0B | 389 |
| 15 | Andelat | 15004 | 000 | 0B | 390 |
| 15 | Andelat | 15004 | 000 | 0B | 391 |
| 15 | Andelat | 15004 | 000 | 0B | 392 |
| 15 | Andelat | 15004 | 000 | 0B | 393 |
| 15 | Andelat | 15004 | 000 | 0B | 394 |
| 15 | Andelat | 15004 | 000 | 0B | 395 |
| 15 | Andelat | 15004 | 000 | 0B | 396 |
| 15 | Andelat | 15004 | 000 | 0B | 397 |
| 15 | Andelat | 15004 | 000 | 0B | 398 |
| 15 | Andelat | 15004 | 000 | 0B | 399 |
| 15 | Andelat | 15004 | 000 | 0B | 400 |
| 15 | Andelat | 15004 | 000 | 0B | 401 |
| 15 | Andelat | 15004 | 000 | 0B | 402 |
| 15 | Andelat | 15004 | 000 | 0B | 403 |
| 15 | Andelat | 15004 | 000 | 0B | 404 |
| 15 | Andelat | 15004 | 000 | 0B | 405 |
| 15 | Andelat | 15004 | 000 | 0B | 406 |
| 15 | Andelat | 15004 | 000 | 0B | 407 |
| 15 | Andelat | 15004 | 000 | 0B | 408 |
| 15 | Andelat | 15004 | 000 | 0B | 409 |
| 15 | Andelat | 15004 | 000 | 0B | 410 |
| 15 | Andelat | 15004 | 000 | 0B | 411 |
| 15 | Andelat | 15004 | 000 | 0B | 412 |
| 15 | Andelat | 15004 | 000 | 0B | 413 |
| 15 | Andelat | 15004 | 000 | 0B | 414 |
| 15 | Andelat | 15004 | 000 | 0B | 415 |
| 15 | Andelat | 15004 | 000 | 0B | 416 |
| 15 | Andelat | 15004 | 000 | 0B | 417 |
| 15 | Andelat | 15004 | 000 | 0B | 426 |
| 15 | Andelat | 15004 | 000 | 0B | 427 |
| 15 | Andelat | 15004 | 000 | 0B | 431 |
| 15 | Andelat | 15004 | 000 | 0B | 432 |
| 15 | Andelat | 15004 | 000 | 0B | 438 |
| 15 | Andelat | 15004 | 000 | 0B | 439 |
| 15 | Andelat | 15004 | 000 | 0B | 440 |
| 15 | Andelat | 15004 | 000 | 0B | 441 |
| 15 | Andelat | 15004 | 000 | 0B | 442 |
| 15 | Andelat | 15004 | 000 | 0B | 443 |
| 15 | Andelat | 15004 | 000 | 0B | 444 |
| 15 | Andelat | 15004 | 000 | 0B | 445 |
| 15 | Andelat | 15004 | 000 | 0B | 446 |

| Dept | Nom Commune | INSEE | Pre_Sect | SECTION | N° Parcelle |
|------|-------------|-------|----------|---------|-------------|
| 15 | Andelat | 15004 | 000 | 0B | 447 |
| 15 | Andelat | 15004 | 000 | 0B | 448 |
| 15 | Andelat | 15004 | 000 | 0B | 449 |
| 15 | Andelat | 15004 | 000 | 0B | 450 |
| 15 | Andelat | 15004 | 000 | 0B | 452 |
| 15 | Andelat | 15004 | 000 | 0B | 453 |
| 15 | Andelat | 15004 | 000 | 0B | 454 |
| 15 | Andelat | 15004 | 000 | 0B | 455 |
| 15 | Andelat | 15004 | 000 | 0B | 456 |
| 15 | Andelat | 15004 | 000 | 0B | 457 |
| 15 | Andelat | 15004 | 000 | 0B | 458 |
| 15 | Andelat | 15004 | 000 | 0B | 459 |
| 15 | Andelat | 15004 | 000 | 0B | 460 |
| 15 | Andelat | 15004 | 000 | 0B | 461 |
| 15 | Andelat | 15004 | 000 | 0B | 462 |
| 15 | Andelat | 15004 | 000 | 0B | 463 |
| 15 | Andelat | 15004 | 000 | 0B | 464 |
| 15 | Andelat | 15004 | 000 | 0B | 465 |
| 15 | Andelat | 15004 | 000 | 0B | 466 |
| 15 | Andelat | 15004 | 000 | 0B | 467 |
| 15 | Andelat | 15004 | 000 | 0B | 468 |
| 15 | Andelat | 15004 | 000 | 0B | 469 |
| 15 | Andelat | 15004 | 000 | 0B | 470 |
| 15 | Andelat | 15004 | 000 | 0B | 471 |
| 15 | Andelat | 15004 | 000 | 0B | 472 |
| 15 | Andelat | 15004 | 000 | 0B | 473 |
| 15 | Andelat | 15004 | 000 | 0B | 474 |
| 15 | Andelat | 15004 | 000 | 0B | 475 |
| 15 | Andelat | 15004 | 000 | 0B | 476 |
| 15 | Andelat | 15004 | 000 | 0B | 477 |
| 15 | Andelat | 15004 | 000 | 0C | 1 |
| 15 | Andelat | 15004 | 000 | 0C | 2 |
| 15 | Andelat | 15004 | 000 | 0C | 3 |
| 15 | Andelat | 15004 | 000 | 0C | 4 |
| 15 | Andelat | 15004 | 000 | 0C | 5 |
| 15 | Andelat | 15004 | 000 | 0C | 6 |
| 15 | Andelat | 15004 | 000 | 0C | 7 |
| 15 | Andelat | 15004 | 000 | 0C | 8 |
| 15 | Andelat | 15004 | 000 | 0C | 9 |
| 15 | Andelat | 15004 | 000 | 0C | 10 |
| 15 | Andelat | 15004 | 000 | 0C | 11 |
| 15 | Andelat | 15004 | 000 | 0C | 12 |
| 15 | Andelat | 15004 | 000 | 0C | 13 |
| 15 | Andelat | 15004 | 000 | 0C | 14 |
| 15 | Andelat | 15004 | 000 | 0C | 18 |
| 15 | Andelat | 15004 | 000 | 0C | 19 |
| 15 | Andelat | 15004 | 000 | 0C | 20 |
| 15 | Andelat | 15004 | 000 | 0C | 22 |
| 15 | Andelat | 15004 | 000 | 0C | 23 |
| 15 | Andelat | 15004 | 000 | 0C | 24 |
| 15 | Andelat | 15004 | 000 | 0C | 25 |
| 15 | Andelat | 15004 | 000 | 0C | 29 |
| 15 | Andelat | 15004 | 000 | 0C | 32 |
| 15 | Andelat | 15004 | 000 | 0C | 36 |
| 15 | Andelat | 15004 | 000 | 0C | 37 |
| 15 | Andelat | 15004 | 000 | 0C | 38 |
| 15 | Andelat | 15004 | 000 | 0C | 39 |
| 15 | Andelat | 15004 | 000 | 0C | 42 |
| 15 | Andelat | 15004 | 000 | 0C | 45 |
| 15 | Andelat | 15004 | 000 | 0C | 46 |
| 15 | Andelat | 15004 | 000 | 0C | 48 |
| 15 | Andelat | 15004 | 000 | 0C | 50 |
| 15 | Andelat | 15004 | 000 | 0C | 51 |
| 15 | Andelat | 15004 | 000 | 0C | 52 |
| 15 | Andelat | 15004 | 000 | 0C | 53 |
| 15 | Andelat | 15004 | 000 | 0C | 54 |
| 15 | Andelat | 15004 | 000 | 0C | 55 |
| 15 | Andelat | 15004 | 000 | 0C | 56 |
| 15 | Andelat | 15004 | 000 | 0C | 57 |
| 15 | Andelat | 15004 | 000 | 0C | 58 |
| 15 | Andelat | 15004 | 000 | 0C | 59 |
| 15 | Andelat | 15004 | 000 | 0C | 60 |
| 15 | Andelat | 15004 | 000 | 0C | 61 |
| 15 | Andelat | 15004 | 000 | 0C | 62 |
| 15 | Andelat | 15004 | 000 | 0C | 63 |
| 15 | Andelat | 15004 | 000 | 0C | 64 |
| 15 | Andelat | 15004 | 000 | 0C | 65 |
| 15 | Andelat | 15004 | 000 | 0C | 69 |
| 15 | Andelat | 15004 | 000 | 0C | 74 |

| Dept | Nom Commune | INSEE | Pre_Sect | SECTION | N° Parcelle |
|------|-------------|-------|----------|---------|-------------|
| 15 | Andelat | 15004 | 000 | 0C | 75 |
| 15 | Andelat | 15004 | 000 | 0C | 76 |
| 15 | Andelat | 15004 | 000 | 0C | 78 |
| 15 | Andelat | 15004 | 000 | 0C | 79 |
| 15 | Andelat | 15004 | 000 | 0C | 80 |
| 15 | Andelat | 15004 | 000 | 0C | 81 |
| 15 | Andelat | 15004 | 000 | 0C | 82 |
| 15 | Andelat | 15004 | 000 | 0C | 83 |
| 15 | Andelat | 15004 | 000 | 0C | 84 |
| 15 | Andelat | 15004 | 000 | 0C | 85 |
| 15 | Andelat | 15004 | 000 | 0C | 86 |
| 15 | Andelat | 15004 | 000 | 0C | 87 |
| 15 | Andelat | 15004 | 000 | 0C | 88 |
| 15 | Andelat | 15004 | 000 | 0C | 89 |
| 15 | Andelat | 15004 | 000 | 0C | 90 |
| 15 | Andelat | 15004 | 000 | 0C | 91 |
| 15 | Andelat | 15004 | 000 | 0C | 92 |
| 15 | Andelat | 15004 | 000 | 0C | 93 |
| 15 | Andelat | 15004 | 000 | 0C | 94 |
| 15 | Andelat | 15004 | 000 | 0C | 95 |
| 15 | Andelat | 15004 | 000 | 0C | 96 |
| 15 | Andelat | 15004 | 000 | 0C | 97 |
| 15 | Andelat | 15004 | 000 | 0C | 98 |
| 15 | Andelat | 15004 | 000 | 0C | 99 |
| 15 | Andelat | 15004 | 000 | 0C | 100 |
| 15 | Andelat | 15004 | 000 | 0C | 101 |
| 15 | Andelat | 15004 | 000 | 0C | 102 |
| 15 | Andelat | 15004 | 000 | 0C | 103 |
| 15 | Andelat | 15004 | 000 | 0C | 104 |
| 15 | Andelat | 15004 | 000 | 0C | 105 |
| 15 | Andelat | 15004 | 000 | 0C | 106 |
| 15 | Andelat | 15004 | 000 | 0C | 107 |
| 15 | Andelat | 15004 | 000 | 0C | 108 |
| 15 | Andelat | 15004 | 000 | 0C | 109 |
| 15 | Andelat | 15004 | 000 | 0C | 110 |
| 15 | Andelat | 15004 | 000 | 0C | 111 |
| 15 | Andelat | 15004 | 000 | 0C | 112 |
| 15 | Andelat | 15004 | 000 | 0C | 113 |
| 15 | Andelat | 15004 | 000 | 0C | 114 |
| 15 | Andelat | 15004 | 000 | 0C | 115 |
| 15 | Andelat | 15004 | 000 | 0C | 116 |
| 15 | Andelat | 15004 | 000 | 0C | 117 |
| 15 | Andelat | 15004 | 000 | 0C | 118 |
| 15 | Andelat | 15004 | 000 | 0C | 119 |
| 15 | Andelat | 15004 | 000 | 0C | 120 |
| 15 | Andelat | 15004 | 000 | 0C | 123 |
| 15 | Andelat | 15004 | 000 | 0C | 124 |
| 15 | Andelat | 15004 | 000 | 0C | 125 |
| 15 | Andelat | 15004 | 000 | 0C | 126 |
| 15 | Andelat | 15004 | 000 | 0C | 129 |
| 15 | Andelat | 15004 | 000 | 0C | 130 |
| 15 | Andelat | 15004 | 000 | 0C | 131 |
| 15 | Andelat | 15004 | 000 | 0C | 132 |
| 15 | Andelat | 15004 | 000 | 0C | 133 |
| 15 | Andelat | 15004 | 000 | 0C | 134 |
| 15 | Andelat | 15004 | 000 | 0C | 135 |
| 15 | Andelat | 15004 | 000 | 0C | 136 |
| 15 | Andelat | 15004 | 000 | 0C | 137 |
| 15 | Andelat | 15004 | 000 | 0C | 138 |
| 15 | Andelat | 15004 | 000 | 0C | 139 |
| 15 | Andelat | 15004 | 000 | 0C | 140 |
| 15 | Andelat | 15004 | 000 | 0C | 141 |
| 15 | Andelat | 15004 | 000 | 0C | 142 |
| 15 | Andelat | 15004 | 000 | 0C | 143 |
| 15 | Andelat | 15004 | 000 | 0C | 144 |
| 15 | Andelat | 15004 | 000 | 0C | 145 |
| 15 | Andelat | 15004 | 000 | 0C | 146 |
| 15 | Andelat | 15004 | 000 | 0C | 147 |
| 15 | Andelat | 15004 | 000 | 0C | 148 |
| 15 | Andelat | 15004 | 000 | 0C | 149 |
| 15 | Andelat | 15004 | 000 | 0C | 150 |
| 15 | Andelat | 15004 | 000 | 0C | 151 |
| 15 | Andelat | 15004 | 000 | 0C | 152 |
| 15 | Andelat | 15004 | 000 | 0C | 153 |
| 15 | Andelat | 15004 | 000 | 0C | 154 |
| 15 | Andelat | 15004 | 000 | 0C | 155 |
| 15 | Andelat | 15004 | 000 | 0C | 156 |
| 15 | Andelat | 15004 | 000 | 0C | 157 |
| 15 | Andelat | 15004 | 000 | 0C | 158 |

| Dept | Nom Commune | INSEE | Pre_Sect | SECTION | N° Parcelle |
|------|-------------|-------|----------|---------|-------------|
| 15 | Andelat | 15004 | 000 | 0C | 159 |
| 15 | Andelat | 15004 | 000 | 0C | 160 |
| 15 | Andelat | 15004 | 000 | 0C | 161 |
| 15 | Andelat | 15004 | 000 | 0C | 162 |
| 15 | Andelat | 15004 | 000 | 0C | 163 |
| 15 | Andelat | 15004 | 000 | 0C | 164 |
| 15 | Andelat | 15004 | 000 | 0C | 165 |
| 15 | Andelat | 15004 | 000 | 0C | 166 |
| 15 | Andelat | 15004 | 000 | 0C | 167 |
| 15 | Andelat | 15004 | 000 | 0C | 168 |
| 15 | Andelat | 15004 | 000 | 0C | 169 |
| 15 | Andelat | 15004 | 000 | 0C | 170 |
| 15 | Andelat | 15004 | 000 | 0C | 171 |
| 15 | Andelat | 15004 | 000 | 0C | 172 |
| 15 | Andelat | 15004 | 000 | 0C | 173 |
| 15 | Andelat | 15004 | 000 | 0C | 174 |
| 15 | Andelat | 15004 | 000 | 0C | 175 |
| 15 | Andelat | 15004 | 000 | 0C | 176 |
| 15 | Andelat | 15004 | 000 | 0C | 178 |
| 15 | Andelat | 15004 | 000 | 0C | 179 |
| 15 | Andelat | 15004 | 000 | 0C | 180 |
| 15 | Andelat | 15004 | 000 | 0C | 181 |
| 15 | Andelat | 15004 | 000 | 0C | 182 |
| 15 | Andelat | 15004 | 000 | 0C | 183 |
| 15 | Andelat | 15004 | 000 | 0C | 184 |
| 15 | Andelat | 15004 | 000 | 0C | 185 |
| 15 | Andelat | 15004 | 000 | 0C | 186 |
| 15 | Andelat | 15004 | 000 | 0C | 187 |
| 15 | Andelat | 15004 | 000 | 0C | 188 |
| 15 | Andelat | 15004 | 000 | 0C | 189 |
| 15 | Andelat | 15004 | 000 | 0C | 190 |
| 15 | Andelat | 15004 | 000 | 0C | 191 |
| 15 | Andelat | 15004 | 000 | 0C | 192 |
| 15 | Andelat | 15004 | 000 | 0C | 193 |
| 15 | Andelat | 15004 | 000 | 0C | 194 |
| 15 | Andelat | 15004 | 000 | 0C | 195 |
| 15 | Andelat | 15004 | 000 | 0C | 196 |
| 15 | Andelat | 15004 | 000 | 0C | 197 |
| 15 | Andelat | 15004 | 000 | 0C | 198 |
| 15 | Andelat | 15004 | 000 | 0C | 204 |
| 15 | Andelat | 15004 | 000 | 0C | 210 |
| 15 | Andelat | 15004 | 000 | 0C | 211 |
| 15 | Andelat | 15004 | 000 | 0C | 212 |
| 15 | Andelat | 15004 | 000 | 0C | 213 |
| 15 | Andelat | 15004 | 000 | 0C | 214 |
| 15 | Andelat | 15004 | 000 | 0C | 215 |
| 15 | Andelat | 15004 | 000 | 0C | 216 |
| 15 | Andelat | 15004 | 000 | 0C | 217 |
| 15 | Andelat | 15004 | 000 | 0C | 218 |
| 15 | Andelat | 15004 | 000 | 0C | 219 |
| 15 | Andelat | 15004 | 000 | 0C | 220 |
| 15 | Andelat | 15004 | 000 | 0C | 221 |
| 15 | Andelat | 15004 | 000 | 0C | 222 |
| 15 | Andelat | 15004 | 000 | 0C | 223 |
| 15 | Andelat | 15004 | 000 | 0C | 224 |
| 15 | Andelat | 15004 | 000 | 0C | 225 |
| 15 | Andelat | 15004 | 000 | 0C | 226 |
| 15 | Andelat | 15004 | 000 | 0C | 227 |
| 15 | Andelat | 15004 | 000 | 0C | 228 |
| 15 | Andelat | 15004 | 000 | 0C | 229 |
| 15 | Andelat | 15004 | 000 | 0C | 230 |
| 15 | Andelat | 15004 | 000 | 0C | 231 |
| 15 | Andelat | 15004 | 000 | 0C | 232 |
| 15 | Andelat | 15004 | 000 | 0C | 233 |
| 15 | Andelat | 15004 | 000 | 0C | 240 |
| 15 | Andelat | 15004 | 000 | 0C | 241 |
| 15 | Andelat | 15004 | 000 | 0C | 242 |
| 15 | Andelat | 15004 | 000 | 0C | 243 |
| 15 | Andelat | 15004 | 000 | 0C | 244 |
| 15 | Andelat | 15004 | 000 | 0C | 245 |
| 15 | Andelat | 15004 | 000 | 0C | 246 |
| 15 | Andelat | 15004 | 000 | 0C | 247 |
| 15 | Andelat | 15004 | 000 | 0C | 248 |
| 15 | Andelat | 15004 | 000 | 0C | 249 |
| 15 | Andelat | 15004 | 000 | 0C | 250 |
| 15 | Andelat | 15004 | 000 | 0C | 251 |
| 15 | Andelat | 15004 | 000 | 0C | 252 |
| 15 | Andelat | 15004 | 000 | 0C | 253 |
| 15 | Andelat | 15004 | 000 | 0C | 254 |

| Dept | Nom Commune | INSEE | Pre_Sect | SECTION | N° Parcelle |
|------|-------------|-------|----------|---------|-------------|
| 15 | Andelat | 15004 | 000 | 0C | 255 |
| 15 | Andelat | 15004 | 000 | 0C | 256 |
| 15 | Andelat | 15004 | 000 | 0C | 257 |
| 15 | Andelat | 15004 | 000 | 0C | 258 |
| 15 | Andelat | 15004 | 000 | 0C | 259 |
| 15 | Andelat | 15004 | 000 | 0C | 260 |
| 15 | Andelat | 15004 | 000 | 0C | 261 |
| 15 | Andelat | 15004 | 000 | 0C | 262 |
| 15 | Andelat | 15004 | 000 | 0C | 263 |
| 15 | Andelat | 15004 | 000 | 0C | 264 |
| 15 | Andelat | 15004 | 000 | 0C | 265 |
| 15 | Andelat | 15004 | 000 | 0C | 266 |
| 15 | Andelat | 15004 | 000 | 0C | 267 |
| 15 | Andelat | 15004 | 000 | 0C | 268 |
| 15 | Andelat | 15004 | 000 | 0C | 269 |
| 15 | Andelat | 15004 | 000 | 0C | 270 |
| 15 | Andelat | 15004 | 000 | 0C | 271 |
| 15 | Andelat | 15004 | 000 | 0C | 272 |
| 15 | Andelat | 15004 | 000 | 0C | 273 |
| 15 | Andelat | 15004 | 000 | 0C | 274 |
| 15 | Andelat | 15004 | 000 | 0C | 275 |
| 15 | Andelat | 15004 | 000 | 0C | 276 |
| 15 | Andelat | 15004 | 000 | 0C | 277 |
| 15 | Andelat | 15004 | 000 | 0C | 278 |
| 15 | Andelat | 15004 | 000 | 0C | 279 |
| 15 | Andelat | 15004 | 000 | 0C | 280 |
| 15 | Andelat | 15004 | 000 | 0C | 281 |
| 15 | Andelat | 15004 | 000 | 0C | 282 |
| 15 | Andelat | 15004 | 000 | 0C | 283 |
| 15 | Andelat | 15004 | 000 | 0C | 284 |
| 15 | Andelat | 15004 | 000 | 0C | 285 |
| 15 | Andelat | 15004 | 000 | 0C | 286 |
| 15 | Andelat | 15004 | 000 | 0C | 287 |
| 15 | Andelat | 15004 | 000 | 0C | 288 |
| 15 | Andelat | 15004 | 000 | 0C | 289 |
| 15 | Andelat | 15004 | 000 | 0C | 290 |
| 15 | Andelat | 15004 | 000 | 0C | 291 |
| 15 | Andelat | 15004 | 000 | 0C | 292 |
| 15 | Andelat | 15004 | 000 | 0C | 294 |
| 15 | Andelat | 15004 | 000 | 0C | 295 |
| 15 | Andelat | 15004 | 000 | 0C | 296 |
| 15 | Andelat | 15004 | 000 | 0C | 297 |
| 15 | Andelat | 15004 | 000 | 0C | 298 |
| 15 | Andelat | 15004 | 000 | 0C | 299 |
| 15 | Andelat | 15004 | 000 | 0C | 300 |
| 15 | Andelat | 15004 | 000 | 0C | 301 |
| 15 | Andelat | 15004 | 000 | 0C | 302 |
| 15 | Andelat | 15004 | 000 | 0C | 303 |
| 15 | Andelat | 15004 | 000 | 0C | 304 |
| 15 | Andelat | 15004 | 000 | 0C | 305 |
| 15 | Andelat | 15004 | 000 | 0C | 306 |
| 15 | Andelat | 15004 | 000 | 0C | 307 |
| 15 | Andelat | 15004 | 000 | 0C | 308 |
| 15 | Andelat | 15004 | 000 | 0C | 309 |
| 15 | Andelat | 15004 | 000 | 0C | 310 |
| 15 | Andelat | 15004 | 000 | 0C | 311 |
| 15 | Andelat | 15004 | 000 | 0C | 312 |
| 15 | Andelat | 15004 | 000 | 0C | 313 |
| 15 | Andelat | 15004 | 000 | 0C | 314 |
| 15 | Andelat | 15004 | 000 | 0C | 315 |
| 15 | Andelat | 15004 | 000 | 0C | 316 |
| 15 | Andelat | 15004 | 000 | 0C | 317 |
| 15 | Andelat | 15004 | 000 | 0C | 318 |
| 15 | Andelat | 15004 | 000 | 0C | 319 |
| 15 | Andelat | 15004 | 000 | 0C | 320 |
| 15 | Andelat | 15004 | 000 | 0C | 321 |
| 15 | Andelat | 15004 | 000 | 0C | 322 |
| 15 | Andelat | 15004 | 000 | 0C | 323 |
| 15 | Andelat | 15004 | 000 | 0C | 324 |
| 15 | Andelat | 15004 | 000 | 0C | 326 |
| 15 | Andelat | 15004 | 000 | 0C | 327 |
| 15 | Andelat | 15004 | 000 | 0C | 328 |
| 15 | Andelat | 15004 | 000 | 0C | 330 |
| 15 | Andelat | 15004 | 000 | 0C | 333 |
| 15 | Andelat | 15004 | 000 | 0C | 334 |
| 15 | Andelat | 15004 | 000 | 0C | 336 |
| 15 | Andelat | 15004 | 000 | 0C | 337 |
| 15 | Andelat | 15004 | 000 | 0C | 338 |
| 15 | Andelat | 15004 | 000 | 0C | 339 |

| Dept | Nom Commune | INSEE | Pre_Sect | SECTION | N° Parcelle |
|------|-------------|-------|----------|---------|-------------|
| 15 | Andelat | 15004 | 000 | 0C | 341 |
| 15 | Andelat | 15004 | 000 | 0C | 342 |
| 15 | Andelat | 15004 | 000 | 0C | 343 |
| 15 | Andelat | 15004 | 000 | 0C | 344 |
| 15 | Andelat | 15004 | 000 | 0C | 345 |
| 15 | Andelat | 15004 | 000 | 0C | 361 |
| 15 | Andelat | 15004 | 000 | 0C | 363 |
| 15 | Andelat | 15004 | 000 | 0C | 364 |
| 15 | Andelat | 15004 | 000 | 0C | 365 |
| 15 | Andelat | 15004 | 000 | 0C | 366 |
| 15 | Andelat | 15004 | 000 | 0C | 367 |
| 15 | Andelat | 15004 | 000 | 0C | 368 |
| 15 | Andelat | 15004 | 000 | 0C | 369 |
| 15 | Andelat | 15004 | 000 | 0C | 370 |
| 15 | Andelat | 15004 | 000 | 0C | 371 |
| 15 | Andelat | 15004 | 000 | 0C | 372 |
| 15 | Andelat | 15004 | 000 | 0C | 373 |
| 15 | Andelat | 15004 | 000 | 0C | 374 |
| 15 | Andelat | 15004 | 000 | 0C | 375 |
| 15 | Andelat | 15004 | 000 | 0C | 376 |
| 15 | Andelat | 15004 | 000 | 0C | 377 |
| 15 | Andelat | 15004 | 000 | 0C | 378 |
| 15 | Andelat | 15004 | 000 | 0C | 380 |
| 15 | Andelat | 15004 | 000 | 0C | 381 |
| 15 | Andelat | 15004 | 000 | 0C | 382 |
| 15 | Andelat | 15004 | 000 | 0C | 383 |
| 15 | Andelat | 15004 | 000 | 0C | 384 |
| 15 | Andelat | 15004 | 000 | 0C | 385 |
| 15 | Andelat | 15004 | 000 | 0C | 386 |
| 15 | Andelat | 15004 | 000 | 0C | 387 |
| 15 | Andelat | 15004 | 000 | 0C | 388 |
| 15 | Andelat | 15004 | 000 | 0C | 389 |
| 15 | Andelat | 15004 | 000 | 0C | 390 |
| 15 | Andelat | 15004 | 000 | 0C | 391 |
| 15 | Andelat | 15004 | 000 | 0C | 392 |
| 15 | Andelat | 15004 | 000 | 0C | 393 |
| 15 | Andelat | 15004 | 000 | 0C | 394 |
| 15 | Andelat | 15004 | 000 | 0C | 395 |
| 15 | Andelat | 15004 | 000 | 0C | 398 |
| 15 | Andelat | 15004 | 000 | 0C | 399 |
| 15 | Andelat | 15004 | 000 | 0C | 401 |
| 15 | Andelat | 15004 | 000 | 0C | 403 |
| 15 | Andelat | 15004 | 000 | 0C | 404 |
| 15 | Andelat | 15004 | 000 | 0C | 405 |
| 15 | Andelat | 15004 | 000 | 0C | 406 |
| 15 | Andelat | 15004 | 000 | 0C | 407 |
| 15 | Andelat | 15004 | 000 | 0C | 408 |
| 15 | Andelat | 15004 | 000 | 0C | 409 |
| 15 | Andelat | 15004 | 000 | 0C | 410 |
| 15 | Andelat | 15004 | 000 | 0C | 411 |
| 15 | Andelat | 15004 | 000 | 0C | 413 |
| 15 | Andelat | 15004 | 000 | 0C | 414 |
| 15 | Andelat | 15004 | 000 | 0C | 415 |
| 15 | Andelat | 15004 | 000 | 0C | 416 |
| 15 | Andelat | 15004 | 000 | 0C | 417 |
| 15 | Andelat | 15004 | 000 | 0C | 419 |
| 15 | Andelat | 15004 | 000 | 0C | 420 |
| 15 | Andelat | 15004 | 000 | 0C | 421 |
| 15 | Andelat | 15004 | 000 | 0C | 422 |
| 15 | Andelat | 15004 | 000 | 0C | 423 |
| 15 | Andelat | 15004 | 000 | 0C | 424 |
| 15 | Andelat | 15004 | 000 | 0C | 425 |
| 15 | Andelat | 15004 | 000 | 0C | 426 |
| 15 | Andelat | 15004 | 000 | 0C | 427 |
| 15 | Andelat | 15004 | 000 | 0C | 429 |
| 15 | Andelat | 15004 | 000 | 0C | 430 |
| 15 | Andelat | 15004 | 000 | 0C | 431 |
| 15 | Andelat | 15004 | 000 | 0C | 432 |
| 15 | Andelat | 15004 | 000 | 0C | 433 |
| 15 | Andelat | 15004 | 000 | 0C | 434 |
| 15 | Andelat | 15004 | 000 | 0C | 435 |
| 15 | Andelat | 15004 | 000 | 0C | 436 |
| 15 | Andelat | 15004 | 000 | 0C | 437 |
| 15 | Andelat | 15004 | 000 | 0C | 438 |
| 15 | Andelat | 15004 | 000 | 0C | 439 |
| 15 | Andelat | 15004 | 000 | 0C | 440 |
| 15 | Andelat | 15004 | 000 | 0C | 441 |
| 15 | Andelat | 15004 | 000 | 0C | 442 |
| 15 | Andelat | 15004 | 000 | 0C | 444 |

| Dept | Nom Commune | INSEE | Pre_Sect | SECTION | N° Parcelle |
|------|-------------|-------|----------|---------|-------------|
| 15 | Andelat | 15004 | 000 | 0C | 445 |
| 15 | Andelat | 15004 | 000 | 0C | 446 |
| 15 | Andelat | 15004 | 000 | 0C | 447 |
| 15 | Andelat | 15004 | 000 | 0C | 448 |
| 15 | Andelat | 15004 | 000 | 0C | 449 |
| 15 | Andelat | 15004 | 000 | 0C | 450 |
| 15 | Andelat | 15004 | 000 | 0C | 451 |
| 15 | Andelat | 15004 | 000 | 0C | 452 |
| 15 | Andelat | 15004 | 000 | 0C | 453 |
| 15 | Andelat | 15004 | 000 | 0C | 454 |
| 15 | Andelat | 15004 | 000 | 0C | 455 |
| 15 | Andelat | 15004 | 000 | 0C | 456 |
| 15 | Andelat | 15004 | 000 | 0C | 457 |
| 15 | Andelat | 15004 | 000 | 0C | 458 |
| 15 | Andelat | 15004 | 000 | 0C | 461 |
| 15 | Andelat | 15004 | 000 | 0C | 462 |
| 15 | Andelat | 15004 | 000 | 0C | 463 |
| 15 | Andelat | 15004 | 000 | 0C | 464 |
| 15 | Andelat | 15004 | 000 | 0C | 465 |
| 15 | Andelat | 15004 | 000 | 0C | 466 |
| 15 | Andelat | 15004 | 000 | 0C | 467 |
| 15 | Andelat | 15004 | 000 | 0C | 468 |
| 15 | Andelat | 15004 | 000 | 0C | 469 |
| 15 | Andelat | 15004 | 000 | 0C | 470 |
| 15 | Andelat | 15004 | 000 | 0C | 471 |
| 15 | Andelat | 15004 | 000 | 0C | 472 |
| 15 | Andelat | 15004 | 000 | 0C | 473 |
| 15 | Andelat | 15004 | 000 | 0C | 474 |
| 15 | Andelat | 15004 | 000 | 0C | 475 |
| 15 | Andelat | 15004 | 000 | 0C | 476 |
| 15 | Andelat | 15004 | 000 | 0C | 477 |
| 15 | Andelat | 15004 | 000 | 0C | 478 |
| 15 | Andelat | 15004 | 000 | 0C | 479 |
| 15 | Andelat | 15004 | 000 | 0C | 480 |
| 15 | Andelat | 15004 | 000 | 0C | 481 |
| 15 | Andelat | 15004 | 000 | 0C | 482 |
| 15 | Andelat | 15004 | 000 | 0C | 483 |
| 15 | Andelat | 15004 | 000 | 0C | 484 |
| 15 | Andelat | 15004 | 000 | 0C | 485 |
| 15 | Andelat | 15004 | 000 | 0C | 486 |
| 15 | Andelat | 15004 | 000 | 0C | 487 |
| 15 | Andelat | 15004 | 000 | 0C | 488 |
| 15 | Andelat | 15004 | 000 | 0C | 489 |
| 15 | Andelat | 15004 | 000 | 0C | 490 |
| 15 | Andelat | 15004 | 000 | 0C | 494 |
| 15 | Andelat | 15004 | 000 | 0C | 495 |
| 15 | Andelat | 15004 | 000 | 0C | 496 |
| 15 | Andelat | 15004 | 000 | 0C | 497 |
| 15 | Andelat | 15004 | 000 | 0C | 498 |
| 15 | Andelat | 15004 | 000 | 0C | 499 |
| 15 | Andelat | 15004 | 000 | 0C | 500 |
| 15 | Andelat | 15004 | 000 | 0C | 504 |
| 15 | Andelat | 15004 | 000 | 0C | 505 |
| 15 | Andelat | 15004 | 000 | 0C | 507 |
| 15 | Andelat | 15004 | 000 | 0C | 508 |
| 15 | Andelat | 15004 | 000 | 0C | 509 |
| 15 | Andelat | 15004 | 000 | 0C | 510 |
| 15 | Andelat | 15004 | 000 | 0C | 511 |
| 15 | Andelat | 15004 | 000 | 0C | 512 |
| 15 | Andelat | 15004 | 000 | 0C | 514 |
| 15 | Andelat | 15004 | 000 | 0C | 519 |
| 15 | Andelat | 15004 | 000 | 0C | 520 |
| 15 | Andelat | 15004 | 000 | 0C | 522 |
| 15 | Andelat | 15004 | 000 | 0C | 523 |
| 15 | Andelat | 15004 | 000 | 0C | 524 |
| 15 | Andelat | 15004 | 000 | 0C | 525 |
| 15 | Andelat | 15004 | 000 | 0C | 526 |
| 15 | Andelat | 15004 | 000 | 0C | 527 |
| 15 | Andelat | 15004 | 000 | 0C | 528 |
| 15 | Andelat | 15004 | 000 | 0C | 529 |
| 15 | Andelat | 15004 | 000 | 0C | 530 |
| 15 | Andelat | 15004 | 000 | 0C | 531 |
| 15 | Andelat | 15004 | 000 | 0C | 532 |
| 15 | Andelat | 15004 | 000 | 0C | 533 |
| 15 | Andelat | 15004 | 000 | 0C | 534 |
| 15 | Andelat | 15004 | 000 | 0C | 535 |
| 15 | Andelat | 15004 | 000 | 0C | 536 |
| 15 | Andelat | 15004 | 000 | 0C | 538 |
| 15 | Andelat | 15004 | 000 | 0C | 539 |

| Dept | Nom Commune | INSEE | Pre_Sect | SECTION | N° Parcelle |
|------|-------------|-------|----------|---------|-------------|
| 15 | Andelat | 15004 | 000 | 0C | 540 |
| 15 | Andelat | 15004 | 000 | 0C | 541 |
| 15 | Andelat | 15004 | 000 | 0C | 542 |
| 15 | Andelat | 15004 | 000 | 0C | 544 |
| 15 | Andelat | 15004 | 000 | 0C | 545 |
| 15 | Andelat | 15004 | 000 | 0C | 546 |
| 15 | Andelat | 15004 | 000 | 0C | 547 |
| 15 | Andelat | 15004 | 000 | 0C | 548 |
| 15 | Andelat | 15004 | 000 | 0C | 549 |
| 15 | Andelat | 15004 | 000 | 0C | 550 |
| 15 | Andelat | 15004 | 000 | 0C | 551 |
| 15 | Andelat | 15004 | 000 | 0C | 552 |
| 15 | Andelat | 15004 | 000 | 0C | 553 |
| 15 | Andelat | 15004 | 000 | 0C | 554 |
| 15 | Andelat | 15004 | 000 | 0C | 555 |
| 15 | Andelat | 15004 | 000 | 0C | 556 |
| 15 | Andelat | 15004 | 000 | 0C | 557 |
| 15 | Andelat | 15004 | 000 | 0C | 558 |
| 15 | Andelat | 15004 | 000 | 0C | 559 |
| 15 | Andelat | 15004 | 000 | 0C | 560 |
| 15 | Andelat | 15004 | 000 | 0C | 561 |
| 15 | Andelat | 15004 | 000 | 0C | 562 |
| 15 | Andelat | 15004 | 000 | 0C | 563 |
| 15 | Andelat | 15004 | 000 | 0C | 564 |
| 15 | Andelat | 15004 | 000 | 0C | 566 |
| 15 | Andelat | 15004 | 000 | 0C | 567 |
| 15 | Andelat | 15004 | 000 | 0C | 568 |
| 15 | Andelat | 15004 | 000 | 0C | 569 |
| 15 | Andelat | 15004 | 000 | 0C | 570 |
| 15 | Andelat | 15004 | 000 | 0C | 572 |
| 15 | Andelat | 15004 | 000 | 0C | 576 |
| 15 | Andelat | 15004 | 000 | 0C | 578 |
| 15 | Andelat | 15004 | 000 | 0C | 579 |
| 15 | Andelat | 15004 | 000 | 0C | 580 |
| 15 | Andelat | 15004 | 000 | 0C | 581 |
| 15 | Andelat | 15004 | 000 | 0C | 582 |
| 15 | Andelat | 15004 | 000 | 0C | 583 |
| 15 | Andelat | 15004 | 000 | 0C | 584 |
| 15 | Andelat | 15004 | 000 | 0C | 585 |
| 15 | Andelat | 15004 | 000 | 0C | 587 |
| 15 | Andelat | 15004 | 000 | 0C | 588 |
| 15 | Andelat | 15004 | 000 | 0C | 589 |
| 15 | Andelat | 15004 | 000 | 0C | 590 |
| 15 | Andelat | 15004 | 000 | 0C | 592 |
| 15 | Andelat | 15004 | 000 | 0C | 594 |
| 15 | Andelat | 15004 | 000 | 0C | 595 |
| 15 | Andelat | 15004 | 000 | 0C | 596 |
| 15 | Andelat | 15004 | 000 | 0C | 597 |
| 15 | Andelat | 15004 | 000 | 0C | 598 |
| 15 | Andelat | 15004 | 000 | 0C | 599 |
| 15 | Andelat | 15004 | 000 | 0C | 600 |
| 15 | Andelat | 15004 | 000 | 0C | 601 |
| 15 | Andelat | 15004 | 000 | 0C | 602 |
| 15 | Andelat | 15004 | 000 | 0C | 603 |
| 15 | Andelat | 15004 | 000 | 0C | 604 |
| 15 | Andelat | 15004 | 000 | 0C | 605 |
| 15 | Andelat | 15004 | 000 | 0C | 606 |
| 15 | Andelat | 15004 | 000 | 0C | 608 |
| 15 | Andelat | 15004 | 000 | 0C | 609 |
| 15 | Andelat | 15004 | 000 | 0C | 610 |
| 15 | Andelat | 15004 | 000 | 0C | 612 |
| 15 | Andelat | 15004 | 000 | 0C | 613 |
| 15 | Andelat | 15004 | 000 | 0C | 615 |
| 15 | Andelat | 15004 | 000 | 0C | 616 |
| 15 | Andelat | 15004 | 000 | 0C | 617 |
| 15 | Andelat | 15004 | 000 | 0C | 618 |
| 15 | Andelat | 15004 | 000 | 0C | 619 |
| 15 | Andelat | 15004 | 000 | 0C | 620 |
| 15 | Andelat | 15004 | 000 | 0C | 621 |
| 15 | Andelat | 15004 | 000 | 0C | 622 |
| 15 | Andelat | 15004 | 000 | 0C | 630 |
| 15 | Andelat | 15004 | 000 | 0C | 631 |
| 15 | Andelat | 15004 | 000 | 0C | 635 |
| 15 | Andelat | 15004 | 000 | 0C | 636 |
| 15 | Andelat | 15004 | 000 | 0C | 646 |
| 15 | Andelat | 15004 | 000 | 0C | 647 |
| 15 | Andelat | 15004 | 000 | 0C | 648 |
| 15 | Andelat | 15004 | 000 | 0C | 649 |
| 15 | Andelat | 15004 | 000 | 0C | 650 |

| Dept | Nom Commune | INSEE | Pre_Sect | SECTION | N° Parcelle |
|------|-------------|-------|----------|---------|-------------|
| 15 | Andelat | 15004 | 000 | 0C | 651 |
| 15 | Andelat | 15004 | 000 | 0C | 658 |
| 15 | Andelat | 15004 | 000 | 0C | 659 |
| 15 | Andelat | 15004 | 000 | 0C | 660 |
| 15 | Andelat | 15004 | 000 | 0C | 661 |
| 15 | Andelat | 15004 | 000 | 0C | 662 |
| 15 | Andelat | 15004 | 000 | 0C | 663 |
| 15 | Andelat | 15004 | 000 | 0D | 1 |
| 15 | Andelat | 15004 | 000 | 0D | 2 |
| 15 | Andelat | 15004 | 000 | 0D | 3 |
| 15 | Andelat | 15004 | 000 | 0D | 4 |
| 15 | Andelat | 15004 | 000 | 0D | 5 |
| 15 | Andelat | 15004 | 000 | 0D | 6 |
| 15 | Andelat | 15004 | 000 | 0D | 7 |
| 15 | Andelat | 15004 | 000 | 0D | 8 |
| 15 | Andelat | 15004 | 000 | 0D | 10 |
| 15 | Andelat | 15004 | 000 | 0D | 11 |
| 15 | Andelat | 15004 | 000 | 0D | 12 |
| 15 | Andelat | 15004 | 000 | 0D | 13 |
| 15 | Andelat | 15004 | 000 | 0D | 14 |
| 15 | Andelat | 15004 | 000 | 0D | 15 |
| 15 | Andelat | 15004 | 000 | 0D | 16 |
| 15 | Andelat | 15004 | 000 | 0D | 17 |
| 15 | Andelat | 15004 | 000 | 0D | 18 |
| 15 | Andelat | 15004 | 000 | 0D | 19 |
| 15 | Andelat | 15004 | 000 | 0D | 20 |
| 15 | Andelat | 15004 | 000 | 0D | 21 |
| 15 | Andelat | 15004 | 000 | 0D | 22 |
| 15 | Andelat | 15004 | 000 | 0D | 23 |
| 15 | Andelat | 15004 | 000 | 0D | 24 |
| 15 | Andelat | 15004 | 000 | 0D | 25 |
| 15 | Andelat | 15004 | 000 | 0D | 26 |
| 15 | Andelat | 15004 | 000 | 0D | 27 |
| 15 | Andelat | 15004 | 000 | 0D | 28 |
| 15 | Andelat | 15004 | 000 | 0D | 29 |
| 15 | Andelat | 15004 | 000 | 0D | 30 |
| 15 | Andelat | 15004 | 000 | 0D | 31 |
| 15 | Andelat | 15004 | 000 | 0D | 32 |
| 15 | Andelat | 15004 | 000 | 0D | 33 |
| 15 | Andelat | 15004 | 000 | 0D | 34 |
| 15 | Andelat | 15004 | 000 | 0D | 35 |
| 15 | Andelat | 15004 | 000 | 0D | 36 |
| 15 | Andelat | 15004 | 000 | 0D | 37 |
| 15 | Andelat | 15004 | 000 | 0D | 38 |
| 15 | Andelat | 15004 | 000 | 0D | 39 |
| 15 | Andelat | 15004 | 000 | 0D | 40 |
| 15 | Andelat | 15004 | 000 | 0D | 41 |
| 15 | Andelat | 15004 | 000 | 0D | 42 |
| 15 | Andelat | 15004 | 000 | 0D | 43 |
| 15 | Andelat | 15004 | 000 | 0D | 44 |
| 15 | Andelat | 15004 | 000 | 0D | 45 |
| 15 | Andelat | 15004 | 000 | 0D | 47 |
| 15 | Andelat | 15004 | 000 | 0D | 48 |
| 15 | Andelat | 15004 | 000 | 0D | 49 |
| 15 | Andelat | 15004 | 000 | 0D | 50 |
| 15 | Andelat | 15004 | 000 | 0D | 51 |
| 15 | Andelat | 15004 | 000 | 0D | 52 |
| 15 | Andelat | 15004 | 000 | 0D | 53 |
| 15 | Andelat | 15004 | 000 | 0D | 54 |
| 15 | Andelat | 15004 | 000 | 0D | 55 |
| 15 | Andelat | 15004 | 000 | 0D | 56 |
| 15 | Andelat | 15004 | 000 | 0D | 62 |
| 15 | Andelat | 15004 | 000 | 0D | 63 |
| 15 | Andelat | 15004 | 000 | 0D | 64 |
| 15 | Andelat | 15004 | 000 | 0D | 65 |
| 15 | Andelat | 15004 | 000 | 0D | 67 |
| 15 | Andelat | 15004 | 000 | 0D | 70 |
| 15 | Andelat | 15004 | 000 | 0D | 71 |
| 15 | Andelat | 15004 | 000 | 0D | 73 |
| 15 | Andelat | 15004 | 000 | 0D | 75 |
| 15 | Andelat | 15004 | 000 | 0D | 76 |
| 15 | Andelat | 15004 | 000 | 0D | 77 |
| 15 | Andelat | 15004 | 000 | 0D | 78 |
| 15 | Andelat | 15004 | 000 | 0D | 79 |
| 15 | Andelat | 15004 | 000 | 0D | 80 |
| 15 | Andelat | 15004 | 000 | 0D | 81 |
| 15 | Andelat | 15004 | 000 | 0D | 82 |
| 15 | Andelat | 15004 | 000 | 0D | 83 |
| 15 | Andelat | 15004 | 000 | 0D | 84 |

| Dept | Nom Commune | INSEE | Pre_Sect | SECTION | N° Parcelle |
|------|-------------|-------|----------|---------|-------------|
| 15 | Andelat | 15004 | 000 | 0D | 85 |
| 15 | Andelat | 15004 | 000 | 0D | 86 |
| 15 | Andelat | 15004 | 000 | 0D | 87 |
| 15 | Andelat | 15004 | 000 | 0D | 88 |
| 15 | Andelat | 15004 | 000 | 0D | 89 |
| 15 | Andelat | 15004 | 000 | 0D | 90 |
| 15 | Andelat | 15004 | 000 | 0D | 105 |
| 15 | Andelat | 15004 | 000 | 0D | 106 |
| 15 | Andelat | 15004 | 000 | 0D | 150 |
| 15 | Andelat | 15004 | 000 | 0D | 151 |
| 15 | Andelat | 15004 | 000 | 0D | 153 |
| 15 | Andelat | 15004 | 000 | 0D | 154 |
| 15 | Andelat | 15004 | 000 | 0D | 156 |
| 15 | Andelat | 15004 | 000 | 0D | 157 |
| 15 | Andelat | 15004 | 000 | 0D | 158 |
| 15 | Andelat | 15004 | 000 | 0D | 159 |
| 15 | Andelat | 15004 | 000 | 0D | 160 |
| 15 | Andelat | 15004 | 000 | 0D | 161 |
| 15 | Andelat | 15004 | 000 | 0D | 162 |
| 15 | Andelat | 15004 | 000 | 0D | 163 |
| 15 | Andelat | 15004 | 000 | 0D | 164 |
| 15 | Andelat | 15004 | 000 | 0D | 165 |
| 15 | Andelat | 15004 | 000 | 0D | 166 |
| 15 | Andelat | 15004 | 000 | 0D | 167 |
| 15 | Andelat | 15004 | 000 | 0D | 168 |
| 15 | Andelat | 15004 | 000 | 0D | 169 |
| 15 | Andelat | 15004 | 000 | 0D | 170 |
| 15 | Andelat | 15004 | 000 | 0D | 171 |
| 15 | Andelat | 15004 | 000 | 0D | 172 |
| 15 | Andelat | 15004 | 000 | 0D | 173 |
| 15 | Andelat | 15004 | 000 | 0D | 174 |
| 15 | Andelat | 15004 | 000 | 0D | 175 |
| 15 | Andelat | 15004 | 000 | 0D | 176 |
| 15 | Andelat | 15004 | 000 | 0D | 177 |
| 15 | Andelat | 15004 | 000 | 0D | 178 |
| 15 | Andelat | 15004 | 000 | 0D | 179 |
| 15 | Andelat | 15004 | 000 | 0D | 180 |
| 15 | Andelat | 15004 | 000 | 0D | 181 |
| 15 | Andelat | 15004 | 000 | 0D | 182 |
| 15 | Andelat | 15004 | 000 | 0D | 183 |
| 15 | Andelat | 15004 | 000 | 0D | 184 |
| 15 | Andelat | 15004 | 000 | 0D | 200 |
| 15 | Andelat | 15004 | 000 | 0D | 203 |
| 15 | Andelat | 15004 | 000 | 0D | 205 |
| 15 | Andelat | 15004 | 000 | 0D | 207 |
| 15 | Andelat | 15004 | 000 | 0D | 247 |
| 15 | Andelat | 15004 | 000 | 0D | 248 |
| 15 | Andelat | 15004 | 000 | 0D | 249 |
| 15 | Andelat | 15004 | 000 | 0D | 250 |
| 15 | Andelat | 15004 | 000 | 0D | 252 |
| 15 | Andelat | 15004 | 000 | 0D | 254 |
| 15 | Andelat | 15004 | 000 | 0D | 268 |
| 15 | Andelat | 15004 | 000 | 0D | 269 |
| 15 | Andelat | 15004 | 000 | 0D | 270 |
| 15 | Andelat | 15004 | 000 | 0D | 271 |
| 15 | Andelat | 15004 | 000 | 0D | 272 |
| 15 | Andelat | 15004 | 000 | 0D | 273 |
| 15 | Andelat | 15004 | 000 | 0D | 274 |
| 15 | Andelat | 15004 | 000 | 0D | 275 |
| 15 | Andelat | 15004 | 000 | 0D | 276 |
| 15 | Andelat | 15004 | 000 | 0D | 277 |
| 15 | Andelat | 15004 | 000 | 0D | 278 |
| 15 | Andelat | 15004 | 000 | 0D | 286 |
| 15 | Andelat | 15004 | 000 | 0D | 287 |
| 15 | Andelat | 15004 | 000 | 0D | 288 |
| 15 | Andelat | 15004 | 000 | 0D | 289 |
| 15 | Andelat | 15004 | 000 | 0D | 323 |
| 15 | Andelat | 15004 | 000 | 0D | 337 |
| 15 | Andelat | 15004 | 000 | 0D | 339 |
| 15 | Andelat | 15004 | 000 | 0D | 340 |
| 15 | Andelat | 15004 | 000 | 0D | 347 |
| 15 | Andelat | 15004 | 000 | 0D | 348 |
| 15 | Andelat | 15004 | 000 | 0D | 349 |
| 15 | Andelat | 15004 | 000 | 0D | 350 |
| 15 | Andelat | 15004 | 000 | 0D | 351 |
| 15 | Andelat | 15004 | 000 | 0D | 352 |
| 15 | Andelat | 15004 | 000 | 0D | 353 |
| 15 | Andelat | 15004 | 000 | 0D | 354 |
| 15 | Andelat | 15004 | 000 | 0D | 370 |

| Dept | Nom Commune | INSEE | Pre_Sect | SECTION | N° Parcelle |
|------|-------------|-------|----------|---------|-------------|
| 15 | Andelat | 15004 | 000 | 0D | 371 |
| 15 | Andelat | 15004 | 000 | 0D | 372 |
| 15 | Andelat | 15004 | 000 | 0D | 384 |
| 15 | Andelat | 15004 | 000 | 0D | 385 |
| 15 | Andelat | 15004 | 000 | 0D | 386 |
| 15 | Andelat | 15004 | 000 | 0D | 387 |
| 15 | Andelat | 15004 | 000 | 0D | 388 |
| 15 | Andelat | 15004 | 000 | 0D | 389 |
| 15 | Andelat | 15004 | 000 | 0D | 390 |
| 15 | Andelat | 15004 | 000 | 0D | 393 |
| 15 | Andelat | 15004 | 000 | 0D | 394 |
| 15 | Andelat | 15004 | 000 | 0D | 411 |
| 15 | Andelat | 15004 | 000 | 0E | 1 |
| 15 | Andelat | 15004 | 000 | 0E | 2 |
| 15 | Andelat | 15004 | 000 | 0E | 3 |
| 15 | Andelat | 15004 | 000 | 0E | 4 |
| 15 | Andelat | 15004 | 000 | 0E | 5 |
| 15 | Andelat | 15004 | 000 | 0E | 6 |
| 15 | Andelat | 15004 | 000 | 0E | 7 |
| 15 | Andelat | 15004 | 000 | 0E | 8 |
| 15 | Andelat | 15004 | 000 | 0E | 9 |
| 15 | Andelat | 15004 | 000 | 0E | 10 |
| 15 | Andelat | 15004 | 000 | 0E | 11 |
| 15 | Andelat | 15004 | 000 | 0E | 12 |
| 15 | Andelat | 15004 | 000 | 0E | 13 |
| 15 | Andelat | 15004 | 000 | 0E | 14 |
| 15 | Andelat | 15004 | 000 | 0E | 15 |
| 15 | Andelat | 15004 | 000 | 0E | 16 |
| 15 | Andelat | 15004 | 000 | 0E | 17 |
| 15 | Andelat | 15004 | 000 | 0E | 18 |
| 15 | Andelat | 15004 | 000 | 0E | 19 |
| 15 | Andelat | 15004 | 000 | 0E | 20 |
| 15 | Andelat | 15004 | 000 | 0E | 21 |
| 15 | Andelat | 15004 | 000 | 0E | 22 |
| 15 | Andelat | 15004 | 000 | 0E | 23 |
| 15 | Andelat | 15004 | 000 | 0E | 24 |
| 15 | Andelat | 15004 | 000 | 0E | 25 |
| 15 | Andelat | 15004 | 000 | 0E | 26 |
| 15 | Andelat | 15004 | 000 | 0E | 27 |
| 15 | Andelat | 15004 | 000 | 0E | 28 |
| 15 | Andelat | 15004 | 000 | 0E | 29 |
| 15 | Andelat | 15004 | 000 | 0E | 30 |
| 15 | Andelat | 15004 | 000 | 0E | 31 |
| 15 | Andelat | 15004 | 000 | 0E | 32 |
| 15 | Andelat | 15004 | 000 | 0E | 33 |
| 15 | Andelat | 15004 | 000 | 0E | 34 |
| 15 | Andelat | 15004 | 000 | 0E | 35 |
| 15 | Andelat | 15004 | 000 | 0E | 36 |
| 15 | Andelat | 15004 | 000 | 0E | 37 |
| 15 | Andelat | 15004 | 000 | 0E | 38 |
| 15 | Andelat | 15004 | 000 | 0E | 39 |
| 15 | Andelat | 15004 | 000 | 0E | 40 |
| 15 | Andelat | 15004 | 000 | 0E | 41 |
| 15 | Andelat | 15004 | 000 | 0E | 42 |
| 15 | Andelat | 15004 | 000 | 0E | 43 |
| 15 | Andelat | 15004 | 000 | 0E | 44 |
| 15 | Andelat | 15004 | 000 | 0E | 45 |
| 15 | Andelat | 15004 | 000 | 0E | 46 |
| 15 | Andelat | 15004 | 000 | 0E | 47 |
| 15 | Andelat | 15004 | 000 | 0E | 48 |
| 15 | Andelat | 15004 | 000 | 0E | 49 |
| 15 | Andelat | 15004 | 000 | 0E | 50 |
| 15 | Andelat | 15004 | 000 | 0E | 51 |
| 15 | Andelat | 15004 | 000 | 0E | 52 |
| 15 | Andelat | 15004 | 000 | 0E | 53 |
| 15 | Andelat | 15004 | 000 | 0E | 54 |
| 15 | Andelat | 15004 | 000 | 0E | 55 |
| 15 | Andelat | 15004 | 000 | 0E | 56 |
| 15 | Andelat | 15004 | 000 | 0E | 57 |
| 15 | Andelat | 15004 | 000 | 0E | 58 |
| 15 | Andelat | 15004 | 000 | 0E | 59 |
| 15 | Andelat | 15004 | 000 | 0E | 60 |
| 15 | Andelat | 15004 | 000 | 0E | 61 |
| 15 | Andelat | 15004 | 000 | 0E | 62 |
| 15 | Andelat | 15004 | 000 | 0E | 63 |
| 15 | Andelat | 15004 | 000 | 0E | 64 |
| 15 | Andelat | 15004 | 000 | 0E | 65 |
| 15 | Andelat | 15004 | 000 | 0E | 66 |
| 15 | Andelat | 15004 | 000 | 0E | 67 |

| Dept | Nom Commune | INSEE | Pre_Sect | SECTION | N° Parcelle |
|------|-------------|-------|----------|---------|-------------|
| 15 | Andelat | 15004 | 000 | 0E | 68 |
| 15 | Andelat | 15004 | 000 | 0E | 69 |
| 15 | Andelat | 15004 | 000 | 0E | 70 |
| 15 | Andelat | 15004 | 000 | 0E | 71 |
| 15 | Andelat | 15004 | 000 | 0E | 72 |
| 15 | Andelat | 15004 | 000 | 0E | 73 |
| 15 | Andelat | 15004 | 000 | 0E | 74 |
| 15 | Andelat | 15004 | 000 | 0E | 75 |
| 15 | Andelat | 15004 | 000 | 0E | 76 |
| 15 | Andelat | 15004 | 000 | 0E | 78 |
| 15 | Andelat | 15004 | 000 | 0E | 79 |
| 15 | Andelat | 15004 | 000 | 0E | 80 |
| 15 | Andelat | 15004 | 000 | 0E | 81 |
| 15 | Andelat | 15004 | 000 | 0E | 82 |
| 15 | Andelat | 15004 | 000 | 0E | 83 |
| 15 | Andelat | 15004 | 000 | 0E | 84 |
| 15 | Andelat | 15004 | 000 | 0E | 85 |
| 15 | Andelat | 15004 | 000 | 0E | 86 |
| 15 | Andelat | 15004 | 000 | 0E | 87 |
| 15 | Andelat | 15004 | 000 | 0E | 88 |
| 15 | Andelat | 15004 | 000 | 0E | 89 |
| 15 | Andelat | 15004 | 000 | 0E | 90 |
| 15 | Andelat | 15004 | 000 | 0E | 91 |
| 15 | Andelat | 15004 | 000 | 0E | 92 |
| 15 | Andelat | 15004 | 000 | 0E | 93 |
| 15 | Andelat | 15004 | 000 | 0E | 94 |
| 15 | Andelat | 15004 | 000 | 0E | 95 |
| 15 | Andelat | 15004 | 000 | 0E | 96 |
| 15 | Andelat | 15004 | 000 | 0E | 97 |
| 15 | Andelat | 15004 | 000 | 0E | 98 |
| 15 | Andelat | 15004 | 000 | 0E | 99 |
| 15 | Andelat | 15004 | 000 | 0E | 100 |
| 15 | Andelat | 15004 | 000 | 0E | 101 |
| 15 | Andelat | 15004 | 000 | 0E | 102 |
| 15 | Andelat | 15004 | 000 | 0E | 103 |
| 15 | Andelat | 15004 | 000 | 0E | 104 |
| 15 | Andelat | 15004 | 000 | 0E | 105 |
| 15 | Andelat | 15004 | 000 | 0E | 106 |
| 15 | Andelat | 15004 | 000 | 0E | 107 |
| 15 | Andelat | 15004 | 000 | 0E | 108 |
| 15 | Andelat | 15004 | 000 | 0E | 113 |
| 15 | Andelat | 15004 | 000 | 0E | 114 |
| 15 | Andelat | 15004 | 000 | 0E | 115 |
| 15 | Andelat | 15004 | 000 | 0E | 116 |
| 15 | Andelat | 15004 | 000 | 0E | 118 |
| 15 | Andelat | 15004 | 000 | 0E | 119 |
| 15 | Andelat | 15004 | 000 | 0E | 120 |
| 15 | Andelat | 15004 | 000 | 0E | 121 |
| 15 | Andelat | 15004 | 000 | 0E | 122 |
| 15 | Andelat | 15004 | 000 | 0E | 123 |
| 15 | Andelat | 15004 | 000 | 0E | 124 |
| 15 | Andelat | 15004 | 000 | 0E | 125 |
| 15 | Andelat | 15004 | 000 | 0E | 134 |
| 15 | Andelat | 15004 | 000 | 0E | 135 |
| 15 | Andelat | 15004 | 000 | 0E | 136 |
| 15 | Andelat | 15004 | 000 | 0E | 137 |
| 15 | Andelat | 15004 | 000 | 0E | 138 |
| 15 | Andelat | 15004 | 000 | 0E | 139 |
| 15 | Andelat | 15004 | 000 | 0E | 140 |
| 15 | Andelat | 15004 | 000 | 0E | 141 |
| 15 | Andelat | 15004 | 000 | 0E | 142 |
| 15 | Andelat | 15004 | 000 | 0E | 143 |
| 15 | Andelat | 15004 | 000 | 0E | 144 |
| 15 | Andelat | 15004 | 000 | 0E | 145 |
| 15 | Andelat | 15004 | 000 | 0E | 146 |
| 15 | Andelat | 15004 | 000 | 0E | 147 |
| 15 | Andelat | 15004 | 000 | 0E | 148 |
| 15 | Andelat | 15004 | 000 | 0E | 149 |
| 15 | Andelat | 15004 | 000 | 0E | 150 |
| 15 | Andelat | 15004 | 000 | 0E | 151 |
| 15 | Andelat | 15004 | 000 | 0E | 152 |
| 15 | Andelat | 15004 | 000 | 0E | 153 |
| 15 | Andelat | 15004 | 000 | 0E | 154 |
| 15 | Andelat | 15004 | 000 | 0E | 155 |
| 15 | Andelat | 15004 | 000 | 0E | 156 |
| 15 | Andelat | 15004 | 000 | 0E | 157 |
| 15 | Andelat | 15004 | 000 | 0E | 158 |
| 15 | Andelat | 15004 | 000 | 0E | 159 |
| 15 | Andelat | 15004 | 000 | 0E | 160 |

| Dept | Nom Commune | INSEE | Pre_Sect | SECTION | N° Parcelle |
|------|-------------|-------|----------|---------|-------------|
| 15 | Andelat | 15004 | 000 | 0E | 161 |
| 15 | Andelat | 15004 | 000 | 0E | 162 |
| 15 | Andelat | 15004 | 000 | 0E | 163 |
| 15 | Andelat | 15004 | 000 | 0E | 164 |
| 15 | Andelat | 15004 | 000 | 0E | 165 |
| 15 | Andelat | 15004 | 000 | 0E | 166 |
| 15 | Andelat | 15004 | 000 | 0E | 167 |
| 15 | Andelat | 15004 | 000 | 0E | 168 |
| 15 | Andelat | 15004 | 000 | 0E | 169 |
| 15 | Andelat | 15004 | 000 | 0E | 170 |
| 15 | Andelat | 15004 | 000 | 0E | 171 |
| 15 | Andelat | 15004 | 000 | 0E | 172 |
| 15 | Andelat | 15004 | 000 | 0E | 173 |
| 15 | Andelat | 15004 | 000 | 0E | 174 |
| 15 | Andelat | 15004 | 000 | 0E | 175 |
| 15 | Andelat | 15004 | 000 | 0E | 176 |
| 15 | Andelat | 15004 | 000 | 0E | 177 |
| 15 | Andelat | 15004 | 000 | 0E | 178 |
| 15 | Andelat | 15004 | 000 | 0E | 179 |
| 15 | Andelat | 15004 | 000 | 0E | 180 |
| 15 | Andelat | 15004 | 000 | 0E | 181 |
| 15 | Andelat | 15004 | 000 | 0E | 182 |
| 15 | Andelat | 15004 | 000 | 0E | 183 |
| 15 | Andelat | 15004 | 000 | 0E | 185 |
| 15 | Andelat | 15004 | 000 | 0E | 186 |
| 15 | Andelat | 15004 | 000 | 0E | 187 |
| 15 | Andelat | 15004 | 000 | 0E | 188 |
| 15 | Andelat | 15004 | 000 | 0E | 189 |
| 15 | Andelat | 15004 | 000 | 0E | 190 |
| 15 | Andelat | 15004 | 000 | 0E | 191 |
| 15 | Andelat | 15004 | 000 | 0E | 192 |
| 15 | Andelat | 15004 | 000 | 0E | 193 |
| 15 | Andelat | 15004 | 000 | 0E | 194 |
| 15 | Andelat | 15004 | 000 | 0E | 195 |
| 15 | Andelat | 15004 | 000 | 0E | 196 |
| 15 | Andelat | 15004 | 000 | 0E | 197 |
| 15 | Andelat | 15004 | 000 | 0E | 198 |
| 15 | Andelat | 15004 | 000 | 0E | 199 |
| 15 | Andelat | 15004 | 000 | 0E | 200 |
| 15 | Andelat | 15004 | 000 | 0E | 201 |
| 15 | Andelat | 15004 | 000 | 0E | 202 |
| 15 | Andelat | 15004 | 000 | 0E | 203 |
| 15 | Andelat | 15004 | 000 | 0E | 204 |
| 15 | Andelat | 15004 | 000 | 0E | 205 |
| 15 | Andelat | 15004 | 000 | 0E | 206 |
| 15 | Andelat | 15004 | 000 | 0E | 207 |
| 15 | Andelat | 15004 | 000 | 0E | 208 |
| 15 | Andelat | 15004 | 000 | 0E | 209 |
| 15 | Andelat | 15004 | 000 | 0E | 210 |
| 15 | Andelat | 15004 | 000 | 0E | 211 |
| 15 | Andelat | 15004 | 000 | 0E | 212 |
| 15 | Andelat | 15004 | 000 | 0E | 213 |
| 15 | Andelat | 15004 | 000 | 0E | 214 |
| 15 | Andelat | 15004 | 000 | 0E | 215 |
| 15 | Andelat | 15004 | 000 | 0E | 216 |
| 15 | Andelat | 15004 | 000 | 0E | 217 |
| 15 | Andelat | 15004 | 000 | 0E | 218 |
| 15 | Andelat | 15004 | 000 | 0E | 219 |
| 15 | Andelat | 15004 | 000 | 0E | 220 |
| 15 | Andelat | 15004 | 000 | 0E | 221 |
| 15 | Andelat | 15004 | 000 | 0E | 222 |
| 15 | Andelat | 15004 | 000 | 0E | 223 |
| 15 | Andelat | 15004 | 000 | 0E | 224 |
| 15 | Andelat | 15004 | 000 | 0E | 225 |
| 15 | Andelat | 15004 | 000 | 0E | 226 |
| 15 | Andelat | 15004 | 000 | 0E | 227 |
| 15 | Andelat | 15004 | 000 | 0E | 230 |
| 15 | Andelat | 15004 | 000 | 0E | 231 |
| 15 | Andelat | 15004 | 000 | 0E | 233 |
| 15 | Andelat | 15004 | 000 | 0E | 235 |
| 15 | Andelat | 15004 | 000 | 0E | 236 |
| 15 | Andelat | 15004 | 000 | 0E | 237 |
| 15 | Andelat | 15004 | 000 | 0E | 238 |
| 15 | Andelat | 15004 | 000 | 0E | 239 |
| 15 | Andelat | 15004 | 000 | 0E | 240 |
| 15 | Andelat | 15004 | 000 | 0E | 241 |
| 15 | Andelat | 15004 | 000 | 0E | 242 |
| 15 | Andelat | 15004 | 000 | 0E | 243 |
| 15 | Andelat | 15004 | 000 | 0E | 244 |

| Dept | Nom Commune | INSEE | Pre_Sect | SECTION | N° Parcelle |
|------|-------------|-------|----------|---------|-------------|
| 15 | Andelat | 15004 | 000 | 0E | 245 |
| 15 | Andelat | 15004 | 000 | 0E | 246 |
| 15 | Andelat | 15004 | 000 | 0E | 247 |
| 15 | Andelat | 15004 | 000 | 0E | 248 |
| 15 | Andelat | 15004 | 000 | 0E | 249 |
| 15 | Andelat | 15004 | 000 | 0E | 254 |
| 15 | Andelat | 15004 | 000 | 0E | 255 |
| 15 | Andelat | 15004 | 000 | 0E | 257 |
| 15 | Andelat | 15004 | 000 | 0E | 258 |
| 15 | Andelat | 15004 | 000 | 0E | 259 |
| 15 | Andelat | 15004 | 000 | 0E | 260 |
| 15 | Andelat | 15004 | 000 | 0E | 261 |
| 15 | Andelat | 15004 | 000 | 0E | 262 |
| 15 | Andelat | 15004 | 000 | 0E | 264 |
| 15 | Andelat | 15004 | 000 | 0E | 265 |
| 15 | Andelat | 15004 | 000 | 0E | 266 |
| 15 | Andelat | 15004 | 000 | 0E | 267 |
| 15 | Andelat | 15004 | 000 | 0E | 268 |
| 15 | Andelat | 15004 | 000 | 0E | 269 |
| 15 | Andelat | 15004 | 000 | 0E | 270 |
| 15 | Andelat | 15004 | 000 | 0E | 271 |
| 15 | Andelat | 15004 | 000 | 0E | 272 |
| 15 | Andelat | 15004 | 000 | 0E | 273 |
| 15 | Andelat | 15004 | 000 | 0E | 275 |
| 15 | Andelat | 15004 | 000 | 0E | 276 |
| 15 | Andelat | 15004 | 000 | 0E | 277 |
| 15 | Andelat | 15004 | 000 | 0E | 278 |
| 15 | Andelat | 15004 | 000 | 0E | 279 |
| 15 | Andelat | 15004 | 000 | 0E | 280 |
| 15 | Andelat | 15004 | 000 | 0E | 281 |
| 15 | Andelat | 15004 | 000 | 0E | 282 |
| 15 | Andelat | 15004 | 000 | 0E | 283 |
| 15 | Andelat | 15004 | 000 | 0E | 284 |
| 15 | Andelat | 15004 | 000 | 0E | 285 |
| 15 | Andelat | 15004 | 000 | 0E | 286 |
| 15 | Andelat | 15004 | 000 | 0E | 287 |
| 15 | Andelat | 15004 | 000 | 0E | 288 |
| 15 | Andelat | 15004 | 000 | 0E | 289 |
| 15 | Andelat | 15004 | 000 | 0E | 290 |
| 15 | Andelat | 15004 | 000 | 0E | 291 |
| 15 | Andelat | 15004 | 000 | 0E | 292 |
| 15 | Andelat | 15004 | 000 | 0E | 293 |
| 15 | Andelat | 15004 | 000 | 0E | 294 |
| 15 | Andelat | 15004 | 000 | 0E | 295 |
| 15 | Andelat | 15004 | 000 | 0E | 296 |
| 15 | Andelat | 15004 | 000 | 0E | 297 |
| 15 | Andelat | 15004 | 000 | 0E | 298 |
| 15 | Andelat | 15004 | 000 | 0E | 299 |
| 15 | Andelat | 15004 | 000 | 0E | 300 |
| 15 | Andelat | 15004 | 000 | 0E | 301 |
| 15 | Andelat | 15004 | 000 | 0E | 302 |
| 15 | Andelat | 15004 | 000 | 0E | 303 |
| 15 | Andelat | 15004 | 000 | 0E | 304 |
| 15 | Andelat | 15004 | 000 | 0E | 305 |
| 15 | Andelat | 15004 | 000 | 0E | 306 |
| 15 | Andelat | 15004 | 000 | 0E | 307 |
| 15 | Andelat | 15004 | 000 | 0E | 308 |
| 15 | Andelat | 15004 | 000 | 0E | 309 |
| 15 | Andelat | 15004 | 000 | 0E | 310 |
| 15 | Andelat | 15004 | 000 | 0E | 311 |
| 15 | Andelat | 15004 | 000 | 0E | 312 |
| 15 | Andelat | 15004 | 000 | 0E | 313 |
| 15 | Andelat | 15004 | 000 | 0E | 314 |
| 15 | Andelat | 15004 | 000 | 0E | 315 |
| 15 | Andelat | 15004 | 000 | 0E | 316 |
| 15 | Andelat | 15004 | 000 | 0E | 317 |
| 15 | Andelat | 15004 | 000 | 0E | 318 |
| 15 | Andelat | 15004 | 000 | 0E | 319 |
| 15 | Andelat | 15004 | 000 | 0E | 320 |
| 15 | Andelat | 15004 | 000 | 0E | 321 |
| 15 | Andelat | 15004 | 000 | 0E | 322 |
| 15 | Andelat | 15004 | 000 | 0E | 323 |
| 15 | Andelat | 15004 | 000 | 0E | 324 |
| 15 | Andelat | 15004 | 000 | 0E | 325 |
| 15 | Andelat | 15004 | 000 | 0E | 326 |
| 15 | Andelat | 15004 | 000 | 0E | 327 |
| 15 | Andelat | 15004 | 000 | 0E | 328 |
| 15 | Andelat | 15004 | 000 | 0E | 329 |
| 15 | Andelat | 15004 | 000 | 0E | 330 |

| Dept | Nom Commune | INSEE | Pre_Sect | SECTION | N° Parcelle |
|------|-------------|-------|----------|---------|-------------|
| 15 | Andelat | 15004 | 000 | 0E | 331 |
| 15 | Andelat | 15004 | 000 | 0E | 332 |
| 15 | Andelat | 15004 | 000 | 0E | 333 |
| 15 | Andelat | 15004 | 000 | 0E | 334 |
| 15 | Andelat | 15004 | 000 | 0E | 335 |
| 15 | Andelat | 15004 | 000 | 0E | 336 |
| 15 | Andelat | 15004 | 000 | 0E | 337 |
| 15 | Andelat | 15004 | 000 | 0E | 338 |
| 15 | Andelat | 15004 | 000 | 0E | 339 |
| 15 | Andelat | 15004 | 000 | 0E | 340 |
| 15 | Andelat | 15004 | 000 | 0E | 341 |
| 15 | Andelat | 15004 | 000 | 0E | 342 |
| 15 | Andelat | 15004 | 000 | 0E | 343 |
| 15 | Andelat | 15004 | 000 | 0E | 344 |
| 15 | Andelat | 15004 | 000 | 0E | 345 |
| 15 | Andelat | 15004 | 000 | 0E | 346 |
| 15 | Andelat | 15004 | 000 | 0E | 347 |
| 15 | Andelat | 15004 | 000 | 0E | 348 |
| 15 | Andelat | 15004 | 000 | 0E | 349 |
| 15 | Andelat | 15004 | 000 | 0E | 350 |
| 15 | Andelat | 15004 | 000 | 0E | 351 |
| 15 | Andelat | 15004 | 000 | 0E | 352 |
| 15 | Andelat | 15004 | 000 | 0E | 353 |
| 15 | Andelat | 15004 | 000 | 0E | 354 |
| 15 | Andelat | 15004 | 000 | 0E | 355 |
| 15 | Andelat | 15004 | 000 | 0E | 356 |
| 15 | Andelat | 15004 | 000 | 0E | 357 |
| 15 | Andelat | 15004 | 000 | 0E | 358 |
| 15 | Andelat | 15004 | 000 | 0E | 359 |
| 15 | Andelat | 15004 | 000 | 0E | 360 |
| 15 | Andelat | 15004 | 000 | 0E | 361 |
| 15 | Andelat | 15004 | 000 | 0E | 362 |
| 15 | Andelat | 15004 | 000 | 0E | 363 |
| 15 | Andelat | 15004 | 000 | 0E | 364 |
| 15 | Andelat | 15004 | 000 | 0E | 365 |
| 15 | Andelat | 15004 | 000 | 0E | 366 |
| 15 | Andelat | 15004 | 000 | 0E | 367 |
| 15 | Andelat | 15004 | 000 | 0E | 368 |
| 15 | Andelat | 15004 | 000 | 0E | 369 |
| 15 | Andelat | 15004 | 000 | 0E | 370 |
| 15 | Andelat | 15004 | 000 | 0E | 371 |
| 15 | Andelat | 15004 | 000 | 0E | 372 |
| 15 | Andelat | 15004 | 000 | 0E | 373 |
| 15 | Andelat | 15004 | 000 | 0E | 374 |
| 15 | Andelat | 15004 | 000 | 0E | 375 |
| 15 | Andelat | 15004 | 000 | 0E | 376 |
| 15 | Andelat | 15004 | 000 | 0E | 377 |
| 15 | Andelat | 15004 | 000 | 0E | 378 |
| 15 | Andelat | 15004 | 000 | 0E | 379 |
| 15 | Andelat | 15004 | 000 | 0E | 380 |
| 15 | Andelat | 15004 | 000 | 0E | 381 |
| 15 | Andelat | 15004 | 000 | 0E | 382 |
| 15 | Andelat | 15004 | 000 | 0E | 383 |
| 15 | Andelat | 15004 | 000 | 0E | 384 |
| 15 | Andelat | 15004 | 000 | 0E | 385 |
| 15 | Andelat | 15004 | 000 | 0E | 386 |
| 15 | Andelat | 15004 | 000 | 0E | 387 |
| 15 | Andelat | 15004 | 000 | 0E | 388 |
| 15 | Andelat | 15004 | 000 | 0E | 389 |
| 15 | Andelat | 15004 | 000 | 0E | 390 |
| 15 | Andelat | 15004 | 000 | 0E | 391 |
| 15 | Andelat | 15004 | 000 | 0E | 392 |
| 15 | Andelat | 15004 | 000 | 0E | 393 |
| 15 | Andelat | 15004 | 000 | 0E | 394 |
| 15 | Andelat | 15004 | 000 | 0E | 395 |
| 15 | Andelat | 15004 | 000 | 0E | 396 |
| 15 | Andelat | 15004 | 000 | 0E | 397 |
| 15 | Andelat | 15004 | 000 | 0E | 398 |
| 15 | Andelat | 15004 | 000 | 0E | 399 |
| 15 | Andelat | 15004 | 000 | 0E | 400 |
| 15 | Andelat | 15004 | 000 | 0E | 401 |
| 15 | Andelat | 15004 | 000 | 0E | 402 |
| 15 | Andelat | 15004 | 000 | 0E | 403 |
| 15 | Andelat | 15004 | 000 | 0E | 404 |
| 15 | Andelat | 15004 | 000 | 0E | 405 |
| 15 | Andelat | 15004 | 000 | 0E | 406 |
| 15 | Andelat | 15004 | 000 | 0E | 407 |
| 15 | Andelat | 15004 | 000 | 0E | 408 |
| 15 | Andelat | 15004 | 000 | 0E | 409 |

| Dept | Nom Commune | INSEE | Pre_Sect | SECTION | N° Parcelle |
|------|-------------|-------|----------|---------|-------------|
| 15 | Andelat | 15004 | 000 | 0E | 410 |
| 15 | Andelat | 15004 | 000 | 0E | 411 |
| 15 | Andelat | 15004 | 000 | 0E | 412 |
| 15 | Andelat | 15004 | 000 | 0E | 414 |
| 15 | Andelat | 15004 | 000 | 0E | 416 |
| 15 | Andelat | 15004 | 000 | 0E | 417 |
| 15 | Andelat | 15004 | 000 | 0E | 419 |
| 15 | Andelat | 15004 | 000 | 0E | 420 |
| 15 | Andelat | 15004 | 000 | 0E | 421 |
| 15 | Andelat | 15004 | 000 | 0E | 423 |
| 15 | Andelat | 15004 | 000 | 0E | 424 |
| 15 | Andelat | 15004 | 000 | 0E | 425 |
| 15 | Andelat | 15004 | 000 | 0E | 426 |
| 15 | Andelat | 15004 | 000 | 0E | 430 |
| 15 | Andelat | 15004 | 000 | 0E | 431 |
| 15 | Andelat | 15004 | 000 | 0E | 432 |
| 15 | Andelat | 15004 | 000 | 0E | 433 |
| 15 | Andelat | 15004 | 000 | 0E | 434 |
| 15 | Andelat | 15004 | 000 | 0E | 435 |
| 15 | Andelat | 15004 | 000 | 0E | 436 |
| 15 | Andelat | 15004 | 000 | 0E | 437 |
| 15 | Andelat | 15004 | 000 | 0E | 438 |
| 15 | Andelat | 15004 | 000 | 0E | 440 |
| 15 | Andelat | 15004 | 000 | 0E | 441 |
| 15 | Andelat | 15004 | 000 | 0E | 443 |
| 15 | Andelat | 15004 | 000 | 0E | 446 |
| 15 | Andelat | 15004 | 000 | 0E | 447 |
| 15 | Andelat | 15004 | 000 | 0E | 448 |
| 15 | Andelat | 15004 | 000 | 0E | 449 |
| 15 | Andelat | 15004 | 000 | 0E | 450 |
| 15 | Andelat | 15004 | 000 | 0E | 451 |
| 15 | Andelat | 15004 | 000 | 0E | 452 |
| 15 | Andelat | 15004 | 000 | 0E | 453 |
| 15 | Andelat | 15004 | 000 | 0E | 454 |
| 15 | Andelat | 15004 | 000 | 0E | 455 |
| 15 | Andelat | 15004 | 000 | 0E | 456 |
| 15 | Andelat | 15004 | 000 | 0E | 457 |
| 15 | Andelat | 15004 | 000 | 0E | 458 |
| 15 | Andelat | 15004 | 000 | 0E | 459 |
| 15 | Andelat | 15004 | 000 | 0E | 460 |
| 15 | Andelat | 15004 | 000 | 0E | 461 |
| 15 | Andelat | 15004 | 000 | 0E | 462 |
| 15 | Andelat | 15004 | 000 | 0E | 463 |
| 15 | Andelat | 15004 | 000 | 0E | 464 |
| 15 | Andelat | 15004 | 000 | 0E | 465 |
| 15 | Andelat | 15004 | 000 | 0E | 466 |
| 15 | Andelat | 15004 | 000 | 0E | 467 |
| 15 | Andelat | 15004 | 000 | 0E | 468 |
| 15 | Andelat | 15004 | 000 | 0E | 469 |
| 15 | Andelat | 15004 | 000 | 0E | 470 |
| 15 | Andelat | 15004 | 000 | 0E | 473 |
| 15 | Andelat | 15004 | 000 | 0E | 475 |
| 15 | Andelat | 15004 | 000 | 0E | 476 |
| 15 | Andelat | 15004 | 000 | 0E | 477 |
| 15 | Andelat | 15004 | 000 | 0E | 478 |
| 15 | Andelat | 15004 | 000 | 0E | 479 |
| 15 | Andelat | 15004 | 000 | 0E | 480 |
| 15 | Andelat | 15004 | 000 | 0E | 481 |
| 15 | Andelat | 15004 | 000 | 0E | 482 |
| 15 | Andelat | 15004 | 000 | 0E | 484 |
| 15 | Andelat | 15004 | 000 | 0E | 485 |
| 15 | Andelat | 15004 | 000 | 0E | 486 |
| 15 | Andelat | 15004 | 000 | 0E | 487 |
| 15 | Andelat | 15004 | 000 | 0E | 488 |
| 15 | Andelat | 15004 | 000 | 0E | 489 |
| 15 | Andelat | 15004 | 000 | 0E | 490 |
| 15 | Andelat | 15004 | 000 | 0E | 491 |
| 15 | Andelat | 15004 | 000 | 0E | 492 |
| 15 | Andelat | 15004 | 000 | 0E | 493 |
| 15 | Andelat | 15004 | 000 | 0E | 496 |
| 15 | Andelat | 15004 | 000 | 0E | 497 |
| 15 | Andelat | 15004 | 000 | 0E | 498 |
| 15 | Andelat | 15004 | 000 | 0E | 499 |
| 15 | Andelat | 15004 | 000 | 0E | 500 |
| 15 | Andelat | 15004 | 000 | 0E | 501 |
| 15 | Andelat | 15004 | 000 | 0E | 502 |
| 15 | Andelat | 15004 | 000 | 0E | 503 |
| 15 | Andelat | 15004 | 000 | 0E | 504 |
| 15 | Andelat | 15004 | 000 | 0E | 505 |

| Dept | Nom Commune | INSEE | Pre_Sect | SECTION | N° Parcelle |
|------|-------------|-------|----------|---------|-------------|
| 15 | Andelat | 15004 | 000 | 0E | 506 |
| 15 | Andelat | 15004 | 000 | 0E | 507 |
| 15 | Andelat | 15004 | 000 | 0E | 508 |
| 15 | Andelat | 15004 | 000 | 0E | 509 |
| 15 | Andelat | 15004 | 000 | 0E | 510 |
| 15 | Andelat | 15004 | 000 | 0E | 511 |
| 15 | Andelat | 15004 | 000 | 0E | 512 |
| 15 | Andelat | 15004 | 000 | 0E | 513 |
| 15 | Andelat | 15004 | 000 | 0E | 514 |
| 15 | Andelat | 15004 | 000 | 0E | 515 |
| 15 | Andelat | 15004 | 000 | 0E | 516 |
| 15 | Andelat | 15004 | 000 | 0E | 517 |
| 15 | Andelat | 15004 | 000 | 0E | 518 |
| 15 | Andelat | 15004 | 000 | 0E | 519 |
| 15 | Andelat | 15004 | 000 | 0E | 520 |
| 15 | Andelat | 15004 | 000 | 0E | 521 |
| 15 | Andelat | 15004 | 000 | 0E | 522 |
| 15 | Andelat | 15004 | 000 | 0E | 523 |
| 15 | Andelat | 15004 | 000 | 0E | 524 |
| 15 | Andelat | 15004 | 000 | 0E | 525 |
| 15 | Andelat | 15004 | 000 | 0E | 526 |
| 15 | Andelat | 15004 | 000 | 0E | 527 |
| 15 | Andelat | 15004 | 000 | 0E | 528 |
| 15 | Andelat | 15004 | 000 | 0E | 529 |
| 15 | Andelat | 15004 | 000 | 0E | 530 |
| 15 | Andelat | 15004 | 000 | 0E | 531 |
| 15 | Andelat | 15004 | 000 | 0E | 532 |
| 15 | Andelat | 15004 | 000 | 0E | 533 |
| 15 | Andelat | 15004 | 000 | 0E | 534 |
| 15 | Andelat | 15004 | 000 | 0E | 535 |
| 15 | Andelat | 15004 | 000 | 0E | 536 |
| 15 | Andelat | 15004 | 000 | 0E | 537 |
| 15 | Andelat | 15004 | 000 | 0E | 538 |
| 15 | Andelat | 15004 | 000 | 0E | 539 |
| 15 | Andelat | 15004 | 000 | 0E | 540 |
| 15 | Andelat | 15004 | 000 | 0E | 541 |
| 15 | Andelat | 15004 | 000 | 0E | 542 |
| 15 | Andelat | 15004 | 000 | 0E | 543 |
| 15 | Andelat | 15004 | 000 | 0E | 544 |
| 15 | Andelat | 15004 | 000 | 0E | 545 |
| 15 | Andelat | 15004 | 000 | 0E | 546 |
| 15 | Andelat | 15004 | 000 | 0E | 547 |
| 15 | Andelat | 15004 | 000 | 0E | 548 |
| 15 | Andelat | 15004 | 000 | 0E | 549 |
| 15 | Andelat | 15004 | 000 | 0E | 550 |
| 15 | Andelat | 15004 | 000 | 0E | 551 |
| 15 | Andelat | 15004 | 000 | 0E | 552 |
| 15 | Andelat | 15004 | 000 | 0E | 553 |
| 15 | Andelat | 15004 | 000 | 0E | 554 |
| 15 | Andelat | 15004 | 000 | 0E | 555 |
| 15 | Andelat | 15004 | 000 | 0E | 556 |
| 15 | Andelat | 15004 | 000 | 0E | 557 |
| 15 | Andelat | 15004 | 000 | 0E | 558 |
| 15 | Andelat | 15004 | 000 | 0E | 559 |
| 15 | Andelat | 15004 | 000 | 0E | 563 |
| 15 | Andelat | 15004 | 000 | 0E | 564 |
| 15 | Andelat | 15004 | 000 | 0E | 567 |
| 15 | Andelat | 15004 | 000 | 0E | 568 |
| 15 | Andelat | 15004 | 000 | 0E | 569 |
| 15 | Andelat | 15004 | 000 | 0E | 570 |
| 15 | Andelat | 15004 | 000 | 0E | 571 |
| 15 | Andelat | 15004 | 000 | 0E | 572 |
| 15 | Andelat | 15004 | 000 | 0E | 573 |
| 15 | Andelat | 15004 | 000 | 0E | 574 |
| 15 | Andelat | 15004 | 000 | 0E | 575 |
| 15 | Andelat | 15004 | 000 | 0E | 576 |
| 15 | Andelat | 15004 | 000 | 0E | 577 |
| 15 | Andelat | 15004 | 000 | 0E | 580 |
| 15 | Andelat | 15004 | 000 | 0E | 581 |
| 15 | Andelat | 15004 | 000 | 0E | 582 |
| 15 | Andelat | 15004 | 000 | 0E | 583 |
| 15 | Andelat | 15004 | 000 | 0E | 584 |
| 15 | Andelat | 15004 | 000 | 0E | 585 |
| 15 | Andelat | 15004 | 000 | 0E | 586 |
| 15 | Andelat | 15004 | 000 | 0E | 587 |
| 15 | Andelat | 15004 | 000 | 0E | 596 |
| 15 | Andelat | 15004 | 000 | 0E | 597 |
| 15 | Andelat | 15004 | 000 | 0E | 598 |
| 15 | Andelat | 15004 | 000 | 0E | 599 |

| Dept | Nom Commune | INSEE | Pre_Sect | SECTION | N° Parcelle |
|------|-------------|-------|----------|---------|-------------|
| 15 | Andelat | 15004 | 000 | 0E | 600 |
| 15 | Andelat | 15004 | 000 | 0E | 601 |
| 15 | Andelat | 15004 | 000 | 0E | 602 |
| 15 | Andelat | 15004 | 000 | 0E | 603 |
| 15 | Andelat | 15004 | 000 | 0E | 605 |
| 15 | Andelat | 15004 | 000 | 0E | 606 |
| 15 | Andelat | 15004 | 000 | 0E | 607 |
| 15 | Andelat | 15004 | 000 | 0E | 608 |
| 15 | Andelat | 15004 | 000 | 0E | 609 |
| 15 | Andelat | 15004 | 000 | 0E | 610 |
| 15 | Andelat | 15004 | 000 | 0E | 611 |
| 15 | Andelat | 15004 | 000 | 0E | 612 |
| 15 | Andelat | 15004 | 000 | 0E | 614 |
| 15 | Andelat | 15004 | 000 | 0E | 615 |
| 15 | Andelat | 15004 | 000 | 0E | 616 |
| 15 | Andelat | 15004 | 000 | 0E | 618 |
| 15 | Andelat | 15004 | 000 | 0E | 619 |
| 15 | Andelat | 15004 | 000 | 0E | 621 |
| 15 | Andelat | 15004 | 000 | 0E | 622 |
| 15 | Andelat | 15004 | 000 | 0E | 623 |
| 15 | Andelat | 15004 | 000 | 0E | 624 |
| 15 | Andelat | 15004 | 000 | 0E | 625 |
| 15 | Andelat | 15004 | 000 | 0E | 626 |
| 15 | Andelat | 15004 | 000 | 0E | 627 |
| 15 | Andelat | 15004 | 000 | 0E | 628 |
| 15 | Andelat | 15004 | 000 | 0E | 629 |
| 15 | Andelat | 15004 | 000 | 0E | 630 |
| 15 | Andelat | 15004 | 000 | 0E | 631 |
| 15 | Andelat | 15004 | 000 | 0E | 632 |
| 15 | Andelat | 15004 | 000 | 0E | 633 |
| 15 | Andelat | 15004 | 000 | 0E | 634 |
| 15 | Andelat | 15004 | 000 | 0E | 635 |
| 15 | Andelat | 15004 | 000 | 0E | 636 |
| 15 | Andelat | 15004 | 000 | 0E | 637 |
| 15 | Andelat | 15004 | 000 | 0E | 638 |
| 15 | Andelat | 15004 | 000 | 0E | 640 |
| 15 | Andelat | 15004 | 000 | 0E | 641 |
| 15 | Andelat | 15004 | 000 | 0E | 642 |
| 15 | Andelat | 15004 | 000 | 0E | 643 |
| 15 | Andelat | 15004 | 000 | 0E | 644 |
| 15 | Andelat | 15004 | 000 | 0E | 645 |
| 15 | Andelat | 15004 | 000 | 0E | 648 |
| 15 | Andelat | 15004 | 000 | 0E | 649 |
| 15 | Andelat | 15004 | 000 | 0E | 650 |
| 15 | Andelat | 15004 | 000 | 0E | 651 |
| 15 | Andelat | 15004 | 000 | 0E | 652 |
| 15 | Andelat | 15004 | 000 | 0E | 653 |
| 15 | Andelat | 15004 | 000 | 0E | 654 |
| 15 | Andelat | 15004 | 000 | 0E | 655 |
| 15 | Andelat | 15004 | 000 | 0E | 656 |
| 15 | Andelat | 15004 | 000 | 0E | 657 |
| 15 | Andelat | 15004 | 000 | 0E | 658 |
| 15 | Andelat | 15004 | 000 | 0E | 659 |
| 15 | Andelat | 15004 | 000 | 0E | 660 |
| 15 | Andelat | 15004 | 000 | 0E | 661 |
| 15 | Andelat | 15004 | 000 | 0E | 662 |
| 15 | Andelat | 15004 | 000 | 0E | 663 |
| 15 | Andelat | 15004 | 000 | 0E | 664 |
| 15 | Andelat | 15004 | 000 | 0E | 665 |
| 15 | Andelat | 15004 | 000 | 0E | 666 |
| 15 | Andelat | 15004 | 000 | 0E | 667 |
| 15 | Andelat | 15004 | 000 | 0E | 668 |
| 15 | Andelat | 15004 | 000 | 0E | 669 |
| 15 | Andelat | 15004 | 000 | 0E | 670 |
| 15 | Andelat | 15004 | 000 | 0E | 671 |
| 15 | Andelat | 15004 | 000 | 0E | 672 |
| 15 | Andelat | 15004 | 000 | 0E | 673 |
| 15 | Andelat | 15004 | 000 | 0E | 674 |
| 15 | Andelat | 15004 | 000 | 0E | 675 |
| 15 | Andelat | 15004 | 000 | 0E | 678 |
| 15 | Andelat | 15004 | 000 | 0E | 679 |
| 15 | Andelat | 15004 | 000 | 0E | 680 |
| 15 | Andelat | 15004 | 000 | 0E | 681 |
| 15 | Andelat | 15004 | 000 | 0E | 682 |
| 15 | Andelat | 15004 | 000 | 0E | 683 |
| 15 | Andelat | 15004 | 000 | 0E | 684 |
| 15 | Andelat | 15004 | 000 | 0E | 685 |
| 15 | Andelat | 15004 | 000 | 0E | 686 |
| 15 | Andelat | 15004 | 000 | 0E | 687 |

| Dept | Nom Commune | INSEE | Pre_Sect | SECTION | N° Parcelle |
|------|-------------|-------|----------|---------|-------------|
| 15 | Andelat | 15004 | 000 | OE | 688 |
| 15 | Andelat | 15004 | 000 | OE | 689 |
| 15 | Andelat | 15004 | 000 | OH | 1 |
| 15 | Andelat | 15004 | 000 | OH | 2 |
| 15 | Andelat | 15004 | 000 | OH | 3 |
| 15 | Andelat | 15004 | 000 | OH | 4 |
| 15 | Andelat | 15004 | 000 | OH | 5 |
| 15 | Andelat | 15004 | 000 | OH | 6 |
| 15 | Andelat | 15004 | 000 | OH | 7 |
| 15 | Andelat | 15004 | 000 | OH | 8 |
| 15 | Andelat | 15004 | 000 | OH | 9 |
| 15 | Andelat | 15004 | 000 | OH | 10 |
| 15 | Andelat | 15004 | 000 | OH | 11 |
| 15 | Andelat | 15004 | 000 | OH | 12 |
| 15 | Andelat | 15004 | 000 | OH | 13 |
| 15 | Andelat | 15004 | 000 | OH | 14 |
| 15 | Andelat | 15004 | 000 | OH | 15 |
| 15 | Andelat | 15004 | 000 | OH | 16 |
| 15 | Andelat | 15004 | 000 | OH | 17 |
| 15 | Andelat | 15004 | 000 | OH | 18 |
| 15 | Andelat | 15004 | 000 | OH | 19 |
| 15 | Andelat | 15004 | 000 | OH | 20 |
| 15 | Andelat | 15004 | 000 | OH | 21 |
| 15 | Andelat | 15004 | 000 | OH | 22 |
| 15 | Andelat | 15004 | 000 | OH | 23 |
| 15 | Andelat | 15004 | 000 | OH | 24 |
| 15 | Andelat | 15004 | 000 | OH | 25 |
| 15 | Andelat | 15004 | 000 | OH | 26 |
| 15 | Andelat | 15004 | 000 | OH | 27 |
| 15 | Andelat | 15004 | 000 | OH | 28 |
| 15 | Andelat | 15004 | 000 | OH | 29 |
| 15 | Andelat | 15004 | 000 | OH | 30 |
| 15 | Andelat | 15004 | 000 | OH | 32 |
| 15 | Andelat | 15004 | 000 | OH | 34 |
| 15 | Andelat | 15004 | 000 | OH | 35 |
| 15 | Andelat | 15004 | 000 | OH | 36 |
| 15 | Andelat | 15004 | 000 | OH | 37 |
| 15 | Andelat | 15004 | 000 | OH | 39 |
| 15 | Andelat | 15004 | 000 | OH | 40 |
| 15 | Andelat | 15004 | 000 | OH | 41 |
| 15 | Andelat | 15004 | 000 | OH | 42 |
| 15 | Andelat | 15004 | 000 | OH | 45 |
| 15 | Andelat | 15004 | 000 | OH | 47 |
| 15 | Andelat | 15004 | 000 | OH | 48 |
| 15 | Andelat | 15004 | 000 | OH | 49 |
| 15 | Andelat | 15004 | 000 | OH | 50 |
| 15 | Andelat | 15004 | 000 | OH | 51 |
| 15 | Andelat | 15004 | 000 | OH | 52 |
| 15 | Andelat | 15004 | 000 | OH | 53 |
| 15 | Andelat | 15004 | 000 | OH | 54 |
| 15 | Andelat | 15004 | 000 | OH | 55 |
| 15 | Andelat | 15004 | 000 | OH | 56 |
| 15 | Andelat | 15004 | 000 | OH | 57 |
| 15 | Andelat | 15004 | 000 | OH | 58 |
| 15 | Andelat | 15004 | 000 | OH | 59 |
| 15 | Andelat | 15004 | 000 | OH | 60 |
| 15 | Andelat | 15004 | 000 | OH | 61 |
| 15 | Andelat | 15004 | 000 | OH | 62 |
| 15 | Andelat | 15004 | 000 | OH | 63 |
| 15 | Andelat | 15004 | 000 | OH | 64 |
| 15 | Andelat | 15004 | 000 | OH | 66 |
| 15 | Andelat | 15004 | 000 | OH | 67 |
| 15 | Andelat | 15004 | 000 | OH | 68 |
| 15 | Andelat | 15004 | 000 | OH | 69 |
| 15 | Andelat | 15004 | 000 | OH | 70 |
| 15 | Andelat | 15004 | 000 | OH | 71 |
| 15 | Andelat | 15004 | 000 | OH | 72 |
| 15 | Andelat | 15004 | 000 | OH | 74 |
| 15 | Andelat | 15004 | 000 | OH | 75 |
| 15 | Andelat | 15004 | 000 | OH | 76 |
| 15 | Andelat | 15004 | 000 | OH | 77 |
| 15 | Andelat | 15004 | 000 | OH | 78 |
| 15 | Andelat | 15004 | 000 | OH | 79 |
| 15 | Andelat | 15004 | 000 | OH | 80 |
| 15 | Andelat | 15004 | 000 | OH | 81 |
| 15 | Andelat | 15004 | 000 | OH | 82 |
| 15 | Andelat | 15004 | 000 | OH | 83 |
| 15 | Andelat | 15004 | 000 | OH | 84 |
| 15 | Andelat | 15004 | 000 | OH | 85 |

| Dept | Nom Commune | INSEE | Pre_Sect | SECTION | N° Parcelle |
|------|-------------|-------|----------|---------|-------------|
| 15 | Andelat | 15004 | 000 | 0H | 86 |
| 15 | Andelat | 15004 | 000 | 0H | 87 |
| 15 | Andelat | 15004 | 000 | 0H | 88 |
| 15 | Andelat | 15004 | 000 | 0H | 89 |
| 15 | Andelat | 15004 | 000 | 0H | 90 |
| 15 | Andelat | 15004 | 000 | 0H | 91 |
| 15 | Andelat | 15004 | 000 | 0H | 92 |
| 15 | Andelat | 15004 | 000 | 0H | 93 |
| 15 | Andelat | 15004 | 000 | 0H | 94 |
| 15 | Andelat | 15004 | 000 | 0H | 95 |
| 15 | Andelat | 15004 | 000 | 0H | 96 |
| 15 | Andelat | 15004 | 000 | 0H | 97 |
| 15 | Andelat | 15004 | 000 | 0H | 98 |
| 15 | Andelat | 15004 | 000 | 0H | 99 |
| 15 | Andelat | 15004 | 000 | 0H | 100 |
| 15 | Andelat | 15004 | 000 | 0H | 101 |
| 15 | Andelat | 15004 | 000 | 0H | 102 |
| 15 | Andelat | 15004 | 000 | 0H | 103 |
| 15 | Andelat | 15004 | 000 | 0H | 104 |
| 15 | Andelat | 15004 | 000 | 0H | 105 |
| 15 | Andelat | 15004 | 000 | 0H | 106 |
| 15 | Andelat | 15004 | 000 | 0H | 107 |
| 15 | Andelat | 15004 | 000 | 0H | 108 |
| 15 | Andelat | 15004 | 000 | 0H | 109 |
| 15 | Andelat | 15004 | 000 | 0H | 110 |
| 15 | Andelat | 15004 | 000 | 0H | 111 |
| 15 | Andelat | 15004 | 000 | 0H | 112 |
| 15 | Andelat | 15004 | 000 | 0H | 113 |
| 15 | Andelat | 15004 | 000 | 0H | 114 |
| 15 | Andelat | 15004 | 000 | 0H | 115 |
| 15 | Andelat | 15004 | 000 | 0H | 116 |
| 15 | Andelat | 15004 | 000 | 0H | 117 |
| 15 | Andelat | 15004 | 000 | 0H | 118 |
| 15 | Andelat | 15004 | 000 | 0H | 119 |
| 15 | Andelat | 15004 | 000 | 0H | 120 |
| 15 | Andelat | 15004 | 000 | 0H | 121 |
| 15 | Andelat | 15004 | 000 | 0H | 122 |
| 15 | Andelat | 15004 | 000 | 0H | 123 |
| 15 | Andelat | 15004 | 000 | 0H | 124 |
| 15 | Andelat | 15004 | 000 | 0H | 125 |
| 15 | Andelat | 15004 | 000 | 0H | 126 |
| 15 | Andelat | 15004 | 000 | 0H | 127 |
| 15 | Andelat | 15004 | 000 | 0H | 128 |
| 15 | Andelat | 15004 | 000 | 0H | 129 |
| 15 | Andelat | 15004 | 000 | 0H | 130 |
| 15 | Andelat | 15004 | 000 | 0H | 131 |
| 15 | Andelat | 15004 | 000 | 0H | 132 |
| 15 | Andelat | 15004 | 000 | 0H | 133 |
| 15 | Andelat | 15004 | 000 | 0H | 134 |
| 15 | Andelat | 15004 | 000 | 0H | 135 |
| 15 | Andelat | 15004 | 000 | 0H | 136 |
| 15 | Andelat | 15004 | 000 | 0H | 137 |
| 15 | Andelat | 15004 | 000 | 0H | 138 |
| 15 | Andelat | 15004 | 000 | 0H | 139 |
| 15 | Andelat | 15004 | 000 | 0H | 140 |
| 15 | Andelat | 15004 | 000 | 0H | 141 |
| 15 | Andelat | 15004 | 000 | 0H | 142 |
| 15 | Andelat | 15004 | 000 | 0H | 143 |
| 15 | Andelat | 15004 | 000 | 0H | 144 |
| 15 | Andelat | 15004 | 000 | 0H | 145 |
| 15 | Andelat | 15004 | 000 | 0H | 146 |
| 15 | Andelat | 15004 | 000 | 0H | 147 |
| 15 | Andelat | 15004 | 000 | 0H | 148 |
| 15 | Andelat | 15004 | 000 | 0H | 149 |
| 15 | Andelat | 15004 | 000 | 0H | 150 |
| 15 | Andelat | 15004 | 000 | 0H | 151 |
| 15 | Andelat | 15004 | 000 | 0H | 152 |
| 15 | Andelat | 15004 | 000 | 0H | 153 |
| 15 | Andelat | 15004 | 000 | 0H | 154 |
| 15 | Andelat | 15004 | 000 | 0H | 155 |
| 15 | Andelat | 15004 | 000 | 0H | 156 |
| 15 | Andelat | 15004 | 000 | 0H | 157 |
| 15 | Andelat | 15004 | 000 | 0H | 158 |
| 15 | Andelat | 15004 | 000 | 0H | 159 |
| 15 | Andelat | 15004 | 000 | 0H | 160 |
| 15 | Andelat | 15004 | 000 | 0H | 161 |
| 15 | Andelat | 15004 | 000 | 0H | 162 |
| 15 | Andelat | 15004 | 000 | 0H | 163 |
| 15 | Andelat | 15004 | 000 | 0H | 164 |

| Dept | Nom Commune | INSEE | Pre_Sect | SECTION | N° Parcelle |
|------|-------------|-------|----------|---------|-------------|
| 15 | Andelat | 15004 | 000 | 0H | 165 |
| 15 | Andelat | 15004 | 000 | 0H | 166 |
| 15 | Andelat | 15004 | 000 | 0H | 167 |
| 15 | Andelat | 15004 | 000 | 0H | 168 |
| 15 | Andelat | 15004 | 000 | 0H | 169 |
| 15 | Andelat | 15004 | 000 | 0H | 170 |
| 15 | Andelat | 15004 | 000 | 0H | 171 |
| 15 | Andelat | 15004 | 000 | 0H | 172 |
| 15 | Andelat | 15004 | 000 | 0H | 173 |
| 15 | Andelat | 15004 | 000 | 0H | 174 |
| 15 | Andelat | 15004 | 000 | 0H | 175 |
| 15 | Andelat | 15004 | 000 | 0H | 176 |
| 15 | Andelat | 15004 | 000 | 0H | 177 |
| 15 | Andelat | 15004 | 000 | 0H | 178 |
| 15 | Andelat | 15004 | 000 | 0H | 179 |
| 15 | Andelat | 15004 | 000 | 0H | 180 |
| 15 | Andelat | 15004 | 000 | 0H | 181 |
| 15 | Andelat | 15004 | 000 | 0H | 182 |
| 15 | Andelat | 15004 | 000 | 0H | 183 |
| 15 | Andelat | 15004 | 000 | 0H | 184 |
| 15 | Andelat | 15004 | 000 | 0H | 185 |
| 15 | Andelat | 15004 | 000 | 0H | 186 |
| 15 | Andelat | 15004 | 000 | 0H | 187 |
| 15 | Andelat | 15004 | 000 | 0H | 188 |
| 15 | Andelat | 15004 | 000 | 0H | 189 |
| 15 | Andelat | 15004 | 000 | 0H | 190 |
| 15 | Andelat | 15004 | 000 | 0H | 191 |
| 15 | Andelat | 15004 | 000 | 0H | 192 |
| 15 | Andelat | 15004 | 000 | 0H | 193 |
| 15 | Andelat | 15004 | 000 | 0H | 194 |
| 15 | Andelat | 15004 | 000 | 0H | 195 |
| 15 | Andelat | 15004 | 000 | 0H | 196 |
| 15 | Andelat | 15004 | 000 | 0H | 197 |
| 15 | Andelat | 15004 | 000 | 0H | 198 |
| 15 | Andelat | 15004 | 000 | 0H | 199 |
| 15 | Andelat | 15004 | 000 | 0H | 200 |
| 15 | Andelat | 15004 | 000 | 0H | 201 |
| 15 | Andelat | 15004 | 000 | 0H | 202 |
| 15 | Andelat | 15004 | 000 | 0H | 203 |
| 15 | Andelat | 15004 | 000 | 0H | 206 |
| 15 | Andelat | 15004 | 000 | 0H | 207 |
| 15 | Andelat | 15004 | 000 | 0H | 208 |
| 15 | Andelat | 15004 | 000 | 0H | 209 |
| 15 | Andelat | 15004 | 000 | 0H | 210 |
| 15 | Andelat | 15004 | 000 | 0H | 211 |
| 15 | Andelat | 15004 | 000 | 0H | 212 |
| 15 | Andelat | 15004 | 000 | 0H | 213 |
| 15 | Andelat | 15004 | 000 | 0H | 214 |
| 15 | Andelat | 15004 | 000 | 0H | 215 |
| 15 | Andelat | 15004 | 000 | 0H | 216 |
| 15 | Andelat | 15004 | 000 | 0H | 217 |
| 15 | Andelat | 15004 | 000 | 0H | 218 |
| 15 | Andelat | 15004 | 000 | 0H | 219 |
| 15 | Andelat | 15004 | 000 | 0H | 220 |
| 15 | Andelat | 15004 | 000 | 0H | 221 |
| 15 | Andelat | 15004 | 000 | 0H | 222 |
| 15 | Andelat | 15004 | 000 | 0H | 223 |
| 15 | Andelat | 15004 | 000 | 0H | 224 |
| 15 | Andelat | 15004 | 000 | 0H | 225 |
| 15 | Andelat | 15004 | 000 | 0H | 227 |
| 15 | Andelat | 15004 | 000 | 0H | 228 |
| 15 | Andelat | 15004 | 000 | 0H | 229 |
| 15 | Andelat | 15004 | 000 | 0H | 230 |
| 15 | Andelat | 15004 | 000 | 0H | 231 |
| 15 | Andelat | 15004 | 000 | 0H | 232 |
| 15 | Andelat | 15004 | 000 | 0H | 233 |
| 15 | Andelat | 15004 | 000 | 0H | 234 |
| 15 | Andelat | 15004 | 000 | 0H | 235 |
| 15 | Andelat | 15004 | 000 | 0H | 236 |
| 15 | Andelat | 15004 | 000 | 0H | 237 |
| 15 | Andelat | 15004 | 000 | 0H | 238 |
| 15 | Andelat | 15004 | 000 | 0H | 239 |
| 15 | Andelat | 15004 | 000 | 0H | 240 |
| 15 | Andelat | 15004 | 000 | 0H | 241 |
| 15 | Andelat | 15004 | 000 | 0H | 242 |
| 15 | Andelat | 15004 | 000 | 0H | 243 |
| 15 | Andelat | 15004 | 000 | 0H | 245 |
| 15 | Andelat | 15004 | 000 | 0H | 246 |
| 15 | Andelat | 15004 | 000 | 0H | 247 |

| Dept | Nom Commune | INSEE | Pre_Sect | SECTION | N° Parcelle |
|------|-------------|-------|----------|---------|-------------|
| 15 | Andelat | 15004 | 000 | 0H | 248 |
| 15 | Andelat | 15004 | 000 | 0H | 249 |
| 15 | Andelat | 15004 | 000 | 0H | 250 |
| 15 | Andelat | 15004 | 000 | 0H | 251 |
| 15 | Andelat | 15004 | 000 | 0H | 252 |
| 15 | Andelat | 15004 | 000 | 0H | 253 |
| 15 | Andelat | 15004 | 000 | 0H | 254 |
| 15 | Andelat | 15004 | 000 | 0H | 255 |
| 15 | Andelat | 15004 | 000 | 0H | 256 |
| 15 | Andelat | 15004 | 000 | 0H | 257 |
| 15 | Andelat | 15004 | 000 | 0H | 258 |
| 15 | Andelat | 15004 | 000 | 0H | 259 |
| 15 | Andelat | 15004 | 000 | 0H | 260 |
| 15 | Andelat | 15004 | 000 | 0H | 261 |
| 15 | Andelat | 15004 | 000 | 0H | 262 |
| 15 | Andelat | 15004 | 000 | 0H | 263 |
| 15 | Andelat | 15004 | 000 | 0H | 264 |
| 15 | Andelat | 15004 | 000 | 0H | 265 |
| 15 | Andelat | 15004 | 000 | 0H | 266 |
| 15 | Andelat | 15004 | 000 | 0H | 267 |
| 15 | Andelat | 15004 | 000 | 0H | 268 |
| 15 | Andelat | 15004 | 000 | 0H | 269 |
| 15 | Andelat | 15004 | 000 | 0H | 270 |
| 15 | Andelat | 15004 | 000 | 0H | 271 |
| 15 | Andelat | 15004 | 000 | 0H | 272 |
| 15 | Andelat | 15004 | 000 | 0H | 273 |
| 15 | Andelat | 15004 | 000 | 0H | 274 |
| 15 | Andelat | 15004 | 000 | 0H | 275 |
| 15 | Andelat | 15004 | 000 | 0H | 276 |
| 15 | Andelat | 15004 | 000 | 0H | 277 |
| 15 | Andelat | 15004 | 000 | 0H | 278 |
| 15 | Andelat | 15004 | 000 | 0H | 279 |
| 15 | Andelat | 15004 | 000 | 0H | 280 |
| 15 | Andelat | 15004 | 000 | 0H | 281 |
| 15 | Andelat | 15004 | 000 | 0H | 282 |
| 15 | Andelat | 15004 | 000 | 0H | 283 |
| 15 | Andelat | 15004 | 000 | 0H | 284 |
| 15 | Andelat | 15004 | 000 | 0H | 285 |
| 15 | Andelat | 15004 | 000 | 0H | 286 |
| 15 | Andelat | 15004 | 000 | 0H | 287 |
| 15 | Andelat | 15004 | 000 | 0H | 288 |
| 15 | Andelat | 15004 | 000 | 0H | 289 |
| 15 | Andelat | 15004 | 000 | 0H | 290 |
| 15 | Andelat | 15004 | 000 | 0H | 292 |
| 15 | Andelat | 15004 | 000 | 0H | 293 |
| 15 | Andelat | 15004 | 000 | 0H | 294 |
| 15 | Andelat | 15004 | 000 | 0H | 295 |
| 15 | Andelat | 15004 | 000 | 0H | 296 |
| 15 | Andelat | 15004 | 000 | 0H | 297 |
| 15 | Andelat | 15004 | 000 | 0H | 298 |
| 15 | Andelat | 15004 | 000 | 0H | 300 |
| 15 | Andelat | 15004 | 000 | 0H | 301 |
| 15 | Andelat | 15004 | 000 | 0H | 302 |
| 15 | Andelat | 15004 | 000 | 0H | 303 |
| 15 | Andelat | 15004 | 000 | 0H | 304 |
| 15 | Andelat | 15004 | 000 | 0H | 305 |
| 15 | Andelat | 15004 | 000 | 0H | 306 |
| 15 | Andelat | 15004 | 000 | 0H | 307 |
| 15 | Andelat | 15004 | 000 | 0H | 308 |
| 15 | Andelat | 15004 | 000 | 0H | 309 |
| 15 | Andelat | 15004 | 000 | 0H | 310 |
| 15 | Andelat | 15004 | 000 | 0H | 311 |
| 15 | Andelat | 15004 | 000 | 0H | 312 |
| 15 | Andelat | 15004 | 000 | 0H | 313 |
| 15 | Andelat | 15004 | 000 | 0H | 314 |
| 15 | Andelat | 15004 | 000 | 0H | 316 |
| 15 | Andelat | 15004 | 000 | 0H | 317 |
| 15 | Andelat | 15004 | 000 | 0H | 318 |
| 15 | Andelat | 15004 | 000 | 0H | 319 |
| 15 | Andelat | 15004 | 000 | 0H | 320 |
| 15 | Andelat | 15004 | 000 | 0H | 321 |
| 15 | Andelat | 15004 | 000 | 0H | 322 |
| 15 | Andelat | 15004 | 000 | 0H | 323 |
| 15 | Andelat | 15004 | 000 | 0H | 324 |
| 15 | Andelat | 15004 | 000 | 0H | 325 |
| 15 | Andelat | 15004 | 000 | 0H | 326 |
| 15 | Andelat | 15004 | 000 | 0H | 327 |
| 15 | Andelat | 15004 | 000 | 0H | 329 |
| 15 | Andelat | 15004 | 000 | 0H | 330 |

| Dept | Nom Commune | INSEE | Pre_Sect | SECTION | N° Parcelle |
|------|-------------|-------|----------|---------|-------------|
| 15 | Andelat | 15004 | 000 | 0H | 331 |
| 15 | Andelat | 15004 | 000 | 0H | 332 |
| 15 | Andelat | 15004 | 000 | 0H | 333 |
| 15 | Andelat | 15004 | 000 | 0H | 334 |
| 15 | Andelat | 15004 | 000 | 0H | 335 |
| 15 | Andelat | 15004 | 000 | 0H | 336 |
| 15 | Andelat | 15004 | 000 | 0H | 337 |
| 15 | Andelat | 15004 | 000 | 0H | 338 |
| 15 | Andelat | 15004 | 000 | 0H | 339 |
| 15 | Andelat | 15004 | 000 | 0H | 340 |
| 15 | Andelat | 15004 | 000 | 0H | 341 |
| 15 | Andelat | 15004 | 000 | 0H | 342 |
| 15 | Andelat | 15004 | 000 | 0H | 343 |
| 15 | Andelat | 15004 | 000 | 0H | 344 |
| 15 | Andelat | 15004 | 000 | 0H | 345 |
| 15 | Andelat | 15004 | 000 | 0H | 346 |
| 15 | Andelat | 15004 | 000 | 0H | 347 |
| 15 | Andelat | 15004 | 000 | 0H | 350 |
| 15 | Andelat | 15004 | 000 | 0H | 351 |
| 15 | Andelat | 15004 | 000 | 0H | 353 |
| 15 | Andelat | 15004 | 000 | 0H | 354 |
| 15 | Andelat | 15004 | 000 | 0H | 355 |
| 15 | Andelat | 15004 | 000 | 0H | 357 |
| 15 | Andelat | 15004 | 000 | 0H | 358 |
| 15 | Andelat | 15004 | 000 | 0H | 359 |
| 15 | Andelat | 15004 | 000 | 0H | 360 |
| 15 | Andelat | 15004 | 000 | 0H | 361 |
| 15 | Andelat | 15004 | 000 | 0H | 362 |
| 15 | Andelat | 15004 | 000 | 0H | 363 |
| 15 | Andelat | 15004 | 000 | 0H | 364 |
| 15 | Andelat | 15004 | 000 | 0H | 365 |
| 15 | Andelat | 15004 | 000 | 0H | 366 |
| 15 | Andelat | 15004 | 000 | 0H | 367 |
| 15 | Andelat | 15004 | 000 | 0H | 368 |
| 15 | Andelat | 15004 | 000 | 0H | 369 |
| 15 | Andelat | 15004 | 000 | 0H | 370 |
| 15 | Andelat | 15004 | 000 | 0H | 371 |
| 15 | Andelat | 15004 | 000 | 0H | 372 |
| 15 | Andelat | 15004 | 000 | 0H | 373 |
| 15 | Andelat | 15004 | 000 | 0H | 374 |
| 15 | Andelat | 15004 | 000 | 0H | 375 |
| 15 | Andelat | 15004 | 000 | 0H | 376 |
| 15 | Andelat | 15004 | 000 | 0H | 377 |
| 15 | Andelat | 15004 | 000 | 0H | 378 |
| 15 | Andelat | 15004 | 000 | 0H | 379 |
| 15 | Andelat | 15004 | 000 | 0H | 380 |
| 15 | Andelat | 15004 | 000 | 0H | 381 |
| 15 | Andelat | 15004 | 000 | 0H | 382 |
| 15 | Andelat | 15004 | 000 | 0H | 383 |
| 15 | Andelat | 15004 | 000 | 0H | 384 |
| 15 | Andelat | 15004 | 000 | 0H | 385 |
| 15 | Andelat | 15004 | 000 | 0H | 386 |
| 15 | Andelat | 15004 | 000 | 0H | 387 |
| 15 | Andelat | 15004 | 000 | 0H | 388 |
| 15 | Andelat | 15004 | 000 | 0H | 389 |
| 15 | Andelat | 15004 | 000 | 0H | 390 |
| 15 | Andelat | 15004 | 000 | 0H | 391 |
| 15 | Andelat | 15004 | 000 | 0H | 392 |
| 15 | Andelat | 15004 | 000 | 0H | 393 |
| 15 | Andelat | 15004 | 000 | 0H | 394 |
| 15 | Andelat | 15004 | 000 | 0H | 395 |
| 15 | Andelat | 15004 | 000 | 0H | 396 |
| 15 | Andelat | 15004 | 000 | 0H | 397 |
| 15 | Andelat | 15004 | 000 | 0H | 398 |
| 15 | Andelat | 15004 | 000 | 0H | 399 |
| 15 | Andelat | 15004 | 000 | 0H | 400 |
| 15 | Andelat | 15004 | 000 | 0H | 401 |
| 15 | Andelat | 15004 | 000 | 0H | 402 |
| 15 | Andelat | 15004 | 000 | 0H | 403 |
| 15 | Andelat | 15004 | 000 | 0H | 404 |
| 15 | Andelat | 15004 | 000 | 0H | 405 |
| 15 | Andelat | 15004 | 000 | 0H | 406 |
| 15 | Andelat | 15004 | 000 | 0H | 407 |
| 15 | Andelat | 15004 | 000 | 0H | 408 |
| 15 | Andelat | 15004 | 000 | 0H | 409 |
| 15 | Andelat | 15004 | 000 | 0H | 410 |
| 15 | Andelat | 15004 | 000 | 0H | 411 |
| 15 | Andelat | 15004 | 000 | 0H | 412 |
| 15 | Andelat | 15004 | 000 | 0H | 413 |

| Dept | Nom Commune | INSEE | Pre_Sect | SECTION | N° Parcelle |
|------|-------------|-------|----------|---------|-------------|
| 15 | Andelat | 15004 | 000 | 0H | 414 |
| 15 | Andelat | 15004 | 000 | 0H | 415 |
| 15 | Andelat | 15004 | 000 | 0H | 417 |
| 15 | Andelat | 15004 | 000 | 0H | 418 |
| 15 | Andelat | 15004 | 000 | 0H | 419 |
| 15 | Andelat | 15004 | 000 | 0H | 420 |
| 15 | Andelat | 15004 | 000 | 0H | 421 |
| 15 | Andelat | 15004 | 000 | 0H | 422 |
| 15 | Andelat | 15004 | 000 | 0H | 423 |
| 15 | Andelat | 15004 | 000 | 0H | 424 |
| 15 | Andelat | 15004 | 000 | 0H | 425 |
| 15 | Andelat | 15004 | 000 | 0H | 426 |
| 15 | Andelat | 15004 | 000 | 0H | 427 |
| 15 | Andelat | 15004 | 000 | 0H | 428 |
| 15 | Andelat | 15004 | 000 | 0H | 429 |
| 15 | Andelat | 15004 | 000 | 0H | 430 |
| 15 | Andelat | 15004 | 000 | 0H | 431 |
| 15 | Andelat | 15004 | 000 | 0H | 432 |
| 15 | Andelat | 15004 | 000 | 0H | 433 |
| 15 | Andelat | 15004 | 000 | 0H | 434 |
| 15 | Andelat | 15004 | 000 | 0H | 435 |
| 15 | Andelat | 15004 | 000 | 0H | 436 |
| 15 | Andelat | 15004 | 000 | 0H | 437 |
| 15 | Andelat | 15004 | 000 | 0H | 438 |
| 15 | Andelat | 15004 | 000 | 0H | 439 |
| 15 | Andelat | 15004 | 000 | 0H | 440 |
| 15 | Andelat | 15004 | 000 | 0H | 441 |
| 15 | Andelat | 15004 | 000 | 0H | 442 |
| 15 | Andelat | 15004 | 000 | 0H | 443 |
| 15 | Andelat | 15004 | 000 | 0H | 444 |
| 15 | Andelat | 15004 | 000 | 0H | 445 |
| 15 | Andelat | 15004 | 000 | 0H | 446 |
| 15 | Andelat | 15004 | 000 | 0H | 447 |
| 15 | Andelat | 15004 | 000 | 0H | 448 |
| 15 | Andelat | 15004 | 000 | 0H | 449 |
| 15 | Andelat | 15004 | 000 | 0H | 450 |
| 15 | Andelat | 15004 | 000 | 0H | 451 |
| 15 | Andelat | 15004 | 000 | 0H | 452 |
| 15 | Andelat | 15004 | 000 | 0H | 453 |
| 15 | Andelat | 15004 | 000 | 0H | 454 |
| 15 | Andelat | 15004 | 000 | 0H | 455 |
| 15 | Andelat | 15004 | 000 | 0H | 456 |
| 15 | Andelat | 15004 | 000 | 0H | 457 |
| 15 | Andelat | 15004 | 000 | 0H | 458 |
| 15 | Andelat | 15004 | 000 | 0H | 459 |
| 15 | Andelat | 15004 | 000 | 0H | 464 |
| 15 | Andelat | 15004 | 000 | 0H | 466 |
| 15 | Andelat | 15004 | 000 | 0H | 467 |
| 15 | Andelat | 15004 | 000 | 0H | 468 |
| 15 | Andelat | 15004 | 000 | 0H | 469 |
| 15 | Andelat | 15004 | 000 | 0H | 470 |
| 15 | Andelat | 15004 | 000 | 0H | 471 |
| 15 | Andelat | 15004 | 000 | 0H | 472 |
| 15 | Andelat | 15004 | 000 | 0H | 473 |
| 15 | Andelat | 15004 | 000 | 0H | 474 |
| 15 | Andelat | 15004 | 000 | 0H | 475 |
| 15 | Andelat | 15004 | 000 | 0H | 476 |
| 15 | Andelat | 15004 | 000 | 0H | 477 |
| 15 | Andelat | 15004 | 000 | 0H | 478 |
| 15 | Andelat | 15004 | 000 | 0H | 479 |
| 15 | Andelat | 15004 | 000 | 0H | 480 |
| 15 | Andelat | 15004 | 000 | 0H | 481 |
| 15 | Andelat | 15004 | 000 | 0H | 482 |
| 15 | Andelat | 15004 | 000 | 0H | 483 |
| 15 | Andelat | 15004 | 000 | 0H | 484 |
| 15 | Andelat | 15004 | 000 | 0H | 485 |
| 15 | Andelat | 15004 | 000 | 0H | 486 |
| 15 | Andelat | 15004 | 000 | 0H | 487 |
| 15 | Andelat | 15004 | 000 | 0H | 488 |
| 15 | Andelat | 15004 | 000 | 0H | 489 |
| 15 | Andelat | 15004 | 000 | 0H | 490 |
| 15 | Andelat | 15004 | 000 | 0H | 491 |
| 15 | Andelat | 15004 | 000 | 0H | 492 |
| 15 | Andelat | 15004 | 000 | 0H | 493 |
| 15 | Andelat | 15004 | 000 | 0H | 494 |
| 15 | Andelat | 15004 | 000 | 0H | 495 |
| 15 | Andelat | 15004 | 000 | 0H | 496 |
| 15 | Andelat | 15004 | 000 | 0H | 497 |
| 15 | Andelat | 15004 | 000 | 0H | 498 |

| Dept | Nom Commune | INSEE | Pre_Sect | SECTION | N° Parcelle |
|------|-------------|-------|----------|---------|-------------|
| 15 | Andelat | 15004 | 000 | 0H | 499 |
| 15 | Andelat | 15004 | 000 | 0H | 500 |
| 15 | Andelat | 15004 | 000 | 0H | 501 |
| 15 | Andelat | 15004 | 000 | 0H | 502 |
| 15 | Andelat | 15004 | 000 | 0H | 503 |
| 15 | Andelat | 15004 | 000 | 0H | 504 |
| 15 | Andelat | 15004 | 000 | 0H | 505 |
| 15 | Andelat | 15004 | 000 | 0H | 506 |
| 15 | Andelat | 15004 | 000 | 0H | 507 |
| 15 | Andelat | 15004 | 000 | 0H | 508 |
| 15 | Andelat | 15004 | 000 | 0H | 509 |
| 15 | Andelat | 15004 | 000 | 0H | 510 |
| 15 | Andelat | 15004 | 000 | 0H | 511 |
| 15 | Andelat | 15004 | 000 | 0H | 512 |
| 15 | Andelat | 15004 | 000 | 0H | 513 |
| 15 | Andelat | 15004 | 000 | 0H | 514 |
| 15 | Andelat | 15004 | 000 | 0H | 515 |
| 15 | Andelat | 15004 | 000 | 0H | 516 |
| 15 | Andelat | 15004 | 000 | 0H | 517 |
| 15 | Andelat | 15004 | 000 | 0H | 518 |
| 15 | Andelat | 15004 | 000 | 0H | 519 |
| 15 | Andelat | 15004 | 000 | 0H | 520 |
| 15 | Andelat | 15004 | 000 | 0H | 521 |
| 15 | Andelat | 15004 | 000 | 0H | 522 |
| 15 | Andelat | 15004 | 000 | 0H | 523 |
| 15 | Andelat | 15004 | 000 | 0H | 524 |
| 15 | Andelat | 15004 | 000 | 0H | 525 |
| 15 | Andelat | 15004 | 000 | 0H | 526 |
| 15 | Andelat | 15004 | 000 | 0H | 527 |
| 15 | Andelat | 15004 | 000 | 0H | 528 |
| 15 | Andelat | 15004 | 000 | 0H | 529 |
| 15 | Andelat | 15004 | 000 | 0H | 530 |
| 15 | Andelat | 15004 | 000 | 0H | 531 |
| 15 | Andelat | 15004 | 000 | 0H | 532 |
| 15 | Andelat | 15004 | 000 | 0H | 533 |
| 15 | Andelat | 15004 | 000 | 0H | 534 |
| 15 | Andelat | 15004 | 000 | 0H | 535 |
| 15 | Andelat | 15004 | 000 | 0H | 536 |
| 15 | Andelat | 15004 | 000 | 0H | 537 |
| 15 | Andelat | 15004 | 000 | 0H | 538 |
| 15 | Andelat | 15004 | 000 | 0H | 539 |
| 15 | Andelat | 15004 | 000 | 0H | 540 |
| 15 | Andelat | 15004 | 000 | 0H | 541 |
| 15 | Andelat | 15004 | 000 | 0H | 542 |
| 15 | Andelat | 15004 | 000 | 0H | 543 |
| 15 | Andelat | 15004 | 000 | 0H | 544 |
| 15 | Andelat | 15004 | 000 | 0H | 545 |
| 15 | Andelat | 15004 | 000 | 0H | 546 |
| 15 | Andelat | 15004 | 000 | 0H | 547 |
| 15 | Andelat | 15004 | 000 | 0H | 548 |
| 15 | Andelat | 15004 | 000 | 0H | 549 |
| 15 | Andelat | 15004 | 000 | 0H | 550 |
| 15 | Andelat | 15004 | 000 | 0H | 551 |
| 15 | Andelat | 15004 | 000 | 0H | 552 |
| 15 | Andelat | 15004 | 000 | 0H | 553 |
| 15 | Andelat | 15004 | 000 | 0H | 554 |
| 15 | Andelat | 15004 | 000 | 0H | 555 |
| 15 | Andelat | 15004 | 000 | 0H | 556 |
| 15 | Andelat | 15004 | 000 | 0H | 557 |
| 15 | Andelat | 15004 | 000 | 0H | 558 |
| 15 | Andelat | 15004 | 000 | 0H | 559 |
| 15 | Andelat | 15004 | 000 | 0H | 560 |
| 15 | Andelat | 15004 | 000 | 0H | 561 |
| 15 | Andelat | 15004 | 000 | 0H | 562 |
| 15 | Andelat | 15004 | 000 | 0H | 563 |
| 15 | Andelat | 15004 | 000 | 0H | 564 |
| 15 | Andelat | 15004 | 000 | 0H | 565 |
| 15 | Andelat | 15004 | 000 | 0H | 566 |
| 15 | Andelat | 15004 | 000 | 0H | 567 |
| 15 | Andelat | 15004 | 000 | 0H | 568 |
| 15 | Andelat | 15004 | 000 | 0H | 569 |
| 15 | Andelat | 15004 | 000 | 0H | 570 |
| 15 | Andelat | 15004 | 000 | 0H | 571 |
| 15 | Andelat | 15004 | 000 | 0H | 572 |
| 15 | Andelat | 15004 | 000 | 0H | 573 |
| 15 | Andelat | 15004 | 000 | 0H | 574 |
| 15 | Andelat | 15004 | 000 | 0H | 576 |
| 15 | Andelat | 15004 | 000 | 0H | 577 |
| 15 | Andelat | 15004 | 000 | 0H | 578 |

| Dept | Nom Commune | INSEE | Pre_Sect | SECTION | N° Parcelle |
|------|-----------------------|-------|----------|---------|-------------|
| 15 | Andelat | 15004 | 000 | 0H | 579 |
| 15 | Andelat | 15004 | 000 | 0H | 580 |
| 15 | Andelat | 15004 | 000 | 0H | 581 |
| 15 | Andelat | 15004 | 000 | 0H | 582 |
| 15 | Andelat | 15004 | 000 | 0H | 583 |
| 15 | Andelat | 15004 | 000 | 0H | 584 |
| 15 | Andelat | 15004 | 000 | 0H | 585 |
| 15 | Andelat | 15004 | 000 | 0H | 586 |
| 15 | Andelat | 15004 | 000 | 0H | 587 |
| 15 | Andelat | 15004 | 000 | 0H | 590 |
| 15 | Andelat | 15004 | 000 | 0H | 591 |
| 15 | Andelat | 15004 | 000 | 0H | 592 |
| 15 | Andelat | 15004 | 000 | 0H | 593 |
| 15 | Andelat | 15004 | 000 | 0H | 596 |
| 15 | Andelat | 15004 | 000 | 0H | 597 |
| 15 | Andelat | 15004 | 000 | 0H | 598 |
| 15 | Andelat | 15004 | 000 | 0H | 599 |
| 15 | Andelat | 15004 | 000 | 0H | 600 |
| 15 | Andelat | 15004 | 000 | 0H | 601 |
| 15 | Andelat | 15004 | 000 | 0H | 602 |
| 15 | Andelat | 15004 | 000 | 0H | 603 |
| 15 | Andelat | 15004 | 000 | 0H | 604 |
| 15 | Andelat | 15004 | 000 | 0H | 605 |
| 15 | Andelat | 15004 | 000 | 0H | 606 |
| 15 | Andelat | 15004 | 000 | 0H | 607 |
| 15 | Andelat | 15004 | 000 | 0H | 608 |
| 15 | Andelat | 15004 | 000 | 0H | 610 |
| 15 | Andelat | 15004 | 000 | 0H | 611 |
| 15 | Andelat | 15004 | 000 | 0H | 612 |
| 15 | Andelat | 15004 | 000 | 0H | 613 |
| 15 | Andelat | 15004 | 000 | 0H | 616 |
| 15 | Andelat | 15004 | 000 | 0H | 617 |
| 15 | Andelat | 15004 | 000 | 0H | 618 |
| 15 | Andelat | 15004 | 000 | 0H | 619 |
| 15 | Andelat | 15004 | 000 | 0H | 620 |
| 15 | Andelat | 15004 | 000 | 0H | 621 |
| 15 | Andelat | 15004 | 000 | 0H | 622 |
| 15 | Andelat | 15004 | 000 | 0H | 623 |
| 15 | Andelat | 15004 | 000 | 0H | 624 |
| 15 | Andelat | 15004 | 000 | 0H | 625 |
| 15 | Andelat | 15004 | 000 | 0H | 626 |
| 15 | Andelat | 15004 | 000 | 0H | 627 |
| 15 | Andelat | 15004 | 000 | 0H | 628 |
| 15 | Andelat | 15004 | 000 | 0H | 630 |
| 15 | Andelat | 15004 | 000 | 0H | 631 |
| 15 | Andelat | 15004 | 000 | 0H | 632 |
| 15 | Andelat | 15004 | 000 | 0H | 633 |
| 15 | Andelat | 15004 | 000 | 0H | 634 |
| 15 | Andelat | 15004 | 000 | 0H | 635 |
| 15 | Andelat | 15004 | 000 | 0H | 636 |
| 15 | Andelat | 15004 | 000 | 0H | 637 |
| 15 | Andelat | 15004 | 000 | 0H | 638 |
| 15 | Andelat | 15004 | 000 | 0H | 639 |
| 15 | Andelat | 15004 | 000 | 0H | 640 |
| 15 | La Chapelle-d'Alagnon | 15041 | 000 | 0B | 296 |
| 15 | La Chapelle-d'Alagnon | 15041 | 000 | 0B | 297 |
| 15 | La Chapelle-d'Alagnon | 15041 | 000 | 0B | 386 |
| 15 | La Chapelle-d'Alagnon | 15041 | 000 | 0B | 387 |
| 15 | La Chapelle-d'Alagnon | 15041 | 000 | 0B | 389 |
| 15 | La Chapelle-d'Alagnon | 15041 | 000 | 0B | 390 |
| 15 | La Chapelle-d'Alagnon | 15041 | 000 | 0B | 393 |
| 15 | La Chapelle-d'Alagnon | 15041 | 000 | 0B | 397 |
| 15 | La Chapelle-d'Alagnon | 15041 | 000 | 0B | 398 |
| 15 | La Chapelle-d'Alagnon | 15041 | 000 | 0B | 400 |
| 15 | La Chapelle-d'Alagnon | 15041 | 000 | 0B | 401 |
| 15 | La Chapelle-d'Alagnon | 15041 | 000 | 0B | 402 |
| 15 | La Chapelle-d'Alagnon | 15041 | 000 | 0B | 403 |
| 15 | La Chapelle-d'Alagnon | 15041 | 000 | 0B | 404 |
| 15 | La Chapelle-d'Alagnon | 15041 | 000 | 0B | 405 |
| 15 | La Chapelle-d'Alagnon | 15041 | 000 | 0B | 406 |
| 15 | La Chapelle-d'Alagnon | 15041 | 000 | 0B | 409 |
| 15 | La Chapelle-d'Alagnon | 15041 | 000 | 0B | 413 |
| 15 | La Chapelle-d'Alagnon | 15041 | 000 | 0B | 415 |
| 15 | La Chapelle-d'Alagnon | 15041 | 000 | 0B | 416 |
| 15 | La Chapelle-d'Alagnon | 15041 | 000 | 0B | 966 |
| 15 | La Chapelle-d'Alagnon | 15041 | 000 | 0B | 967 |
| 15 | La Chapelle-d'Alagnon | 15041 | 000 | 0B | 968 |
| 15 | La Chapelle-d'Alagnon | 15041 | 000 | 0B | 969 |
| 15 | La Chapelle-d'Alagnon | 15041 | 000 | 0B | 1022 |

| Dept | Nom Commune | INSEE | Pre_Sect | SECTION | N° Parcelle |
|------|-----------------------|-------|----------|---------|-------------|
| 15 | La Chapelle-d'Alagnon | 15041 | 000 | 0B | 1032 |
| 15 | La Chapelle-d'Alagnon | 15041 | 000 | 0B | 1038 |
| 15 | La Chapelle-d'Alagnon | 15041 | 000 | 0B | 1044 |
| 15 | La Chapelle-d'Alagnon | 15041 | 000 | 0B | 1060 |
| 15 | La Chapelle-d'Alagnon | 15041 | 000 | 0B | 1064 |
| 15 | La Chapelle-d'Alagnon | 15041 | 000 | 0B | 1066 |
| 15 | La Chapelle-d'Alagnon | 15041 | 000 | 0B | 1081 |
| 15 | La Chapelle-d'Alagnon | 15041 | 000 | 0B | 1083 |
| 15 | La Chapelle-d'Alagnon | 15041 | 000 | 0B | 1091 |
| 15 | La Chapelle-d'Alagnon | 15041 | 000 | 0B | 1096 |
| 15 | La Chapelle-d'Alagnon | 15041 | 000 | 0B | 1107 |
| 15 | La Chapelle-d'Alagnon | 15041 | 000 | 0B | 1108 |
| 15 | La Chapelle-d'Alagnon | 15041 | 000 | 0B | 1109 |
| 15 | La Chapelle-d'Alagnon | 15041 | 000 | 0B | 1110 |
| 15 | La Chapelle-d'Alagnon | 15041 | 000 | 0B | 1258 |
| 15 | La Chapelle-d'Alagnon | 15041 | 000 | 0B | 1265 |
| 15 | La Chapelle-d'Alagnon | 15041 | 000 | 0B | 1266 |
| 15 | La Chapelle-d'Alagnon | 15041 | 000 | 0B | 1267 |
| 15 | La Chapelle-d'Alagnon | 15041 | 000 | 0B | 1268 |
| 15 | La Chapelle-d'Alagnon | 15041 | 000 | 0B | 1269 |
| 15 | La Chapelle-d'Alagnon | 15041 | 000 | 0B | 1270 |
| 15 | La Chapelle-d'Alagnon | 15041 | 000 | 0B | 1271 |
| 15 | La Chapelle-d'Alagnon | 15041 | 000 | ZI | 1 |
| 15 | La Chapelle-d'Alagnon | 15041 | 000 | ZI | 2 |
| 15 | La Chapelle-d'Alagnon | 15041 | 000 | ZI | 3 |
| 15 | La Chapelle-d'Alagnon | 15041 | 000 | ZI | 4 |
| 15 | La Chapelle-d'Alagnon | 15041 | 000 | ZI | 5 |
| 15 | La Chapelle-d'Alagnon | 15041 | 000 | ZI | 6 |
| 15 | La Chapelle-d'Alagnon | 15041 | 000 | ZI | 7 |
| 15 | La Chapelle-d'Alagnon | 15041 | 000 | ZI | 8 |
| 15 | La Chapelle-d'Alagnon | 15041 | 000 | ZI | 9 |
| 15 | La Chapelle-d'Alagnon | 15041 | 000 | ZI | 11 |
| 15 | La Chapelle-d'Alagnon | 15041 | 000 | ZI | 12 |
| 15 | La Chapelle-d'Alagnon | 15041 | 000 | ZI | 13 |
| 15 | La Chapelle-d'Alagnon | 15041 | 000 | ZI | 14 |
| 15 | La Chapelle-d'Alagnon | 15041 | 000 | ZI | 15 |
| 15 | La Chapelle-d'Alagnon | 15041 | 000 | ZI | 16 |
| 15 | La Chapelle-d'Alagnon | 15041 | 000 | ZI | 17 |
| 15 | La Chapelle-d'Alagnon | 15041 | 000 | ZI | 19 |
| 15 | La Chapelle-d'Alagnon | 15041 | 000 | ZI | 20 |
| 15 | La Chapelle-d'Alagnon | 15041 | 000 | ZI | 21 |
| 15 | La Chapelle-d'Alagnon | 15041 | 000 | ZI | 23 |
| 15 | La Chapelle-d'Alagnon | 15041 | 000 | ZI | 24 |
| 15 | La Chapelle-d'Alagnon | 15041 | 000 | ZI | 25 |
| 15 | La Chapelle-d'Alagnon | 15041 | 000 | ZI | 26 |
| 15 | La Chapelle-d'Alagnon | 15041 | 000 | ZI | 27 |
| 15 | La Chapelle-d'Alagnon | 15041 | 000 | ZI | 28 |
| 15 | La Chapelle-d'Alagnon | 15041 | 000 | ZI | 31 |
| 15 | La Chapelle-d'Alagnon | 15041 | 000 | ZI | 32 |
| 15 | La Chapelle-d'Alagnon | 15041 | 000 | ZI | 33 |
| 15 | La Chapelle-d'Alagnon | 15041 | 000 | ZI | 34 |
| 15 | La Chapelle-d'Alagnon | 15041 | 000 | ZI | 35 |
| 15 | La Chapelle-d'Alagnon | 15041 | 000 | ZI | 36 |
| 15 | La Chapelle-d'Alagnon | 15041 | 000 | ZI | 37 |
| 15 | La Chapelle-d'Alagnon | 15041 | 000 | ZI | 38 |
| 15 | La Chapelle-d'Alagnon | 15041 | 000 | ZI | 39 |
| 15 | La Chapelle-d'Alagnon | 15041 | 000 | ZI | 40 |
| 15 | La Chapelle-d'Alagnon | 15041 | 000 | ZI | 41 |
| 15 | La Chapelle-d'Alagnon | 15041 | 000 | ZI | 42 |
| 15 | La Chapelle-d'Alagnon | 15041 | 000 | ZI | 43 |
| 15 | La Chapelle-d'Alagnon | 15041 | 000 | ZI | 44 |
| 15 | La Chapelle-d'Alagnon | 15041 | 000 | ZK | 1 |
| 15 | La Chapelle-d'Alagnon | 15041 | 000 | ZK | 2 |
| 15 | La Chapelle-d'Alagnon | 15041 | 000 | ZK | 3 |
| 15 | La Chapelle-d'Alagnon | 15041 | 000 | ZK | 5 |
| 15 | La Chapelle-d'Alagnon | 15041 | 000 | ZK | 6 |
| 15 | La Chapelle-d'Alagnon | 15041 | 000 | ZK | 7 |
| 15 | La Chapelle-d'Alagnon | 15041 | 000 | ZK | 8 |
| 15 | La Chapelle-d'Alagnon | 15041 | 000 | ZK | 9 |
| 15 | La Chapelle-d'Alagnon | 15041 | 000 | ZK | 10 |
| 15 | La Chapelle-d'Alagnon | 15041 | 000 | ZK | 11 |
| 15 | La Chapelle-d'Alagnon | 15041 | 000 | ZK | 12 |
| 15 | La Chapelle-d'Alagnon | 15041 | 000 | ZK | 13 |
| 15 | La Chapelle-d'Alagnon | 15041 | 000 | ZK | 14 |
| 15 | La Chapelle-d'Alagnon | 15041 | 000 | ZK | 15 |
| 15 | La Chapelle-d'Alagnon | 15041 | 000 | ZK | 16 |
| 15 | La Chapelle-d'Alagnon | 15041 | 000 | ZK | 17 |
| 15 | La Chapelle-d'Alagnon | 15041 | 000 | ZK | 18 |
| 15 | La Chapelle-d'Alagnon | 15041 | 000 | ZK | 19 |

| Dept | Nom Commune | INSEE | Pre_Sect | SECTION | N° Parcelle |
|------|-----------------------|-------|----------|---------|-------------|
| 15 | La Chapelle-d'Alagnon | 15041 | 000 | ZK | 20 |
| 15 | La Chapelle-d'Alagnon | 15041 | 000 | ZK | 21 |
| 15 | La Chapelle-d'Alagnon | 15041 | 000 | ZK | 22 |
| 15 | La Chapelle-d'Alagnon | 15041 | 000 | ZK | 24 |
| 15 | La Chapelle-d'Alagnon | 15041 | 000 | ZK | 26 |
| 15 | La Chapelle-d'Alagnon | 15041 | 000 | ZK | 27 |
| 15 | La Chapelle-d'Alagnon | 15041 | 000 | ZK | 29 |
| 15 | La Chapelle-d'Alagnon | 15041 | 000 | ZK | 30 |
| 15 | La Chapelle-d'Alagnon | 15041 | 000 | ZK | 31 |
| 15 | La Chapelle-d'Alagnon | 15041 | 000 | ZK | 32 |
| 15 | La Chapelle-d'Alagnon | 15041 | 000 | ZK | 35 |
| 15 | La Chapelle-d'Alagnon | 15041 | 000 | ZK | 36 |
| 15 | La Chapelle-d'Alagnon | 15041 | 000 | ZK | 37 |
| 15 | La Chapelle-d'Alagnon | 15041 | 000 | ZK | 38 |
| 15 | La Chapelle-d'Alagnon | 15041 | 000 | ZK | 39 |
| 15 | La Chapelle-d'Alagnon | 15041 | 000 | ZK | 40 |
| 15 | La Chapelle-d'Alagnon | 15041 | 000 | ZK | 42 |
| 15 | La Chapelle-d'Alagnon | 15041 | 000 | ZK | 43 |
| 15 | La Chapelle-d'Alagnon | 15041 | 000 | ZK | 44 |
| 15 | La Chapelle-d'Alagnon | 15041 | 000 | ZK | 55 |
| 15 | La Chapelle-d'Alagnon | 15041 | 000 | ZK | 56 |
| 15 | La Chapelle-d'Alagnon | 15041 | 000 | ZK | 59 |
| 15 | La Chapelle-d'Alagnon | 15041 | 000 | ZK | 60 |
| 15 | La Chapelle-d'Alagnon | 15041 | 000 | ZK | 61 |
| 15 | La Chapelle-d'Alagnon | 15041 | 000 | ZK | 62 |
| 15 | La Chapelle-d'Alagnon | 15041 | 000 | ZK | 64 |
| 15 | La Chapelle-d'Alagnon | 15041 | 000 | ZK | 66 |
| 15 | La Chapelle-d'Alagnon | 15041 | 000 | ZK | 68 |
| 15 | La Chapelle-d'Alagnon | 15041 | 000 | ZK | 69 |
| 15 | La Chapelle-d'Alagnon | 15041 | 000 | ZK | 70 |
| 15 | La Chapelle-d'Alagnon | 15041 | 000 | ZK | 72 |
| 15 | La Chapelle-d'Alagnon | 15041 | 000 | ZK | 74 |
| 15 | La Chapelle-d'Alagnon | 15041 | 000 | ZK | 75 |
| 15 | La Chapelle-d'Alagnon | 15041 | 000 | ZK | 76 |
| 15 | La Chapelle-d'Alagnon | 15041 | 000 | ZK | 77 |
| 15 | La Chapelle-d'Alagnon | 15041 | 000 | ZK | 80 |
| 15 | La Chapelle-d'Alagnon | 15041 | 000 | ZK | 82 |
| 15 | La Chapelle-d'Alagnon | 15041 | 000 | ZK | 83 |
| 15 | La Chapelle-d'Alagnon | 15041 | 000 | ZK | 84 |
| 15 | La Chapelle-d'Alagnon | 15041 | 000 | ZL | 1 |
| 15 | La Chapelle-d'Alagnon | 15041 | 000 | ZL | 2 |
| 15 | La Chapelle-d'Alagnon | 15041 | 000 | ZL | 4 |
| 15 | La Chapelle-d'Alagnon | 15041 | 000 | ZL | 5 |
| 15 | La Chapelle-d'Alagnon | 15041 | 000 | ZL | 6 |
| 15 | La Chapelle-d'Alagnon | 15041 | 000 | ZL | 7 |
| 15 | La Chapelle-d'Alagnon | 15041 | 000 | ZL | 9 |
| 15 | La Chapelle-d'Alagnon | 15041 | 000 | ZL | 10 |
| 15 | La Chapelle-d'Alagnon | 15041 | 000 | ZL | 11 |
| 15 | La Chapelle-d'Alagnon | 15041 | 000 | ZL | 12 |
| 15 | La Chapelle-d'Alagnon | 15041 | 000 | ZL | 13 |
| 15 | La Chapelle-d'Alagnon | 15041 | 000 | ZL | 14 |
| 15 | La Chapelle-d'Alagnon | 15041 | 000 | ZL | 15 |
| 15 | La Chapelle-d'Alagnon | 15041 | 000 | ZL | 16 |
| 15 | La Chapelle-d'Alagnon | 15041 | 000 | ZL | 17 |
| 15 | La Chapelle-d'Alagnon | 15041 | 000 | ZL | 18 |
| 15 | La Chapelle-d'Alagnon | 15041 | 000 | ZL | 19 |
| 15 | La Chapelle-d'Alagnon | 15041 | 000 | ZL | 20 |
| 15 | La Chapelle-d'Alagnon | 15041 | 000 | ZL | 21 |
| 15 | La Chapelle-d'Alagnon | 15041 | 000 | ZL | 22 |
| 15 | La Chapelle-d'Alagnon | 15041 | 000 | ZL | 23 |
| 15 | La Chapelle-d'Alagnon | 15041 | 000 | ZL | 24 |
| 15 | La Chapelle-d'Alagnon | 15041 | 000 | ZL | 25 |
| 15 | La Chapelle-d'Alagnon | 15041 | 000 | ZL | 26 |
| 15 | La Chapelle-d'Alagnon | 15041 | 000 | ZL | 28 |
| 15 | La Chapelle-d'Alagnon | 15041 | 000 | ZL | 29 |
| 15 | La Chapelle-d'Alagnon | 15041 | 000 | ZL | 30 |
| 15 | La Chapelle-d'Alagnon | 15041 | 000 | ZL | 31 |
| 15 | La Chapelle-d'Alagnon | 15041 | 000 | ZL | 32 |
| 15 | La Chapelle-d'Alagnon | 15041 | 000 | ZL | 33 |
| 15 | La Chapelle-d'Alagnon | 15041 | 000 | ZL | 34 |
| 15 | La Chapelle-d'Alagnon | 15041 | 000 | ZL | 35 |
| 15 | La Chapelle-d'Alagnon | 15041 | 000 | ZL | 36 |
| 15 | La Chapelle-d'Alagnon | 15041 | 000 | ZL | 37 |
| 15 | La Chapelle-d'Alagnon | 15041 | 000 | ZL | 38 |
| 15 | La Chapelle-d'Alagnon | 15041 | 000 | ZL | 39 |
| 15 | La Chapelle-d'Alagnon | 15041 | 000 | ZL | 40 |
| 15 | La Chapelle-d'Alagnon | 15041 | 000 | ZL | 41 |
| 15 | La Chapelle-d'Alagnon | 15041 | 000 | ZL | 42 |
| 15 | La Chapelle-d'Alagnon | 15041 | 000 | ZL | 45 |

| Dept | Nom Commune | INSEE | Pre_Sect | SECTION | N° Parcelle |
|------|-----------------------|-------|----------|---------|-------------|
| 15 | La Chapelle-d'Alagnon | 15041 | 000 | ZL | 54 |
| 15 | La Chapelle-d'Alagnon | 15041 | 000 | ZL | 55 |
| 15 | La Chapelle-d'Alagnon | 15041 | 000 | ZL | 56 |
| 15 | La Chapelle-d'Alagnon | 15041 | 000 | ZL | 57 |
| 15 | La Chapelle-d'Alagnon | 15041 | 000 | ZL | 58 |
| 15 | La Chapelle-d'Alagnon | 15041 | 000 | ZL | 60 |
| 15 | La Chapelle-d'Alagnon | 15041 | 000 | ZL | 61 |
| 15 | La Chapelle-d'Alagnon | 15041 | 000 | ZL | 62 |
| 15 | La Chapelle-d'Alagnon | 15041 | 000 | ZL | 63 |
| 15 | La Chapelle-d'Alagnon | 15041 | 000 | ZL | 64 |
| 15 | La Chapelle-d'Alagnon | 15041 | 000 | ZL | 65 |
| 15 | La Chapelle-d'Alagnon | 15041 | 000 | ZL | 66 |
| 15 | La Chapelle-d'Alagnon | 15041 | 000 | ZL | 68 |
| 15 | La Chapelle-d'Alagnon | 15041 | 000 | ZL | 69 |
| 15 | La Chapelle-d'Alagnon | 15041 | 000 | ZL | 70 |
| 15 | La Chapelle-d'Alagnon | 15041 | 000 | ZL | 71 |
| 15 | La Chapelle-d'Alagnon | 15041 | 000 | ZL | 72 |
| 15 | La Chapelle-d'Alagnon | 15041 | 000 | ZL | 73 |
| 15 | La Chapelle-d'Alagnon | 15041 | 000 | ZL | 74 |
| 15 | La Chapelle-d'Alagnon | 15041 | 000 | ZL | 75 |
| 15 | La Chapelle-d'Alagnon | 15041 | 000 | ZL | 76 |
| 15 | La Chapelle-d'Alagnon | 15041 | 000 | ZM | 1 |
| 15 | La Chapelle-d'Alagnon | 15041 | 000 | ZM | 2 |
| 15 | La Chapelle-d'Alagnon | 15041 | 000 | ZM | 7 |
| 15 | La Chapelle-d'Alagnon | 15041 | 000 | ZM | 9 |
| 15 | La Chapelle-d'Alagnon | 15041 | 000 | ZM | 10 |
| 15 | La Chapelle-d'Alagnon | 15041 | 000 | ZM | 11 |
| 15 | La Chapelle-d'Alagnon | 15041 | 000 | ZM | 14 |
| 15 | La Chapelle-d'Alagnon | 15041 | 000 | ZM | 15 |
| 15 | La Chapelle-d'Alagnon | 15041 | 000 | ZM | 16 |
| 15 | La Chapelle-d'Alagnon | 15041 | 000 | ZM | 17 |
| 15 | La Chapelle-d'Alagnon | 15041 | 000 | ZM | 18 |
| 15 | La Chapelle-d'Alagnon | 15041 | 000 | ZM | 19 |
| 15 | La Chapelle-d'Alagnon | 15041 | 000 | ZM | 20 |
| 15 | La Chapelle-d'Alagnon | 15041 | 000 | ZM | 21 |
| 15 | La Chapelle-d'Alagnon | 15041 | 000 | ZM | 22 |
| 15 | La Chapelle-d'Alagnon | 15041 | 000 | ZM | 23 |
| 15 | La Chapelle-d'Alagnon | 15041 | 000 | ZM | 24 |
| 15 | La Chapelle-d'Alagnon | 15041 | 000 | ZM | 25 |
| 15 | La Chapelle-d'Alagnon | 15041 | 000 | ZM | 26 |
| 15 | La Chapelle-d'Alagnon | 15041 | 000 | ZM | 28 |
| 15 | La Chapelle-d'Alagnon | 15041 | 000 | ZM | 29 |
| 15 | La Chapelle-d'Alagnon | 15041 | 000 | ZM | 31 |
| 15 | La Chapelle-d'Alagnon | 15041 | 000 | ZM | 32 |
| 15 | La Chapelle-d'Alagnon | 15041 | 000 | ZM | 33 |
| 15 | La Chapelle-d'Alagnon | 15041 | 000 | ZM | 34 |
| 15 | La Chapelle-d'Alagnon | 15041 | 000 | ZM | 36 |
| 15 | La Chapelle-d'Alagnon | 15041 | 000 | ZM | 37 |
| 15 | La Chapelle-d'Alagnon | 15041 | 000 | ZM | 38 |
| 15 | La Chapelle-d'Alagnon | 15041 | 000 | ZM | 40 |
| 15 | La Chapelle-d'Alagnon | 15041 | 000 | ZM | 41 |
| 15 | La Chapelle-d'Alagnon | 15041 | 000 | ZM | 43 |
| 15 | La Chapelle-d'Alagnon | 15041 | 000 | ZM | 44 |
| 15 | La Chapelle-d'Alagnon | 15041 | 000 | ZM | 45 |
| 15 | La Chapelle-d'Alagnon | 15041 | 000 | ZM | 46 |
| 15 | La Chapelle-d'Alagnon | 15041 | 000 | ZM | 47 |
| 15 | La Chapelle-d'Alagnon | 15041 | 000 | ZM | 48 |
| 15 | La Chapelle-d'Alagnon | 15041 | 000 | ZM | 49 |
| 15 | La Chapelle-d'Alagnon | 15041 | 000 | ZM | 50 |
| 15 | La Chapelle-d'Alagnon | 15041 | 000 | ZM | 51 |
| 15 | La Chapelle-d'Alagnon | 15041 | 000 | ZM | 52 |
| 15 | Coltines | 15053 | 000 | OF | 400 |
| 15 | Coltines | 15053 | 000 | OF | 401 |
| 15 | Coltines | 15053 | 000 | OF | 496 |
| 15 | Coltines | 15053 | 000 | OF | 498 |
| 15 | Coltines | 15053 | 000 | OF | 499 |
| 15 | Coltines | 15053 | 000 | OF | 500 |
| 15 | Coltines | 15053 | 000 | OF | 503 |
| 15 | Coltines | 15053 | 000 | OF | 504 |
| 15 | Coltines | 15053 | 000 | OF | 505 |
| 15 | Coltines | 15053 | 000 | OF | 508 |
| 15 | Coltines | 15053 | 000 | OF | 510 |
| 15 | Coltines | 15053 | 000 | OF | 511 |
| 15 | Coltines | 15053 | 000 | OF | 512 |
| 15 | Coltines | 15053 | 000 | OF | 523 |
| 15 | Coltines | 15053 | 000 | OF | 524 |
| 15 | Coltines | 15053 | 000 | OF | 525 |
| 15 | Coltines | 15053 | 000 | OF | 528 |
| 15 | Coltines | 15053 | 000 | OF | 529 |

| Dept | Nom Commune | INSEE | Pre_Sect | SECTION | N° Parcelle |
|------|-------------|-------|----------|---------|-------------|
| 15 | Coltines | 15053 | 000 | 0F | 530 |
| 15 | Coltines | 15053 | 000 | 0F | 531 |
| 15 | Coltines | 15053 | 000 | 0F | 532 |
| 15 | Coltines | 15053 | 000 | 0F | 533 |
| 15 | Coltines | 15053 | 000 | 0F | 534 |
| 15 | Coltines | 15053 | 000 | 0F | 535 |
| 15 | Coltines | 15053 | 000 | 0F | 536 |
| 15 | Coltines | 15053 | 000 | 0F | 537 |
| 15 | Coltines | 15053 | 000 | 0F | 539 |
| 15 | Coltines | 15053 | 000 | 0F | 540 |
| 15 | Coltines | 15053 | 000 | 0F | 554 |
| 15 | Coltines | 15053 | 000 | 0F | 555 |
| 15 | Coltines | 15053 | 000 | 0F | 556 |
| 15 | Coltines | 15053 | 000 | 0F | 557 |
| 15 | Coltines | 15053 | 000 | 0F | 558 |
| 15 | Coltines | 15053 | 000 | 0F | 559 |
| 15 | Coltines | 15053 | 000 | AA | 1 |
| 15 | Coltines | 15053 | 000 | AA | 2 |
| 15 | Coltines | 15053 | 000 | AA | 3 |
| 15 | Coltines | 15053 | 000 | AA | 4 |
| 15 | Coltines | 15053 | 000 | AA | 5 |
| 15 | Coltines | 15053 | 000 | AA | 6 |
| 15 | Coltines | 15053 | 000 | AA | 7 |
| 15 | Coltines | 15053 | 000 | AA | 8 |
| 15 | Coltines | 15053 | 000 | AA | 9 |
| 15 | Coltines | 15053 | 000 | AA | 10 |
| 15 | Coltines | 15053 | 000 | AA | 11 |
| 15 | Coltines | 15053 | 000 | AA | 12 |
| 15 | Coltines | 15053 | 000 | AA | 13 |
| 15 | Coltines | 15053 | 000 | AA | 14 |
| 15 | Coltines | 15053 | 000 | AA | 15 |
| 15 | Coltines | 15053 | 000 | AA | 16 |
| 15 | Coltines | 15053 | 000 | AA | 17 |
| 15 | Coltines | 15053 | 000 | AA | 18 |
| 15 | Coltines | 15053 | 000 | AA | 19 |
| 15 | Coltines | 15053 | 000 | AA | 20 |
| 15 | Coltines | 15053 | 000 | AA | 21 |
| 15 | Coltines | 15053 | 000 | AA | 22 |
| 15 | Coltines | 15053 | 000 | AA | 23 |
| 15 | Coltines | 15053 | 000 | AA | 24 |
| 15 | Coltines | 15053 | 000 | AA | 25 |
| 15 | Coltines | 15053 | 000 | AA | 26 |
| 15 | Coltines | 15053 | 000 | AA | 27 |
| 15 | Coltines | 15053 | 000 | AA | 28 |
| 15 | Coltines | 15053 | 000 | AA | 29 |
| 15 | Coltines | 15053 | 000 | AA | 30 |
| 15 | Coltines | 15053 | 000 | AA | 31 |
| 15 | Coltines | 15053 | 000 | AA | 32 |
| 15 | Coltines | 15053 | 000 | AA | 33 |
| 15 | Coltines | 15053 | 000 | AA | 34 |
| 15 | Coltines | 15053 | 000 | AA | 35 |
| 15 | Coltines | 15053 | 000 | AA | 36 |
| 15 | Coltines | 15053 | 000 | AA | 37 |
| 15 | Coltines | 15053 | 000 | AA | 38 |
| 15 | Coltines | 15053 | 000 | AA | 39 |
| 15 | Coltines | 15053 | 000 | AA | 40 |
| 15 | Coltines | 15053 | 000 | AA | 41 |
| 15 | Coltines | 15053 | 000 | AA | 43 |
| 15 | Coltines | 15053 | 000 | AA | 44 |
| 15 | Coltines | 15053 | 000 | AA | 45 |
| 15 | Coltines | 15053 | 000 | AA | 46 |
| 15 | Coltines | 15053 | 000 | AA | 47 |
| 15 | Coltines | 15053 | 000 | AA | 48 |
| 15 | Coltines | 15053 | 000 | AA | 49 |
| 15 | Coltines | 15053 | 000 | AA | 50 |
| 15 | Coltines | 15053 | 000 | AA | 51 |
| 15 | Coltines | 15053 | 000 | AA | 52 |
| 15 | Coltines | 15053 | 000 | AA | 53 |
| 15 | Coltines | 15053 | 000 | AA | 54 |
| 15 | Coltines | 15053 | 000 | AA | 55 |
| 15 | Coltines | 15053 | 000 | AA | 56 |
| 15 | Coltines | 15053 | 000 | AA | 57 |
| 15 | Coltines | 15053 | 000 | AA | 58 |
| 15 | Coltines | 15053 | 000 | AA | 59 |
| 15 | Coltines | 15053 | 000 | AA | 60 |
| 15 | Coltines | 15053 | 000 | AA | 61 |
| 15 | Coltines | 15053 | 000 | AA | 62 |
| 15 | Coltines | 15053 | 000 | AA | 63 |
| 15 | Coltines | 15053 | 000 | AA | 64 |

| Dept | Nom Commune | INSEE | Pre_Sect | SECTION | N° Parcelle |
|------|-------------|-------|----------|---------|-------------|
| 15 | Coltines | 15053 | 000 | AA | 65 |
| 15 | Coltines | 15053 | 000 | AA | 66 |
| 15 | Coltines | 15053 | 000 | AA | 67 |
| 15 | Coltines | 15053 | 000 | AA | 68 |
| 15 | Coltines | 15053 | 000 | AA | 69 |
| 15 | Coltines | 15053 | 000 | AA | 70 |
| 15 | Coltines | 15053 | 000 | AA | 71 |
| 15 | Coltines | 15053 | 000 | AA | 72 |
| 15 | Coltines | 15053 | 000 | AA | 73 |
| 15 | Coltines | 15053 | 000 | AA | 74 |
| 15 | Coltines | 15053 | 000 | AA | 76 |
| 15 | Coltines | 15053 | 000 | AA | 77 |
| 15 | Coltines | 15053 | 000 | AA | 78 |
| 15 | Coltines | 15053 | 000 | AA | 79 |
| 15 | Coltines | 15053 | 000 | AA | 80 |
| 15 | Coltines | 15053 | 000 | AA | 81 |
| 15 | Coltines | 15053 | 000 | AA | 82 |
| 15 | Coltines | 15053 | 000 | AA | 83 |
| 15 | Coltines | 15053 | 000 | AA | 84 |
| 15 | Coltines | 15053 | 000 | AA | 85 |
| 15 | Coltines | 15053 | 000 | AA | 86 |
| 15 | Coltines | 15053 | 000 | AA | 87 |
| 15 | Coltines | 15053 | 000 | AA | 88 |
| 15 | Coltines | 15053 | 000 | AA | 89 |
| 15 | Coltines | 15053 | 000 | AA | 90 |
| 15 | Coltines | 15053 | 000 | AA | 91 |
| 15 | Coltines | 15053 | 000 | AA | 92 |
| 15 | Coltines | 15053 | 000 | AA | 93 |
| 15 | Coltines | 15053 | 000 | AA | 94 |
| 15 | Coltines | 15053 | 000 | AA | 95 |
| 15 | Coltines | 15053 | 000 | AA | 97 |
| 15 | Coltines | 15053 | 000 | AA | 98 |
| 15 | Coltines | 15053 | 000 | AA | 99 |
| 15 | Coltines | 15053 | 000 | AA | 100 |
| 15 | Coltines | 15053 | 000 | AA | 101 |
| 15 | Coltines | 15053 | 000 | AA | 102 |
| 15 | Coltines | 15053 | 000 | AA | 103 |
| 15 | Coltines | 15053 | 000 | AA | 104 |
| 15 | Coltines | 15053 | 000 | AA | 105 |
| 15 | Coltines | 15053 | 000 | AA | 106 |
| 15 | Coltines | 15053 | 000 | AA | 107 |
| 15 | Coltines | 15053 | 000 | AA | 109 |
| 15 | Coltines | 15053 | 000 | AA | 110 |
| 15 | Coltines | 15053 | 000 | AA | 111 |
| 15 | Coltines | 15053 | 000 | AA | 112 |
| 15 | Coltines | 15053 | 000 | AA | 113 |
| 15 | Coltines | 15053 | 000 | AA | 114 |
| 15 | Coltines | 15053 | 000 | AA | 115 |
| 15 | Coltines | 15053 | 000 | AA | 116 |
| 15 | Coltines | 15053 | 000 | AA | 117 |
| 15 | Coltines | 15053 | 000 | AA | 118 |
| 15 | Coltines | 15053 | 000 | AA | 119 |
| 15 | Coltines | 15053 | 000 | AA | 120 |
| 15 | Coltines | 15053 | 000 | AA | 121 |
| 15 | Coltines | 15053 | 000 | AA | 122 |
| 15 | Coltines | 15053 | 000 | AA | 123 |
| 15 | Coltines | 15053 | 000 | AA | 124 |
| 15 | Coltines | 15053 | 000 | AA | 125 |
| 15 | Coltines | 15053 | 000 | AA | 126 |
| 15 | Coltines | 15053 | 000 | AA | 127 |
| 15 | Coltines | 15053 | 000 | AA | 128 |
| 15 | Coltines | 15053 | 000 | AA | 129 |
| 15 | Coltines | 15053 | 000 | AA | 130 |
| 15 | Coltines | 15053 | 000 | AA | 131 |
| 15 | Coltines | 15053 | 000 | AA | 132 |
| 15 | Coltines | 15053 | 000 | AA | 134 |
| 15 | Coltines | 15053 | 000 | AA | 135 |
| 15 | Coltines | 15053 | 000 | AA | 136 |
| 15 | Coltines | 15053 | 000 | AA | 137 |
| 15 | Coltines | 15053 | 000 | AA | 138 |
| 15 | Coltines | 15053 | 000 | AA | 139 |
| 15 | Coltines | 15053 | 000 | AA | 140 |
| 15 | Coltines | 15053 | 000 | AA | 141 |
| 15 | Coltines | 15053 | 000 | AA | 142 |
| 15 | Coltines | 15053 | 000 | AA | 143 |
| 15 | Coltines | 15053 | 000 | AA | 144 |
| 15 | Coltines | 15053 | 000 | AA | 145 |
| 15 | Coltines | 15053 | 000 | AA | 146 |
| 15 | Coltines | 15053 | 000 | AA | 147 |

| Dept | Nom Commune | INSEE | Pre_Sect | SECTION | N° Parcelle |
|------|-------------|-------|----------|---------|-------------|
| 15 | Coltines | 15053 | 000 | AA | 148 |
| 15 | Coltines | 15053 | 000 | AA | 149 |
| 15 | Coltines | 15053 | 000 | AA | 151 |
| 15 | Coltines | 15053 | 000 | AA | 154 |
| 15 | Coltines | 15053 | 000 | AA | 155 |
| 15 | Coltines | 15053 | 000 | AA | 156 |
| 15 | Coltines | 15053 | 000 | AA | 157 |
| 15 | Coltines | 15053 | 000 | AA | 158 |
| 15 | Coltines | 15053 | 000 | AA | 159 |
| 15 | Coltines | 15053 | 000 | AA | 160 |
| 15 | Coltines | 15053 | 000 | AA | 161 |
| 15 | Coltines | 15053 | 000 | AA | 162 |
| 15 | Coltines | 15053 | 000 | AA | 163 |
| 15 | Coltines | 15053 | 000 | AA | 164 |
| 15 | Coltines | 15053 | 000 | AA | 165 |
| 15 | Coltines | 15053 | 000 | AA | 166 |
| 15 | Coltines | 15053 | 000 | AA | 167 |
| 15 | Coltines | 15053 | 000 | AA | 168 |
| 15 | Coltines | 15053 | 000 | AA | 169 |
| 15 | Coltines | 15053 | 000 | AA | 170 |
| 15 | Coltines | 15053 | 000 | AA | 171 |
| 15 | Coltines | 15053 | 000 | AA | 172 |
| 15 | Coltines | 15053 | 000 | AA | 173 |
| 15 | Coltines | 15053 | 000 | AA | 174 |
| 15 | Coltines | 15053 | 000 | AA | 175 |
| 15 | Coltines | 15053 | 000 | AA | 176 |
| 15 | Coltines | 15053 | 000 | AA | 177 |
| 15 | Coltines | 15053 | 000 | AA | 178 |
| 15 | Coltines | 15053 | 000 | AA | 179 |
| 15 | Coltines | 15053 | 000 | AA | 180 |
| 15 | Coltines | 15053 | 000 | AA | 181 |
| 15 | Coltines | 15053 | 000 | AA | 182 |
| 15 | Coltines | 15053 | 000 | AA | 183 |
| 15 | Coltines | 15053 | 000 | AA | 184 |
| 15 | Coltines | 15053 | 000 | AA | 185 |
| 15 | Coltines | 15053 | 000 | AA | 186 |
| 15 | Coltines | 15053 | 000 | AA | 187 |
| 15 | Coltines | 15053 | 000 | AA | 188 |
| 15 | Coltines | 15053 | 000 | AA | 189 |
| 15 | Coltines | 15053 | 000 | AA | 190 |
| 15 | Coltines | 15053 | 000 | AA | 191 |
| 15 | Coltines | 15053 | 000 | AA | 192 |
| 15 | Coltines | 15053 | 000 | AA | 193 |
| 15 | Coltines | 15053 | 000 | AA | 194 |
| 15 | Coltines | 15053 | 000 | AA | 195 |
| 15 | Coltines | 15053 | 000 | AA | 196 |
| 15 | Coltines | 15053 | 000 | AA | 197 |
| 15 | Coltines | 15053 | 000 | AA | 198 |
| 15 | Coltines | 15053 | 000 | AA | 199 |
| 15 | Coltines | 15053 | 000 | AA | 200 |
| 15 | Coltines | 15053 | 000 | AA | 201 |
| 15 | Coltines | 15053 | 000 | AA | 202 |
| 15 | Coltines | 15053 | 000 | AA | 203 |
| 15 | Coltines | 15053 | 000 | AA | 204 |
| 15 | Coltines | 15053 | 000 | AA | 205 |
| 15 | Coltines | 15053 | 000 | AA | 206 |
| 15 | Coltines | 15053 | 000 | AA | 207 |
| 15 | Coltines | 15053 | 000 | AA | 208 |
| 15 | Coltines | 15053 | 000 | AA | 209 |
| 15 | Coltines | 15053 | 000 | AA | 210 |
| 15 | Coltines | 15053 | 000 | AA | 211 |
| 15 | Coltines | 15053 | 000 | AA | 212 |
| 15 | Coltines | 15053 | 000 | AA | 213 |
| 15 | Coltines | 15053 | 000 | AA | 214 |
| 15 | Coltines | 15053 | 000 | AA | 215 |
| 15 | Coltines | 15053 | 000 | AA | 216 |
| 15 | Coltines | 15053 | 000 | AA | 217 |
| 15 | Coltines | 15053 | 000 | AA | 218 |
| 15 | Coltines | 15053 | 000 | AA | 219 |
| 15 | Coltines | 15053 | 000 | AA | 220 |
| 15 | Coltines | 15053 | 000 | AA | 221 |
| 15 | Coltines | 15053 | 000 | AA | 222 |
| 15 | Coltines | 15053 | 000 | AA | 223 |
| 15 | Coltines | 15053 | 000 | AA | 224 |
| 15 | Coltines | 15053 | 000 | AA | 225 |
| 15 | Coltines | 15053 | 000 | AA | 226 |
| 15 | Coltines | 15053 | 000 | AA | 227 |
| 15 | Coltines | 15053 | 000 | AA | 228 |
| 15 | Coltines | 15053 | 000 | AA | 229 |

| Dept | Nom Commune | INSEE | Pre_Sect | SECTION | N° Parcelle |
|------|-------------|-------|----------|---------|-------------|
| 15 | Coltines | 15053 | 000 | AA | 230 |
| 15 | Coltines | 15053 | 000 | AA | 231 |
| 15 | Coltines | 15053 | 000 | AA | 232 |
| 15 | Coltines | 15053 | 000 | AA | 233 |
| 15 | Coltines | 15053 | 000 | AA | 234 |
| 15 | Coltines | 15053 | 000 | AA | 235 |
| 15 | Coltines | 15053 | 000 | AA | 236 |
| 15 | Coltines | 15053 | 000 | AA | 237 |
| 15 | Coltines | 15053 | 000 | AA | 238 |
| 15 | Coltines | 15053 | 000 | AA | 239 |
| 15 | Coltines | 15053 | 000 | AA | 240 |
| 15 | Coltines | 15053 | 000 | AA | 241 |
| 15 | Coltines | 15053 | 000 | AA | 242 |
| 15 | Coltines | 15053 | 000 | AA | 243 |
| 15 | Coltines | 15053 | 000 | AA | 244 |
| 15 | Coltines | 15053 | 000 | AA | 245 |
| 15 | Coltines | 15053 | 000 | AA | 246 |
| 15 | Coltines | 15053 | 000 | AA | 247 |
| 15 | Coltines | 15053 | 000 | AA | 248 |
| 15 | Coltines | 15053 | 000 | AA | 249 |
| 15 | Coltines | 15053 | 000 | AA | 250 |
| 15 | Coltines | 15053 | 000 | AA | 251 |
| 15 | Coltines | 15053 | 000 | AA | 252 |
| 15 | Coltines | 15053 | 000 | AA | 253 |
| 15 | Coltines | 15053 | 000 | AA | 254 |
| 15 | Coltines | 15053 | 000 | AA | 255 |
| 15 | Coltines | 15053 | 000 | AA | 256 |
| 15 | Coltines | 15053 | 000 | AA | 257 |
| 15 | Coltines | 15053 | 000 | AA | 258 |
| 15 | Coltines | 15053 | 000 | AA | 259 |
| 15 | Coltines | 15053 | 000 | AA | 260 |
| 15 | Coltines | 15053 | 000 | AA | 261 |
| 15 | Coltines | 15053 | 000 | AA | 262 |
| 15 | Coltines | 15053 | 000 | AA | 263 |
| 15 | Coltines | 15053 | 000 | AA | 264 |
| 15 | Coltines | 15053 | 000 | AA | 265 |
| 15 | Coltines | 15053 | 000 | AA | 266 |
| 15 | Coltines | 15053 | 000 | AA | 267 |
| 15 | Coltines | 15053 | 000 | AA | 268 |
| 15 | Coltines | 15053 | 000 | AA | 269 |
| 15 | Coltines | 15053 | 000 | AA | 270 |
| 15 | Coltines | 15053 | 000 | AA | 275 |
| 15 | Coltines | 15053 | 000 | AA | 276 |
| 15 | Coltines | 15053 | 000 | AA | 277 |
| 15 | Coltines | 15053 | 000 | AA | 278 |
| 15 | Coltines | 15053 | 000 | AA | 279 |
| 15 | Coltines | 15053 | 000 | AA | 280 |
| 15 | Coltines | 15053 | 000 | AA | 281 |
| 15 | Coltines | 15053 | 000 | AA | 282 |
| 15 | Coltines | 15053 | 000 | AA | 283 |
| 15 | Coltines | 15053 | 000 | AA | 284 |
| 15 | Coltines | 15053 | 000 | AA | 285 |
| 15 | Coltines | 15053 | 000 | AA | 286 |
| 15 | Coltines | 15053 | 000 | AA | 287 |
| 15 | Coltines | 15053 | 000 | AA | 288 |
| 15 | Coltines | 15053 | 000 | ZB | 7 |
| 15 | Coltines | 15053 | 000 | ZB | 9 |
| 15 | Coltines | 15053 | 000 | ZC | 1 |
| 15 | Coltines | 15053 | 000 | ZC | 2 |
| 15 | Coltines | 15053 | 000 | ZC | 5 |
| 15 | Coltines | 15053 | 000 | ZC | 6 |
| 15 | Coltines | 15053 | 000 | ZD | 15 |
| 15 | Coltines | 15053 | 000 | ZD | 16 |
| 15 | Coltines | 15053 | 000 | ZD | 17 |
| 15 | Coltines | 15053 | 000 | ZD | 18 |
| 15 | Coltines | 15053 | 000 | ZD | 19 |
| 15 | Coltines | 15053 | 000 | ZD | 20 |
| 15 | Coltines | 15053 | 000 | ZE | 1 |
| 15 | Coltines | 15053 | 000 | ZE | 2 |
| 15 | Coltines | 15053 | 000 | ZE | 3 |
| 15 | Coltines | 15053 | 000 | ZE | 4 |
| 15 | Coltines | 15053 | 000 | ZE | 5 |
| 15 | Coltines | 15053 | 000 | ZE | 6 |
| 15 | Coltines | 15053 | 000 | ZE | 7 |
| 15 | Coltines | 15053 | 000 | ZE | 8 |
| 15 | Coltines | 15053 | 000 | ZE | 10 |
| 15 | Coltines | 15053 | 000 | ZE | 11 |
| 15 | Coltines | 15053 | 000 | ZE | 12 |
| 15 | Coltines | 15053 | 000 | ZE | 13 |

| Dept | Nom Commune | INSEE | Pre_Sect | SECTION | N° Parcelle |
|------|-------------|-------|----------|---------|-------------|
| 15 | Coltines | 15053 | 000 | ZE | 14 |
| 15 | Coltines | 15053 | 000 | ZE | 15 |
| 15 | Coltines | 15053 | 000 | ZE | 16 |
| 15 | Coltines | 15053 | 000 | ZE | 17 |
| 15 | Coltines | 15053 | 000 | ZE | 18 |
| 15 | Coltines | 15053 | 000 | ZE | 19 |
| 15 | Coltines | 15053 | 000 | ZE | 21 |
| 15 | Coltines | 15053 | 000 | ZE | 22 |
| 15 | Coltines | 15053 | 000 | ZE | 23 |
| 15 | Coltines | 15053 | 000 | ZE | 24 |
| 15 | Coltines | 15053 | 000 | ZE | 25 |
| 15 | Coltines | 15053 | 000 | ZE | 26 |
| 15 | Coltines | 15053 | 000 | ZE | 27 |
| 15 | Coltines | 15053 | 000 | ZE | 28 |
| 15 | Coltines | 15053 | 000 | ZE | 29 |
| 15 | Coltines | 15053 | 000 | ZE | 30 |
| 15 | Coltines | 15053 | 000 | ZE | 32 |
| 15 | Coltines | 15053 | 000 | ZE | 33 |
| 15 | Coltines | 15053 | 000 | ZE | 34 |
| 15 | Coltines | 15053 | 000 | ZE | 35 |
| 15 | Coltines | 15053 | 000 | ZE | 36 |
| 15 | Coltines | 15053 | 000 | ZE | 37 |
| 15 | Coltines | 15053 | 000 | ZE | 38 |
| 15 | Coltines | 15053 | 000 | ZE | 39 |
| 15 | Coltines | 15053 | 000 | ZE | 40 |
| 15 | Coltines | 15053 | 000 | ZE | 41 |
| 15 | Coltines | 15053 | 000 | ZE | 44 |
| 15 | Coltines | 15053 | 000 | ZE | 45 |
| 15 | Coltines | 15053 | 000 | ZE | 46 |
| 15 | Coltines | 15053 | 000 | ZE | 47 |
| 15 | Coltines | 15053 | 000 | ZE | 48 |
| 15 | Coltines | 15053 | 000 | ZE | 50 |
| 15 | Coltines | 15053 | 000 | ZE | 51 |
| 15 | Coltines | 15053 | 000 | ZE | 52 |
| 15 | Coltines | 15053 | 000 | ZE | 53 |
| 15 | Coltines | 15053 | 000 | ZE | 54 |
| 15 | Coltines | 15053 | 000 | ZH | 1 |
| 15 | Coltines | 15053 | 000 | ZH | 2 |
| 15 | Coltines | 15053 | 000 | ZH | 3 |
| 15 | Coltines | 15053 | 000 | ZH | 4 |
| 15 | Coltines | 15053 | 000 | ZH | 6 |
| 15 | Coltines | 15053 | 000 | ZH | 7 |
| 15 | Coltines | 15053 | 000 | ZH | 8 |
| 15 | Coltines | 15053 | 000 | ZH | 9 |
| 15 | Coltines | 15053 | 000 | ZH | 10 |
| 15 | Coltines | 15053 | 000 | ZH | 12 |
| 15 | Coltines | 15053 | 000 | ZH | 13 |
| 15 | Coltines | 15053 | 000 | ZH | 14 |
| 15 | Coltines | 15053 | 000 | ZH | 15 |
| 15 | Coltines | 15053 | 000 | ZH | 16 |
| 15 | Coltines | 15053 | 000 | ZH | 17 |
| 15 | Coltines | 15053 | 000 | ZH | 18 |
| 15 | Coltines | 15053 | 000 | ZH | 20 |
| 15 | Coltines | 15053 | 000 | ZH | 21 |
| 15 | Coltines | 15053 | 000 | ZH | 22 |
| 15 | Coltines | 15053 | 000 | ZH | 24 |
| 15 | Coltines | 15053 | 000 | ZH | 25 |
| 15 | Coltines | 15053 | 000 | ZH | 26 |
| 15 | Coltines | 15053 | 000 | ZH | 27 |
| 15 | Coltines | 15053 | 000 | ZH | 28 |
| 15 | Coltines | 15053 | 000 | ZH | 29 |
| 15 | Coltines | 15053 | 000 | ZH | 30 |
| 15 | Coltines | 15053 | 000 | ZH | 31 |
| 15 | Coltines | 15053 | 000 | ZH | 33 |
| 15 | Coltines | 15053 | 000 | ZH | 34 |
| 15 | Coltines | 15053 | 000 | ZH | 35 |
| 15 | Coltines | 15053 | 000 | ZH | 38 |
| 15 | Coltines | 15053 | 000 | ZH | 39 |
| 15 | Coltines | 15053 | 000 | ZH | 40 |
| 15 | Coltines | 15053 | 000 | ZH | 41 |
| 15 | Coltines | 15053 | 000 | ZH | 43 |
| 15 | Coltines | 15053 | 000 | ZH | 44 |
| 15 | Coltines | 15053 | 000 | ZH | 45 |
| 15 | Coltines | 15053 | 000 | ZH | 46 |
| 15 | Coltines | 15053 | 000 | ZH | 47 |
| 15 | Coltines | 15053 | 000 | ZH | 48 |
| 15 | Coltines | 15053 | 000 | ZH | 49 |
| 15 | Coltines | 15053 | 000 | ZH | 50 |
| 15 | Coltines | 15053 | 000 | ZH | 51 |

| Dept | Nom Commune | INSEE | Pre_Sect | SECTION | N° Parcelle |
|------|-------------|-------|----------|---------|-------------|
| 15 | Coltines | 15053 | 000 | ZH | 52 |
| 15 | Coltines | 15053 | 000 | ZH | 53 |
| 15 | Coltines | 15053 | 000 | ZH | 54 |
| 15 | Coltines | 15053 | 000 | ZH | 55 |
| 15 | Coltines | 15053 | 000 | ZH | 56 |
| 15 | Coltines | 15053 | 000 | ZH | 57 |
| 15 | Coltines | 15053 | 000 | ZH | 58 |
| 15 | Coltines | 15053 | 000 | ZH | 59 |
| 15 | Coltines | 15053 | 000 | ZI | 1 |
| 15 | Coltines | 15053 | 000 | ZI | 3 |
| 15 | Coltines | 15053 | 000 | ZI | 4 |
| 15 | Coltines | 15053 | 000 | ZI | 5 |
| 15 | Coltines | 15053 | 000 | ZI | 7 |
| 15 | Coltines | 15053 | 000 | ZI | 8 |
| 15 | Coltines | 15053 | 000 | ZI | 9 |
| 15 | Coltines | 15053 | 000 | ZI | 10 |
| 15 | Coltines | 15053 | 000 | ZI | 12 |
| 15 | Coltines | 15053 | 000 | ZI | 13 |
| 15 | Coltines | 15053 | 000 | ZI | 14 |
| 15 | Coltines | 15053 | 000 | ZI | 15 |
| 15 | Coltines | 15053 | 000 | ZI | 16 |
| 15 | Coltines | 15053 | 000 | ZI | 17 |
| 15 | Coltines | 15053 | 000 | ZI | 18 |
| 15 | Coltines | 15053 | 000 | ZI | 19 |
| 15 | Coltines | 15053 | 000 | ZI | 21 |
| 15 | Coltines | 15053 | 000 | ZI | 22 |
| 15 | Coltines | 15053 | 000 | ZI | 23 |
| 15 | Coltines | 15053 | 000 | ZI | 24 |
| 15 | Coltines | 15053 | 000 | ZI | 25 |
| 15 | Coltines | 15053 | 000 | ZI | 26 |
| 15 | Coltines | 15053 | 000 | ZI | 27 |
| 15 | Coltines | 15053 | 000 | ZI | 28 |
| 15 | Coltines | 15053 | 000 | ZI | 29 |
| 15 | Coltines | 15053 | 000 | ZI | 31 |
| 15 | Coltines | 15053 | 000 | ZI | 32 |
| 15 | Coltines | 15053 | 000 | ZI | 33 |
| 15 | Coltines | 15053 | 000 | ZI | 34 |
| 15 | Coltines | 15053 | 000 | ZI | 35 |
| 15 | Coltines | 15053 | 000 | ZI | 36 |
| 15 | Coltines | 15053 | 000 | ZI | 37 |
| 15 | Coltines | 15053 | 000 | ZI | 38 |
| 15 | Coltines | 15053 | 000 | ZK | 1 |
| 15 | Coltines | 15053 | 000 | ZK | 2 |
| 15 | Coltines | 15053 | 000 | ZK | 3 |
| 15 | Coltines | 15053 | 000 | ZK | 4 |
| 15 | Coltines | 15053 | 000 | ZK | 6 |
| 15 | Coltines | 15053 | 000 | ZK | 7 |
| 15 | Coltines | 15053 | 000 | ZK | 8 |
| 15 | Coltines | 15053 | 000 | ZK | 9 |
| 15 | Coltines | 15053 | 000 | ZK | 10 |
| 15 | Coltines | 15053 | 000 | ZK | 11 |
| 15 | Coltines | 15053 | 000 | ZK | 12 |
| 15 | Coltines | 15053 | 000 | ZK | 13 |
| 15 | Coltines | 15053 | 000 | ZK | 14 |
| 15 | Coltines | 15053 | 000 | ZK | 16 |
| 15 | Coltines | 15053 | 000 | ZK | 17 |
| 15 | Coltines | 15053 | 000 | ZK | 18 |
| 15 | Coltines | 15053 | 000 | ZK | 19 |
| 15 | Coltines | 15053 | 000 | ZK | 20 |
| 15 | Coltines | 15053 | 000 | ZK | 21 |
| 15 | Coltines | 15053 | 000 | ZK | 22 |
| 15 | Coltines | 15053 | 000 | ZL | 1 |
| 15 | Coltines | 15053 | 000 | ZL | 3 |
| 15 | Coltines | 15053 | 000 | ZL | 4 |
| 15 | Coltines | 15053 | 000 | ZL | 5 |
| 15 | Coltines | 15053 | 000 | ZL | 6 |
| 15 | Coltines | 15053 | 000 | ZL | 7 |
| 15 | Coltines | 15053 | 000 | ZL | 8 |
| 15 | Coltines | 15053 | 000 | ZL | 9 |
| 15 | Coltines | 15053 | 000 | ZL | 11 |
| 15 | Coltines | 15053 | 000 | ZL | 12 |
| 15 | Coltines | 15053 | 000 | ZL | 13 |
| 15 | Coltines | 15053 | 000 | ZL | 16 |
| 15 | Coltines | 15053 | 000 | ZL | 17 |
| 15 | Coltines | 15053 | 000 | ZL | 22 |
| 15 | Coltines | 15053 | 000 | ZL | 23 |
| 15 | Coltines | 15053 | 000 | ZL | 24 |
| 15 | Coltines | 15053 | 000 | ZL | 25 |
| 15 | Coltines | 15053 | 000 | ZL | 26 |

| Dept | Nom Commune | INSEE | Pre_Sect | SECTION | N° Parcelle |
|------|-------------|-------|----------|---------|-------------|
| 15 | Coltines | 15053 | 000 | ZL | 27 |
| 15 | Coltines | 15053 | 000 | ZL | 28 |
| 15 | Coltines | 15053 | 000 | ZL | 29 |
| 15 | Coltines | 15053 | 000 | ZL | 30 |
| 15 | Coltines | 15053 | 000 | ZL | 31 |
| 15 | Coltines | 15053 | 000 | ZL | 32 |
| 15 | Coltines | 15053 | 000 | ZL | 33 |
| 15 | Coltines | 15053 | 000 | ZL | 34 |
| 15 | Coltines | 15053 | 000 | ZL | 35 |
| 15 | Coltines | 15053 | 000 | ZL | 36 |
| 15 | Coltines | 15053 | 000 | ZL | 37 |
| 15 | Coltines | 15053 | 000 | ZL | 38 |
| 15 | Coltines | 15053 | 000 | ZL | 40 |
| 15 | Coltines | 15053 | 000 | ZL | 41 |
| 15 | Coltines | 15053 | 000 | ZL | 46 |
| 15 | Coltines | 15053 | 000 | ZL | 47 |
| 15 | Coltines | 15053 | 000 | ZL | 48 |
| 15 | Coltines | 15053 | 000 | ZL | 50 |
| 15 | Coltines | 15053 | 000 | ZL | 52 |
| 15 | Coltines | 15053 | 000 | ZL | 53 |
| 15 | Coltines | 15053 | 000 | ZL | 54 |
| 15 | Coltines | 15053 | 000 | ZL | 55 |
| 15 | Coltines | 15053 | 000 | ZL | 56 |
| 15 | Coltines | 15053 | 000 | ZL | 57 |
| 15 | Coltines | 15053 | 000 | ZL | 59 |
| 15 | Coltines | 15053 | 000 | ZL | 60 |
| 15 | Coltines | 15053 | 000 | ZL | 61 |
| 15 | Coltines | 15053 | 000 | ZL | 62 |
| 15 | Coltines | 15053 | 000 | ZL | 63 |
| 15 | Coltines | 15053 | 000 | ZL | 64 |
| 15 | Coltines | 15053 | 000 | ZL | 65 |
| 15 | Coltines | 15053 | 000 | ZL | 66 |
| 15 | Coltines | 15053 | 000 | ZL | 67 |
| 15 | Coltines | 15053 | 000 | ZL | 68 |
| 15 | Coltines | 15053 | 000 | ZL | 69 |
| 15 | Coltines | 15053 | 000 | ZL | 70 |
| 15 | Coltines | 15053 | 000 | ZL | 71 |
| 15 | Coltines | 15053 | 000 | ZL | 73 |
| 15 | Coltines | 15053 | 000 | ZL | 74 |
| 15 | Coltines | 15053 | 000 | ZL | 75 |
| 15 | Coltines | 15053 | 000 | ZL | 76 |
| 15 | Coltines | 15053 | 000 | ZL | 77 |
| 15 | Coltines | 15053 | 000 | ZL | 78 |
| 15 | Coltines | 15053 | 000 | ZL | 79 |
| 15 | Coltines | 15053 | 000 | ZL | 80 |
| 15 | Coltines | 15053 | 000 | ZL | 81 |
| 15 | Coltines | 15053 | 000 | ZL | 83 |
| 15 | Coltines | 15053 | 000 | ZL | 85 |
| 15 | Coltines | 15053 | 000 | ZL | 86 |
| 15 | Coltines | 15053 | 000 | ZL | 87 |
| 15 | Coltines | 15053 | 000 | ZL | 88 |
| 15 | Coltines | 15053 | 000 | ZL | 89 |
| 15 | Coltines | 15053 | 000 | ZL | 90 |
| 15 | Coltines | 15053 | 000 | ZL | 91 |
| 15 | Coltines | 15053 | 000 | ZL | 92 |
| 15 | Coltines | 15053 | 000 | ZL | 93 |
| 15 | Coltines | 15053 | 000 | ZL | 94 |
| 15 | Coltines | 15053 | 000 | ZL | 95 |
| 15 | Coltines | 15053 | 000 | ZL | 96 |
| 15 | Coltines | 15053 | 000 | ZL | 97 |
| 15 | Coltines | 15053 | 000 | ZL | 98 |
| 15 | Coltines | 15053 | 000 | ZL | 99 |
| 15 | Coltines | 15053 | 000 | ZL | 100 |
| 15 | Coltines | 15053 | 000 | ZL | 101 |
| 15 | Coltines | 15053 | 000 | ZL | 102 |
| 15 | Coltines | 15053 | 000 | ZL | 103 |
| 15 | Coltines | 15053 | 000 | ZL | 104 |
| 15 | Coltines | 15053 | 000 | ZL | 105 |
| 15 | Coltines | 15053 | 000 | ZL | 106 |
| 15 | Coltines | 15053 | 000 | ZL | 107 |
| 15 | Coltines | 15053 | 000 | ZL | 108 |
| 15 | Coltines | 15053 | 000 | ZL | 109 |
| 15 | Coltines | 15053 | 000 | ZL | 110 |
| 15 | Coltines | 15053 | 000 | ZL | 111 |
| 15 | Coltines | 15053 | 000 | ZL | 112 |
| 15 | Coltines | 15053 | 000 | ZL | 113 |
| 15 | Coltines | 15053 | 000 | ZL | 114 |
| 15 | Coltines | 15053 | 000 | ZL | 115 |
| 15 | Coltines | 15053 | 000 | ZL | 116 |

| Dept | Nom Commune | INSEE | Pre_Sect | SECTION | N° Parcelle |
|------|-------------|-------|----------|---------|-------------|
| 15 | Coltines | 15053 | 000 | ZL | 117 |
| 15 | Coltines | 15053 | 000 | ZL | 118 |
| 15 | Coltines | 15053 | 000 | ZL | 119 |
| 15 | Coltines | 15053 | 000 | ZL | 120 |
| 15 | Coltines | 15053 | 000 | ZL | 121 |
| 15 | Coltines | 15053 | 000 | ZL | 122 |
| 15 | Coltines | 15053 | 000 | ZL | 123 |
| 15 | Coltines | 15053 | 000 | ZL | 124 |
| 15 | Coltines | 15053 | 000 | ZL | 125 |
| 15 | Coltines | 15053 | 000 | ZL | 126 |
| 15 | Coltines | 15053 | 000 | ZL | 128 |
| 15 | Coltines | 15053 | 000 | ZL | 129 |
| 15 | Coltines | 15053 | 000 | ZL | 130 |
| 15 | Coltines | 15053 | 000 | ZL | 131 |
| 15 | Coltines | 15053 | 000 | ZL | 132 |
| 15 | Coltines | 15053 | 000 | ZL | 134 |
| 15 | Coltines | 15053 | 000 | ZL | 136 |
| 15 | Coltines | 15053 | 000 | ZL | 138 |
| 15 | Coltines | 15053 | 000 | ZL | 139 |
| 15 | Coltines | 15053 | 000 | ZL | 140 |
| 15 | Coltines | 15053 | 000 | ZL | 144 |
| 15 | Coltines | 15053 | 000 | ZL | 145 |
| 15 | Coltines | 15053 | 000 | ZL | 146 |
| 15 | Coltines | 15053 | 000 | ZL | 148 |
| 15 | Coltines | 15053 | 000 | ZL | 149 |
| 15 | Coltines | 15053 | 000 | ZL | 150 |
| 15 | Coltines | 15053 | 000 | ZL | 151 |
| 15 | Coltines | 15053 | 000 | ZL | 154 |
| 15 | Coltines | 15053 | 000 | ZL | 155 |
| 15 | Coltines | 15053 | 000 | ZL | 9077 |
| 15 | Coltines | 15053 | 000 | ZM | 1 |
| 15 | Coltines | 15053 | 000 | ZM | 2 |
| 15 | Coltines | 15053 | 000 | ZM | 3 |
| 15 | Coltines | 15053 | 000 | ZM | 4 |
| 15 | Coltines | 15053 | 000 | ZM | 5 |
| 15 | Coltines | 15053 | 000 | ZM | 6 |
| 15 | Coltines | 15053 | 000 | ZM | 7 |
| 15 | Coltines | 15053 | 000 | ZM | 9 |
| 15 | Coltines | 15053 | 000 | ZM | 10 |
| 15 | Coltines | 15053 | 000 | ZM | 11 |
| 15 | Coltines | 15053 | 000 | ZM | 12 |
| 15 | Coltines | 15053 | 000 | ZM | 13 |
| 15 | Coltines | 15053 | 000 | ZM | 14 |
| 15 | Coltines | 15053 | 000 | ZM | 15 |
| 15 | Coltines | 15053 | 000 | ZM | 17 |
| 15 | Coltines | 15053 | 000 | ZM | 18 |
| 15 | Coltines | 15053 | 000 | ZM | 20 |
| 15 | Coltines | 15053 | 000 | ZM | 21 |
| 15 | Coltines | 15053 | 000 | ZM | 22 |
| 15 | Coltines | 15053 | 000 | ZM | 23 |
| 15 | Coltines | 15053 | 000 | ZM | 24 |
| 15 | Coltines | 15053 | 000 | ZM | 25 |
| 15 | Coltines | 15053 | 000 | ZM | 26 |
| 15 | Coltines | 15053 | 000 | ZM | 27 |
| 15 | Coltines | 15053 | 000 | ZM | 28 |
| 15 | Coltines | 15053 | 000 | ZM | 29 |
| 15 | Coltines | 15053 | 000 | ZM | 30 |
| 15 | Coltines | 15053 | 000 | ZM | 31 |
| 15 | Coltines | 15053 | 000 | ZM | 32 |
| 15 | Coltines | 15053 | 000 | ZM | 33 |
| 15 | Coltines | 15053 | 000 | ZM | 34 |
| 15 | Coltines | 15053 | 000 | ZM | 35 |
| 15 | Coltines | 15053 | 000 | ZM | 36 |
| 15 | Coltines | 15053 | 000 | ZM | 38 |
| 15 | Coltines | 15053 | 000 | ZM | 39 |
| 15 | Coltines | 15053 | 000 | ZM | 42 |
| 15 | Coltines | 15053 | 000 | ZM | 43 |
| 15 | Coltines | 15053 | 000 | ZM | 44 |
| 15 | Coltines | 15053 | 000 | ZM | 45 |
| 15 | Coltines | 15053 | 000 | ZM | 47 |
| 15 | Coltines | 15053 | 000 | ZM | 48 |
| 15 | Coltines | 15053 | 000 | ZM | 49 |
| 15 | Coltines | 15053 | 000 | ZM | 50 |
| 15 | Coltines | 15053 | 000 | ZM | 51 |
| 15 | Coltines | 15053 | 000 | ZM | 52 |
| 15 | Coltines | 15053 | 000 | ZM | 53 |
| 15 | Coltines | 15053 | 000 | ZM | 55 |
| 15 | Coltines | 15053 | 000 | ZM | 56 |
| 15 | Coltines | 15053 | 000 | ZM | 58 |

| Dept | Nom Commune | INSEE | Pre_Sect | SECTION | N° Parcelle |
|------|-------------|-------|----------|---------|-------------|
| 15 | Coltines | 15053 | 000 | ZM | 59 |
| 15 | Coltines | 15053 | 000 | ZM | 62 |
| 15 | Coltines | 15053 | 000 | ZM | 63 |
| 15 | Coltines | 15053 | 000 | ZM | 64 |
| 15 | Coltines | 15053 | 000 | ZM | 65 |
| 15 | Coltines | 15053 | 000 | ZN | 1 |
| 15 | Coltines | 15053 | 000 | ZN | 2 |
| 15 | Coltines | 15053 | 000 | ZN | 5 |
| 15 | Coltines | 15053 | 000 | ZN | 7 |
| 15 | Coltines | 15053 | 000 | ZN | 8 |
| 15 | Coltines | 15053 | 000 | ZN | 9 |
| 15 | Coltines | 15053 | 000 | ZN | 10 |
| 15 | Coltines | 15053 | 000 | ZN | 11 |
| 15 | Coltines | 15053 | 000 | ZN | 13 |
| 15 | Coltines | 15053 | 000 | ZN | 15 |
| 15 | Coltines | 15053 | 000 | ZN | 16 |
| 15 | Coltines | 15053 | 000 | ZN | 17 |
| 15 | Coltines | 15053 | 000 | ZN | 19 |
| 15 | Coltines | 15053 | 000 | ZN | 21 |
| 15 | Coltines | 15053 | 000 | ZN | 22 |
| 15 | Coltines | 15053 | 000 | ZN | 23 |
| 15 | Coltines | 15053 | 000 | ZN | 24 |
| 15 | Coltines | 15053 | 000 | ZN | 25 |
| 15 | Coltines | 15053 | 000 | ZN | 26 |
| 15 | Coltines | 15053 | 000 | ZN | 27 |
| 15 | Coltines | 15053 | 000 | ZN | 28 |
| 15 | Coltines | 15053 | 000 | ZN | 29 |
| 15 | Coltines | 15053 | 000 | ZN | 32 |
| 15 | Coltines | 15053 | 000 | ZN | 33 |
| 15 | Coltines | 15053 | 000 | ZN | 34 |
| 15 | Coltines | 15053 | 000 | ZN | 35 |
| 15 | Coltines | 15053 | 000 | ZN | 36 |
| 15 | Coltines | 15053 | 000 | ZN | 37 |
| 15 | Coltines | 15053 | 000 | ZN | 38 |
| 15 | Coltines | 15053 | 000 | ZN | 39 |
| 15 | Coltines | 15053 | 000 | ZN | 40 |
| 15 | Coltines | 15053 | 000 | ZN | 41 |
| 15 | Coltines | 15053 | 000 | ZN | 42 |
| 15 | Coltines | 15053 | 000 | ZO | 1 |
| 15 | Coltines | 15053 | 000 | ZO | 2 |
| 15 | Coltines | 15053 | 000 | ZO | 4 |
| 15 | Coltines | 15053 | 000 | ZO | 5 |
| 15 | Coltines | 15053 | 000 | ZO | 6 |
| 15 | Coltines | 15053 | 000 | ZO | 7 |
| 15 | Coltines | 15053 | 000 | ZO | 8 |
| 15 | Coltines | 15053 | 000 | ZO | 9 |
| 15 | Coltines | 15053 | 000 | ZO | 11 |
| 15 | Coltines | 15053 | 000 | ZO | 13 |
| 15 | Coltines | 15053 | 000 | ZO | 14 |
| 15 | Coltines | 15053 | 000 | ZO | 15 |
| 15 | Coltines | 15053 | 000 | ZO | 16 |
| 15 | Coltines | 15053 | 000 | ZO | 17 |
| 15 | Coltines | 15053 | 000 | ZO | 18 |
| 15 | Coltines | 15053 | 000 | ZO | 22 |
| 15 | Coltines | 15053 | 000 | ZO | 23 |
| 15 | Coltines | 15053 | 000 | ZO | 24 |
| 15 | Coltines | 15053 | 000 | ZO | 25 |
| 15 | Coltines | 15053 | 000 | ZO | 26 |
| 15 | Coltines | 15053 | 000 | ZO | 27 |
| 15 | Coltines | 15053 | 000 | ZO | 28 |
| 15 | Coltines | 15053 | 000 | ZO | 29 |
| 15 | Coltines | 15053 | 000 | ZO | 30 |
| 15 | Coltines | 15053 | 000 | ZO | 31 |
| 15 | Coltines | 15053 | 000 | ZO | 32 |
| 15 | Coltines | 15053 | 000 | ZO | 33 |
| 15 | Coltines | 15053 | 000 | ZO | 34 |
| 15 | Coltines | 15053 | 000 | ZO | 36 |
| 15 | Coltines | 15053 | 000 | ZO | 37 |
| 15 | Coltines | 15053 | 000 | ZO | 38 |
| 15 | Coltines | 15053 | 000 | ZO | 39 |
| 15 | Coltines | 15053 | 000 | ZO | 40 |
| 15 | Coltines | 15053 | 000 | ZO | 41 |
| 15 | Coltines | 15053 | 000 | ZO | 42 |
| 15 | Coltines | 15053 | 000 | ZO | 43 |
| 15 | Coltines | 15053 | 000 | ZO | 44 |
| 15 | Coltines | 15053 | 000 | ZO | 45 |
| 15 | Coltines | 15053 | 000 | ZO | 46 |
| 15 | Coltines | 15053 | 000 | ZO | 48 |
| 15 | Coltines | 15053 | 000 | ZO | 49 |

| Dept | Nom Commune | INSEE | Pre_Sect | SECTION | N° Parcelle |
|------|-------------|-------|----------|---------|-------------|
| 15 | Coltines | 15053 | 000 | ZO | 50 |
| 15 | Coltines | 15053 | 000 | ZO | 51 |
| 15 | Coltines | 15053 | 000 | ZO | 52 |
| 15 | Coltines | 15053 | 000 | ZO | 53 |
| 15 | Coltines | 15053 | 000 | ZO | 54 |
| 15 | Coltines | 15053 | 000 | ZO | 55 |
| 15 | Coltines | 15053 | 000 | ZO | 56 |
| 15 | Coltines | 15053 | 000 | ZO | 58 |
| 15 | Coltines | 15053 | 000 | ZO | 59 |
| 15 | Coltines | 15053 | 000 | ZO | 60 |
| 15 | Coltines | 15053 | 000 | ZO | 61 |
| 15 | Coltines | 15053 | 000 | ZO | 62 |
| 15 | Coltines | 15053 | 000 | ZO | 63 |
| 15 | Coltines | 15053 | 000 | ZO | 64 |
| 15 | Coltines | 15053 | 000 | ZO | 65 |
| 15 | Coltines | 15053 | 000 | ZO | 66 |
| 15 | Coltines | 15053 | 000 | ZO | 67 |
| 15 | Coltines | 15053 | 000 | ZO | 68 |
| 15 | Coltines | 15053 | 000 | ZO | 69 |
| 15 | Coltines | 15053 | 000 | ZO | 70 |
| 15 | Coltines | 15053 | 000 | ZO | 71 |
| 15 | Coltines | 15053 | 000 | ZO | 73 |
| 15 | Coltines | 15053 | 000 | ZO | 74 |
| 15 | Coltines | 15053 | 000 | ZO | 76 |
| 15 | Coltines | 15053 | 000 | ZO | 77 |
| 15 | Coltines | 15053 | 000 | ZO | 78 |
| 15 | Coltines | 15053 | 000 | ZO | 79 |
| 15 | Coltines | 15053 | 000 | ZO | 80 |
| 15 | Coltines | 15053 | 000 | ZO | 81 |
| 15 | Coltines | 15053 | 000 | ZO | 82 |
| 15 | Coltines | 15053 | 000 | ZP | 2 |
| 15 | Coltines | 15053 | 000 | ZP | 4 |
| 15 | Coltines | 15053 | 000 | ZP | 7 |
| 15 | Coltines | 15053 | 000 | ZP | 9 |
| 15 | Coltines | 15053 | 000 | ZP | 10 |
| 15 | Coltines | 15053 | 000 | ZP | 11 |
| 15 | Coltines | 15053 | 000 | ZP | 12 |
| 15 | Coltines | 15053 | 000 | ZP | 13 |
| 15 | Coltines | 15053 | 000 | ZP | 14 |
| 15 | Coltines | 15053 | 000 | ZP | 15 |
| 15 | Coltines | 15053 | 000 | ZP | 16 |
| 15 | Coltines | 15053 | 000 | ZR | 1 |
| 15 | Coltines | 15053 | 000 | ZR | 2 |
| 15 | Coltines | 15053 | 000 | ZR | 3 |
| 15 | Coltines | 15053 | 000 | ZR | 5 |
| 15 | Coltines | 15053 | 000 | ZR | 6 |
| 15 | Coltines | 15053 | 000 | ZR | 7 |
| 15 | Coltines | 15053 | 000 | ZR | 8 |
| 15 | Coltines | 15053 | 000 | ZR | 9 |
| 15 | Coltines | 15053 | 000 | ZR | 10 |
| 15 | Coltines | 15053 | 000 | ZR | 11 |
| 15 | Coltines | 15053 | 000 | ZR | 12 |
| 15 | Coltines | 15053 | 000 | ZR | 13 |
| 15 | Coltines | 15053 | 000 | ZR | 14 |
| 15 | Coltines | 15053 | 000 | ZR | 15 |
| 15 | Coltines | 15053 | 000 | ZR | 16 |
| 15 | Coltines | 15053 | 000 | ZR | 18 |
| 15 | Coltines | 15053 | 000 | ZR | 19 |
| 15 | Coltines | 15053 | 000 | ZR | 20 |
| 15 | Coltines | 15053 | 000 | ZR | 21 |
| 15 | Coltines | 15053 | 000 | ZR | 22 |
| 15 | Coltines | 15053 | 000 | ZR | 23 |
| 15 | Coltines | 15053 | 000 | ZR | 26 |
| 15 | Coltines | 15053 | 000 | ZR | 28 |
| 15 | Coltines | 15053 | 000 | ZR | 29 |
| 15 | Coltines | 15053 | 000 | ZR | 30 |
| 15 | Coltines | 15053 | 000 | ZR | 31 |
| 15 | Coltines | 15053 | 000 | ZR | 33 |
| 15 | Coltines | 15053 | 000 | ZR | 34 |
| 15 | Coltines | 15053 | 000 | ZS | 2 |
| 15 | Coltines | 15053 | 000 | ZS | 4 |
| 15 | Coltines | 15053 | 000 | ZS | 6 |
| 15 | Coltines | 15053 | 000 | ZS | 7 |
| 15 | Coltines | 15053 | 000 | ZS | 11 |
| 15 | Coltines | 15053 | 000 | ZS | 12 |
| 15 | Coltines | 15053 | 000 | ZS | 14 |
| 15 | Coltines | 15053 | 000 | ZS | 15 |
| 15 | Coltines | 15053 | 000 | ZS | 16 |
| 15 | Coltines | 15053 | 000 | ZS | 17 |

| Dept | Nom Commune | INSEE | Pre_Sect | SECTION | N° Parcelle |
|------|-------------|-------|----------|---------|-------------|
| 15 | Coltines | 15053 | 000 | ZS | 20 |
| 15 | Coltines | 15053 | 000 | ZS | 21 |
| 15 | Coltines | 15053 | 000 | ZS | 23 |
| 15 | Coltines | 15053 | 000 | ZS | 24 |
| 15 | Coltines | 15053 | 000 | ZS | 25 |
| 15 | Coltines | 15053 | 000 | ZS | 26 |
| 15 | Coltines | 15053 | 000 | ZS | 27 |
| 15 | Coltines | 15053 | 000 | ZS | 28 |
| 15 | Coltines | 15053 | 000 | ZS | 30 |
| 15 | Coltines | 15053 | 000 | ZS | 31 |
| 15 | Coltines | 15053 | 000 | ZS | 32 |
| 15 | Coltines | 15053 | 000 | ZS | 33 |
| 15 | Coltines | 15053 | 000 | ZS | 34 |
| 15 | Coltines | 15053 | 000 | ZS | 35 |
| 15 | Coltines | 15053 | 000 | ZS | 36 |
| 15 | Coltines | 15053 | 000 | ZS | 38 |
| 15 | Coltines | 15053 | 000 | ZS | 39 |
| 15 | Coltines | 15053 | 000 | ZS | 41 |
| 15 | Coltines | 15053 | 000 | ZS | 42 |
| 15 | Coltines | 15053 | 000 | ZS | 44 |
| 15 | Coltines | 15053 | 000 | ZS | 46 |
| 15 | Coltines | 15053 | 000 | ZS | 47 |
| 15 | Coltines | 15053 | 000 | ZS | 49 |
| 15 | Coltines | 15053 | 000 | ZS | 50 |
| 15 | Coltines | 15053 | 000 | ZS | 52 |
| 15 | Coltines | 15053 | 000 | ZS | 53 |
| 15 | Coltines | 15053 | 000 | ZS | 54 |
| 15 | Coltines | 15053 | 000 | ZS | 55 |
| 15 | Coltines | 15053 | 000 | ZS | 56 |
| 15 | Coltines | 15053 | 000 | ZS | 57 |
| 15 | Coltines | 15053 | 000 | ZS | 58 |
| 15 | Coltines | 15053 | 000 | ZS | 59 |
| 15 | Coltines | 15053 | 000 | ZS | 60 |
| 15 | Coltines | 15053 | 000 | ZS | 61 |
| 15 | Coltines | 15053 | 000 | ZS | 63 |
| 15 | Coltines | 15053 | 000 | ZS | 64 |
| 15 | Coltines | 15053 | 000 | ZS | 65 |
| 15 | Coltines | 15053 | 000 | ZS | 66 |
| 15 | Coltines | 15053 | 000 | ZS | 67 |
| 15 | Coltines | 15053 | 000 | ZS | 68 |
| 15 | Coltines | 15053 | 000 | ZS | 69 |
| 15 | Coltines | 15053 | 000 | ZS | 71 |
| 15 | Coltines | 15053 | 000 | ZS | 72 |
| 15 | Coltines | 15053 | 000 | ZS | 73 |
| 15 | Coltines | 15053 | 000 | ZS | 74 |
| 15 | Coltines | 15053 | 000 | ZS | 76 |
| 15 | Coltines | 15053 | 000 | ZS | 77 |
| 15 | Coltines | 15053 | 000 | ZS | 78 |
| 15 | Coltines | 15053 | 000 | ZS | 79 |
| 15 | Coltines | 15053 | 000 | ZS | 80 |
| 15 | Coltines | 15053 | 000 | ZS | 81 |
| 15 | Coltines | 15053 | 000 | ZS | 82 |
| 15 | Coltines | 15053 | 000 | ZS | 83 |
| 15 | Coltines | 15053 | 000 | ZS | 85 |
| 15 | Coltines | 15053 | 000 | ZS | 86 |
| 15 | Coltines | 15053 | 000 | ZS | 87 |
| 15 | Coltines | 15053 | 000 | ZS | 88 |
| 15 | Coltines | 15053 | 000 | ZS | 89 |
| 15 | Coltines | 15053 | 000 | ZS | 91 |
| 15 | Coltines | 15053 | 000 | ZS | 92 |
| 15 | Coltines | 15053 | 000 | ZS | 93 |
| 15 | Coltines | 15053 | 000 | ZS | 95 |
| 15 | Coltines | 15053 | 000 | ZS | 96 |
| 15 | Coltines | 15053 | 000 | ZS | 97 |
| 15 | Coltines | 15053 | 000 | ZS | 98 |
| 15 | Coltines | 15053 | 000 | ZS | 99 |
| 15 | Coltines | 15053 | 000 | ZS | 100 |
| 15 | Coltines | 15053 | 000 | ZS | 101 |
| 15 | Coltines | 15053 | 000 | ZS | 105 |
| 15 | Coltines | 15053 | 000 | ZS | 110 |
| 15 | Coltines | 15053 | 000 | ZS | 112 |
| 15 | Coltines | 15053 | 000 | ZS | 113 |
| 15 | Coltines | 15053 | 000 | ZS | 122 |
| 15 | Coltines | 15053 | 000 | ZS | 123 |
| 15 | Coltines | 15053 | 000 | ZS | 126 |
| 15 | Coltines | 15053 | 000 | ZS | 127 |
| 15 | Coltines | 15053 | 000 | ZS | 128 |
| 15 | Coltines | 15053 | 000 | ZS | 130 |
| 15 | Coltines | 15053 | 000 | ZS | 131 |

| Dept | Nom Commune | INSEE | Pre_Sect | SECTION | N° Parcelle |
|------|-------------|-------|----------|---------|-------------|
| 15 | Coltines | 15053 | 000 | ZS | 141 |
| 15 | Coltines | 15053 | 000 | ZS | 143 |
| 15 | Coltines | 15053 | 000 | ZS | 144 |
| 15 | Coltines | 15053 | 000 | ZS | 145 |
| 15 | Coltines | 15053 | 000 | ZS | 148 |
| 15 | Coltines | 15053 | 000 | ZS | 149 |
| 15 | Coltines | 15053 | 000 | ZS | 150 |
| 15 | Coltines | 15053 | 000 | ZS | 151 |
| 15 | Coltines | 15053 | 000 | ZS | 152 |
| 15 | Coltines | 15053 | 000 | ZS | 153 |
| 15 | Coltines | 15053 | 000 | ZT | 1 |
| 15 | Coltines | 15053 | 000 | ZT | 2 |
| 15 | Coltines | 15053 | 000 | ZT | 3 |
| 15 | Coltines | 15053 | 000 | ZT | 4 |
| 15 | Coltines | 15053 | 000 | ZT | 5 |
| 15 | Coltines | 15053 | 000 | ZT | 6 |
| 15 | Coltines | 15053 | 000 | ZT | 7 |
| 15 | Coltines | 15053 | 000 | ZT | 8 |
| 15 | Coltines | 15053 | 000 | ZT | 9 |
| 15 | Coltines | 15053 | 000 | ZT | 10 |
| 15 | Coltines | 15053 | 000 | ZT | 11 |
| 15 | Coltines | 15053 | 000 | ZT | 13 |
| 15 | Coltines | 15053 | 000 | ZT | 16 |
| 15 | Coltines | 15053 | 000 | ZT | 17 |
| 15 | Coltines | 15053 | 000 | ZT | 18 |
| 15 | Coltines | 15053 | 000 | ZT | 19 |
| 15 | Coltines | 15053 | 000 | ZT | 20 |
| 15 | Coltines | 15053 | 000 | ZT | 21 |
| 15 | Coltines | 15053 | 000 | ZT | 23 |
| 15 | Coltines | 15053 | 000 | ZT | 24 |
| 15 | Coltines | 15053 | 000 | ZT | 28 |
| 15 | Coltines | 15053 | 000 | ZT | 31 |
| 15 | Coltines | 15053 | 000 | ZT | 32 |
| 15 | Coltines | 15053 | 000 | ZT | 33 |
| 15 | Coltines | 15053 | 000 | ZT | 34 |
| 15 | Coltines | 15053 | 000 | ZT | 35 |
| 15 | Coltines | 15053 | 000 | ZT | 36 |
| 15 | Coltines | 15053 | 000 | ZT | 37 |
| 15 | Coltines | 15053 | 000 | ZT | 38 |
| 15 | Coltines | 15053 | 000 | ZT | 40 |
| 15 | Coltines | 15053 | 000 | ZT | 41 |
| 15 | Coltines | 15053 | 000 | ZT | 42 |
| 15 | Coltines | 15053 | 000 | ZT | 48 |
| 15 | Coltines | 15053 | 000 | ZT | 49 |
| 15 | Coltines | 15053 | 000 | ZT | 50 |
| 15 | Coltines | 15053 | 000 | ZT | 51 |
| 15 | Coltines | 15053 | 000 | ZT | 52 |
| 15 | Coltines | 15053 | 000 | ZT | 58 |
| 15 | Coltines | 15053 | 000 | ZT | 59 |
| 15 | Coltines | 15053 | 000 | ZT | 60 |
| 15 | Coltines | 15053 | 000 | ZT | 61 |
| 15 | Coltines | 15053 | 000 | ZT | 62 |
| 15 | Coltines | 15053 | 000 | ZT | 63 |
| 15 | Coltines | 15053 | 000 | ZT | 64 |
| 15 | Coltines | 15053 | 000 | ZT | 65 |
| 15 | Coltines | 15053 | 000 | ZT | 66 |
| 15 | Coltines | 15053 | 000 | ZT | 67 |
| 15 | Coltines | 15053 | 000 | ZT | 68 |
| 15 | Coltines | 15053 | 000 | ZT | 69 |
| 15 | Coltines | 15053 | 000 | ZT | 70 |
| 15 | Coltines | 15053 | 000 | ZT | 71 |
| 15 | Coltines | 15053 | 000 | ZT | 72 |
| 15 | Coltines | 15053 | 000 | ZT | 73 |
| 15 | Coltines | 15053 | 000 | ZV | 1 |
| 15 | Coltines | 15053 | 000 | ZV | 2 |
| 15 | Coltines | 15053 | 000 | ZV | 4 |
| 15 | Coltines | 15053 | 000 | ZV | 5 |
| 15 | Coltines | 15053 | 000 | ZV | 6 |
| 15 | Coltines | 15053 | 000 | ZV | 7 |
| 15 | Coltines | 15053 | 000 | ZV | 8 |
| 15 | Coltines | 15053 | 000 | ZV | 9 |
| 15 | Coltines | 15053 | 000 | ZV | 10 |
| 15 | Coltines | 15053 | 000 | ZV | 12 |
| 15 | Coltines | 15053 | 000 | ZV | 13 |
| 15 | Coltines | 15053 | 000 | ZV | 15 |
| 15 | Coltines | 15053 | 000 | ZV | 17 |
| 15 | Coltines | 15053 | 000 | ZV | 18 |
| 15 | Coltines | 15053 | 000 | ZV | 19 |
| 15 | Coltines | 15053 | 000 | ZV | 22 |

| Dept | Nom Commune | INSEE | Pre_Sect | SECTION | N° Parcelle |
|------|-------------|-------|----------|---------|-------------|
| 15 | Coltines | 15053 | 000 | ZV | 23 |
| 15 | Coltines | 15053 | 000 | ZV | 24 |
| 15 | Coltines | 15053 | 000 | ZV | 25 |
| 15 | Coltines | 15053 | 000 | ZV | 26 |
| 15 | Coltines | 15053 | 000 | ZV | 27 |
| 15 | Coltines | 15053 | 000 | ZV | 28 |
| 15 | Coltines | 15053 | 000 | ZV | 29 |
| 15 | Coltines | 15053 | 000 | ZV | 30 |
| 15 | Coltines | 15053 | 000 | ZV | 32 |
| 15 | Coltines | 15053 | 000 | ZV | 33 |
| 15 | Coltines | 15053 | 000 | ZV | 34 |
| 15 | Coltines | 15053 | 000 | ZV | 36 |
| 15 | Coltines | 15053 | 000 | ZV | 37 |
| 15 | Coltines | 15053 | 000 | ZV | 38 |
| 15 | Coltines | 15053 | 000 | ZV | 39 |
| 15 | Coltines | 15053 | 000 | ZV | 40 |
| 15 | Coltines | 15053 | 000 | ZV | 41 |
| 15 | Coltines | 15053 | 000 | ZV | 42 |
| 15 | Coltines | 15053 | 000 | ZV | 43 |
| 15 | Coltines | 15053 | 000 | ZV | 44 |
| 15 | Coltines | 15053 | 000 | ZV | 45 |
| 15 | Coltines | 15053 | 000 | ZV | 48 |
| 15 | Coltines | 15053 | 000 | ZV | 49 |
| 15 | Coltines | 15053 | 000 | ZV | 51 |
| 15 | Coltines | 15053 | 000 | ZV | 52 |
| 15 | Coltines | 15053 | 000 | ZV | 53 |
| 15 | Coltines | 15053 | 000 | ZV | 54 |
| 15 | Coltines | 15053 | 000 | ZV | 55 |
| 15 | Coltines | 15053 | 000 | ZV | 57 |
| 15 | Coltines | 15053 | 000 | ZV | 58 |
| 15 | Coltines | 15053 | 000 | ZV | 59 |
| 15 | Coltines | 15053 | 000 | ZV | 60 |
| 15 | Coltines | 15053 | 000 | ZV | 63 |
| 15 | Coltines | 15053 | 000 | ZV | 64 |
| 15 | Coltines | 15053 | 000 | ZV | 65 |
| 15 | Coltines | 15053 | 000 | ZW | 4 |
| 15 | Coltines | 15053 | 000 | ZW | 5 |
| 15 | Coltines | 15053 | 000 | ZW | 6 |
| 15 | Coltines | 15053 | 000 | ZW | 8 |
| 15 | Coltines | 15053 | 000 | ZW | 9 |
| 15 | Coltines | 15053 | 000 | ZW | 10 |
| 15 | Coltines | 15053 | 000 | ZW | 11 |
| 15 | Coltines | 15053 | 000 | ZW | 12 |
| 15 | Coltines | 15053 | 000 | ZW | 13 |
| 15 | Coltines | 15053 | 000 | ZW | 14 |
| 15 | Coltines | 15053 | 000 | ZW | 15 |
| 15 | Coltines | 15053 | 000 | ZW | 17 |
| 15 | Coltines | 15053 | 000 | ZW | 18 |
| 15 | Coltines | 15053 | 000 | ZW | 19 |
| 15 | Coltines | 15053 | 000 | ZW | 20 |
| 15 | Coltines | 15053 | 000 | ZW | 21 |
| 15 | Coltines | 15053 | 000 | ZW | 22 |
| 15 | Coltines | 15053 | 000 | ZW | 23 |
| 15 | Coltines | 15053 | 000 | ZW | 24 |
| 15 | Coltines | 15053 | 000 | ZW | 25 |
| 15 | Coltines | 15053 | 000 | ZW | 26 |
| 15 | Coltines | 15053 | 000 | ZW | 27 |
| 15 | Coltines | 15053 | 000 | ZW | 28 |
| 15 | Coltines | 15053 | 000 | ZW | 29 |
| 15 | Coltines | 15053 | 000 | ZW | 30 |
| 15 | Coltines | 15053 | 000 | ZW | 31 |
| 15 | Coltines | 15053 | 000 | ZW | 32 |
| 15 | Coltines | 15053 | 000 | ZW | 33 |
| 15 | Coltines | 15053 | 000 | ZW | 35 |
| 15 | Coltines | 15053 | 000 | ZW | 36 |
| 15 | Coltines | 15053 | 000 | ZW | 37 |
| 15 | Coltines | 15053 | 000 | ZW | 38 |
| 15 | Coltines | 15053 | 000 | ZW | 39 |
| 15 | Coltines | 15053 | 000 | ZW | 40 |
| 15 | Coltines | 15053 | 000 | ZW | 41 |
| 15 | Coltines | 15053 | 000 | ZW | 42 |
| 15 | Coltines | 15053 | 000 | ZW | 43 |
| 15 | Coltines | 15053 | 000 | ZW | 44 |
| 15 | Coltines | 15053 | 000 | ZW | 45 |
| 15 | Coltines | 15053 | 000 | ZW | 46 |
| 15 | Coltines | 15053 | 000 | ZW | 47 |
| 15 | Coltines | 15053 | 000 | ZW | 48 |
| 15 | Coltines | 15053 | 000 | ZW | 49 |
| 15 | Coltines | 15053 | 000 | ZW | 50 |

| Dept | Nom Commune | INSEE | Pre_Sect | SECTION | N° Parcelle |
|------|-------------|-------|----------|---------|-------------|
| 15 | Coltines | 15053 | 000 | ZW | 52 |
| 15 | Coltines | 15053 | 000 | ZW | 53 |
| 15 | Coltines | 15053 | 000 | ZW | 54 |
| 15 | Coltines | 15053 | 000 | ZW | 55 |
| 15 | Coltines | 15053 | 000 | ZW | 56 |
| 15 | Coltines | 15053 | 000 | ZW | 57 |
| 15 | Coltines | 15053 | 000 | ZW | 58 |
| 15 | Coltines | 15053 | 000 | ZW | 59 |
| 15 | Coltines | 15053 | 000 | ZW | 60 |
| 15 | Coltines | 15053 | 000 | ZW | 61 |
| 15 | Coltines | 15053 | 000 | ZW | 62 |
| 15 | Coltines | 15053 | 000 | ZW | 63 |
| 15 | Coltines | 15053 | 000 | ZW | 64 |
| 15 | Coltines | 15053 | 000 | ZW | 65 |
| 15 | Coltines | 15053 | 000 | ZX | 1 |
| 15 | Coltines | 15053 | 000 | ZX | 3 |
| 15 | Coltines | 15053 | 000 | ZX | 4 |
| 15 | Coltines | 15053 | 000 | ZX | 5 |
| 15 | Coltines | 15053 | 000 | ZX | 6 |
| 15 | Coltines | 15053 | 000 | ZX | 7 |
| 15 | Coltines | 15053 | 000 | ZX | 8 |
| 15 | Coltines | 15053 | 000 | ZX | 9 |
| 15 | Coltines | 15053 | 000 | ZX | 10 |
| 15 | Coltines | 15053 | 000 | ZX | 11 |
| 15 | Coltines | 15053 | 000 | ZX | 12 |
| 15 | Coltines | 15053 | 000 | ZX | 13 |
| 15 | Coltines | 15053 | 000 | ZX | 14 |
| 15 | Coltines | 15053 | 000 | ZX | 15 |
| 15 | Coltines | 15053 | 000 | ZX | 17 |
| 15 | Coltines | 15053 | 000 | ZX | 20 |
| 15 | Coltines | 15053 | 000 | ZX | 21 |
| 15 | Coltines | 15053 | 000 | ZX | 22 |
| 15 | Coltines | 15053 | 000 | ZX | 23 |
| 15 | Coltines | 15053 | 000 | ZX | 25 |
| 15 | Coltines | 15053 | 000 | ZX | 26 |
| 15 | Coltines | 15053 | 000 | ZX | 27 |
| 15 | Coltines | 15053 | 000 | ZX | 28 |
| 15 | Coltines | 15053 | 000 | ZX | 30 |
| 15 | Coltines | 15053 | 000 | ZX | 31 |
| 15 | Coltines | 15053 | 000 | ZX | 33 |
| 15 | Coltines | 15053 | 000 | ZX | 34 |
| 15 | Coltines | 15053 | 000 | ZX | 35 |
| 15 | Coltines | 15053 | 000 | ZX | 36 |
| 15 | Coltines | 15053 | 000 | ZX | 37 |
| 15 | Coltines | 15053 | 000 | ZX | 38 |
| 15 | Coltines | 15053 | 000 | ZX | 39 |
| 15 | Coltines | 15053 | 000 | ZX | 40 |
| 15 | Coltines | 15053 | 000 | ZX | 41 |
| 15 | Coltines | 15053 | 000 | ZX | 42 |
| 15 | Coltines | 15053 | 000 | ZX | 43 |
| 15 | Coltines | 15053 | 000 | ZX | 44 |
| 15 | Coltines | 15053 | 000 | ZX | 45 |
| 15 | Coltines | 15053 | 000 | ZX | 46 |
| 15 | Coltines | 15053 | 000 | ZX | 47 |
| 15 | Coltines | 15053 | 000 | ZX | 48 |
| 15 | Coltines | 15053 | 000 | ZX | 49 |
| 15 | Coltines | 15053 | 000 | ZX | 50 |
| 15 | Coltines | 15053 | 000 | ZX | 51 |
| 15 | Coltines | 15053 | 000 | ZX | 52 |
| 15 | Coltines | 15053 | 000 | ZX | 53 |
| 15 | Coltines | 15053 | 000 | ZX | 54 |
| 15 | Coltines | 15053 | 000 | ZX | 55 |
| 15 | Coltines | 15053 | 000 | ZX | 56 |
| 15 | Coltines | 15053 | 000 | ZX | 57 |
| 15 | Coltines | 15053 | 000 | ZX | 59 |
| 15 | Coltines | 15053 | 000 | ZX | 60 |
| 15 | Coltines | 15053 | 000 | ZX | 63 |
| 15 | Coltines | 15053 | 000 | ZX | 64 |
| 15 | Coltines | 15053 | 000 | ZX | 65 |
| 15 | Coltines | 15053 | 000 | ZX | 66 |
| 15 | Coltines | 15053 | 000 | ZX | 67 |
| 15 | Coltines | 15053 | 000 | ZX | 68 |
| 15 | Coltines | 15053 | 000 | ZX | 69 |
| 15 | Coltines | 15053 | 000 | ZX | 70 |
| 15 | Coren | 15055 | 000 | 0A | 1 |
| 15 | Coren | 15055 | 000 | 0A | 2 |
| 15 | Coren | 15055 | 000 | 0A | 86 |
| 15 | Coren | 15055 | 000 | 0A | 87 |
| 15 | Coren | 15055 | 000 | 0A | 88 |

| Dept | Nom Commune | INSEE | Pre_Sect | SECTION | N° Parcelle |
|------|-------------|-------|----------|---------|-------------|
| 15 | Coren | 15055 | 000 | 0A | 90 |
| 15 | Coren | 15055 | 000 | 0A | 91 |
| 15 | Coren | 15055 | 000 | 0A | 93 |
| 15 | Coren | 15055 | 000 | 0A | 94 |
| 15 | Coren | 15055 | 000 | 0A | 95 |
| 15 | Coren | 15055 | 000 | 0A | 96 |
| 15 | Coren | 15055 | 000 | 0A | 97 |
| 15 | Coren | 15055 | 000 | 0A | 98 |
| 15 | Coren | 15055 | 000 | 0A | 99 |
| 15 | Coren | 15055 | 000 | 0A | 100 |
| 15 | Coren | 15055 | 000 | 0A | 101 |
| 15 | Coren | 15055 | 000 | 0A | 102 |
| 15 | Coren | 15055 | 000 | 0A | 103 |
| 15 | Coren | 15055 | 000 | 0A | 104 |
| 15 | Coren | 15055 | 000 | 0A | 105 |
| 15 | Coren | 15055 | 000 | 0A | 106 |
| 15 | Coren | 15055 | 000 | 0A | 107 |
| 15 | Coren | 15055 | 000 | 0A | 109 |
| 15 | Coren | 15055 | 000 | 0A | 110 |
| 15 | Coren | 15055 | 000 | 0A | 111 |
| 15 | Coren | 15055 | 000 | 0A | 114 |
| 15 | Coren | 15055 | 000 | 0A | 115 |
| 15 | Coren | 15055 | 000 | 0A | 116 |
| 15 | Coren | 15055 | 000 | 0A | 117 |
| 15 | Coren | 15055 | 000 | 0A | 118 |
| 15 | Coren | 15055 | 000 | 0A | 119 |
| 15 | Coren | 15055 | 000 | 0A | 120 |
| 15 | Coren | 15055 | 000 | 0A | 121 |
| 15 | Coren | 15055 | 000 | 0A | 122 |
| 15 | Coren | 15055 | 000 | 0A | 125 |
| 15 | Coren | 15055 | 000 | 0A | 126 |
| 15 | Coren | 15055 | 000 | 0A | 127 |
| 15 | Coren | 15055 | 000 | 0A | 128 |
| 15 | Coren | 15055 | 000 | 0A | 129 |
| 15 | Coren | 15055 | 000 | 0A | 130 |
| 15 | Coren | 15055 | 000 | 0A | 131 |
| 15 | Coren | 15055 | 000 | 0A | 139 |
| 15 | Coren | 15055 | 000 | 0A | 140 |
| 15 | Coren | 15055 | 000 | 0A | 234 |
| 15 | Coren | 15055 | 000 | 0A | 235 |
| 15 | Coren | 15055 | 000 | 0A | 238 |
| 15 | Coren | 15055 | 000 | 0A | 239 |
| 15 | Coren | 15055 | 000 | 0A | 240 |
| 15 | Coren | 15055 | 000 | 0A | 241 |
| 15 | Coren | 15055 | 000 | 0A | 242 |
| 15 | Coren | 15055 | 000 | 0A | 243 |
| 15 | Coren | 15055 | 000 | 0A | 244 |
| 15 | Coren | 15055 | 000 | 0A | 245 |
| 15 | Coren | 15055 | 000 | 0A | 246 |
| 15 | Coren | 15055 | 000 | 0A | 247 |
| 15 | Coren | 15055 | 000 | 0A | 248 |
| 15 | Coren | 15055 | 000 | 0A | 249 |
| 15 | Coren | 15055 | 000 | 0A | 250 |
| 15 | Coren | 15055 | 000 | 0A | 251 |
| 15 | Coren | 15055 | 000 | 0A | 252 |
| 15 | Coren | 15055 | 000 | 0A | 253 |
| 15 | Coren | 15055 | 000 | 0A | 254 |
| 15 | Coren | 15055 | 000 | 0A | 256 |
| 15 | Coren | 15055 | 000 | 0A | 273 |
| 15 | Coren | 15055 | 000 | 0A | 274 |
| 15 | Coren | 15055 | 000 | 0A | 275 |
| 15 | Coren | 15055 | 000 | 0A | 276 |
| 15 | Coren | 15055 | 000 | 0A | 277 |
| 15 | Coren | 15055 | 000 | 0A | 278 |
| 15 | Coren | 15055 | 000 | 0A | 280 |
| 15 | Coren | 15055 | 000 | 0A | 281 |
| 15 | Coren | 15055 | 000 | 0A | 282 |
| 15 | Coren | 15055 | 000 | 0A | 283 |
| 15 | Coren | 15055 | 000 | 0A | 284 |
| 15 | Coren | 15055 | 000 | 0A | 287 |
| 15 | Coren | 15055 | 000 | 0A | 288 |
| 15 | Coren | 15055 | 000 | 0A | 289 |
| 15 | Coren | 15055 | 000 | 0A | 290 |
| 15 | Coren | 15055 | 000 | 0A | 291 |
| 15 | Coren | 15055 | 000 | 0A | 292 |
| 15 | Coren | 15055 | 000 | 0A | 293 |
| 15 | Coren | 15055 | 000 | 0A | 294 |
| 15 | Coren | 15055 | 000 | 0A | 312 |
| 15 | Coren | 15055 | 000 | 0A | 313 |

| Dept | Nom Commune | INSEE | Pre_Sect | SECTION | N° Parcelle |
|------|-------------|-------|----------|---------|-------------|
| 15 | Coren | 15055 | 000 | 0C | 14 |
| 15 | Coren | 15055 | 000 | 0C | 15 |
| 15 | Coren | 15055 | 000 | 0C | 18 |
| 15 | Coren | 15055 | 000 | 0C | 19 |
| 15 | Coren | 15055 | 000 | 0C | 20 |
| 15 | Coren | 15055 | 000 | 0C | 21 |
| 15 | Coren | 15055 | 000 | 0C | 22 |
| 15 | Coren | 15055 | 000 | 0C | 23 |
| 15 | Coren | 15055 | 000 | 0C | 24 |
| 15 | Coren | 15055 | 000 | 0C | 25 |
| 15 | Coren | 15055 | 000 | 0C | 26 |
| 15 | Coren | 15055 | 000 | 0C | 27 |
| 15 | Coren | 15055 | 000 | 0C | 28 |
| 15 | Coren | 15055 | 000 | 0C | 29 |
| 15 | Coren | 15055 | 000 | 0C | 30 |
| 15 | Coren | 15055 | 000 | 0C | 109 |
| 15 | Coren | 15055 | 000 | 0C | 114 |
| 15 | Coren | 15055 | 000 | 0C | 115 |
| 15 | Coren | 15055 | 000 | 0C | 336 |
| 15 | Coren | 15055 | 000 | 0C | 367 |
| 15 | Coren | 15055 | 000 | 0C | 370 |
| 15 | Coren | 15055 | 000 | 0C | 373 |
| 15 | Coren | 15055 | 000 | 0C | 377 |
| 15 | Coren | 15055 | 000 | 0C | 380 |
| 15 | Coren | 15055 | 000 | 0C | 491 |
| 15 | Coren | 15055 | 000 | 0C | 493 |
| 15 | Coren | 15055 | 000 | 0C | 541 |
| 15 | Coren | 15055 | 000 | 0C | 542 |
| 15 | Coren | 15055 | 000 | 0C | 543 |
| 15 | Coren | 15055 | 000 | 0C | 544 |
| 15 | Coren | 15055 | 000 | 0C | 545 |
| 15 | Coren | 15055 | 000 | 0C | 546 |
| 15 | Coren | 15055 | 000 | 0C | 547 |
| 15 | Coren | 15055 | 000 | 0C | 548 |
| 15 | Coren | 15055 | 000 | 0C | 550 |
| 15 | Coren | 15055 | 000 | 0C | 551 |
| 15 | Coren | 15055 | 000 | 0C | 552 |
| 15 | Coren | 15055 | 000 | 0C | 553 |
| 15 | Coren | 15055 | 000 | 0C | 554 |
| 15 | Coren | 15055 | 000 | 0C | 555 |
| 15 | Coren | 15055 | 000 | 0C | 556 |
| 15 | Coren | 15055 | 000 | 0C | 557 |
| 15 | Coren | 15055 | 000 | 0C | 558 |
| 15 | Coren | 15055 | 000 | 0C | 559 |
| 15 | Coren | 15055 | 000 | 0C | 560 |
| 15 | Coren | 15055 | 000 | 0C | 561 |
| 15 | Coren | 15055 | 000 | 0C | 562 |
| 15 | Coren | 15055 | 000 | 0C | 563 |
| 15 | Coren | 15055 | 000 | 0C | 564 |
| 15 | Coren | 15055 | 000 | 0C | 565 |
| 15 | Coren | 15055 | 000 | 0C | 566 |
| 15 | Coren | 15055 | 000 | 0C | 567 |
| 15 | Coren | 15055 | 000 | 0C | 568 |
| 15 | Coren | 15055 | 000 | 0C | 569 |
| 15 | Coren | 15055 | 000 | 0C | 570 |
| 15 | Coren | 15055 | 000 | 0C | 571 |
| 15 | Coren | 15055 | 000 | 0C | 574 |
| 15 | Coren | 15055 | 000 | 0C | 575 |
| 15 | Coren | 15055 | 000 | 0C | 576 |
| 15 | Coren | 15055 | 000 | 0C | 577 |
| 15 | Coren | 15055 | 000 | 0C | 578 |
| 15 | Coren | 15055 | 000 | 0C | 579 |
| 15 | Coren | 15055 | 000 | 0C | 580 |
| 15 | Coren | 15055 | 000 | 0C | 581 |
| 15 | Coren | 15055 | 000 | 0C | 582 |
| 15 | Coren | 15055 | 000 | 0C | 583 |
| 15 | Coren | 15055 | 000 | 0C | 584 |
| 15 | Coren | 15055 | 000 | 0C | 585 |
| 15 | Coren | 15055 | 000 | 0C | 586 |
| 15 | Coren | 15055 | 000 | 0C | 587 |
| 15 | Coren | 15055 | 000 | 0C | 588 |
| 15 | Coren | 15055 | 000 | 0C | 589 |
| 15 | Coren | 15055 | 000 | 0C | 590 |
| 15 | Coren | 15055 | 000 | 0C | 591 |
| 15 | Coren | 15055 | 000 | 0C | 592 |
| 15 | Coren | 15055 | 000 | 0C | 593 |
| 15 | Coren | 15055 | 000 | 0C | 594 |
| 15 | Coren | 15055 | 000 | 0C | 595 |
| 15 | Coren | 15055 | 000 | 0C | 596 |

| Dept | Nom Commune | INSEE | Pre_Sect | SECTION | N° Parcelle |
|------|-------------|-------|----------|---------|-------------|
| 15 | Coren | 15055 | 000 | 0C | 598 |
| 15 | Coren | 15055 | 000 | 0C | 603 |
| 15 | Coren | 15055 | 000 | 0C | 604 |
| 15 | Coren | 15055 | 000 | 0C | 605 |
| 15 | Coren | 15055 | 000 | 0C | 606 |
| 15 | Coren | 15055 | 000 | 0C | 607 |
| 15 | Coren | 15055 | 000 | 0C | 608 |
| 15 | Coren | 15055 | 000 | 0C | 609 |
| 15 | Coren | 15055 | 000 | 0C | 610 |
| 15 | Coren | 15055 | 000 | 0C | 611 |
| 15 | Coren | 15055 | 000 | 0C | 612 |
| 15 | Coren | 15055 | 000 | 0C | 613 |
| 15 | Coren | 15055 | 000 | 0C | 614 |
| 15 | Coren | 15055 | 000 | 0C | 615 |
| 15 | Coren | 15055 | 000 | 0C | 616 |
| 15 | Coren | 15055 | 000 | 0E | 1 |
| 15 | Coren | 15055 | 000 | 0E | 2 |
| 15 | Coren | 15055 | 000 | 0E | 3 |
| 15 | Coren | 15055 | 000 | 0E | 4 |
| 15 | Coren | 15055 | 000 | 0E | 5 |
| 15 | Coren | 15055 | 000 | 0E | 6 |
| 15 | Coren | 15055 | 000 | 0E | 7 |
| 15 | Coren | 15055 | 000 | 0E | 8 |
| 15 | Coren | 15055 | 000 | 0E | 9 |
| 15 | Coren | 15055 | 000 | 0E | 10 |
| 15 | Coren | 15055 | 000 | 0E | 11 |
| 15 | Coren | 15055 | 000 | 0E | 12 |
| 15 | Coren | 15055 | 000 | 0E | 13 |
| 15 | Coren | 15055 | 000 | 0E | 14 |
| 15 | Coren | 15055 | 000 | 0E | 15 |
| 15 | Coren | 15055 | 000 | 0E | 16 |
| 15 | Coren | 15055 | 000 | 0E | 17 |
| 15 | Coren | 15055 | 000 | 0E | 18 |
| 15 | Coren | 15055 | 000 | 0E | 19 |
| 15 | Coren | 15055 | 000 | 0E | 20 |
| 15 | Coren | 15055 | 000 | 0E | 21 |
| 15 | Coren | 15055 | 000 | 0E | 22 |
| 15 | Coren | 15055 | 000 | 0E | 23 |
| 15 | Coren | 15055 | 000 | 0E | 24 |
| 15 | Coren | 15055 | 000 | 0E | 25 |
| 15 | Coren | 15055 | 000 | 0E | 26 |
| 15 | Coren | 15055 | 000 | 0E | 27 |
| 15 | Coren | 15055 | 000 | 0E | 28 |
| 15 | Coren | 15055 | 000 | 0E | 29 |
| 15 | Coren | 15055 | 000 | 0E | 30 |
| 15 | Coren | 15055 | 000 | 0E | 31 |
| 15 | Coren | 15055 | 000 | 0E | 32 |
| 15 | Coren | 15055 | 000 | 0E | 33 |
| 15 | Coren | 15055 | 000 | 0E | 34 |
| 15 | Coren | 15055 | 000 | 0E | 35 |
| 15 | Coren | 15055 | 000 | 0E | 36 |
| 15 | Coren | 15055 | 000 | 0E | 37 |
| 15 | Coren | 15055 | 000 | 0E | 38 |
| 15 | Coren | 15055 | 000 | 0E | 39 |
| 15 | Coren | 15055 | 000 | 0E | 40 |
| 15 | Coren | 15055 | 000 | 0E | 41 |
| 15 | Coren | 15055 | 000 | 0E | 42 |
| 15 | Coren | 15055 | 000 | 0E | 43 |
| 15 | Coren | 15055 | 000 | 0E | 44 |
| 15 | Coren | 15055 | 000 | 0E | 45 |
| 15 | Coren | 15055 | 000 | 0E | 46 |
| 15 | Coren | 15055 | 000 | 0E | 47 |
| 15 | Coren | 15055 | 000 | 0E | 48 |
| 15 | Coren | 15055 | 000 | 0E | 49 |
| 15 | Coren | 15055 | 000 | 0E | 50 |
| 15 | Coren | 15055 | 000 | 0E | 51 |
| 15 | Coren | 15055 | 000 | 0E | 52 |
| 15 | Coren | 15055 | 000 | 0E | 53 |
| 15 | Coren | 15055 | 000 | 0E | 54 |
| 15 | Coren | 15055 | 000 | 0E | 57 |
| 15 | Coren | 15055 | 000 | 0E | 58 |
| 15 | Coren | 15055 | 000 | 0E | 61 |
| 15 | Coren | 15055 | 000 | 0E | 62 |
| 15 | Coren | 15055 | 000 | 0E | 63 |
| 15 | Coren | 15055 | 000 | 0E | 64 |
| 15 | Coren | 15055 | 000 | 0E | 66 |
| 15 | Coren | 15055 | 000 | 0E | 67 |
| 15 | Coren | 15055 | 000 | 0E | 68 |
| 15 | Coren | 15055 | 000 | 0E | 69 |

| Dept | Nom Commune | INSEE | Pre_Sect | SECTION | N° Parcelle |
|------|-------------|-------|----------|---------|-------------|
| 15 | Coren | 15055 | 000 | 0E | 70 |
| 15 | Coren | 15055 | 000 | 0E | 71 |
| 15 | Coren | 15055 | 000 | 0E | 72 |
| 15 | Coren | 15055 | 000 | 0E | 73 |
| 15 | Coren | 15055 | 000 | 0E | 77 |
| 15 | Coren | 15055 | 000 | 0E | 78 |
| 15 | Coren | 15055 | 000 | 0E | 79 |
| 15 | Coren | 15055 | 000 | 0E | 81 |
| 15 | Coren | 15055 | 000 | 0E | 83 |
| 15 | Coren | 15055 | 000 | 0E | 84 |
| 15 | Coren | 15055 | 000 | 0E | 86 |
| 15 | Coren | 15055 | 000 | 0E | 87 |
| 15 | Coren | 15055 | 000 | 0E | 88 |
| 15 | Coren | 15055 | 000 | 0E | 89 |
| 15 | Coren | 15055 | 000 | 0E | 90 |
| 15 | Coren | 15055 | 000 | 0E | 91 |
| 15 | Coren | 15055 | 000 | 0E | 92 |
| 15 | Coren | 15055 | 000 | 0E | 93 |
| 15 | Coren | 15055 | 000 | 0E | 94 |
| 15 | Coren | 15055 | 000 | 0E | 95 |
| 15 | Coren | 15055 | 000 | 0E | 96 |
| 15 | Coren | 15055 | 000 | 0E | 97 |
| 15 | Coren | 15055 | 000 | 0E | 98 |
| 15 | Coren | 15055 | 000 | 0E | 99 |
| 15 | Coren | 15055 | 000 | 0E | 100 |
| 15 | Coren | 15055 | 000 | 0E | 103 |
| 15 | Coren | 15055 | 000 | 0E | 104 |
| 15 | Coren | 15055 | 000 | 0E | 105 |
| 15 | Coren | 15055 | 000 | 0E | 106 |
| 15 | Coren | 15055 | 000 | 0E | 107 |
| 15 | Coren | 15055 | 000 | 0E | 109 |
| 15 | Coren | 15055 | 000 | 0E | 110 |
| 15 | Coren | 15055 | 000 | 0E | 111 |
| 15 | Coren | 15055 | 000 | 0E | 112 |
| 15 | Coren | 15055 | 000 | 0E | 113 |
| 15 | Coren | 15055 | 000 | 0E | 114 |
| 15 | Coren | 15055 | 000 | 0E | 115 |
| 15 | Coren | 15055 | 000 | 0E | 116 |
| 15 | Coren | 15055 | 000 | 0E | 117 |
| 15 | Coren | 15055 | 000 | 0E | 118 |
| 15 | Coren | 15055 | 000 | 0E | 119 |
| 15 | Coren | 15055 | 000 | 0E | 120 |
| 15 | Coren | 15055 | 000 | 0E | 121 |
| 15 | Coren | 15055 | 000 | 0E | 122 |
| 15 | Coren | 15055 | 000 | 0E | 123 |
| 15 | Coren | 15055 | 000 | 0E | 124 |
| 15 | Coren | 15055 | 000 | 0E | 125 |
| 15 | Coren | 15055 | 000 | 0E | 126 |
| 15 | Coren | 15055 | 000 | 0E | 127 |
| 15 | Coren | 15055 | 000 | 0E | 128 |
| 15 | Coren | 15055 | 000 | 0E | 130 |
| 15 | Coren | 15055 | 000 | 0E | 132 |
| 15 | Coren | 15055 | 000 | 0E | 133 |
| 15 | Coren | 15055 | 000 | 0E | 134 |
| 15 | Coren | 15055 | 000 | 0E | 135 |
| 15 | Coren | 15055 | 000 | 0E | 136 |
| 15 | Coren | 15055 | 000 | 0E | 137 |
| 15 | Coren | 15055 | 000 | 0E | 138 |
| 15 | Coren | 15055 | 000 | 0E | 139 |
| 15 | Coren | 15055 | 000 | 0E | 140 |
| 15 | Coren | 15055 | 000 | 0E | 141 |
| 15 | Coren | 15055 | 000 | 0E | 142 |
| 15 | Coren | 15055 | 000 | 0E | 144 |
| 15 | Coren | 15055 | 000 | 0E | 145 |
| 15 | Coren | 15055 | 000 | 0E | 634 |
| 15 | Coren | 15055 | 000 | 0E | 635 |
| 15 | Coren | 15055 | 000 | 0E | 640 |
| 15 | Coren | 15055 | 000 | 0E | 641 |
| 15 | Coren | 15055 | 000 | 0E | 761 |
| 15 | Coren | 15055 | 000 | 0E | 762 |
| 15 | Coren | 15055 | 000 | 0E | 783 |
| 15 | Coren | 15055 | 000 | 0E | 786 |
| 15 | Coren | 15055 | 000 | 0E | 787 |
| 15 | Coren | 15055 | 000 | 0E | 798 |
| 15 | Coren | 15055 | 000 | 0E | 818 |
| 15 | Coren | 15055 | 000 | 0E | 819 |
| 15 | Coren | 15055 | 000 | 0E | 820 |
| 15 | Coren | 15055 | 000 | 0E | 821 |
| 15 | Coren | 15055 | 000 | 0E | 822 |

| Dept | Nom Commune | INSEE | Pre_Sect | SECTION | N° Parcelle |
|------|-------------|-------|----------|---------|-------------|
| 15 | Coren | 15055 | 000 | 0E | 824 |
| 15 | Coren | 15055 | 000 | 0E | 825 |
| 15 | Coren | 15055 | 000 | 0E | 826 |
| 15 | Coren | 15055 | 000 | 0E | 827 |
| 15 | Coren | 15055 | 000 | 0E | 828 |
| 15 | Coren | 15055 | 000 | 0E | 829 |
| 15 | Coren | 15055 | 000 | 0E | 831 |
| 15 | Coren | 15055 | 000 | 0E | 833 |
| 15 | Coren | 15055 | 000 | 0E | 856 |
| 15 | Coren | 15055 | 000 | 0E | 857 |
| 15 | Coren | 15055 | 000 | 0E | 858 |
| 15 | Coren | 15055 | 000 | 0E | 859 |
| 15 | Coren | 15055 | 000 | 0E | 862 |
| 15 | Coren | 15055 | 000 | 0E | 863 |
| 15 | Coren | 15055 | 000 | 0E | 864 |
| 15 | Coren | 15055 | 000 | 0E | 865 |
| 15 | Coren | 15055 | 000 | 0E | 866 |
| 15 | Coren | 15055 | 000 | 0E | 867 |
| 15 | Coren | 15055 | 000 | 0E | 868 |
| 15 | Coren | 15055 | 000 | 0E | 869 |
| 15 | Coren | 15055 | 000 | 0E | 870 |
| 15 | Coren | 15055 | 000 | 0E | 871 |
| 15 | Coren | 15055 | 000 | 0E | 872 |
| 15 | Coren | 15055 | 000 | 0E | 873 |
| 15 | Coren | 15055 | 000 | 0E | 874 |
| 15 | Coren | 15055 | 000 | 0E | 875 |
| 15 | Coren | 15055 | 000 | 0E | 876 |
| 15 | Coren | 15055 | 000 | 0E | 877 |
| 15 | Coren | 15055 | 000 | 0E | 878 |
| 15 | Coren | 15055 | 000 | 0E | 879 |
| 15 | Coren | 15055 | 000 | 0E | 880 |
| 15 | Coren | 15055 | 000 | 0E | 881 |
| 15 | Coren | 15055 | 000 | 0E | 882 |
| 15 | Coren | 15055 | 000 | 0E | 883 |
| 15 | Coren | 15055 | 000 | 0E | 884 |
| 15 | Coren | 15055 | 000 | 0H | 203 |
| 15 | Coren | 15055 | 000 | 0H | 204 |
| 15 | Coren | 15055 | 000 | 0H | 205 |
| 15 | Coren | 15055 | 000 | 0H | 206 |
| 15 | Coren | 15055 | 000 | 0H | 236 |
| 15 | Coren | 15055 | 000 | 0H | 237 |
| 15 | Coren | 15055 | 000 | 0H | 238 |
| 15 | Coren | 15055 | 000 | 0H | 239 |
| 15 | Coren | 15055 | 000 | 0H | 240 |
| 15 | Coren | 15055 | 000 | 0H | 243 |
| 15 | Coren | 15055 | 000 | 0H | 245 |
| 15 | Coren | 15055 | 000 | 0H | 247 |
| 15 | Coren | 15055 | 000 | 0H | 249 |
| 15 | Coren | 15055 | 000 | 0H | 250 |
| 15 | Coren | 15055 | 000 | 0H | 251 |
| 15 | Coren | 15055 | 000 | 0H | 252 |
| 15 | Coren | 15055 | 000 | 0H | 253 |
| 15 | Coren | 15055 | 000 | 0H | 254 |
| 15 | Coren | 15055 | 000 | 0H | 255 |
| 15 | Coren | 15055 | 000 | 0H | 256 |
| 15 | Coren | 15055 | 000 | 0H | 257 |
| 15 | Coren | 15055 | 000 | 0H | 258 |
| 15 | Coren | 15055 | 000 | 0H | 259 |
| 15 | Coren | 15055 | 000 | 0H | 260 |
| 15 | Coren | 15055 | 000 | 0H | 261 |
| 15 | Coren | 15055 | 000 | 0H | 262 |
| 15 | Coren | 15055 | 000 | 0H | 263 |
| 15 | Coren | 15055 | 000 | 0H | 264 |
| 15 | Coren | 15055 | 000 | 0H | 265 |
| 15 | Coren | 15055 | 000 | 0H | 266 |
| 15 | Coren | 15055 | 000 | 0H | 267 |
| 15 | Coren | 15055 | 000 | 0H | 268 |
| 15 | Coren | 15055 | 000 | 0H | 269 |
| 15 | Coren | 15055 | 000 | 0H | 270 |
| 15 | Coren | 15055 | 000 | 0H | 271 |
| 15 | Coren | 15055 | 000 | 0H | 272 |
| 15 | Coren | 15055 | 000 | 0H | 273 |
| 15 | Coren | 15055 | 000 | 0H | 274 |
| 15 | Coren | 15055 | 000 | 0H | 275 |
| 15 | Coren | 15055 | 000 | 0H | 276 |
| 15 | Coren | 15055 | 000 | 0H | 277 |
| 15 | Coren | 15055 | 000 | 0H | 278 |
| 15 | Coren | 15055 | 000 | 0H | 279 |
| 15 | Coren | 15055 | 000 | 0H | 280 |

| Dept | Nom Commune | INSEE | Pre_Sect | SECTION | N° Parcelle |
|------|-------------|-------|----------|---------|-------------|
| 15 | Coren | 15055 | 000 | OH | 282 |
| 15 | Coren | 15055 | 000 | OH | 283 |
| 15 | Coren | 15055 | 000 | OH | 284 |
| 15 | Coren | 15055 | 000 | OH | 285 |
| 15 | Coren | 15055 | 000 | OH | 286 |
| 15 | Coren | 15055 | 000 | OH | 287 |
| 15 | Coren | 15055 | 000 | OH | 288 |
| 15 | Coren | 15055 | 000 | OH | 289 |
| 15 | Coren | 15055 | 000 | OH | 290 |
| 15 | Coren | 15055 | 000 | OH | 292 |
| 15 | Coren | 15055 | 000 | OH | 303 |
| 15 | Coren | 15055 | 000 | OH | 305 |
| 15 | Coren | 15055 | 000 | OH | 306 |
| 15 | Coren | 15055 | 000 | OH | 307 |
| 15 | Coren | 15055 | 000 | OH | 308 |
| 15 | Coren | 15055 | 000 | OH | 311 |
| 15 | Coren | 15055 | 000 | OH | 312 |
| 15 | Coren | 15055 | 000 | OH | 320 |
| 15 | Coren | 15055 | 000 | OH | 321 |
| 15 | Coren | 15055 | 000 | OH | 322 |
| 15 | Coren | 15055 | 000 | OH | 323 |
| 15 | Coren | 15055 | 000 | OH | 327 |
| 15 | Coren | 15055 | 000 | OH | 328 |
| 15 | Coren | 15055 | 000 | OH | 329 |
| 15 | Coren | 15055 | 000 | OH | 330 |
| 15 | Coren | 15055 | 000 | OH | 331 |
| 15 | Coren | 15055 | 000 | OH | 332 |
| 15 | Coren | 15055 | 000 | OH | 333 |
| 15 | Coren | 15055 | 000 | OH | 334 |
| 15 | Coren | 15055 | 000 | OH | 335 |
| 15 | Coren | 15055 | 000 | OH | 336 |
| 15 | Coren | 15055 | 000 | OH | 337 |
| 15 | Coren | 15055 | 000 | OH | 338 |
| 15 | Coren | 15055 | 000 | OH | 339 |
| 15 | Coren | 15055 | 000 | OH | 340 |
| 15 | Coren | 15055 | 000 | OH | 341 |
| 15 | Coren | 15055 | 000 | OH | 342 |
| 15 | Coren | 15055 | 000 | OH | 343 |
| 15 | Coren | 15055 | 000 | OH | 344 |
| 15 | Coren | 15055 | 000 | OH | 346 |
| 15 | Coren | 15055 | 000 | OH | 348 |
| 15 | Coren | 15055 | 000 | OH | 350 |
| 15 | Coren | 15055 | 000 | OH | 358 |
| 15 | Coren | 15055 | 000 | OH | 359 |
| 15 | Coren | 15055 | 000 | OH | 360 |
| 15 | Coren | 15055 | 000 | OH | 361 |
| 15 | Coren | 15055 | 000 | OH | 362 |
| 15 | Coren | 15055 | 000 | OH | 363 |
| 15 | Coren | 15055 | 000 | OH | 364 |
| 15 | Coren | 15055 | 000 | OH | 365 |
| 15 | Coren | 15055 | 000 | OH | 366 |
| 15 | Coren | 15055 | 000 | OH | 367 |
| 15 | Coren | 15055 | 000 | OH | 368 |
| 15 | Coren | 15055 | 000 | OH | 369 |
| 15 | Coren | 15055 | 000 | ZB | 1 |
| 15 | Coren | 15055 | 000 | ZB | 2 |
| 15 | Coren | 15055 | 000 | ZB | 3 |
| 15 | Coren | 15055 | 000 | ZB | 4 |
| 15 | Coren | 15055 | 000 | ZB | 5 |
| 15 | Coren | 15055 | 000 | ZB | 6 |
| 15 | Coren | 15055 | 000 | ZB | 7 |
| 15 | Coren | 15055 | 000 | ZB | 8 |
| 15 | Coren | 15055 | 000 | ZB | 9 |
| 15 | Coren | 15055 | 000 | ZB | 10 |
| 15 | Coren | 15055 | 000 | ZB | 11 |
| 15 | Coren | 15055 | 000 | ZB | 12 |
| 15 | Coren | 15055 | 000 | ZB | 13 |
| 15 | Coren | 15055 | 000 | ZB | 14 |
| 15 | Coren | 15055 | 000 | ZB | 15 |
| 15 | Coren | 15055 | 000 | ZB | 16 |
| 15 | Coren | 15055 | 000 | ZB | 22 |
| 15 | Coren | 15055 | 000 | ZB | 23 |
| 15 | Coren | 15055 | 000 | ZB | 24 |
| 15 | Coren | 15055 | 000 | ZB | 25 |
| 15 | Coren | 15055 | 000 | ZB | 26 |
| 15 | Coren | 15055 | 000 | ZB | 27 |
| 15 | Coren | 15055 | 000 | ZB | 28 |
| 15 | Coren | 15055 | 000 | ZB | 30 |
| 15 | Coren | 15055 | 000 | ZB | 31 |

| Dept | Nom Commune | INSEE | Pre_Sect | SECTION | N° Parcelle |
|------|-------------|-------|----------|---------|-------------|
| 15 | Coren | 15055 | 000 | ZB | 32 |
| 15 | Coren | 15055 | 000 | ZC | 1 |
| 15 | Coren | 15055 | 000 | ZC | 2 |
| 15 | Coren | 15055 | 000 | ZC | 3 |
| 15 | Coren | 15055 | 000 | ZC | 5 |
| 15 | Coren | 15055 | 000 | ZC | 6 |
| 15 | Coren | 15055 | 000 | ZC | 7 |
| 15 | Coren | 15055 | 000 | ZC | 8 |
| 15 | Coren | 15055 | 000 | ZC | 9 |
| 15 | Coren | 15055 | 000 | ZC | 10 |
| 15 | Coren | 15055 | 000 | ZC | 11 |
| 15 | Coren | 15055 | 000 | ZC | 13 |
| 15 | Coren | 15055 | 000 | ZC | 14 |
| 15 | Coren | 15055 | 000 | ZC | 15 |
| 15 | Coren | 15055 | 000 | ZC | 18 |
| 15 | Coren | 15055 | 000 | ZC | 26 |
| 15 | Coren | 15055 | 000 | ZC | 27 |
| 15 | Coren | 15055 | 000 | ZC | 29 |
| 15 | Coren | 15055 | 000 | ZC | 30 |
| 15 | Coren | 15055 | 000 | ZC | 31 |
| 15 | Coren | 15055 | 000 | ZC | 32 |
| 15 | Coren | 15055 | 000 | ZC | 33 |
| 15 | Coren | 15055 | 000 | ZC | 34 |
| 15 | Coren | 15055 | 000 | ZC | 35 |
| 15 | Coren | 15055 | 000 | ZC | 41 |
| 15 | Coren | 15055 | 000 | ZC | 42 |
| 15 | Coren | 15055 | 000 | ZC | 43 |
| 15 | Coren | 15055 | 000 | ZC | 44 |
| 15 | Coren | 15055 | 000 | ZC | 45 |
| 15 | Coren | 15055 | 000 | ZC | 46 |
| 15 | Coren | 15055 | 000 | ZC | 47 |
| 15 | Coren | 15055 | 000 | ZC | 48 |
| 15 | Coren | 15055 | 000 | ZC | 49 |
| 15 | Coren | 15055 | 000 | ZC | 50 |
| 15 | Coren | 15055 | 000 | ZC | 51 |
| 15 | Coren | 15055 | 000 | ZC | 52 |
| 15 | Coren | 15055 | 000 | ZC | 53 |
| 15 | Coren | 15055 | 000 | ZC | 54 |
| 15 | Coren | 15055 | 000 | ZC | 55 |
| 15 | Coren | 15055 | 000 | ZC | 56 |
| 15 | Coren | 15055 | 000 | ZC | 57 |
| 15 | Coren | 15055 | 000 | ZC | 58 |
| 15 | Coren | 15055 | 000 | ZC | 59 |
| 15 | Coren | 15055 | 000 | ZD | 1 |
| 15 | Coren | 15055 | 000 | ZD | 2 |
| 15 | Coren | 15055 | 000 | ZD | 4 |
| 15 | Coren | 15055 | 000 | ZD | 5 |
| 15 | Coren | 15055 | 000 | ZD | 6 |
| 15 | Coren | 15055 | 000 | ZD | 7 |
| 15 | Coren | 15055 | 000 | ZD | 8 |
| 15 | Coren | 15055 | 000 | ZD | 9 |
| 15 | Coren | 15055 | 000 | ZD | 10 |
| 15 | Coren | 15055 | 000 | ZD | 11 |
| 15 | Coren | 15055 | 000 | ZD | 12 |
| 15 | Coren | 15055 | 000 | ZD | 13 |
| 15 | Coren | 15055 | 000 | ZD | 14 |
| 15 | Coren | 15055 | 000 | ZD | 15 |
| 15 | Coren | 15055 | 000 | ZD | 16 |
| 15 | Coren | 15055 | 000 | ZD | 17 |
| 15 | Coren | 15055 | 000 | ZD | 18 |
| 15 | Coren | 15055 | 000 | ZD | 19 |
| 15 | Coren | 15055 | 000 | ZD | 20 |
| 15 | Coren | 15055 | 000 | ZD | 21 |
| 15 | Coren | 15055 | 000 | ZD | 22 |
| 15 | Coren | 15055 | 000 | ZD | 23 |
| 15 | Coren | 15055 | 000 | ZD | 24 |
| 15 | Coren | 15055 | 000 | ZD | 25 |
| 15 | Coren | 15055 | 000 | ZD | 26 |
| 15 | Coren | 15055 | 000 | ZD | 28 |
| 15 | Coren | 15055 | 000 | ZD | 29 |
| 15 | Coren | 15055 | 000 | ZD | 30 |
| 15 | Coren | 15055 | 000 | ZD | 31 |
| 15 | Coren | 15055 | 000 | ZD | 33 |
| 15 | Coren | 15055 | 000 | ZD | 40 |
| 15 | Coren | 15055 | 000 | ZD | 41 |
| 15 | Coren | 15055 | 000 | ZD | 42 |
| 15 | Coren | 15055 | 000 | ZD | 43 |
| 15 | Coren | 15055 | 000 | ZD | 44 |
| 15 | Coren | 15055 | 000 | ZD | 45 |

| Dept | Nom Commune | INSEE | Pre_Sect | SECTION | N° Parcelle |
|------|-------------|-------|----------|---------|-------------|
| 15 | Coren | 15055 | 000 | ZD | 46 |
| 15 | Coren | 15055 | 000 | ZD | 47 |
| 15 | Coren | 15055 | 000 | ZD | 48 |
| 15 | Coren | 15055 | 000 | ZD | 49 |
| 15 | Coren | 15055 | 000 | ZD | 56 |
| 15 | Coren | 15055 | 000 | ZD | 57 |
| 15 | Coren | 15055 | 000 | ZD | 58 |
| 15 | Coren | 15055 | 000 | ZD | 59 |
| 15 | Coren | 15055 | 000 | ZD | 60 |
| 15 | Coren | 15055 | 000 | ZD | 61 |
| 15 | Coren | 15055 | 000 | ZD | 62 |
| 15 | Coren | 15055 | 000 | ZD | 63 |
| 15 | Coren | 15055 | 000 | ZD | 64 |
| 15 | Coren | 15055 | 000 | ZD | 65 |
| 15 | Coren | 15055 | 000 | ZD | 66 |
| 15 | Coren | 15055 | 000 | ZE | 1 |
| 15 | Coren | 15055 | 000 | ZE | 2 |
| 15 | Coren | 15055 | 000 | ZE | 3 |
| 15 | Coren | 15055 | 000 | ZE | 4 |
| 15 | Coren | 15055 | 000 | ZE | 6 |
| 15 | Coren | 15055 | 000 | ZE | 7 |
| 15 | Coren | 15055 | 000 | ZE | 8 |
| 15 | Coren | 15055 | 000 | ZE | 10 |
| 15 | Coren | 15055 | 000 | ZE | 11 |
| 15 | Coren | 15055 | 000 | ZE | 12 |
| 15 | Coren | 15055 | 000 | ZE | 13 |
| 15 | Coren | 15055 | 000 | ZE | 14 |
| 15 | Coren | 15055 | 000 | ZE | 15 |
| 15 | Coren | 15055 | 000 | ZE | 16 |
| 15 | Coren | 15055 | 000 | ZE | 17 |
| 15 | Coren | 15055 | 000 | ZE | 18 |
| 15 | Coren | 15055 | 000 | ZE | 19 |
| 15 | Coren | 15055 | 000 | ZE | 20 |
| 15 | Coren | 15055 | 000 | ZE | 21 |
| 15 | Coren | 15055 | 000 | ZE | 22 |
| 15 | Coren | 15055 | 000 | ZE | 23 |
| 15 | Coren | 15055 | 000 | ZE | 24 |
| 15 | Coren | 15055 | 000 | ZE | 25 |
| 15 | Coren | 15055 | 000 | ZE | 26 |
| 15 | Coren | 15055 | 000 | ZE | 27 |
| 15 | Coren | 15055 | 000 | ZE | 28 |
| 15 | Coren | 15055 | 000 | ZE | 29 |
| 15 | Coren | 15055 | 000 | ZE | 34 |
| 15 | Coren | 15055 | 000 | ZE | 35 |
| 15 | Coren | 15055 | 000 | ZE | 36 |
| 15 | Coren | 15055 | 000 | ZE | 37 |
| 15 | Coren | 15055 | 000 | ZE | 38 |
| 15 | Coren | 15055 | 000 | ZH | 1 |
| 15 | Coren | 15055 | 000 | ZH | 2 |
| 15 | Coren | 15055 | 000 | ZH | 3 |
| 15 | Coren | 15055 | 000 | ZH | 4 |
| 15 | Coren | 15055 | 000 | ZH | 5 |
| 15 | Coren | 15055 | 000 | ZH | 6 |
| 15 | Coren | 15055 | 000 | ZH | 7 |
| 15 | Coren | 15055 | 000 | ZH | 8 |
| 15 | Coren | 15055 | 000 | ZH | 9 |
| 15 | Coren | 15055 | 000 | ZH | 11 |
| 15 | Coren | 15055 | 000 | ZH | 13 |
| 15 | Coren | 15055 | 000 | ZH | 14 |
| 15 | Coren | 15055 | 000 | ZH | 15 |
| 15 | Coren | 15055 | 000 | ZH | 16 |
| 15 | Coren | 15055 | 000 | ZH | 17 |
| 15 | Coren | 15055 | 000 | ZH | 18 |
| 15 | Coren | 15055 | 000 | ZH | 19 |
| 15 | Coren | 15055 | 000 | ZH | 25 |
| 15 | Coren | 15055 | 000 | ZH | 26 |
| 15 | Coren | 15055 | 000 | ZH | 27 |
| 15 | Coren | 15055 | 000 | ZH | 28 |
| 15 | Coren | 15055 | 000 | ZH | 29 |
| 15 | Coren | 15055 | 000 | ZH | 30 |
| 15 | Coren | 15055 | 000 | ZH | 32 |
| 15 | Coren | 15055 | 000 | ZH | 33 |
| 15 | Coren | 15055 | 000 | ZH | 34 |
| 15 | Coren | 15055 | 000 | ZH | 35 |
| 15 | Coren | 15055 | 000 | ZH | 36 |
| 15 | Coren | 15055 | 000 | ZH | 38 |
| 15 | Coren | 15055 | 000 | ZH | 39 |
| 15 | Coren | 15055 | 000 | ZH | 40 |
| 15 | Coren | 15055 | 000 | ZH | 41 |

| Dept | Nom Commune | INSEE | Pre_Sect | SECTION | N° Parcelle |
|------|-------------|-------|----------|---------|-------------|
| 15 | Coren | 15055 | 000 | ZH | 42 |
| 15 | Coren | 15055 | 000 | ZH | 43 |
| 15 | Coren | 15055 | 000 | ZH | 44 |
| 15 | Coren | 15055 | 000 | ZH | 45 |
| 15 | Coren | 15055 | 000 | ZH | 46 |
| 15 | Coren | 15055 | 000 | ZH | 47 |
| 15 | Coren | 15055 | 000 | ZH | 48 |
| 15 | Coren | 15055 | 000 | ZH | 49 |
| 15 | Coren | 15055 | 000 | ZH | 50 |
| 15 | Coren | 15055 | 000 | ZH | 51 |
| 15 | Coren | 15055 | 000 | ZH | 52 |
| 15 | Coren | 15055 | 000 | ZH | 58 |
| 15 | Coren | 15055 | 000 | ZH | 59 |
| 15 | Coren | 15055 | 000 | ZH | 60 |
| 15 | Coren | 15055 | 000 | ZH | 61 |
| 15 | Coren | 15055 | 000 | ZH | 62 |
| 15 | Coren | 15055 | 000 | ZH | 63 |
| 15 | Coren | 15055 | 000 | ZH | 64 |
| 15 | Coren | 15055 | 000 | ZH | 65 |
| 15 | Coren | 15055 | 000 | ZH | 82 |
| 15 | Coren | 15055 | 000 | ZH | 88 |
| 15 | Coren | 15055 | 000 | ZH | 90 |
| 15 | Coren | 15055 | 000 | ZH | 91 |
| 15 | Coren | 15055 | 000 | ZH | 92 |
| 15 | Coren | 15055 | 000 | ZH | 93 |
| 15 | Coren | 15055 | 000 | ZH | 94 |
| 15 | Coren | 15055 | 000 | ZH | 95 |
| 15 | Coren | 15055 | 000 | ZH | 96 |
| 15 | Coren | 15055 | 000 | ZH | 97 |
| 15 | Coren | 15055 | 000 | ZH | 98 |
| 15 | Coren | 15055 | 000 | ZH | 100 |
| 15 | Coren | 15055 | 000 | ZH | 102 |
| 15 | Coren | 15055 | 000 | ZH | 103 |
| 15 | Coren | 15055 | 000 | ZH | 105 |
| 15 | Coren | 15055 | 000 | ZH | 106 |
| 15 | Coren | 15055 | 000 | ZH | 107 |
| 15 | Coren | 15055 | 000 | ZH | 108 |
| 15 | Coren | 15055 | 000 | ZH | 110 |
| 15 | Coren | 15055 | 000 | ZH | 111 |
| 15 | Coren | 15055 | 000 | ZH | 112 |
| 15 | Coren | 15055 | 000 | ZH | 113 |
| 15 | Coren | 15055 | 000 | ZH | 115 |
| 15 | Coren | 15055 | 000 | ZH | 116 |
| 15 | Coren | 15055 | 000 | ZH | 118 |
| 15 | Coren | 15055 | 000 | ZH | 119 |
| 15 | Coren | 15055 | 000 | ZH | 120 |
| 15 | Coren | 15055 | 000 | ZH | 122 |
| 15 | Coren | 15055 | 000 | ZH | 123 |
| 15 | Coren | 15055 | 000 | ZH | 124 |
| 15 | Coren | 15055 | 000 | ZI | 39 |
| 15 | Coren | 15055 | 000 | ZI | 40 |
| 15 | Coren | 15055 | 000 | ZI | 41 |
| 15 | Coren | 15055 | 000 | ZI | 42 |
| 15 | Coren | 15055 | 000 | ZI | 46 |
| 15 | Coren | 15055 | 000 | ZI | 48 |
| 15 | Coren | 15055 | 000 | ZI | 49 |
| 15 | Coren | 15055 | 000 | ZI | 50 |
| 15 | Coren | 15055 | 000 | ZI | 51 |
| 15 | Coren | 15055 | 000 | ZI | 52 |
| 15 | Coren | 15055 | 000 | ZI | 53 |
| 15 | Coren | 15055 | 000 | ZI | 54 |
| 15 | Coren | 15055 | 000 | ZI | 55 |
| 15 | Coren | 15055 | 000 | ZI | 56 |
| 15 | Coren | 15055 | 000 | ZI | 57 |
| 15 | Coren | 15055 | 000 | ZI | 58 |
| 15 | Coren | 15055 | 000 | ZI | 59 |
| 15 | Coren | 15055 | 000 | ZI | 60 |
| 15 | Coren | 15055 | 000 | ZI | 92 |
| 15 | Coren | 15055 | 000 | ZI | 94 |
| 15 | Coren | 15055 | 000 | ZI | 95 |
| 15 | Coren | 15055 | 000 | ZI | 96 |
| 15 | Coren | 15055 | 000 | ZI | 97 |
| 15 | Coren | 15055 | 000 | ZI | 98 |
| 15 | Coren | 15055 | 000 | ZI | 99 |
| 15 | Coren | 15055 | 000 | ZI | 100 |
| 15 | Coren | 15055 | 000 | ZI | 101 |
| 15 | Coren | 15055 | 000 | ZI | 102 |
| 15 | Coren | 15055 | 000 | ZI | 103 |
| 15 | Coren | 15055 | 000 | ZI | 104 |

| Dept | Nom Commune | INSEE | Pre_Sect | SECTION | N° Parcelle |
|------|-------------|-------|----------|---------|-------------|
| 15 | Coren | 15055 | 000 | ZI | 105 |
| 15 | Coren | 15055 | 000 | ZI | 106 |
| 15 | Coren | 15055 | 000 | ZI | 129 |
| 15 | Coren | 15055 | 000 | ZI | 130 |
| 15 | Coren | 15055 | 000 | ZI | 131 |
| 15 | Coren | 15055 | 000 | ZK | 1 |
| 15 | Coren | 15055 | 000 | ZK | 2 |
| 15 | Coren | 15055 | 000 | ZK | 3 |
| 15 | Coren | 15055 | 000 | ZK | 4 |
| 15 | Coren | 15055 | 000 | ZK | 5 |
| 15 | Coren | 15055 | 000 | ZK | 6 |
| 15 | Coren | 15055 | 000 | ZK | 7 |
| 15 | Coren | 15055 | 000 | ZK | 8 |
| 15 | Coren | 15055 | 000 | ZK | 9 |
| 15 | Coren | 15055 | 000 | ZK | 10 |
| 15 | Coren | 15055 | 000 | ZK | 11 |
| 15 | Coren | 15055 | 000 | ZK | 12 |
| 15 | Coren | 15055 | 000 | ZK | 13 |
| 15 | Coren | 15055 | 000 | ZK | 14 |
| 15 | Coren | 15055 | 000 | ZK | 15 |
| 15 | Coren | 15055 | 000 | ZK | 16 |
| 15 | Coren | 15055 | 000 | ZK | 17 |
| 15 | Coren | 15055 | 000 | ZK | 18 |
| 15 | Coren | 15055 | 000 | ZK | 19 |
| 15 | Coren | 15055 | 000 | ZK | 20 |
| 15 | Coren | 15055 | 000 | ZK | 22 |
| 15 | Coren | 15055 | 000 | ZK | 23 |
| 15 | Coren | 15055 | 000 | ZK | 24 |
| 15 | Coren | 15055 | 000 | ZK | 25 |
| 15 | Coren | 15055 | 000 | ZK | 26 |
| 15 | Coren | 15055 | 000 | ZK | 27 |
| 15 | Coren | 15055 | 000 | ZK | 28 |
| 15 | Coren | 15055 | 000 | ZK | 29 |
| 15 | Coren | 15055 | 000 | ZK | 30 |
| 15 | Coren | 15055 | 000 | ZK | 31 |
| 15 | Coren | 15055 | 000 | ZK | 32 |
| 15 | Coren | 15055 | 000 | ZK | 33 |
| 15 | Coren | 15055 | 000 | ZK | 34 |
| 15 | Coren | 15055 | 000 | ZK | 35 |
| 15 | Coren | 15055 | 000 | ZK | 36 |
| 15 | Coren | 15055 | 000 | ZK | 37 |
| 15 | Coren | 15055 | 000 | ZK | 38 |
| 15 | Coren | 15055 | 000 | ZK | 41 |
| 15 | Coren | 15055 | 000 | ZK | 43 |
| 15 | Coren | 15055 | 000 | ZK | 45 |
| 15 | Coren | 15055 | 000 | ZK | 49 |
| 15 | Coren | 15055 | 000 | ZK | 50 |
| 15 | Coren | 15055 | 000 | ZK | 52 |
| 15 | Coren | 15055 | 000 | ZK | 53 |
| 15 | Coren | 15055 | 000 | ZK | 54 |
| 15 | Coren | 15055 | 000 | ZK | 55 |
| 15 | Coren | 15055 | 000 | ZK | 58 |
| 15 | Coren | 15055 | 000 | ZK | 60 |
| 15 | Coren | 15055 | 000 | ZK | 61 |
| 15 | Coren | 15055 | 000 | ZK | 62 |
| 15 | Coren | 15055 | 000 | ZK | 63 |
| 15 | Coren | 15055 | 000 | ZK | 64 |
| 15 | Coren | 15055 | 000 | ZK | 65 |
| 15 | Coren | 15055 | 000 | ZK | 66 |
| 15 | Coren | 15055 | 000 | ZK | 67 |
| 15 | Coren | 15055 | 000 | ZK | 68 |
| 15 | Coren | 15055 | 000 | ZK | 69 |
| 15 | Coren | 15055 | 000 | ZK | 70 |
| 15 | Coren | 15055 | 000 | ZK | 71 |
| 15 | Coren | 15055 | 000 | ZK | 73 |
| 15 | Coren | 15055 | 000 | ZK | 74 |
| 15 | Coren | 15055 | 000 | ZK | 75 |
| 15 | Coren | 15055 | 000 | ZK | 76 |
| 15 | Coren | 15055 | 000 | ZK | 77 |
| 15 | Coren | 15055 | 000 | ZK | 78 |
| 15 | Coren | 15055 | 000 | ZK | 81 |
| 15 | Coren | 15055 | 000 | ZK | 82 |
| 15 | Coren | 15055 | 000 | ZK | 83 |
| 15 | Coren | 15055 | 000 | ZK | 88 |
| 15 | Coren | 15055 | 000 | ZK | 91 |
| 15 | Coren | 15055 | 000 | ZK | 93 |
| 15 | Coren | 15055 | 000 | ZK | 94 |
| 15 | Coren | 15055 | 000 | ZK | 97 |
| 15 | Coren | 15055 | 000 | ZK | 99 |

| Dept | Nom Commune | INSEE | Pre_Sect | SECTION | N° Parcelle |
|------|-------------|-------|----------|---------|-------------|
| 15 | Coren | 15055 | 000 | ZK | 101 |
| 15 | Coren | 15055 | 000 | ZK | 102 |
| 15 | Coren | 15055 | 000 | ZK | 103 |
| 15 | Coren | 15055 | 000 | ZK | 104 |
| 15 | Coren | 15055 | 000 | ZK | 105 |
| 15 | Coren | 15055 | 000 | ZK | 106 |
| 15 | Coren | 15055 | 000 | ZK | 107 |
| 15 | Coren | 15055 | 000 | ZK | 108 |
| 15 | Coren | 15055 | 000 | ZK | 109 |
| 15 | Coren | 15055 | 000 | ZK | 110 |
| 15 | Coren | 15055 | 000 | ZK | 111 |
| 15 | Coren | 15055 | 000 | ZK | 112 |
| 15 | Coren | 15055 | 000 | ZK | 113 |
| 15 | Coren | 15055 | 000 | ZK | 114 |
| 15 | Coren | 15055 | 000 | ZK | 115 |
| 15 | Coren | 15055 | 000 | ZK | 116 |
| 15 | Coren | 15055 | 000 | ZK | 117 |
| 15 | Coren | 15055 | 000 | ZK | 118 |
| 15 | Coren | 15055 | 000 | ZK | 119 |
| 15 | Coren | 15055 | 000 | ZK | 120 |
| 15 | Coren | 15055 | 000 | ZK | 121 |
| 15 | Coren | 15055 | 000 | ZK | 122 |
| 15 | Coren | 15055 | 000 | ZK | 123 |
| 15 | Coren | 15055 | 000 | ZK | 124 |
| 15 | Coren | 15055 | 000 | ZK | 125 |
| 15 | Coren | 15055 | 000 | ZK | 126 |
| 15 | Coren | 15055 | 000 | ZK | 127 |
| 15 | Coren | 15055 | 000 | ZK | 128 |
| 15 | Coren | 15055 | 000 | ZK | 129 |
| 15 | Coren | 15055 | 000 | ZK | 130 |
| 15 | Coren | 15055 | 000 | ZK | 131 |
| 15 | Coren | 15055 | 000 | ZK | 132 |
| 15 | Coren | 15055 | 000 | ZK | 133 |
| 15 | Coren | 15055 | 000 | ZK | 134 |
| 15 | Coren | 15055 | 000 | ZK | 135 |
| 15 | Coren | 15055 | 000 | ZK | 136 |
| 15 | Coren | 15055 | 000 | ZK | 137 |
| 15 | Coren | 15055 | 000 | ZK | 141 |
| 15 | Coren | 15055 | 000 | ZK | 142 |
| 15 | Coren | 15055 | 000 | ZK | 147 |
| 15 | Coren | 15055 | 000 | ZK | 148 |
| 15 | Coren | 15055 | 000 | ZK | 149 |
| 15 | Coren | 15055 | 000 | ZK | 150 |
| 15 | Coren | 15055 | 000 | ZK | 151 |
| 15 | Coren | 15055 | 000 | ZK | 153 |
| 15 | Coren | 15055 | 000 | ZK | 154 |
| 15 | Coren | 15055 | 000 | ZK | 155 |
| 15 | Coren | 15055 | 000 | ZK | 156 |
| 15 | Coren | 15055 | 000 | ZK | 165 |
| 15 | Coren | 15055 | 000 | ZK | 166 |
| 15 | Coren | 15055 | 000 | ZK | 167 |
| 15 | Coren | 15055 | 000 | ZK | 168 |
| 15 | Coren | 15055 | 000 | ZK | 170 |
| 15 | Coren | 15055 | 000 | ZK | 171 |
| 15 | Coren | 15055 | 000 | ZK | 172 |
| 15 | Coren | 15055 | 000 | ZK | 173 |
| 15 | Coren | 15055 | 000 | ZK | 174 |
| 15 | Coren | 15055 | 000 | ZK | 175 |
| 15 | Coren | 15055 | 000 | ZK | 177 |
| 15 | Coren | 15055 | 000 | ZK | 178 |
| 15 | Coren | 15055 | 000 | ZK | 179 |
| 15 | Coren | 15055 | 000 | ZK | 180 |
| 15 | Coren | 15055 | 000 | ZK | 181 |
| 15 | Coren | 15055 | 000 | ZK | 182 |
| 15 | Coren | 15055 | 000 | ZK | 184 |
| 15 | Coren | 15055 | 000 | ZK | 185 |
| 15 | Coren | 15055 | 000 | ZK | 186 |
| 15 | Coren | 15055 | 000 | ZK | 190 |
| 15 | Coren | 15055 | 000 | ZK | 192 |
| 15 | Coren | 15055 | 000 | ZK | 193 |
| 15 | Coren | 15055 | 000 | ZK | 194 |
| 15 | Coren | 15055 | 000 | ZK | 198 |
| 15 | Coren | 15055 | 000 | ZK | 199 |
| 15 | Coren | 15055 | 000 | ZK | 200 |
| 15 | Coren | 15055 | 000 | ZK | 201 |
| 15 | Coren | 15055 | 000 | ZK | 202 |
| 15 | Coren | 15055 | 000 | ZK | 203 |
| 15 | Coren | 15055 | 000 | ZK | 204 |
| 15 | Coren | 15055 | 000 | ZK | 205 |

| Dept | Nom Commune | INSEE | Pre_Sect | SECTION | N° Parcelle |
|------|-------------|-------|----------|---------|-------------|
| 15 | Coren | 15055 | 000 | ZK | 206 |
| 15 | Coren | 15055 | 000 | ZK | 207 |
| 15 | Coren | 15055 | 000 | ZK | 209 |
| 15 | Coren | 15055 | 000 | ZK | 212 |
| 15 | Coren | 15055 | 000 | ZK | 213 |
| 15 | Coren | 15055 | 000 | ZK | 214 |
| 15 | Coren | 15055 | 000 | ZK | 217 |
| 15 | Coren | 15055 | 000 | ZK | 218 |
| 15 | Coren | 15055 | 000 | ZK | 221 |
| 15 | Coren | 15055 | 000 | ZK | 222 |
| 15 | Coren | 15055 | 000 | ZK | 223 |
| 15 | Coren | 15055 | 000 | ZK | 224 |
| 15 | Coren | 15055 | 000 | ZK | 225 |
| 15 | Coren | 15055 | 000 | ZK | 226 |
| 15 | Coren | 15055 | 000 | ZK | 227 |
| 15 | Coren | 15055 | 000 | ZK | 228 |
| 15 | Coren | 15055 | 000 | ZL | 1 |
| 15 | Coren | 15055 | 000 | ZL | 2 |
| 15 | Coren | 15055 | 000 | ZL | 3 |
| 15 | Coren | 15055 | 000 | ZL | 4 |
| 15 | Coren | 15055 | 000 | ZL | 5 |
| 15 | Coren | 15055 | 000 | ZL | 6 |
| 15 | Coren | 15055 | 000 | ZL | 7 |
| 15 | Coren | 15055 | 000 | ZL | 8 |
| 15 | Coren | 15055 | 000 | ZL | 9 |
| 15 | Coren | 15055 | 000 | ZL | 10 |
| 15 | Coren | 15055 | 000 | ZL | 11 |
| 15 | Coren | 15055 | 000 | ZL | 12 |
| 15 | Coren | 15055 | 000 | ZL | 13 |
| 15 | Coren | 15055 | 000 | ZL | 14 |
| 15 | Coren | 15055 | 000 | ZL | 15 |
| 15 | Coren | 15055 | 000 | ZL | 16 |
| 15 | Coren | 15055 | 000 | ZL | 17 |
| 15 | Coren | 15055 | 000 | ZL | 18 |
| 15 | Coren | 15055 | 000 | ZL | 19 |
| 15 | Coren | 15055 | 000 | ZL | 20 |
| 15 | Coren | 15055 | 000 | ZL | 21 |
| 15 | Coren | 15055 | 000 | ZL | 22 |
| 15 | Coren | 15055 | 000 | ZL | 23 |
| 15 | Coren | 15055 | 000 | ZL | 24 |
| 15 | Coren | 15055 | 000 | ZL | 25 |
| 15 | Coren | 15055 | 000 | ZL | 26 |
| 15 | Coren | 15055 | 000 | ZL | 27 |
| 15 | Coren | 15055 | 000 | ZL | 28 |
| 15 | Coren | 15055 | 000 | ZL | 29 |
| 15 | Coren | 15055 | 000 | ZL | 30 |
| 15 | Coren | 15055 | 000 | ZL | 31 |
| 15 | Coren | 15055 | 000 | ZL | 32 |
| 15 | Coren | 15055 | 000 | ZL | 33 |
| 15 | Coren | 15055 | 000 | ZL | 34 |
| 15 | Coren | 15055 | 000 | ZL | 35 |
| 15 | Coren | 15055 | 000 | ZL | 36 |
| 15 | Coren | 15055 | 000 | ZL | 37 |
| 15 | Coren | 15055 | 000 | ZL | 38 |
| 15 | Coren | 15055 | 000 | ZL | 39 |
| 15 | Coren | 15055 | 000 | ZL | 40 |
| 15 | Coren | 15055 | 000 | ZL | 41 |
| 15 | Coren | 15055 | 000 | ZL | 42 |
| 15 | Coren | 15055 | 000 | ZL | 43 |
| 15 | Coren | 15055 | 000 | ZL | 45 |
| 15 | Coren | 15055 | 000 | ZL | 46 |
| 15 | Coren | 15055 | 000 | ZL | 47 |
| 15 | Coren | 15055 | 000 | ZL | 48 |
| 15 | Coren | 15055 | 000 | ZL | 51 |
| 15 | Coren | 15055 | 000 | ZL | 53 |
| 15 | Coren | 15055 | 000 | ZL | 54 |
| 15 | Coren | 15055 | 000 | ZL | 55 |
| 15 | Coren | 15055 | 000 | ZL | 56 |
| 15 | Coren | 15055 | 000 | ZL | 57 |
| 15 | Coren | 15055 | 000 | ZL | 58 |
| 15 | Coren | 15055 | 000 | ZL | 59 |
| 15 | Coren | 15055 | 000 | ZL | 60 |
| 15 | Coren | 15055 | 000 | ZL | 61 |
| 15 | Coren | 15055 | 000 | ZL | 62 |
| 15 | Coren | 15055 | 000 | ZL | 63 |
| 15 | Coren | 15055 | 000 | ZL | 64 |
| 15 | Coren | 15055 | 000 | ZL | 65 |
| 15 | Coren | 15055 | 000 | ZL | 66 |
| 15 | Coren | 15055 | 000 | ZL | 67 |

| Dept | Nom Commune | INSEE | Pre_Sect | SECTION | N° Parcelle |
|------|-------------|-------|----------|---------|-------------|
| 15 | Coren | 15055 | 000 | ZL | 68 |
| 15 | Coren | 15055 | 000 | ZL | 69 |
| 15 | Coren | 15055 | 000 | ZL | 70 |
| 15 | Coren | 15055 | 000 | ZL | 71 |
| 15 | Coren | 15055 | 000 | ZL | 72 |
| 15 | Coren | 15055 | 000 | ZL | 73 |
| 15 | Coren | 15055 | 000 | ZL | 74 |
| 15 | Coren | 15055 | 000 | ZL | 81 |
| 15 | Coren | 15055 | 000 | ZM | 1 |
| 15 | Coren | 15055 | 000 | ZM | 2 |
| 15 | Coren | 15055 | 000 | ZM | 3 |
| 15 | Coren | 15055 | 000 | ZM | 4 |
| 15 | Coren | 15055 | 000 | ZM | 5 |
| 15 | Coren | 15055 | 000 | ZM | 6 |
| 15 | Coren | 15055 | 000 | ZM | 7 |
| 15 | Coren | 15055 | 000 | ZM | 8 |
| 15 | Coren | 15055 | 000 | ZM | 9 |
| 15 | Coren | 15055 | 000 | ZM | 10 |
| 15 | Coren | 15055 | 000 | ZM | 12 |
| 15 | Coren | 15055 | 000 | ZM | 13 |
| 15 | Coren | 15055 | 000 | ZM | 15 |
| 15 | Coren | 15055 | 000 | ZM | 16 |
| 15 | Coren | 15055 | 000 | ZM | 17 |
| 15 | Coren | 15055 | 000 | ZM | 19 |
| 15 | Coren | 15055 | 000 | ZM | 20 |
| 15 | Coren | 15055 | 000 | ZM | 21 |
| 15 | Coren | 15055 | 000 | ZM | 22 |
| 15 | Coren | 15055 | 000 | ZM | 23 |
| 15 | Coren | 15055 | 000 | ZM | 24 |
| 15 | Coren | 15055 | 000 | ZM | 25 |
| 15 | Coren | 15055 | 000 | ZN | 1 |
| 15 | Coren | 15055 | 000 | ZN | 2 |
| 15 | Coren | 15055 | 000 | ZN | 3 |
| 15 | Coren | 15055 | 000 | ZN | 4 |
| 15 | Coren | 15055 | 000 | ZN | 5 |
| 15 | Coren | 15055 | 000 | ZN | 6 |
| 15 | Coren | 15055 | 000 | ZN | 7 |
| 15 | Coren | 15055 | 000 | ZN | 8 |
| 15 | Coren | 15055 | 000 | ZN | 9 |
| 15 | Coren | 15055 | 000 | ZN | 10 |
| 15 | Coren | 15055 | 000 | ZN | 11 |
| 15 | Coren | 15055 | 000 | ZN | 12 |
| 15 | Coren | 15055 | 000 | ZN | 13 |
| 15 | Coren | 15055 | 000 | ZN | 14 |
| 15 | Coren | 15055 | 000 | ZN | 15 |
| 15 | Coren | 15055 | 000 | ZN | 17 |
| 15 | Coren | 15055 | 000 | ZN | 18 |
| 15 | Coren | 15055 | 000 | ZN | 19 |
| 15 | Coren | 15055 | 000 | ZN | 20 |
| 15 | Coren | 15055 | 000 | ZN | 21 |
| 15 | Coren | 15055 | 000 | ZN | 22 |
| 15 | Coren | 15055 | 000 | ZN | 23 |
| 15 | Coren | 15055 | 000 | ZN | 24 |
| 15 | Coren | 15055 | 000 | ZN | 25 |
| 15 | Coren | 15055 | 000 | ZN | 26 |
| 15 | Coren | 15055 | 000 | ZN | 28 |
| 15 | Coren | 15055 | 000 | ZN | 34 |
| 15 | Coren | 15055 | 000 | ZN | 35 |
| 15 | Coren | 15055 | 000 | ZN | 36 |
| 15 | Coren | 15055 | 000 | ZN | 37 |
| 15 | Cussac | 15059 | 000 | 0A | 1 |
| 15 | Cussac | 15059 | 000 | 0A | 2 |
| 15 | Cussac | 15059 | 000 | 0A | 3 |
| 15 | Cussac | 15059 | 000 | 0A | 4 |
| 15 | Cussac | 15059 | 000 | 0A | 5 |
| 15 | Cussac | 15059 | 000 | 0A | 6 |
| 15 | Cussac | 15059 | 000 | 0A | 7 |
| 15 | Cussac | 15059 | 000 | 0A | 8 |
| 15 | Cussac | 15059 | 000 | 0A | 9 |
| 15 | Cussac | 15059 | 000 | 0A | 10 |
| 15 | Cussac | 15059 | 000 | 0A | 11 |
| 15 | Cussac | 15059 | 000 | 0A | 12 |
| 15 | Cussac | 15059 | 000 | 0A | 13 |
| 15 | Cussac | 15059 | 000 | 0A | 14 |
| 15 | Cussac | 15059 | 000 | 0A | 15 |
| 15 | Cussac | 15059 | 000 | 0A | 16 |
| 15 | Cussac | 15059 | 000 | 0A | 17 |
| 15 | Cussac | 15059 | 000 | 0A | 18 |
| 15 | Cussac | 15059 | 000 | 0A | 19 |

| Dept | Nom Commune | INSEE | Pre_Sect | SECTION | N° Parcelle |
|------|-------------|-------|----------|---------|-------------|
| 15 | Cussac | 15059 | 000 | 0A | 20 |
| 15 | Cussac | 15059 | 000 | 0A | 21 |
| 15 | Cussac | 15059 | 000 | 0A | 22 |
| 15 | Cussac | 15059 | 000 | 0A | 23 |
| 15 | Cussac | 15059 | 000 | 0A | 24 |
| 15 | Cussac | 15059 | 000 | 0A | 25 |
| 15 | Cussac | 15059 | 000 | 0A | 26 |
| 15 | Cussac | 15059 | 000 | 0A | 27 |
| 15 | Cussac | 15059 | 000 | 0A | 28 |
| 15 | Cussac | 15059 | 000 | 0A | 29 |
| 15 | Cussac | 15059 | 000 | 0A | 30 |
| 15 | Cussac | 15059 | 000 | 0A | 31 |
| 15 | Cussac | 15059 | 000 | 0A | 32 |
| 15 | Cussac | 15059 | 000 | 0A | 33 |
| 15 | Cussac | 15059 | 000 | 0A | 34 |
| 15 | Cussac | 15059 | 000 | 0A | 35 |
| 15 | Cussac | 15059 | 000 | 0A | 36 |
| 15 | Cussac | 15059 | 000 | 0A | 37 |
| 15 | Cussac | 15059 | 000 | 0A | 38 |
| 15 | Cussac | 15059 | 000 | 0A | 39 |
| 15 | Cussac | 15059 | 000 | 0A | 40 |
| 15 | Cussac | 15059 | 000 | 0A | 41 |
| 15 | Cussac | 15059 | 000 | 0A | 42 |
| 15 | Cussac | 15059 | 000 | 0A | 43 |
| 15 | Cussac | 15059 | 000 | 0A | 44 |
| 15 | Cussac | 15059 | 000 | 0A | 45 |
| 15 | Cussac | 15059 | 000 | 0A | 46 |
| 15 | Cussac | 15059 | 000 | 0A | 47 |
| 15 | Cussac | 15059 | 000 | 0A | 48 |
| 15 | Cussac | 15059 | 000 | 0A | 49 |
| 15 | Cussac | 15059 | 000 | 0A | 50 |
| 15 | Cussac | 15059 | 000 | 0A | 52 |
| 15 | Cussac | 15059 | 000 | 0A | 53 |
| 15 | Cussac | 15059 | 000 | 0A | 54 |
| 15 | Cussac | 15059 | 000 | 0A | 55 |
| 15 | Cussac | 15059 | 000 | 0A | 56 |
| 15 | Cussac | 15059 | 000 | 0A | 57 |
| 15 | Cussac | 15059 | 000 | 0A | 58 |
| 15 | Cussac | 15059 | 000 | 0A | 59 |
| 15 | Cussac | 15059 | 000 | 0A | 60 |
| 15 | Cussac | 15059 | 000 | 0A | 61 |
| 15 | Cussac | 15059 | 000 | 0A | 62 |
| 15 | Cussac | 15059 | 000 | 0A | 63 |
| 15 | Cussac | 15059 | 000 | 0A | 64 |
| 15 | Cussac | 15059 | 000 | 0A | 65 |
| 15 | Cussac | 15059 | 000 | 0A | 66 |
| 15 | Cussac | 15059 | 000 | 0A | 67 |
| 15 | Cussac | 15059 | 000 | 0A | 68 |
| 15 | Cussac | 15059 | 000 | 0A | 69 |
| 15 | Cussac | 15059 | 000 | 0A | 70 |
| 15 | Cussac | 15059 | 000 | 0A | 71 |
| 15 | Cussac | 15059 | 000 | 0A | 72 |
| 15 | Cussac | 15059 | 000 | 0A | 73 |
| 15 | Cussac | 15059 | 000 | 0A | 74 |
| 15 | Cussac | 15059 | 000 | 0A | 75 |
| 15 | Cussac | 15059 | 000 | 0A | 77 |
| 15 | Cussac | 15059 | 000 | 0A | 78 |
| 15 | Cussac | 15059 | 000 | 0A | 80 |
| 15 | Cussac | 15059 | 000 | 0A | 81 |
| 15 | Cussac | 15059 | 000 | 0A | 82 |
| 15 | Cussac | 15059 | 000 | 0A | 83 |
| 15 | Cussac | 15059 | 000 | 0A | 84 |
| 15 | Cussac | 15059 | 000 | 0A | 85 |
| 15 | Cussac | 15059 | 000 | 0A | 86 |
| 15 | Cussac | 15059 | 000 | 0A | 87 |
| 15 | Cussac | 15059 | 000 | 0A | 88 |
| 15 | Cussac | 15059 | 000 | 0A | 89 |
| 15 | Cussac | 15059 | 000 | 0A | 90 |
| 15 | Cussac | 15059 | 000 | 0A | 92 |
| 15 | Cussac | 15059 | 000 | 0A | 93 |
| 15 | Cussac | 15059 | 000 | 0A | 94 |
| 15 | Cussac | 15059 | 000 | 0A | 97 |
| 15 | Cussac | 15059 | 000 | 0A | 98 |
| 15 | Cussac | 15059 | 000 | 0A | 99 |
| 15 | Cussac | 15059 | 000 | 0A | 100 |
| 15 | Cussac | 15059 | 000 | 0A | 101 |
| 15 | Cussac | 15059 | 000 | 0A | 102 |
| 15 | Cussac | 15059 | 000 | 0A | 104 |
| 15 | Cussac | 15059 | 000 | 0A | 106 |

| Dept | Nom Commune | INSEE | Pre_Sect | SECTION | N° Parcelle |
|------|-------------|-------|----------|---------|-------------|
| 15 | Cussac | 15059 | 000 | 0A | 107 |
| 15 | Cussac | 15059 | 000 | 0A | 108 |
| 15 | Cussac | 15059 | 000 | 0A | 109 |
| 15 | Cussac | 15059 | 000 | 0A | 110 |
| 15 | Cussac | 15059 | 000 | 0A | 111 |
| 15 | Cussac | 15059 | 000 | 0A | 112 |
| 15 | Cussac | 15059 | 000 | 0A | 114 |
| 15 | Cussac | 15059 | 000 | 0A | 115 |
| 15 | Cussac | 15059 | 000 | 0A | 116 |
| 15 | Cussac | 15059 | 000 | 0A | 117 |
| 15 | Cussac | 15059 | 000 | 0A | 118 |
| 15 | Cussac | 15059 | 000 | 0A | 119 |
| 15 | Cussac | 15059 | 000 | 0A | 120 |
| 15 | Cussac | 15059 | 000 | 0A | 121 |
| 15 | Cussac | 15059 | 000 | 0A | 122 |
| 15 | Cussac | 15059 | 000 | 0A | 123 |
| 15 | Cussac | 15059 | 000 | 0A | 124 |
| 15 | Cussac | 15059 | 000 | 0A | 125 |
| 15 | Cussac | 15059 | 000 | 0A | 126 |
| 15 | Cussac | 15059 | 000 | 0A | 127 |
| 15 | Cussac | 15059 | 000 | 0A | 128 |
| 15 | Cussac | 15059 | 000 | 0A | 129 |
| 15 | Cussac | 15059 | 000 | 0A | 130 |
| 15 | Cussac | 15059 | 000 | 0A | 131 |
| 15 | Cussac | 15059 | 000 | 0A | 132 |
| 15 | Cussac | 15059 | 000 | 0A | 133 |
| 15 | Cussac | 15059 | 000 | 0A | 134 |
| 15 | Cussac | 15059 | 000 | 0A | 135 |
| 15 | Cussac | 15059 | 000 | 0A | 136 |
| 15 | Cussac | 15059 | 000 | 0A | 137 |
| 15 | Cussac | 15059 | 000 | 0A | 138 |
| 15 | Cussac | 15059 | 000 | 0A | 139 |
| 15 | Cussac | 15059 | 000 | 0A | 140 |
| 15 | Cussac | 15059 | 000 | 0A | 141 |
| 15 | Cussac | 15059 | 000 | 0A | 142 |
| 15 | Cussac | 15059 | 000 | 0A | 143 |
| 15 | Cussac | 15059 | 000 | 0A | 144 |
| 15 | Cussac | 15059 | 000 | 0A | 145 |
| 15 | Cussac | 15059 | 000 | 0A | 146 |
| 15 | Cussac | 15059 | 000 | 0A | 147 |
| 15 | Cussac | 15059 | 000 | 0A | 148 |
| 15 | Cussac | 15059 | 000 | 0A | 149 |
| 15 | Cussac | 15059 | 000 | 0A | 150 |
| 15 | Cussac | 15059 | 000 | 0A | 151 |
| 15 | Cussac | 15059 | 000 | 0A | 152 |
| 15 | Cussac | 15059 | 000 | 0A | 153 |
| 15 | Cussac | 15059 | 000 | 0A | 154 |
| 15 | Cussac | 15059 | 000 | 0A | 155 |
| 15 | Cussac | 15059 | 000 | 0A | 156 |
| 15 | Cussac | 15059 | 000 | 0A | 157 |
| 15 | Cussac | 15059 | 000 | 0A | 158 |
| 15 | Cussac | 15059 | 000 | 0A | 159 |
| 15 | Cussac | 15059 | 000 | 0A | 160 |
| 15 | Cussac | 15059 | 000 | 0A | 161 |
| 15 | Cussac | 15059 | 000 | 0A | 162 |
| 15 | Cussac | 15059 | 000 | 0A | 163 |
| 15 | Cussac | 15059 | 000 | 0A | 164 |
| 15 | Cussac | 15059 | 000 | 0A | 165 |
| 15 | Cussac | 15059 | 000 | 0A | 166 |
| 15 | Cussac | 15059 | 000 | 0A | 167 |
| 15 | Cussac | 15059 | 000 | 0A | 168 |
| 15 | Cussac | 15059 | 000 | 0A | 169 |
| 15 | Cussac | 15059 | 000 | 0A | 170 |
| 15 | Cussac | 15059 | 000 | 0A | 171 |
| 15 | Cussac | 15059 | 000 | 0A | 172 |
| 15 | Cussac | 15059 | 000 | 0A | 173 |
| 15 | Cussac | 15059 | 000 | 0A | 174 |
| 15 | Cussac | 15059 | 000 | 0A | 175 |
| 15 | Cussac | 15059 | 000 | 0A | 176 |
| 15 | Cussac | 15059 | 000 | 0A | 177 |
| 15 | Cussac | 15059 | 000 | 0A | 180 |
| 15 | Cussac | 15059 | 000 | 0A | 181 |
| 15 | Cussac | 15059 | 000 | 0A | 183 |
| 15 | Cussac | 15059 | 000 | 0A | 184 |
| 15 | Cussac | 15059 | 000 | 0A | 185 |
| 15 | Cussac | 15059 | 000 | 0A | 186 |
| 15 | Cussac | 15059 | 000 | 0A | 187 |
| 15 | Cussac | 15059 | 000 | 0A | 188 |
| 15 | Cussac | 15059 | 000 | 0A | 189 |

| Dept | Nom Commune | INSEE | Pre_Sect | SECTION | N° Parcelle |
|------|-------------|-------|----------|---------|-------------|
| 15 | Cussac | 15059 | 000 | 0A | 190 |
| 15 | Cussac | 15059 | 000 | 0A | 191 |
| 15 | Cussac | 15059 | 000 | 0A | 192 |
| 15 | Cussac | 15059 | 000 | 0A | 193 |
| 15 | Cussac | 15059 | 000 | 0A | 194 |
| 15 | Cussac | 15059 | 000 | 0A | 195 |
| 15 | Cussac | 15059 | 000 | 0A | 196 |
| 15 | Cussac | 15059 | 000 | 0A | 197 |
| 15 | Cussac | 15059 | 000 | 0A | 198 |
| 15 | Cussac | 15059 | 000 | 0A | 200 |
| 15 | Cussac | 15059 | 000 | 0A | 201 |
| 15 | Cussac | 15059 | 000 | 0A | 204 |
| 15 | Cussac | 15059 | 000 | 0A | 207 |
| 15 | Cussac | 15059 | 000 | 0A | 208 |
| 15 | Cussac | 15059 | 000 | 0A | 210 |
| 15 | Cussac | 15059 | 000 | 0A | 211 |
| 15 | Cussac | 15059 | 000 | 0A | 212 |
| 15 | Cussac | 15059 | 000 | 0A | 213 |
| 15 | Cussac | 15059 | 000 | 0A | 214 |
| 15 | Cussac | 15059 | 000 | 0A | 215 |
| 15 | Cussac | 15059 | 000 | 0A | 216 |
| 15 | Cussac | 15059 | 000 | 0A | 217 |
| 15 | Cussac | 15059 | 000 | 0A | 218 |
| 15 | Cussac | 15059 | 000 | 0A | 219 |
| 15 | Cussac | 15059 | 000 | 0A | 220 |
| 15 | Cussac | 15059 | 000 | 0A | 221 |
| 15 | Cussac | 15059 | 000 | 0A | 222 |
| 15 | Cussac | 15059 | 000 | 0A | 223 |
| 15 | Cussac | 15059 | 000 | 0A | 224 |
| 15 | Cussac | 15059 | 000 | 0A | 225 |
| 15 | Cussac | 15059 | 000 | 0A | 226 |
| 15 | Cussac | 15059 | 000 | 0A | 227 |
| 15 | Cussac | 15059 | 000 | 0A | 228 |
| 15 | Cussac | 15059 | 000 | 0A | 229 |
| 15 | Cussac | 15059 | 000 | 0B | 20 |
| 15 | Cussac | 15059 | 000 | 0B | 21 |
| 15 | Cussac | 15059 | 000 | 0B | 22 |
| 15 | Cussac | 15059 | 000 | 0B | 23 |
| 15 | Cussac | 15059 | 000 | 0B | 24 |
| 15 | Cussac | 15059 | 000 | 0B | 25 |
| 15 | Cussac | 15059 | 000 | 0B | 26 |
| 15 | Cussac | 15059 | 000 | 0B | 27 |
| 15 | Cussac | 15059 | 000 | 0B | 28 |
| 15 | Cussac | 15059 | 000 | 0B | 29 |
| 15 | Cussac | 15059 | 000 | 0B | 30 |
| 15 | Cussac | 15059 | 000 | 0B | 31 |
| 15 | Cussac | 15059 | 000 | 0B | 32 |
| 15 | Cussac | 15059 | 000 | 0B | 33 |
| 15 | Cussac | 15059 | 000 | 0B | 34 |
| 15 | Cussac | 15059 | 000 | 0B | 35 |
| 15 | Cussac | 15059 | 000 | 0B | 36 |
| 15 | Cussac | 15059 | 000 | 0B | 37 |
| 15 | Cussac | 15059 | 000 | 0B | 38 |
| 15 | Cussac | 15059 | 000 | 0B | 39 |
| 15 | Cussac | 15059 | 000 | 0B | 40 |
| 15 | Cussac | 15059 | 000 | 0B | 41 |
| 15 | Cussac | 15059 | 000 | 0B | 42 |
| 15 | Cussac | 15059 | 000 | 0B | 43 |
| 15 | Cussac | 15059 | 000 | 0B | 44 |
| 15 | Cussac | 15059 | 000 | 0B | 45 |
| 15 | Cussac | 15059 | 000 | 0B | 46 |
| 15 | Cussac | 15059 | 000 | 0B | 47 |
| 15 | Cussac | 15059 | 000 | 0B | 48 |
| 15 | Cussac | 15059 | 000 | 0B | 49 |
| 15 | Cussac | 15059 | 000 | 0B | 50 |
| 15 | Cussac | 15059 | 000 | 0B | 51 |
| 15 | Cussac | 15059 | 000 | 0B | 52 |
| 15 | Cussac | 15059 | 000 | 0B | 53 |
| 15 | Cussac | 15059 | 000 | 0B | 54 |
| 15 | Cussac | 15059 | 000 | 0B | 55 |
| 15 | Cussac | 15059 | 000 | 0B | 56 |
| 15 | Cussac | 15059 | 000 | 0B | 57 |
| 15 | Cussac | 15059 | 000 | 0B | 58 |
| 15 | Cussac | 15059 | 000 | 0B | 59 |
| 15 | Cussac | 15059 | 000 | 0B | 60 |
| 15 | Cussac | 15059 | 000 | 0B | 61 |
| 15 | Cussac | 15059 | 000 | 0B | 62 |
| 15 | Cussac | 15059 | 000 | 0B | 63 |
| 15 | Cussac | 15059 | 000 | 0B | 64 |

| Dept | Nom Commune | INSEE | Pre_Sect | SECTION | N° Parcelle |
|------|-------------|-------|----------|---------|-------------|
| 15 | Cussac | 15059 | 000 | 0B | 65 |
| 15 | Cussac | 15059 | 000 | 0B | 66 |
| 15 | Cussac | 15059 | 000 | 0B | 67 |
| 15 | Cussac | 15059 | 000 | 0B | 68 |
| 15 | Cussac | 15059 | 000 | 0B | 69 |
| 15 | Cussac | 15059 | 000 | 0B | 70 |
| 15 | Cussac | 15059 | 000 | 0B | 71 |
| 15 | Cussac | 15059 | 000 | 0B | 72 |
| 15 | Cussac | 15059 | 000 | 0B | 73 |
| 15 | Cussac | 15059 | 000 | 0B | 74 |
| 15 | Cussac | 15059 | 000 | 0B | 78 |
| 15 | Cussac | 15059 | 000 | 0B | 79 |
| 15 | Cussac | 15059 | 000 | 0B | 80 |
| 15 | Cussac | 15059 | 000 | 0B | 81 |
| 15 | Cussac | 15059 | 000 | 0B | 82 |
| 15 | Cussac | 15059 | 000 | 0B | 83 |
| 15 | Cussac | 15059 | 000 | 0B | 84 |
| 15 | Cussac | 15059 | 000 | 0B | 85 |
| 15 | Cussac | 15059 | 000 | 0B | 86 |
| 15 | Cussac | 15059 | 000 | 0B | 87 |
| 15 | Cussac | 15059 | 000 | 0B | 88 |
| 15 | Cussac | 15059 | 000 | 0B | 89 |
| 15 | Cussac | 15059 | 000 | 0B | 90 |
| 15 | Cussac | 15059 | 000 | 0B | 91 |
| 15 | Cussac | 15059 | 000 | 0B | 92 |
| 15 | Cussac | 15059 | 000 | 0B | 93 |
| 15 | Cussac | 15059 | 000 | 0B | 94 |
| 15 | Cussac | 15059 | 000 | 0B | 95 |
| 15 | Cussac | 15059 | 000 | 0B | 96 |
| 15 | Cussac | 15059 | 000 | 0B | 97 |
| 15 | Cussac | 15059 | 000 | 0B | 98 |
| 15 | Cussac | 15059 | 000 | 0B | 99 |
| 15 | Cussac | 15059 | 000 | 0B | 100 |
| 15 | Cussac | 15059 | 000 | 0B | 101 |
| 15 | Cussac | 15059 | 000 | 0B | 102 |
| 15 | Cussac | 15059 | 000 | 0B | 103 |
| 15 | Cussac | 15059 | 000 | 0B | 104 |
| 15 | Cussac | 15059 | 000 | 0B | 105 |
| 15 | Cussac | 15059 | 000 | 0B | 106 |
| 15 | Cussac | 15059 | 000 | 0B | 107 |
| 15 | Cussac | 15059 | 000 | 0B | 108 |
| 15 | Cussac | 15059 | 000 | 0B | 109 |
| 15 | Cussac | 15059 | 000 | 0B | 110 |
| 15 | Cussac | 15059 | 000 | 0B | 111 |
| 15 | Cussac | 15059 | 000 | 0B | 112 |
| 15 | Cussac | 15059 | 000 | 0B | 113 |
| 15 | Cussac | 15059 | 000 | 0B | 114 |
| 15 | Cussac | 15059 | 000 | 0B | 115 |
| 15 | Cussac | 15059 | 000 | 0B | 116 |
| 15 | Cussac | 15059 | 000 | 0B | 118 |
| 15 | Cussac | 15059 | 000 | 0B | 119 |
| 15 | Cussac | 15059 | 000 | 0B | 120 |
| 15 | Cussac | 15059 | 000 | 0B | 121 |
| 15 | Cussac | 15059 | 000 | 0B | 122 |
| 15 | Cussac | 15059 | 000 | 0B | 123 |
| 15 | Cussac | 15059 | 000 | 0B | 124 |
| 15 | Cussac | 15059 | 000 | 0B | 126 |
| 15 | Cussac | 15059 | 000 | 0B | 127 |
| 15 | Cussac | 15059 | 000 | 0B | 128 |
| 15 | Cussac | 15059 | 000 | 0B | 129 |
| 15 | Cussac | 15059 | 000 | 0B | 130 |
| 15 | Cussac | 15059 | 000 | 0B | 131 |
| 15 | Cussac | 15059 | 000 | 0B | 132 |
| 15 | Cussac | 15059 | 000 | 0B | 133 |
| 15 | Cussac | 15059 | 000 | 0B | 134 |
| 15 | Cussac | 15059 | 000 | 0B | 135 |
| 15 | Cussac | 15059 | 000 | 0B | 136 |
| 15 | Cussac | 15059 | 000 | 0B | 137 |
| 15 | Cussac | 15059 | 000 | 0B | 138 |
| 15 | Cussac | 15059 | 000 | 0B | 139 |
| 15 | Cussac | 15059 | 000 | 0B | 140 |
| 15 | Cussac | 15059 | 000 | 0B | 141 |
| 15 | Cussac | 15059 | 000 | 0B | 142 |
| 15 | Cussac | 15059 | 000 | 0B | 143 |
| 15 | Cussac | 15059 | 000 | 0B | 144 |
| 15 | Cussac | 15059 | 000 | 0B | 145 |
| 15 | Cussac | 15059 | 000 | 0B | 146 |
| 15 | Cussac | 15059 | 000 | 0B | 147 |
| 15 | Cussac | 15059 | 000 | 0B | 148 |

| Dept | Nom Commune | INSEE | Pre_Sect | SECTION | N° Parcelle |
|------|-------------|-------|----------|---------|-------------|
| 15 | Cussac | 15059 | 000 | 0B | 149 |
| 15 | Cussac | 15059 | 000 | 0B | 150 |
| 15 | Cussac | 15059 | 000 | 0B | 151 |
| 15 | Cussac | 15059 | 000 | 0B | 152 |
| 15 | Cussac | 15059 | 000 | 0B | 153 |
| 15 | Cussac | 15059 | 000 | 0B | 154 |
| 15 | Cussac | 15059 | 000 | 0B | 160 |
| 15 | Cussac | 15059 | 000 | 0B | 161 |
| 15 | Cussac | 15059 | 000 | 0B | 162 |
| 15 | Cussac | 15059 | 000 | 0B | 163 |
| 15 | Cussac | 15059 | 000 | 0B | 164 |
| 15 | Cussac | 15059 | 000 | 0B | 165 |
| 15 | Cussac | 15059 | 000 | 0B | 169 |
| 15 | Cussac | 15059 | 000 | 0B | 170 |
| 15 | Cussac | 15059 | 000 | 0B | 171 |
| 15 | Cussac | 15059 | 000 | 0B | 172 |
| 15 | Cussac | 15059 | 000 | 0B | 173 |
| 15 | Cussac | 15059 | 000 | 0B | 177 |
| 15 | Cussac | 15059 | 000 | 0B | 179 |
| 15 | Cussac | 15059 | 000 | 0B | 180 |
| 15 | Cussac | 15059 | 000 | 0B | 181 |
| 15 | Cussac | 15059 | 000 | 0B | 182 |
| 15 | Cussac | 15059 | 000 | 0B | 183 |
| 15 | Cussac | 15059 | 000 | 0B | 185 |
| 15 | Cussac | 15059 | 000 | 0B | 186 |
| 15 | Cussac | 15059 | 000 | 0B | 187 |
| 15 | Cussac | 15059 | 000 | 0B | 188 |
| 15 | Cussac | 15059 | 000 | 0B | 189 |
| 15 | Cussac | 15059 | 000 | 0B | 190 |
| 15 | Cussac | 15059 | 000 | 0B | 191 |
| 15 | Cussac | 15059 | 000 | 0B | 192 |
| 15 | Cussac | 15059 | 000 | 0B | 193 |
| 15 | Cussac | 15059 | 000 | 0B | 194 |
| 15 | Cussac | 15059 | 000 | 0B | 195 |
| 15 | Cussac | 15059 | 000 | 0B | 196 |
| 15 | Cussac | 15059 | 000 | 0B | 197 |
| 15 | Cussac | 15059 | 000 | 0B | 199 |
| 15 | Cussac | 15059 | 000 | 0B | 200 |
| 15 | Cussac | 15059 | 000 | 0B | 201 |
| 15 | Cussac | 15059 | 000 | 0B | 202 |
| 15 | Cussac | 15059 | 000 | 0B | 203 |
| 15 | Cussac | 15059 | 000 | 0B | 204 |
| 15 | Cussac | 15059 | 000 | 0B | 205 |
| 15 | Cussac | 15059 | 000 | 0B | 206 |
| 15 | Cussac | 15059 | 000 | 0B | 208 |
| 15 | Cussac | 15059 | 000 | 0B | 209 |
| 15 | Cussac | 15059 | 000 | 0B | 210 |
| 15 | Cussac | 15059 | 000 | 0B | 211 |
| 15 | Cussac | 15059 | 000 | 0B | 212 |
| 15 | Cussac | 15059 | 000 | 0B | 213 |
| 15 | Cussac | 15059 | 000 | 0B | 214 |
| 15 | Cussac | 15059 | 000 | 0B | 215 |
| 15 | Cussac | 15059 | 000 | 0B | 216 |
| 15 | Cussac | 15059 | 000 | 0B | 217 |
| 15 | Cussac | 15059 | 000 | 0B | 218 |
| 15 | Cussac | 15059 | 000 | 0B | 219 |
| 15 | Cussac | 15059 | 000 | 0B | 220 |
| 15 | Cussac | 15059 | 000 | 0B | 221 |
| 15 | Cussac | 15059 | 000 | 0B | 222 |
| 15 | Cussac | 15059 | 000 | 0B | 223 |
| 15 | Cussac | 15059 | 000 | 0B | 224 |
| 15 | Cussac | 15059 | 000 | 0B | 225 |
| 15 | Cussac | 15059 | 000 | 0B | 226 |
| 15 | Cussac | 15059 | 000 | 0B | 227 |
| 15 | Cussac | 15059 | 000 | 0B | 228 |
| 15 | Cussac | 15059 | 000 | 0B | 229 |
| 15 | Cussac | 15059 | 000 | 0B | 230 |
| 15 | Cussac | 15059 | 000 | 0B | 231 |
| 15 | Cussac | 15059 | 000 | 0B | 232 |
| 15 | Cussac | 15059 | 000 | 0B | 233 |
| 15 | Cussac | 15059 | 000 | 0B | 234 |
| 15 | Cussac | 15059 | 000 | 0B | 235 |
| 15 | Cussac | 15059 | 000 | 0B | 237 |
| 15 | Cussac | 15059 | 000 | 0B | 238 |
| 15 | Cussac | 15059 | 000 | 0B | 239 |
| 15 | Cussac | 15059 | 000 | 0B | 240 |
| 15 | Cussac | 15059 | 000 | 0B | 241 |
| 15 | Cussac | 15059 | 000 | 0B | 242 |
| 15 | Cussac | 15059 | 000 | 0B | 243 |

| Dept | Nom Commune | INSEE | Pre_Sect | SECTION | N° Parcelle |
|------|-------------|-------|----------|---------|-------------|
| 15 | Cussac | 15059 | 000 | 0B | 244 |
| 15 | Cussac | 15059 | 000 | 0B | 245 |
| 15 | Cussac | 15059 | 000 | 0B | 246 |
| 15 | Cussac | 15059 | 000 | 0B | 247 |
| 15 | Cussac | 15059 | 000 | 0B | 248 |
| 15 | Cussac | 15059 | 000 | 0B | 249 |
| 15 | Cussac | 15059 | 000 | 0B | 250 |
| 15 | Cussac | 15059 | 000 | 0B | 251 |
| 15 | Cussac | 15059 | 000 | 0B | 252 |
| 15 | Cussac | 15059 | 000 | 0B | 253 |
| 15 | Cussac | 15059 | 000 | 0B | 254 |
| 15 | Cussac | 15059 | 000 | 0B | 255 |
| 15 | Cussac | 15059 | 000 | 0B | 256 |
| 15 | Cussac | 15059 | 000 | 0B | 257 |
| 15 | Cussac | 15059 | 000 | 0B | 258 |
| 15 | Cussac | 15059 | 000 | 0B | 259 |
| 15 | Cussac | 15059 | 000 | 0B | 260 |
| 15 | Cussac | 15059 | 000 | 0B | 261 |
| 15 | Cussac | 15059 | 000 | 0B | 262 |
| 15 | Cussac | 15059 | 000 | 0B | 263 |
| 15 | Cussac | 15059 | 000 | 0B | 264 |
| 15 | Cussac | 15059 | 000 | 0B | 265 |
| 15 | Cussac | 15059 | 000 | 0B | 266 |
| 15 | Cussac | 15059 | 000 | 0B | 267 |
| 15 | Cussac | 15059 | 000 | 0B | 268 |
| 15 | Cussac | 15059 | 000 | 0B | 269 |
| 15 | Cussac | 15059 | 000 | 0B | 270 |
| 15 | Cussac | 15059 | 000 | 0B | 271 |
| 15 | Cussac | 15059 | 000 | 0B | 272 |
| 15 | Cussac | 15059 | 000 | 0B | 273 |
| 15 | Cussac | 15059 | 000 | 0B | 274 |
| 15 | Cussac | 15059 | 000 | 0B | 275 |
| 15 | Cussac | 15059 | 000 | 0B | 276 |
| 15 | Cussac | 15059 | 000 | 0B | 277 |
| 15 | Cussac | 15059 | 000 | 0B | 278 |
| 15 | Cussac | 15059 | 000 | 0B | 279 |
| 15 | Cussac | 15059 | 000 | 0B | 280 |
| 15 | Cussac | 15059 | 000 | 0B | 285 |
| 15 | Cussac | 15059 | 000 | 0B | 286 |
| 15 | Cussac | 15059 | 000 | 0B | 287 |
| 15 | Cussac | 15059 | 000 | 0B | 288 |
| 15 | Cussac | 15059 | 000 | 0B | 289 |
| 15 | Cussac | 15059 | 000 | 0B | 290 |
| 15 | Cussac | 15059 | 000 | 0B | 291 |
| 15 | Cussac | 15059 | 000 | 0B | 292 |
| 15 | Cussac | 15059 | 000 | 0B | 293 |
| 15 | Cussac | 15059 | 000 | 0B | 294 |
| 15 | Cussac | 15059 | 000 | 0B | 295 |
| 15 | Cussac | 15059 | 000 | 0B | 296 |
| 15 | Cussac | 15059 | 000 | 0B | 297 |
| 15 | Cussac | 15059 | 000 | 0B | 298 |
| 15 | Cussac | 15059 | 000 | 0B | 299 |
| 15 | Cussac | 15059 | 000 | 0B | 300 |
| 15 | Cussac | 15059 | 000 | 0B | 301 |
| 15 | Cussac | 15059 | 000 | 0B | 302 |
| 15 | Cussac | 15059 | 000 | 0B | 303 |
| 15 | Cussac | 15059 | 000 | 0B | 304 |
| 15 | Cussac | 15059 | 000 | 0B | 305 |
| 15 | Cussac | 15059 | 000 | 0B | 306 |
| 15 | Cussac | 15059 | 000 | 0B | 307 |
| 15 | Cussac | 15059 | 000 | 0B | 308 |
| 15 | Cussac | 15059 | 000 | 0B | 309 |
| 15 | Cussac | 15059 | 000 | 0B | 310 |
| 15 | Cussac | 15059 | 000 | 0B | 311 |
| 15 | Cussac | 15059 | 000 | 0B | 312 |
| 15 | Cussac | 15059 | 000 | 0B | 313 |
| 15 | Cussac | 15059 | 000 | 0B | 314 |
| 15 | Cussac | 15059 | 000 | 0B | 315 |
| 15 | Cussac | 15059 | 000 | 0B | 316 |
| 15 | Cussac | 15059 | 000 | 0B | 317 |
| 15 | Cussac | 15059 | 000 | 0B | 318 |
| 15 | Cussac | 15059 | 000 | 0B | 319 |
| 15 | Cussac | 15059 | 000 | 0B | 320 |
| 15 | Cussac | 15059 | 000 | 0B | 321 |
| 15 | Cussac | 15059 | 000 | 0B | 322 |
| 15 | Cussac | 15059 | 000 | 0B | 323 |
| 15 | Cussac | 15059 | 000 | 0B | 324 |
| 15 | Cussac | 15059 | 000 | 0B | 325 |
| 15 | Cussac | 15059 | 000 | 0B | 326 |

| Dept | Nom Commune | INSEE | Pre_Sect | SECTION | N° Parcelle |
|------|-------------|-------|----------|---------|-------------|
| 15 | Cussac | 15059 | 000 | 0B | 327 |
| 15 | Cussac | 15059 | 000 | 0B | 328 |
| 15 | Cussac | 15059 | 000 | 0B | 329 |
| 15 | Cussac | 15059 | 000 | 0B | 330 |
| 15 | Cussac | 15059 | 000 | 0B | 331 |
| 15 | Cussac | 15059 | 000 | 0B | 333 |
| 15 | Cussac | 15059 | 000 | 0B | 334 |
| 15 | Cussac | 15059 | 000 | 0B | 336 |
| 15 | Cussac | 15059 | 000 | 0B | 337 |
| 15 | Cussac | 15059 | 000 | 0B | 338 |
| 15 | Cussac | 15059 | 000 | 0B | 340 |
| 15 | Cussac | 15059 | 000 | 0B | 346 |
| 15 | Cussac | 15059 | 000 | 0B | 347 |
| 15 | Cussac | 15059 | 000 | 0B | 348 |
| 15 | Cussac | 15059 | 000 | 0B | 349 |
| 15 | Cussac | 15059 | 000 | 0B | 350 |
| 15 | Cussac | 15059 | 000 | 0B | 351 |
| 15 | Cussac | 15059 | 000 | 0B | 352 |
| 15 | Cussac | 15059 | 000 | 0B | 353 |
| 15 | Cussac | 15059 | 000 | 0B | 354 |
| 15 | Cussac | 15059 | 000 | 0B | 355 |
| 15 | Cussac | 15059 | 000 | 0B | 356 |
| 15 | Cussac | 15059 | 000 | 0B | 357 |
| 15 | Cussac | 15059 | 000 | 0B | 358 |
| 15 | Cussac | 15059 | 000 | 0B | 359 |
| 15 | Cussac | 15059 | 000 | 0B | 366 |
| 15 | Cussac | 15059 | 000 | 0B | 367 |
| 15 | Cussac | 15059 | 000 | 0B | 368 |
| 15 | Cussac | 15059 | 000 | 0B | 369 |
| 15 | Cussac | 15059 | 000 | 0B | 370 |
| 15 | Cussac | 15059 | 000 | 0B | 371 |
| 15 | Cussac | 15059 | 000 | 0B | 372 |
| 15 | Cussac | 15059 | 000 | 0B | 373 |
| 15 | Cussac | 15059 | 000 | 0B | 375 |
| 15 | Cussac | 15059 | 000 | 0B | 376 |
| 15 | Cussac | 15059 | 000 | 0B | 377 |
| 15 | Cussac | 15059 | 000 | 0B | 378 |
| 15 | Cussac | 15059 | 000 | 0B | 379 |
| 15 | Cussac | 15059 | 000 | 0B | 380 |
| 15 | Cussac | 15059 | 000 | 0B | 381 |
| 15 | Cussac | 15059 | 000 | 0B | 382 |
| 15 | Cussac | 15059 | 000 | 0B | 383 |
| 15 | Cussac | 15059 | 000 | 0B | 384 |
| 15 | Cussac | 15059 | 000 | 0B | 385 |
| 15 | Cussac | 15059 | 000 | 0B | 386 |
| 15 | Cussac | 15059 | 000 | 0B | 387 |
| 15 | Cussac | 15059 | 000 | 0B | 388 |
| 15 | Cussac | 15059 | 000 | 0B | 389 |
| 15 | Cussac | 15059 | 000 | 0B | 390 |
| 15 | Cussac | 15059 | 000 | 0B | 391 |
| 15 | Cussac | 15059 | 000 | 0B | 392 |
| 15 | Cussac | 15059 | 000 | 0B | 393 |
| 15 | Cussac | 15059 | 000 | 0B | 394 |
| 15 | Cussac | 15059 | 000 | 0B | 395 |
| 15 | Cussac | 15059 | 000 | 0B | 396 |
| 15 | Cussac | 15059 | 000 | 0B | 397 |
| 15 | Cussac | 15059 | 000 | 0B | 398 |
| 15 | Cussac | 15059 | 000 | 0B | 399 |
| 15 | Cussac | 15059 | 000 | 0B | 400 |
| 15 | Cussac | 15059 | 000 | 0B | 401 |
| 15 | Cussac | 15059 | 000 | 0B | 402 |
| 15 | Cussac | 15059 | 000 | 0B | 403 |
| 15 | Cussac | 15059 | 000 | 0B | 404 |
| 15 | Cussac | 15059 | 000 | 0B | 405 |
| 15 | Cussac | 15059 | 000 | 0B | 406 |
| 15 | Cussac | 15059 | 000 | 0B | 407 |
| 15 | Cussac | 15059 | 000 | 0B | 408 |
| 15 | Cussac | 15059 | 000 | 0B | 409 |
| 15 | Cussac | 15059 | 000 | 0B | 410 |
| 15 | Cussac | 15059 | 000 | 0B | 411 |
| 15 | Cussac | 15059 | 000 | 0B | 412 |
| 15 | Cussac | 15059 | 000 | 0B | 413 |
| 15 | Cussac | 15059 | 000 | 0B | 414 |
| 15 | Cussac | 15059 | 000 | 0B | 415 |
| 15 | Cussac | 15059 | 000 | 0B | 416 |
| 15 | Cussac | 15059 | 000 | 0B | 417 |
| 15 | Cussac | 15059 | 000 | 0B | 418 |
| 15 | Cussac | 15059 | 000 | 0B | 419 |
| 15 | Cussac | 15059 | 000 | 0B | 420 |

| Dept | Nom Commune | INSEE | Pre_Sect | SECTION | N° Parcelle |
|------|-------------|-------|----------|---------|-------------|
| 15 | Cussac | 15059 | 000 | 0B | 421 |
| 15 | Cussac | 15059 | 000 | 0B | 423 |
| 15 | Cussac | 15059 | 000 | 0B | 424 |
| 15 | Cussac | 15059 | 000 | 0B | 426 |
| 15 | Cussac | 15059 | 000 | 0B | 427 |
| 15 | Cussac | 15059 | 000 | 0B | 428 |
| 15 | Cussac | 15059 | 000 | 0B | 429 |
| 15 | Cussac | 15059 | 000 | 0B | 430 |
| 15 | Cussac | 15059 | 000 | 0B | 431 |
| 15 | Cussac | 15059 | 000 | 0B | 432 |
| 15 | Cussac | 15059 | 000 | 0B | 433 |
| 15 | Cussac | 15059 | 000 | 0B | 434 |
| 15 | Cussac | 15059 | 000 | 0B | 437 |
| 15 | Cussac | 15059 | 000 | 0B | 438 |
| 15 | Cussac | 15059 | 000 | 0B | 439 |
| 15 | Cussac | 15059 | 000 | 0B | 440 |
| 15 | Cussac | 15059 | 000 | 0B | 441 |
| 15 | Cussac | 15059 | 000 | 0B | 443 |
| 15 | Cussac | 15059 | 000 | 0B | 444 |
| 15 | Cussac | 15059 | 000 | 0B | 445 |
| 15 | Cussac | 15059 | 000 | 0B | 446 |
| 15 | Cussac | 15059 | 000 | 0B | 447 |
| 15 | Cussac | 15059 | 000 | 0B | 448 |
| 15 | Cussac | 15059 | 000 | 0B | 449 |
| 15 | Cussac | 15059 | 000 | 0B | 450 |
| 15 | Cussac | 15059 | 000 | 0B | 451 |
| 15 | Cussac | 15059 | 000 | 0B | 452 |
| 15 | Cussac | 15059 | 000 | 0B | 453 |
| 15 | Cussac | 15059 | 000 | 0B | 454 |
| 15 | Cussac | 15059 | 000 | 0B | 455 |
| 15 | Cussac | 15059 | 000 | 0B | 456 |
| 15 | Cussac | 15059 | 000 | 0B | 457 |
| 15 | Cussac | 15059 | 000 | 0B | 458 |
| 15 | Cussac | 15059 | 000 | 0B | 459 |
| 15 | Cussac | 15059 | 000 | 0B | 460 |
| 15 | Cussac | 15059 | 000 | 0B | 461 |
| 15 | Cussac | 15059 | 000 | 0B | 462 |
| 15 | Cussac | 15059 | 000 | 0B | 463 |
| 15 | Cussac | 15059 | 000 | 0B | 464 |
| 15 | Cussac | 15059 | 000 | 0B | 465 |
| 15 | Cussac | 15059 | 000 | 0B | 466 |
| 15 | Cussac | 15059 | 000 | 0B | 467 |
| 15 | Cussac | 15059 | 000 | 0B | 468 |
| 15 | Cussac | 15059 | 000 | 0B | 469 |
| 15 | Cussac | 15059 | 000 | 0B | 470 |
| 15 | Cussac | 15059 | 000 | 0B | 471 |
| 15 | Cussac | 15059 | 000 | 0B | 472 |
| 15 | Cussac | 15059 | 000 | 0B | 473 |
| 15 | Cussac | 15059 | 000 | 0B | 474 |
| 15 | Cussac | 15059 | 000 | 0B | 475 |
| 15 | Cussac | 15059 | 000 | 0B | 476 |
| 15 | Cussac | 15059 | 000 | 0B | 477 |
| 15 | Cussac | 15059 | 000 | 0B | 478 |
| 15 | Cussac | 15059 | 000 | 0B | 479 |
| 15 | Cussac | 15059 | 000 | 0B | 480 |
| 15 | Cussac | 15059 | 000 | 0B | 481 |
| 15 | Cussac | 15059 | 000 | 0B | 482 |
| 15 | Cussac | 15059 | 000 | 0B | 483 |
| 15 | Cussac | 15059 | 000 | 0B | 484 |
| 15 | Cussac | 15059 | 000 | 0B | 485 |
| 15 | Cussac | 15059 | 000 | 0B | 486 |
| 15 | Cussac | 15059 | 000 | 0B | 487 |
| 15 | Cussac | 15059 | 000 | 0B | 488 |
| 15 | Cussac | 15059 | 000 | 0B | 489 |
| 15 | Cussac | 15059 | 000 | 0B | 490 |
| 15 | Cussac | 15059 | 000 | 0B | 492 |
| 15 | Cussac | 15059 | 000 | 0B | 493 |
| 15 | Cussac | 15059 | 000 | 0B | 494 |
| 15 | Cussac | 15059 | 000 | 0B | 495 |
| 15 | Cussac | 15059 | 000 | 0B | 496 |
| 15 | Cussac | 15059 | 000 | 0B | 497 |
| 15 | Cussac | 15059 | 000 | 0B | 498 |
| 15 | Cussac | 15059 | 000 | 0B | 499 |
| 15 | Cussac | 15059 | 000 | 0B | 500 |
| 15 | Cussac | 15059 | 000 | 0B | 501 |
| 15 | Cussac | 15059 | 000 | 0B | 502 |
| 15 | Cussac | 15059 | 000 | 0B | 503 |
| 15 | Cussac | 15059 | 000 | 0B | 504 |
| 15 | Cussac | 15059 | 000 | 0B | 505 |

| Dept | Nom Commune | INSEE | Pre_Sect | SECTION | N° Parcelle |
|------|-------------|-------|----------|---------|-------------|
| 15 | Cussac | 15059 | 000 | 0B | 506 |
| 15 | Cussac | 15059 | 000 | 0B | 507 |
| 15 | Cussac | 15059 | 000 | 0B | 508 |
| 15 | Cussac | 15059 | 000 | 0B | 509 |
| 15 | Cussac | 15059 | 000 | 0B | 510 |
| 15 | Cussac | 15059 | 000 | 0B | 511 |
| 15 | Cussac | 15059 | 000 | 0B | 512 |
| 15 | Cussac | 15059 | 000 | 0B | 513 |
| 15 | Cussac | 15059 | 000 | 0B | 515 |
| 15 | Cussac | 15059 | 000 | 0B | 516 |
| 15 | Cussac | 15059 | 000 | 0B | 517 |
| 15 | Cussac | 15059 | 000 | 0B | 518 |
| 15 | Cussac | 15059 | 000 | 0B | 519 |
| 15 | Cussac | 15059 | 000 | 0B | 520 |
| 15 | Cussac | 15059 | 000 | 0B | 521 |
| 15 | Cussac | 15059 | 000 | 0B | 522 |
| 15 | Cussac | 15059 | 000 | 0B | 523 |
| 15 | Cussac | 15059 | 000 | 0B | 524 |
| 15 | Cussac | 15059 | 000 | 0B | 525 |
| 15 | Cussac | 15059 | 000 | 0B | 526 |
| 15 | Cussac | 15059 | 000 | 0B | 527 |
| 15 | Cussac | 15059 | 000 | 0B | 529 |
| 15 | Cussac | 15059 | 000 | 0B | 530 |
| 15 | Cussac | 15059 | 000 | 0B | 531 |
| 15 | Cussac | 15059 | 000 | 0B | 532 |
| 15 | Cussac | 15059 | 000 | 0B | 533 |
| 15 | Cussac | 15059 | 000 | 0B | 534 |
| 15 | Cussac | 15059 | 000 | 0B | 535 |
| 15 | Cussac | 15059 | 000 | 0B | 536 |
| 15 | Cussac | 15059 | 000 | 0B | 537 |
| 15 | Cussac | 15059 | 000 | 0B | 538 |
| 15 | Cussac | 15059 | 000 | 0B | 539 |
| 15 | Cussac | 15059 | 000 | 0B | 540 |
| 15 | Cussac | 15059 | 000 | 0B | 541 |
| 15 | Cussac | 15059 | 000 | 0B | 542 |
| 15 | Cussac | 15059 | 000 | 0B | 543 |
| 15 | Cussac | 15059 | 000 | 0B | 544 |
| 15 | Cussac | 15059 | 000 | 0B | 545 |
| 15 | Cussac | 15059 | 000 | 0B | 546 |
| 15 | Cussac | 15059 | 000 | 0B | 547 |
| 15 | Cussac | 15059 | 000 | 0B | 548 |
| 15 | Cussac | 15059 | 000 | 0B | 549 |
| 15 | Cussac | 15059 | 000 | 0B | 550 |
| 15 | Cussac | 15059 | 000 | 0B | 551 |
| 15 | Cussac | 15059 | 000 | 0B | 557 |
| 15 | Cussac | 15059 | 000 | 0B | 558 |
| 15 | Cussac | 15059 | 000 | 0B | 559 |
| 15 | Cussac | 15059 | 000 | 0B | 560 |
| 15 | Cussac | 15059 | 000 | 0B | 561 |
| 15 | Cussac | 15059 | 000 | 0B | 562 |
| 15 | Cussac | 15059 | 000 | 0B | 563 |
| 15 | Cussac | 15059 | 000 | 0B | 564 |
| 15 | Cussac | 15059 | 000 | 0B | 569 |
| 15 | Cussac | 15059 | 000 | 0B | 570 |
| 15 | Cussac | 15059 | 000 | 0B | 571 |
| 15 | Cussac | 15059 | 000 | 0B | 573 |
| 15 | Cussac | 15059 | 000 | 0B | 574 |
| 15 | Cussac | 15059 | 000 | 0B | 575 |
| 15 | Cussac | 15059 | 000 | 0B | 576 |
| 15 | Cussac | 15059 | 000 | 0B | 577 |
| 15 | Cussac | 15059 | 000 | 0B | 578 |
| 15 | Cussac | 15059 | 000 | 0B | 579 |
| 15 | Cussac | 15059 | 000 | 0B | 580 |
| 15 | Cussac | 15059 | 000 | 0B | 581 |
| 15 | Cussac | 15059 | 000 | 0B | 582 |
| 15 | Cussac | 15059 | 000 | 0B | 583 |
| 15 | Cussac | 15059 | 000 | 0B | 584 |
| 15 | Cussac | 15059 | 000 | 0B | 585 |
| 15 | Cussac | 15059 | 000 | 0B | 586 |
| 15 | Cussac | 15059 | 000 | 0B | 587 |
| 15 | Cussac | 15059 | 000 | 0B | 589 |
| 15 | Cussac | 15059 | 000 | 0B | 590 |
| 15 | Cussac | 15059 | 000 | 0B | 591 |
| 15 | Cussac | 15059 | 000 | 0B | 592 |
| 15 | Cussac | 15059 | 000 | 0B | 593 |
| 15 | Cussac | 15059 | 000 | 0B | 594 |
| 15 | Cussac | 15059 | 000 | 0B | 595 |
| 15 | Cussac | 15059 | 000 | 0B | 596 |
| 15 | Cussac | 15059 | 000 | 0B | 597 |

| Dept | Nom Commune | INSEE | Pre_Sect | SECTION | N° Parcelle |
|------|-------------|-------|----------|---------|-------------|
| 15 | Cussac | 15059 | 000 | 0B | 599 |
| 15 | Cussac | 15059 | 000 | 0B | 600 |
| 15 | Cussac | 15059 | 000 | 0B | 601 |
| 15 | Cussac | 15059 | 000 | 0B | 602 |
| 15 | Cussac | 15059 | 000 | 0B | 603 |
| 15 | Cussac | 15059 | 000 | 0B | 604 |
| 15 | Cussac | 15059 | 000 | 0B | 605 |
| 15 | Cussac | 15059 | 000 | 0B | 606 |
| 15 | Cussac | 15059 | 000 | 0B | 607 |
| 15 | Cussac | 15059 | 000 | 0B | 608 |
| 15 | Cussac | 15059 | 000 | 0B | 609 |
| 15 | Cussac | 15059 | 000 | 0B | 610 |
| 15 | Cussac | 15059 | 000 | 0B | 611 |
| 15 | Cussac | 15059 | 000 | 0B | 612 |
| 15 | Cussac | 15059 | 000 | 0B | 613 |
| 15 | Cussac | 15059 | 000 | 0B | 614 |
| 15 | Cussac | 15059 | 000 | 0B | 615 |
| 15 | Cussac | 15059 | 000 | 0B | 616 |
| 15 | Cussac | 15059 | 000 | 0B | 617 |
| 15 | Cussac | 15059 | 000 | 0B | 618 |
| 15 | Cussac | 15059 | 000 | 0B | 619 |
| 15 | Cussac | 15059 | 000 | 0B | 620 |
| 15 | Cussac | 15059 | 000 | 0B | 621 |
| 15 | Cussac | 15059 | 000 | 0B | 622 |
| 15 | Cussac | 15059 | 000 | 0B | 623 |
| 15 | Cussac | 15059 | 000 | 0B | 624 |
| 15 | Cussac | 15059 | 000 | 0B | 625 |
| 15 | Cussac | 15059 | 000 | 0C | 1 |
| 15 | Cussac | 15059 | 000 | 0C | 2 |
| 15 | Cussac | 15059 | 000 | 0C | 4 |
| 15 | Cussac | 15059 | 000 | 0C | 5 |
| 15 | Cussac | 15059 | 000 | 0C | 6 |
| 15 | Cussac | 15059 | 000 | 0C | 7 |
| 15 | Cussac | 15059 | 000 | 0C | 8 |
| 15 | Cussac | 15059 | 000 | 0C | 10 |
| 15 | Cussac | 15059 | 000 | 0C | 11 |
| 15 | Cussac | 15059 | 000 | 0C | 12 |
| 15 | Cussac | 15059 | 000 | 0C | 13 |
| 15 | Cussac | 15059 | 000 | 0C | 14 |
| 15 | Cussac | 15059 | 000 | 0C | 15 |
| 15 | Cussac | 15059 | 000 | 0C | 16 |
| 15 | Cussac | 15059 | 000 | 0C | 17 |
| 15 | Cussac | 15059 | 000 | 0C | 18 |
| 15 | Cussac | 15059 | 000 | 0C | 19 |
| 15 | Cussac | 15059 | 000 | 0C | 20 |
| 15 | Cussac | 15059 | 000 | 0C | 21 |
| 15 | Cussac | 15059 | 000 | 0C | 23 |
| 15 | Cussac | 15059 | 000 | 0C | 24 |
| 15 | Cussac | 15059 | 000 | 0C | 25 |
| 15 | Cussac | 15059 | 000 | 0C | 26 |
| 15 | Cussac | 15059 | 000 | 0C | 27 |
| 15 | Cussac | 15059 | 000 | 0C | 28 |
| 15 | Cussac | 15059 | 000 | 0C | 29 |
| 15 | Cussac | 15059 | 000 | 0C | 30 |
| 15 | Cussac | 15059 | 000 | 0C | 31 |
| 15 | Cussac | 15059 | 000 | 0C | 32 |
| 15 | Cussac | 15059 | 000 | 0C | 33 |
| 15 | Cussac | 15059 | 000 | 0C | 34 |
| 15 | Cussac | 15059 | 000 | 0C | 35 |
| 15 | Cussac | 15059 | 000 | 0C | 36 |
| 15 | Cussac | 15059 | 000 | 0C | 37 |
| 15 | Cussac | 15059 | 000 | 0C | 38 |
| 15 | Cussac | 15059 | 000 | 0C | 40 |
| 15 | Cussac | 15059 | 000 | 0C | 41 |
| 15 | Cussac | 15059 | 000 | 0C | 42 |
| 15 | Cussac | 15059 | 000 | 0C | 43 |
| 15 | Cussac | 15059 | 000 | 0C | 44 |
| 15 | Cussac | 15059 | 000 | 0C | 45 |
| 15 | Cussac | 15059 | 000 | 0C | 46 |
| 15 | Cussac | 15059 | 000 | 0C | 47 |
| 15 | Cussac | 15059 | 000 | 0C | 48 |
| 15 | Cussac | 15059 | 000 | 0C | 49 |
| 15 | Cussac | 15059 | 000 | 0C | 50 |
| 15 | Cussac | 15059 | 000 | 0C | 51 |
| 15 | Cussac | 15059 | 000 | 0C | 52 |
| 15 | Cussac | 15059 | 000 | 0C | 53 |
| 15 | Cussac | 15059 | 000 | 0C | 54 |
| 15 | Cussac | 15059 | 000 | 0C | 55 |
| 15 | Cussac | 15059 | 000 | 0C | 56 |

| Dept | Nom Commune | INSEE | Pre_Sect | SECTION | N° Parcelle |
|------|-------------|-------|----------|---------|-------------|
| 15 | Cussac | 15059 | 000 | 0C | 57 |
| 15 | Cussac | 15059 | 000 | 0C | 58 |
| 15 | Cussac | 15059 | 000 | 0C | 59 |
| 15 | Cussac | 15059 | 000 | 0C | 60 |
| 15 | Cussac | 15059 | 000 | 0C | 61 |
| 15 | Cussac | 15059 | 000 | 0C | 62 |
| 15 | Cussac | 15059 | 000 | 0C | 63 |
| 15 | Cussac | 15059 | 000 | 0C | 64 |
| 15 | Cussac | 15059 | 000 | 0C | 65 |
| 15 | Cussac | 15059 | 000 | 0C | 66 |
| 15 | Cussac | 15059 | 000 | 0C | 67 |
| 15 | Cussac | 15059 | 000 | 0C | 68 |
| 15 | Cussac | 15059 | 000 | 0C | 69 |
| 15 | Cussac | 15059 | 000 | 0C | 70 |
| 15 | Cussac | 15059 | 000 | 0C | 71 |
| 15 | Cussac | 15059 | 000 | 0C | 72 |
| 15 | Cussac | 15059 | 000 | 0C | 73 |
| 15 | Cussac | 15059 | 000 | 0C | 74 |
| 15 | Cussac | 15059 | 000 | 0C | 75 |
| 15 | Cussac | 15059 | 000 | 0C | 76 |
| 15 | Cussac | 15059 | 000 | 0C | 77 |
| 15 | Cussac | 15059 | 000 | 0C | 78 |
| 15 | Cussac | 15059 | 000 | 0C | 79 |
| 15 | Cussac | 15059 | 000 | 0C | 80 |
| 15 | Cussac | 15059 | 000 | 0C | 81 |
| 15 | Cussac | 15059 | 000 | 0C | 82 |
| 15 | Cussac | 15059 | 000 | 0C | 83 |
| 15 | Cussac | 15059 | 000 | 0C | 84 |
| 15 | Cussac | 15059 | 000 | 0C | 85 |
| 15 | Cussac | 15059 | 000 | 0C | 86 |
| 15 | Cussac | 15059 | 000 | 0C | 87 |
| 15 | Cussac | 15059 | 000 | 0C | 88 |
| 15 | Cussac | 15059 | 000 | 0C | 89 |
| 15 | Cussac | 15059 | 000 | 0C | 90 |
| 15 | Cussac | 15059 | 000 | 0C | 91 |
| 15 | Cussac | 15059 | 000 | 0C | 92 |
| 15 | Cussac | 15059 | 000 | 0C | 93 |
| 15 | Cussac | 15059 | 000 | 0C | 94 |
| 15 | Cussac | 15059 | 000 | 0C | 95 |
| 15 | Cussac | 15059 | 000 | 0C | 96 |
| 15 | Cussac | 15059 | 000 | 0C | 97 |
| 15 | Cussac | 15059 | 000 | 0C | 98 |
| 15 | Cussac | 15059 | 000 | 0C | 99 |
| 15 | Cussac | 15059 | 000 | 0C | 100 |
| 15 | Cussac | 15059 | 000 | 0C | 101 |
| 15 | Cussac | 15059 | 000 | 0C | 102 |
| 15 | Cussac | 15059 | 000 | 0C | 103 |
| 15 | Cussac | 15059 | 000 | 0C | 104 |
| 15 | Cussac | 15059 | 000 | 0C | 105 |
| 15 | Cussac | 15059 | 000 | 0C | 106 |
| 15 | Cussac | 15059 | 000 | 0C | 107 |
| 15 | Cussac | 15059 | 000 | 0C | 108 |
| 15 | Cussac | 15059 | 000 | 0C | 109 |
| 15 | Cussac | 15059 | 000 | 0C | 110 |
| 15 | Cussac | 15059 | 000 | 0C | 111 |
| 15 | Cussac | 15059 | 000 | 0C | 112 |
| 15 | Cussac | 15059 | 000 | 0C | 113 |
| 15 | Cussac | 15059 | 000 | 0C | 114 |
| 15 | Cussac | 15059 | 000 | 0C | 115 |
| 15 | Cussac | 15059 | 000 | 0C | 116 |
| 15 | Cussac | 15059 | 000 | 0C | 117 |
| 15 | Cussac | 15059 | 000 | 0C | 118 |
| 15 | Cussac | 15059 | 000 | 0C | 119 |
| 15 | Cussac | 15059 | 000 | 0C | 120 |
| 15 | Cussac | 15059 | 000 | 0C | 121 |
| 15 | Cussac | 15059 | 000 | 0C | 122 |
| 15 | Cussac | 15059 | 000 | 0C | 123 |
| 15 | Cussac | 15059 | 000 | 0C | 124 |
| 15 | Cussac | 15059 | 000 | 0C | 125 |
| 15 | Cussac | 15059 | 000 | 0C | 126 |
| 15 | Cussac | 15059 | 000 | 0C | 127 |
| 15 | Cussac | 15059 | 000 | 0C | 128 |
| 15 | Cussac | 15059 | 000 | 0C | 129 |
| 15 | Cussac | 15059 | 000 | 0C | 130 |
| 15 | Cussac | 15059 | 000 | 0C | 131 |
| 15 | Cussac | 15059 | 000 | 0C | 132 |
| 15 | Cussac | 15059 | 000 | 0C | 133 |
| 15 | Cussac | 15059 | 000 | 0C | 134 |
| 15 | Cussac | 15059 | 000 | 0C | 135 |

| Dept | Nom Commune | INSEE | Pre_Sect | SECTION | N° Parcelle |
|------|-------------|-------|----------|---------|-------------|
| 15 | Cussac | 15059 | 000 | 0C | 136 |
| 15 | Cussac | 15059 | 000 | 0C | 137 |
| 15 | Cussac | 15059 | 000 | 0C | 138 |
| 15 | Cussac | 15059 | 000 | 0C | 139 |
| 15 | Cussac | 15059 | 000 | 0C | 140 |
| 15 | Cussac | 15059 | 000 | 0C | 141 |
| 15 | Cussac | 15059 | 000 | 0C | 142 |
| 15 | Cussac | 15059 | 000 | 0C | 143 |
| 15 | Cussac | 15059 | 000 | 0C | 144 |
| 15 | Cussac | 15059 | 000 | 0C | 145 |
| 15 | Cussac | 15059 | 000 | 0C | 146 |
| 15 | Cussac | 15059 | 000 | 0C | 147 |
| 15 | Cussac | 15059 | 000 | 0C | 149 |
| 15 | Cussac | 15059 | 000 | 0C | 150 |
| 15 | Cussac | 15059 | 000 | 0C | 151 |
| 15 | Cussac | 15059 | 000 | 0C | 152 |
| 15 | Cussac | 15059 | 000 | 0C | 153 |
| 15 | Cussac | 15059 | 000 | 0C | 154 |
| 15 | Cussac | 15059 | 000 | 0C | 155 |
| 15 | Cussac | 15059 | 000 | 0C | 156 |
| 15 | Cussac | 15059 | 000 | 0C | 157 |
| 15 | Cussac | 15059 | 000 | 0C | 158 |
| 15 | Cussac | 15059 | 000 | 0C | 159 |
| 15 | Cussac | 15059 | 000 | 0C | 160 |
| 15 | Cussac | 15059 | 000 | 0C | 161 |
| 15 | Cussac | 15059 | 000 | 0C | 162 |
| 15 | Cussac | 15059 | 000 | 0C | 163 |
| 15 | Cussac | 15059 | 000 | 0C | 164 |
| 15 | Cussac | 15059 | 000 | 0C | 165 |
| 15 | Cussac | 15059 | 000 | 0C | 166 |
| 15 | Cussac | 15059 | 000 | 0C | 167 |
| 15 | Cussac | 15059 | 000 | 0C | 168 |
| 15 | Cussac | 15059 | 000 | 0C | 169 |
| 15 | Cussac | 15059 | 000 | 0C | 170 |
| 15 | Cussac | 15059 | 000 | 0C | 171 |
| 15 | Cussac | 15059 | 000 | 0C | 172 |
| 15 | Cussac | 15059 | 000 | 0C | 173 |
| 15 | Cussac | 15059 | 000 | 0C | 174 |
| 15 | Cussac | 15059 | 000 | 0C | 175 |
| 15 | Cussac | 15059 | 000 | 0C | 176 |
| 15 | Cussac | 15059 | 000 | 0C | 177 |
| 15 | Cussac | 15059 | 000 | 0C | 178 |
| 15 | Cussac | 15059 | 000 | 0C | 179 |
| 15 | Cussac | 15059 | 000 | 0C | 180 |
| 15 | Cussac | 15059 | 000 | 0C | 181 |
| 15 | Cussac | 15059 | 000 | 0C | 182 |
| 15 | Cussac | 15059 | 000 | 0C | 183 |
| 15 | Cussac | 15059 | 000 | 0C | 184 |
| 15 | Cussac | 15059 | 000 | 0C | 185 |
| 15 | Cussac | 15059 | 000 | 0C | 186 |
| 15 | Cussac | 15059 | 000 | 0C | 188 |
| 15 | Cussac | 15059 | 000 | 0C | 189 |
| 15 | Cussac | 15059 | 000 | 0C | 190 |
| 15 | Cussac | 15059 | 000 | 0C | 191 |
| 15 | Cussac | 15059 | 000 | 0C | 192 |
| 15 | Cussac | 15059 | 000 | 0C | 193 |
| 15 | Cussac | 15059 | 000 | 0C | 194 |
| 15 | Cussac | 15059 | 000 | 0C | 195 |
| 15 | Cussac | 15059 | 000 | 0C | 196 |
| 15 | Cussac | 15059 | 000 | 0C | 197 |
| 15 | Cussac | 15059 | 000 | 0C | 198 |
| 15 | Cussac | 15059 | 000 | 0C | 199 |
| 15 | Cussac | 15059 | 000 | 0C | 200 |
| 15 | Cussac | 15059 | 000 | 0C | 201 |
| 15 | Cussac | 15059 | 000 | 0C | 202 |
| 15 | Cussac | 15059 | 000 | 0C | 203 |
| 15 | Cussac | 15059 | 000 | 0C | 204 |
| 15 | Cussac | 15059 | 000 | 0C | 205 |
| 15 | Cussac | 15059 | 000 | 0C | 206 |
| 15 | Cussac | 15059 | 000 | 0C | 207 |
| 15 | Cussac | 15059 | 000 | 0C | 208 |
| 15 | Cussac | 15059 | 000 | 0C | 209 |
| 15 | Cussac | 15059 | 000 | 0C | 210 |
| 15 | Cussac | 15059 | 000 | 0C | 211 |
| 15 | Cussac | 15059 | 000 | 0C | 212 |
| 15 | Cussac | 15059 | 000 | 0C | 213 |
| 15 | Cussac | 15059 | 000 | 0C | 214 |
| 15 | Cussac | 15059 | 000 | 0C | 215 |
| 15 | Cussac | 15059 | 000 | 0C | 216 |

| Dept | Nom Commune | INSEE | Pre_Sect | SECTION | N° Parcelle |
|------|-------------|-------|----------|---------|-------------|
| 15 | Cussac | 15059 | 000 | 0C | 217 |
| 15 | Cussac | 15059 | 000 | 0C | 218 |
| 15 | Cussac | 15059 | 000 | 0C | 219 |
| 15 | Cussac | 15059 | 000 | 0C | 220 |
| 15 | Cussac | 15059 | 000 | 0C | 221 |
| 15 | Cussac | 15059 | 000 | 0C | 222 |
| 15 | Cussac | 15059 | 000 | 0C | 223 |
| 15 | Cussac | 15059 | 000 | 0C | 224 |
| 15 | Cussac | 15059 | 000 | 0C | 225 |
| 15 | Cussac | 15059 | 000 | 0C | 226 |
| 15 | Cussac | 15059 | 000 | 0C | 227 |
| 15 | Cussac | 15059 | 000 | 0C | 228 |
| 15 | Cussac | 15059 | 000 | 0C | 229 |
| 15 | Cussac | 15059 | 000 | 0C | 230 |
| 15 | Cussac | 15059 | 000 | 0C | 231 |
| 15 | Cussac | 15059 | 000 | 0C | 232 |
| 15 | Cussac | 15059 | 000 | 0C | 233 |
| 15 | Cussac | 15059 | 000 | 0C | 234 |
| 15 | Cussac | 15059 | 000 | 0C | 235 |
| 15 | Cussac | 15059 | 000 | 0C | 236 |
| 15 | Cussac | 15059 | 000 | 0C | 237 |
| 15 | Cussac | 15059 | 000 | 0C | 238 |
| 15 | Cussac | 15059 | 000 | 0C | 239 |
| 15 | Cussac | 15059 | 000 | 0C | 240 |
| 15 | Cussac | 15059 | 000 | 0C | 241 |
| 15 | Cussac | 15059 | 000 | 0C | 242 |
| 15 | Cussac | 15059 | 000 | 0C | 243 |
| 15 | Cussac | 15059 | 000 | 0C | 244 |
| 15 | Cussac | 15059 | 000 | 0C | 245 |
| 15 | Cussac | 15059 | 000 | 0C | 246 |
| 15 | Cussac | 15059 | 000 | 0C | 248 |
| 15 | Cussac | 15059 | 000 | 0C | 250 |
| 15 | Cussac | 15059 | 000 | 0C | 251 |
| 15 | Cussac | 15059 | 000 | 0C | 252 |
| 15 | Cussac | 15059 | 000 | 0C | 253 |
| 15 | Cussac | 15059 | 000 | 0C | 254 |
| 15 | Cussac | 15059 | 000 | 0C | 255 |
| 15 | Cussac | 15059 | 000 | 0C | 256 |
| 15 | Cussac | 15059 | 000 | 0C | 257 |
| 15 | Cussac | 15059 | 000 | 0C | 258 |
| 15 | Cussac | 15059 | 000 | 0C | 259 |
| 15 | Cussac | 15059 | 000 | 0C | 260 |
| 15 | Cussac | 15059 | 000 | 0C | 261 |
| 15 | Cussac | 15059 | 000 | 0C | 262 |
| 15 | Cussac | 15059 | 000 | 0C | 263 |
| 15 | Cussac | 15059 | 000 | 0C | 264 |
| 15 | Cussac | 15059 | 000 | 0C | 265 |
| 15 | Cussac | 15059 | 000 | 0C | 266 |
| 15 | Cussac | 15059 | 000 | 0C | 267 |
| 15 | Cussac | 15059 | 000 | 0C | 268 |
| 15 | Cussac | 15059 | 000 | 0C | 269 |
| 15 | Cussac | 15059 | 000 | 0C | 270 |
| 15 | Cussac | 15059 | 000 | 0C | 271 |
| 15 | Cussac | 15059 | 000 | 0C | 272 |
| 15 | Cussac | 15059 | 000 | 0C | 273 |
| 15 | Cussac | 15059 | 000 | 0C | 274 |
| 15 | Cussac | 15059 | 000 | 0C | 275 |
| 15 | Cussac | 15059 | 000 | 0C | 276 |
| 15 | Cussac | 15059 | 000 | 0C | 277 |
| 15 | Cussac | 15059 | 000 | 0C | 278 |
| 15 | Cussac | 15059 | 000 | 0C | 279 |
| 15 | Cussac | 15059 | 000 | 0C | 280 |
| 15 | Cussac | 15059 | 000 | 0C | 281 |
| 15 | Cussac | 15059 | 000 | 0C | 282 |
| 15 | Cussac | 15059 | 000 | 0C | 283 |
| 15 | Cussac | 15059 | 000 | 0C | 284 |
| 15 | Cussac | 15059 | 000 | 0C | 285 |
| 15 | Cussac | 15059 | 000 | 0C | 286 |
| 15 | Cussac | 15059 | 000 | 0C | 287 |
| 15 | Cussac | 15059 | 000 | 0C | 288 |
| 15 | Cussac | 15059 | 000 | 0C | 289 |
| 15 | Cussac | 15059 | 000 | 0C | 290 |
| 15 | Cussac | 15059 | 000 | 0C | 291 |
| 15 | Cussac | 15059 | 000 | 0C | 292 |
| 15 | Cussac | 15059 | 000 | 0C | 293 |
| 15 | Cussac | 15059 | 000 | 0C | 294 |
| 15 | Cussac | 15059 | 000 | 0C | 295 |
| 15 | Cussac | 15059 | 000 | 0C | 296 |
| 15 | Cussac | 15059 | 000 | 0C | 297 |

| Dept | Nom Commune | INSEE | Pre_Sect | SECTION | N° Parcelle |
|------|-------------|-------|----------|---------|-------------|
| 15 | Cussac | 15059 | 000 | 0C | 298 |
| 15 | Cussac | 15059 | 000 | 0C | 299 |
| 15 | Cussac | 15059 | 000 | 0C | 300 |
| 15 | Cussac | 15059 | 000 | 0C | 301 |
| 15 | Cussac | 15059 | 000 | 0C | 302 |
| 15 | Cussac | 15059 | 000 | 0C | 303 |
| 15 | Cussac | 15059 | 000 | 0C | 304 |
| 15 | Cussac | 15059 | 000 | 0C | 305 |
| 15 | Cussac | 15059 | 000 | 0C | 306 |
| 15 | Cussac | 15059 | 000 | 0C | 307 |
| 15 | Cussac | 15059 | 000 | 0C | 308 |
| 15 | Cussac | 15059 | 000 | 0C | 309 |
| 15 | Cussac | 15059 | 000 | 0C | 310 |
| 15 | Cussac | 15059 | 000 | 0C | 311 |
| 15 | Cussac | 15059 | 000 | 0C | 312 |
| 15 | Cussac | 15059 | 000 | 0C | 313 |
| 15 | Cussac | 15059 | 000 | 0C | 314 |
| 15 | Cussac | 15059 | 000 | 0C | 315 |
| 15 | Cussac | 15059 | 000 | 0C | 316 |
| 15 | Cussac | 15059 | 000 | 0C | 317 |
| 15 | Cussac | 15059 | 000 | 0C | 318 |
| 15 | Cussac | 15059 | 000 | 0C | 319 |
| 15 | Cussac | 15059 | 000 | 0C | 320 |
| 15 | Cussac | 15059 | 000 | 0C | 321 |
| 15 | Cussac | 15059 | 000 | 0C | 322 |
| 15 | Cussac | 15059 | 000 | 0C | 323 |
| 15 | Cussac | 15059 | 000 | 0C | 324 |
| 15 | Cussac | 15059 | 000 | 0C | 325 |
| 15 | Cussac | 15059 | 000 | 0C | 326 |
| 15 | Cussac | 15059 | 000 | 0C | 327 |
| 15 | Cussac | 15059 | 000 | 0C | 328 |
| 15 | Cussac | 15059 | 000 | 0C | 329 |
| 15 | Cussac | 15059 | 000 | 0C | 330 |
| 15 | Cussac | 15059 | 000 | 0C | 331 |
| 15 | Cussac | 15059 | 000 | 0C | 332 |
| 15 | Cussac | 15059 | 000 | 0C | 333 |
| 15 | Cussac | 15059 | 000 | 0C | 334 |
| 15 | Cussac | 15059 | 000 | 0C | 335 |
| 15 | Cussac | 15059 | 000 | 0C | 336 |
| 15 | Cussac | 15059 | 000 | 0C | 337 |
| 15 | Cussac | 15059 | 000 | 0C | 338 |
| 15 | Cussac | 15059 | 000 | 0C | 339 |
| 15 | Cussac | 15059 | 000 | 0C | 340 |
| 15 | Cussac | 15059 | 000 | 0C | 341 |
| 15 | Cussac | 15059 | 000 | 0C | 342 |
| 15 | Cussac | 15059 | 000 | 0C | 343 |
| 15 | Cussac | 15059 | 000 | 0C | 344 |
| 15 | Cussac | 15059 | 000 | 0C | 345 |
| 15 | Cussac | 15059 | 000 | 0C | 346 |
| 15 | Cussac | 15059 | 000 | 0C | 347 |
| 15 | Cussac | 15059 | 000 | 0C | 348 |
| 15 | Cussac | 15059 | 000 | 0C | 349 |
| 15 | Cussac | 15059 | 000 | 0C | 350 |
| 15 | Cussac | 15059 | 000 | 0C | 351 |
| 15 | Cussac | 15059 | 000 | 0C | 352 |
| 15 | Cussac | 15059 | 000 | 0C | 353 |
| 15 | Cussac | 15059 | 000 | 0C | 354 |
| 15 | Cussac | 15059 | 000 | 0C | 355 |
| 15 | Cussac | 15059 | 000 | 0C | 356 |
| 15 | Cussac | 15059 | 000 | 0C | 357 |
| 15 | Cussac | 15059 | 000 | 0C | 358 |
| 15 | Cussac | 15059 | 000 | 0C | 359 |
| 15 | Cussac | 15059 | 000 | 0C | 360 |
| 15 | Cussac | 15059 | 000 | 0C | 361 |
| 15 | Cussac | 15059 | 000 | 0C | 362 |
| 15 | Cussac | 15059 | 000 | 0C | 363 |
| 15 | Cussac | 15059 | 000 | 0C | 364 |
| 15 | Cussac | 15059 | 000 | 0C | 365 |
| 15 | Cussac | 15059 | 000 | 0C | 366 |
| 15 | Cussac | 15059 | 000 | 0C | 367 |
| 15 | Cussac | 15059 | 000 | 0C | 368 |
| 15 | Cussac | 15059 | 000 | 0C | 369 |
| 15 | Cussac | 15059 | 000 | 0C | 370 |
| 15 | Cussac | 15059 | 000 | 0C | 371 |
| 15 | Cussac | 15059 | 000 | 0C | 372 |
| 15 | Cussac | 15059 | 000 | 0C | 373 |
| 15 | Cussac | 15059 | 000 | 0C | 374 |
| 15 | Cussac | 15059 | 000 | 0C | 375 |
| 15 | Cussac | 15059 | 000 | 0C | 376 |

| Dept | Nom Commune | INSEE | Pre_Sect | SECTION | N° Parcelle |
|------|-------------|-------|----------|---------|-------------|
| 15 | Cussac | 15059 | 000 | 0C | 377 |
| 15 | Cussac | 15059 | 000 | 0C | 378 |
| 15 | Cussac | 15059 | 000 | 0C | 379 |
| 15 | Cussac | 15059 | 000 | 0C | 380 |
| 15 | Cussac | 15059 | 000 | 0C | 381 |
| 15 | Cussac | 15059 | 000 | 0C | 382 |
| 15 | Cussac | 15059 | 000 | 0C | 383 |
| 15 | Cussac | 15059 | 000 | 0C | 384 |
| 15 | Cussac | 15059 | 000 | 0C | 385 |
| 15 | Cussac | 15059 | 000 | 0C | 386 |
| 15 | Cussac | 15059 | 000 | 0C | 387 |
| 15 | Cussac | 15059 | 000 | 0C | 388 |
| 15 | Cussac | 15059 | 000 | 0C | 389 |
| 15 | Cussac | 15059 | 000 | 0C | 390 |
| 15 | Cussac | 15059 | 000 | 0C | 391 |
| 15 | Cussac | 15059 | 000 | 0C | 392 |
| 15 | Cussac | 15059 | 000 | 0C | 393 |
| 15 | Cussac | 15059 | 000 | 0C | 394 |
| 15 | Cussac | 15059 | 000 | 0C | 395 |
| 15 | Cussac | 15059 | 000 | 0C | 396 |
| 15 | Cussac | 15059 | 000 | 0C | 397 |
| 15 | Cussac | 15059 | 000 | 0C | 398 |
| 15 | Cussac | 15059 | 000 | 0C | 399 |
| 15 | Cussac | 15059 | 000 | 0C | 400 |
| 15 | Cussac | 15059 | 000 | 0C | 401 |
| 15 | Cussac | 15059 | 000 | 0C | 402 |
| 15 | Cussac | 15059 | 000 | 0C | 403 |
| 15 | Cussac | 15059 | 000 | 0C | 404 |
| 15 | Cussac | 15059 | 000 | 0C | 405 |
| 15 | Cussac | 15059 | 000 | 0C | 406 |
| 15 | Cussac | 15059 | 000 | 0C | 407 |
| 15 | Cussac | 15059 | 000 | 0C | 408 |
| 15 | Cussac | 15059 | 000 | 0C | 409 |
| 15 | Cussac | 15059 | 000 | 0C | 410 |
| 15 | Cussac | 15059 | 000 | 0C | 411 |
| 15 | Cussac | 15059 | 000 | 0C | 412 |
| 15 | Cussac | 15059 | 000 | 0C | 413 |
| 15 | Cussac | 15059 | 000 | 0C | 414 |
| 15 | Cussac | 15059 | 000 | 0C | 415 |
| 15 | Cussac | 15059 | 000 | 0C | 416 |
| 15 | Cussac | 15059 | 000 | 0C | 417 |
| 15 | Cussac | 15059 | 000 | 0C | 418 |
| 15 | Cussac | 15059 | 000 | 0C | 419 |
| 15 | Cussac | 15059 | 000 | 0C | 420 |
| 15 | Cussac | 15059 | 000 | 0C | 421 |
| 15 | Cussac | 15059 | 000 | 0C | 422 |
| 15 | Cussac | 15059 | 000 | 0C | 423 |
| 15 | Cussac | 15059 | 000 | 0C | 424 |
| 15 | Cussac | 15059 | 000 | 0C | 425 |
| 15 | Cussac | 15059 | 000 | 0C | 426 |
| 15 | Cussac | 15059 | 000 | 0C | 427 |
| 15 | Cussac | 15059 | 000 | 0C | 428 |
| 15 | Cussac | 15059 | 000 | 0C | 429 |
| 15 | Cussac | 15059 | 000 | 0C | 430 |
| 15 | Cussac | 15059 | 000 | 0C | 431 |
| 15 | Cussac | 15059 | 000 | 0C | 432 |
| 15 | Cussac | 15059 | 000 | 0C | 433 |
| 15 | Cussac | 15059 | 000 | 0C | 434 |
| 15 | Cussac | 15059 | 000 | 0C | 436 |
| 15 | Cussac | 15059 | 000 | 0C | 437 |
| 15 | Cussac | 15059 | 000 | 0C | 438 |
| 15 | Cussac | 15059 | 000 | 0C | 439 |
| 15 | Cussac | 15059 | 000 | 0C | 440 |
| 15 | Cussac | 15059 | 000 | 0C | 441 |
| 15 | Cussac | 15059 | 000 | 0C | 442 |
| 15 | Cussac | 15059 | 000 | 0C | 443 |
| 15 | Cussac | 15059 | 000 | 0C | 444 |
| 15 | Cussac | 15059 | 000 | 0C | 458 |
| 15 | Cussac | 15059 | 000 | 0C | 459 |
| 15 | Cussac | 15059 | 000 | 0C | 462 |
| 15 | Cussac | 15059 | 000 | 0C | 463 |
| 15 | Cussac | 15059 | 000 | 0C | 464 |
| 15 | Cussac | 15059 | 000 | 0C | 465 |
| 15 | Cussac | 15059 | 000 | 0C | 466 |
| 15 | Cussac | 15059 | 000 | 0C | 467 |
| 15 | Cussac | 15059 | 000 | 0C | 468 |
| 15 | Cussac | 15059 | 000 | 0C | 469 |
| 15 | Cussac | 15059 | 000 | 0C | 470 |
| 15 | Cussac | 15059 | 000 | 0C | 471 |

| Dept | Nom Commune | INSEE | Pre_Sect | SECTION | N° Parcelle |
|------|-------------|-------|----------|---------|-------------|
| 15 | Cussac | 15059 | 000 | 0C | 472 |
| 15 | Cussac | 15059 | 000 | 0C | 473 |
| 15 | Cussac | 15059 | 000 | 0C | 474 |
| 15 | Cussac | 15059 | 000 | 0C | 475 |
| 15 | Cussac | 15059 | 000 | 0C | 476 |
| 15 | Cussac | 15059 | 000 | 0C | 477 |
| 15 | Cussac | 15059 | 000 | 0C | 478 |
| 15 | Cussac | 15059 | 000 | 0C | 479 |
| 15 | Cussac | 15059 | 000 | 0C | 480 |
| 15 | Cussac | 15059 | 000 | 0C | 481 |
| 15 | Cussac | 15059 | 000 | 0C | 482 |
| 15 | Cussac | 15059 | 000 | 0C | 483 |
| 15 | Cussac | 15059 | 000 | 0C | 484 |
| 15 | Cussac | 15059 | 000 | 0C | 485 |
| 15 | Cussac | 15059 | 000 | 0C | 486 |
| 15 | Cussac | 15059 | 000 | 0C | 487 |
| 15 | Cussac | 15059 | 000 | 0C | 488 |
| 15 | Cussac | 15059 | 000 | 0C | 489 |
| 15 | Cussac | 15059 | 000 | 0C | 490 |
| 15 | Cussac | 15059 | 000 | 0C | 491 |
| 15 | Cussac | 15059 | 000 | 0C | 492 |
| 15 | Cussac | 15059 | 000 | 0C | 493 |
| 15 | Cussac | 15059 | 000 | 0C | 494 |
| 15 | Cussac | 15059 | 000 | 0C | 495 |
| 15 | Cussac | 15059 | 000 | 0C | 496 |
| 15 | Cussac | 15059 | 000 | 0C | 497 |
| 15 | Cussac | 15059 | 000 | 0C | 502 |
| 15 | Cussac | 15059 | 000 | 0C | 503 |
| 15 | Cussac | 15059 | 000 | 0C | 504 |
| 15 | Cussac | 15059 | 000 | 0C | 505 |
| 15 | Cussac | 15059 | 000 | 0C | 506 |
| 15 | Cussac | 15059 | 000 | 0C | 507 |
| 15 | Cussac | 15059 | 000 | 0C | 508 |
| 15 | Cussac | 15059 | 000 | 0C | 521 |
| 15 | Cussac | 15059 | 000 | 0C | 522 |
| 15 | Cussac | 15059 | 000 | 0C | 523 |
| 15 | Cussac | 15059 | 000 | 0C | 524 |
| 15 | Cussac | 15059 | 000 | 0C | 525 |
| 15 | Cussac | 15059 | 000 | 0C | 527 |
| 15 | Cussac | 15059 | 000 | 0C | 528 |
| 15 | Cussac | 15059 | 000 | 0C | 529 |
| 15 | Cussac | 15059 | 000 | 0C | 530 |
| 15 | Cussac | 15059 | 000 | 0C | 531 |
| 15 | Cussac | 15059 | 000 | 0C | 536 |
| 15 | Cussac | 15059 | 000 | 0C | 537 |
| 15 | Cussac | 15059 | 000 | 0C | 538 |
| 15 | Cussac | 15059 | 000 | 0C | 539 |
| 15 | Cussac | 15059 | 000 | 0C | 540 |
| 15 | Cussac | 15059 | 000 | 0C | 541 |
| 15 | Cussac | 15059 | 000 | 0C | 542 |
| 15 | Cussac | 15059 | 000 | 0C | 543 |
| 15 | Cussac | 15059 | 000 | 0C | 544 |
| 15 | Cussac | 15059 | 000 | 0C | 545 |
| 15 | Cussac | 15059 | 000 | 0C | 546 |
| 15 | Cussac | 15059 | 000 | 0C | 547 |
| 15 | Cussac | 15059 | 000 | 0C | 548 |
| 15 | Cussac | 15059 | 000 | 0C | 549 |
| 15 | Cussac | 15059 | 000 | 0C | 550 |
| 15 | Cussac | 15059 | 000 | 0C | 551 |
| 15 | Cussac | 15059 | 000 | 0C | 552 |
| 15 | Cussac | 15059 | 000 | 0D | 50 |
| 15 | Cussac | 15059 | 000 | ZD | 1 |
| 15 | Cussac | 15059 | 000 | ZD | 2 |
| 15 | Cussac | 15059 | 000 | ZD | 3 |
| 15 | Cussac | 15059 | 000 | ZD | 4 |
| 15 | Cussac | 15059 | 000 | ZD | 5 |
| 15 | Cussac | 15059 | 000 | ZD | 6 |
| 15 | Cussac | 15059 | 000 | ZD | 7 |
| 15 | Cussac | 15059 | 000 | ZD | 8 |
| 15 | Cussac | 15059 | 000 | ZD | 9 |
| 15 | Cussac | 15059 | 000 | ZD | 10 |
| 15 | Cussac | 15059 | 000 | ZD | 11 |
| 15 | Cussac | 15059 | 000 | ZD | 12 |
| 15 | Cussac | 15059 | 000 | ZD | 13 |
| 15 | Cussac | 15059 | 000 | ZD | 14 |
| 15 | Cussac | 15059 | 000 | ZD | 15 |
| 15 | Cussac | 15059 | 000 | ZD | 16 |
| 15 | Cussac | 15059 | 000 | ZD | 17 |
| 15 | Cussac | 15059 | 000 | ZD | 18 |

| Dept | Nom Commune | INSEE | Pre_Sect | SECTION | N° Parcelle |
|------|-------------|-------|----------|---------|-------------|
| 15 | Cussac | 15059 | 000 | ZD | 19 |
| 15 | Cussac | 15059 | 000 | ZD | 20 |
| 15 | Cussac | 15059 | 000 | ZD | 21 |
| 15 | Laveissenet | 15100 | 000 | ZC | 7 |
| 15 | Laveissenet | 15100 | 000 | ZC | 8 |
| 15 | Laveissenet | 15100 | 000 | ZC | 9 |
| 15 | Laveissenet | 15100 | 000 | ZC | 10 |
| 15 | Laveissenet | 15100 | 000 | ZC | 12 |
| 15 | Laveissenet | 15100 | 000 | ZC | 13 |
| 15 | Laveissenet | 15100 | 000 | ZC | 14 |
| 15 | Laveissenet | 15100 | 000 | ZC | 15 |
| 15 | Laveissenet | 15100 | 000 | ZC | 16 |
| 15 | Laveissenet | 15100 | 000 | ZC | 17 |
| 15 | Laveissenet | 15100 | 000 | ZC | 18 |
| 15 | Laveissenet | 15100 | 000 | ZC | 19 |
| 15 | Laveissenet | 15100 | 000 | ZC | 20 |
| 15 | Laveissenet | 15100 | 000 | ZC | 21 |
| 15 | Laveissenet | 15100 | 000 | ZC | 22 |
| 15 | Laveissenet | 15100 | 000 | ZC | 24 |
| 15 | Laveissenet | 15100 | 000 | ZC | 25 |
| 15 | Laveissenet | 15100 | 000 | ZC | 26 |
| 15 | Laveissenet | 15100 | 000 | ZC | 27 |
| 15 | Laveissenet | 15100 | 000 | ZC | 28 |
| 15 | Laveissenet | 15100 | 000 | ZC | 29 |
| 15 | Laveissenet | 15100 | 000 | ZC | 30 |
| 15 | Laveissenet | 15100 | 000 | ZC | 32 |
| 15 | Laveissenet | 15100 | 000 | ZC | 35 |
| 15 | Laveissenet | 15100 | 000 | ZC | 36 |
| 15 | Laveissenet | 15100 | 000 | ZC | 37 |
| 15 | Laveissenet | 15100 | 000 | ZC | 38 |
| 15 | Laveissenet | 15100 | 000 | ZC | 39 |
| 15 | Laveissenet | 15100 | 000 | ZC | 40 |
| 15 | Laveissenet | 15100 | 000 | ZC | 43 |
| 15 | Laveissenet | 15100 | 000 | ZC | 44 |
| 15 | Laveissenet | 15100 | 000 | ZC | 45 |
| 15 | Laveissenet | 15100 | 000 | ZC | 46 |
| 15 | Laveissenet | 15100 | 000 | ZC | 47 |
| 15 | Laveissenet | 15100 | 000 | ZC | 49 |
| 15 | Laveissenet | 15100 | 000 | ZC | 50 |
| 15 | Laveissenet | 15100 | 000 | ZC | 51 |
| 15 | Laveissenet | 15100 | 000 | ZC | 52 |
| 15 | Laveissenet | 15100 | 000 | ZC | 72 |
| 15 | Laveissenet | 15100 | 000 | ZC | 73 |
| 15 | Laveissenet | 15100 | 000 | ZC | 74 |
| 15 | Laveissenet | 15100 | 000 | ZC | 75 |
| 15 | Laveissenet | 15100 | 000 | ZC | 76 |
| 15 | Laveissenet | 15100 | 000 | ZC | 77 |
| 15 | Laveissenet | 15100 | 000 | ZC | 79 |
| 15 | Laveissenet | 15100 | 000 | ZC | 80 |
| 15 | Laveissenet | 15100 | 000 | ZC | 81 |
| 15 | Laveissenet | 15100 | 000 | ZC | 82 |
| 15 | Laveissenet | 15100 | 000 | ZC | 83 |
| 15 | Laveissenet | 15100 | 000 | ZC | 84 |
| 15 | Laveissenet | 15100 | 000 | ZC | 85 |
| 15 | Laveissenet | 15100 | 000 | ZC | 88 |
| 15 | Laveissenet | 15100 | 000 | ZC | 90 |
| 15 | Laveissenet | 15100 | 000 | ZC | 91 |
| 15 | Laveissenet | 15100 | 000 | ZC | 92 |
| 15 | Laveissenet | 15100 | 000 | ZC | 93 |
| 15 | Laveissenet | 15100 | 000 | ZC | 94 |
| 15 | Laveissenet | 15100 | 000 | ZC | 95 |
| 15 | Laveissenet | 15100 | 000 | ZC | 96 |
| 15 | Laveissenet | 15100 | 000 | ZC | 98 |
| 15 | Laveissenet | 15100 | 000 | ZC | 99 |
| 15 | Laveissenet | 15100 | 000 | ZC | 100 |
| 15 | Laveissenet | 15100 | 000 | ZC | 101 |
| 15 | Laveissenet | 15100 | 000 | ZC | 102 |
| 15 | Laveissenet | 15100 | 000 | ZC | 103 |
| 15 | Laveissenet | 15100 | 000 | ZD | 1 |
| 15 | Laveissenet | 15100 | 000 | ZD | 2 |
| 15 | Laveissenet | 15100 | 000 | ZD | 3 |
| 15 | Laveissenet | 15100 | 000 | ZD | 4 |
| 15 | Laveissenet | 15100 | 000 | ZD | 5 |
| 15 | Laveissenet | 15100 | 000 | ZD | 6 |
| 15 | Laveissenet | 15100 | 000 | ZD | 7 |
| 15 | Laveissenet | 15100 | 000 | ZD | 8 |
| 15 | Laveissenet | 15100 | 000 | ZD | 9 |
| 15 | Laveissenet | 15100 | 000 | ZD | 10 |
| 15 | Laveissenet | 15100 | 000 | ZD | 11 |

| Dept | Nom Commune | INSEE | Pre_Sect | SECTION | N° Parcelle |
|------|-------------|-------|----------|---------|-------------|
| 15 | Laveissenet | 15100 | 000 | ZD | 12 |
| 15 | Laveissenet | 15100 | 000 | ZD | 13 |
| 15 | Laveissenet | 15100 | 000 | ZD | 14 |
| 15 | Laveissenet | 15100 | 000 | ZD | 15 |
| 15 | Laveissenet | 15100 | 000 | ZD | 16 |
| 15 | Laveissenet | 15100 | 000 | ZD | 17 |
| 15 | Laveissenet | 15100 | 000 | ZD | 18 |
| 15 | Laveissenet | 15100 | 000 | ZD | 19 |
| 15 | Laveissenet | 15100 | 000 | ZD | 20 |
| 15 | Laveissenet | 15100 | 000 | ZD | 21 |
| 15 | Laveissenet | 15100 | 000 | ZD | 22 |
| 15 | Laveissenet | 15100 | 000 | ZD | 23 |
| 15 | Laveissenet | 15100 | 000 | ZD | 24 |
| 15 | Laveissenet | 15100 | 000 | ZD | 25 |
| 15 | Laveissenet | 15100 | 000 | ZD | 26 |
| 15 | Laveissenet | 15100 | 000 | ZD | 27 |
| 15 | Laveissenet | 15100 | 000 | ZD | 28 |
| 15 | Laveissenet | 15100 | 000 | ZD | 29 |
| 15 | Laveissenet | 15100 | 000 | ZD | 30 |
| 15 | Laveissenet | 15100 | 000 | ZD | 31 |
| 15 | Laveissenet | 15100 | 000 | ZD | 32 |
| 15 | Laveissenet | 15100 | 000 | ZD | 33 |
| 15 | Laveissenet | 15100 | 000 | ZD | 35 |
| 15 | Laveissenet | 15100 | 000 | ZD | 36 |
| 15 | Laveissenet | 15100 | 000 | ZD | 37 |
| 15 | Laveissenet | 15100 | 000 | ZD | 38 |
| 15 | Laveissenet | 15100 | 000 | ZD | 39 |
| 15 | Laveissenet | 15100 | 000 | ZD | 40 |
| 15 | Laveissenet | 15100 | 000 | ZD | 41 |
| 15 | Laveissenet | 15100 | 000 | ZD | 42 |
| 15 | Laveissenet | 15100 | 000 | ZD | 43 |
| 15 | Laveissenet | 15100 | 000 | ZD | 44 |
| 15 | Laveissenet | 15100 | 000 | ZD | 45 |
| 15 | Laveissenet | 15100 | 000 | ZD | 46 |
| 15 | Laveissenet | 15100 | 000 | ZD | 47 |
| 15 | Laveissenet | 15100 | 000 | ZD | 48 |
| 15 | Laveissenet | 15100 | 000 | ZD | 49 |
| 15 | Laveissenet | 15100 | 000 | ZD | 50 |
| 15 | Laveissenet | 15100 | 000 | ZD | 51 |
| 15 | Laveissenet | 15100 | 000 | ZD | 52 |
| 15 | Laveissenet | 15100 | 000 | ZD | 53 |
| 15 | Laveissenet | 15100 | 000 | ZE | 1 |
| 15 | Laveissenet | 15100 | 000 | ZE | 2 |
| 15 | Laveissenet | 15100 | 000 | ZE | 4 |
| 15 | Laveissenet | 15100 | 000 | ZE | 5 |
| 15 | Laveissenet | 15100 | 000 | ZE | 6 |
| 15 | Laveissenet | 15100 | 000 | ZE | 7 |
| 15 | Laveissenet | 15100 | 000 | ZE | 8 |
| 15 | Laveissenet | 15100 | 000 | ZE | 9 |
| 15 | Laveissenet | 15100 | 000 | ZE | 10 |
| 15 | Laveissenet | 15100 | 000 | ZE | 11 |
| 15 | Laveissenet | 15100 | 000 | ZE | 12 |
| 15 | Laveissenet | 15100 | 000 | ZE | 13 |
| 15 | Laveissenet | 15100 | 000 | ZE | 14 |
| 15 | Laveissenet | 15100 | 000 | ZE | 15 |
| 15 | Laveissenet | 15100 | 000 | ZE | 16 |
| 15 | Laveissenet | 15100 | 000 | ZE | 17 |
| 15 | Laveissenet | 15100 | 000 | ZE | 18 |
| 15 | Laveissenet | 15100 | 000 | ZE | 19 |
| 15 | Laveissenet | 15100 | 000 | ZE | 20 |
| 15 | Laveissenet | 15100 | 000 | ZE | 21 |
| 15 | Laveissenet | 15100 | 000 | ZE | 22 |
| 15 | Laveissenet | 15100 | 000 | ZE | 23 |
| 15 | Laveissenet | 15100 | 000 | ZE | 24 |
| 15 | Laveissenet | 15100 | 000 | ZE | 25 |
| 15 | Laveissenet | 15100 | 000 | ZE | 26 |
| 15 | Laveissenet | 15100 | 000 | ZE | 27 |
| 15 | Laveissenet | 15100 | 000 | ZE | 28 |
| 15 | Laveissenet | 15100 | 000 | ZE | 29 |
| 15 | Laveissenet | 15100 | 000 | ZE | 30 |
| 15 | Laveissenet | 15100 | 000 | ZE | 31 |
| 15 | Laveissenet | 15100 | 000 | ZE | 32 |
| 15 | Laveissenet | 15100 | 000 | ZE | 33 |
| 15 | Laveissenet | 15100 | 000 | ZE | 34 |
| 15 | Laveissenet | 15100 | 000 | ZE | 35 |
| 15 | Laveissenet | 15100 | 000 | ZE | 36 |
| 15 | Laveissenet | 15100 | 000 | ZE | 37 |
| 15 | Laveissenet | 15100 | 000 | ZH | 1 |
| 15 | Laveissenet | 15100 | 000 | ZH | 2 |

| Dept | Nom Commune | INSEE | Pre_Sect | SECTION | N° Parcelle |
|------|-------------|-------|----------|---------|-------------|
| 15 | Laveissenet | 15100 | 000 | ZH | 3 |
| 15 | Laveissenet | 15100 | 000 | ZH | 4 |
| 15 | Laveissenet | 15100 | 000 | ZH | 5 |
| 15 | Laveissenet | 15100 | 000 | ZH | 6 |
| 15 | Laveissenet | 15100 | 000 | ZH | 7 |
| 15 | Laveissenet | 15100 | 000 | ZH | 9 |
| 15 | Laveissenet | 15100 | 000 | ZH | 10 |
| 15 | Laveissenet | 15100 | 000 | ZH | 11 |
| 15 | Laveissenet | 15100 | 000 | ZH | 12 |
| 15 | Laveissenet | 15100 | 000 | ZH | 14 |
| 15 | Laveissenet | 15100 | 000 | ZH | 15 |
| 15 | Laveissenet | 15100 | 000 | ZH | 16 |
| 15 | Laveissenet | 15100 | 000 | ZH | 17 |
| 15 | Laveissenet | 15100 | 000 | ZH | 18 |
| 15 | Laveissenet | 15100 | 000 | ZH | 19 |
| 15 | Laveissenet | 15100 | 000 | ZH | 20 |
| 15 | Laveissenet | 15100 | 000 | ZH | 22 |
| 15 | Laveissenet | 15100 | 000 | ZH | 23 |
| 15 | Laveissenet | 15100 | 000 | ZH | 24 |
| 15 | Laveissenet | 15100 | 000 | ZH | 31 |
| 15 | Laveissenet | 15100 | 000 | ZH | 32 |
| 15 | Laveissenet | 15100 | 000 | ZH | 33 |
| 15 | Laveissenet | 15100 | 000 | ZH | 34 |
| 15 | Laveissenet | 15100 | 000 | ZH | 35 |
| 15 | Laveissenet | 15100 | 000 | ZH | 36 |
| 15 | Laveissenet | 15100 | 000 | ZH | 37 |
| 15 | Laveissenet | 15100 | 000 | ZH | 38 |
| 15 | Laveissenet | 15100 | 000 | ZI | 1 |
| 15 | Laveissenet | 15100 | 000 | ZI | 2 |
| 15 | Laveissenet | 15100 | 000 | ZI | 3 |
| 15 | Laveissenet | 15100 | 000 | ZI | 4 |
| 15 | Laveissenet | 15100 | 000 | ZI | 5 |
| 15 | Laveissenet | 15100 | 000 | ZI | 7 |
| 15 | Laveissenet | 15100 | 000 | ZI | 8 |
| 15 | Laveissenet | 15100 | 000 | ZI | 9 |
| 15 | Laveissenet | 15100 | 000 | ZI | 10 |
| 15 | Laveissenet | 15100 | 000 | ZI | 12 |
| 15 | Laveissenet | 15100 | 000 | ZI | 13 |
| 15 | Laveissenet | 15100 | 000 | ZI | 14 |
| 15 | Laveissenet | 15100 | 000 | ZI | 15 |
| 15 | Laveissenet | 15100 | 000 | ZI | 16 |
| 15 | Laveissenet | 15100 | 000 | ZI | 17 |
| 15 | Laveissenet | 15100 | 000 | ZL | 1 |
| 15 | Laveissenet | 15100 | 000 | ZL | 3 |
| 15 | Laveissenet | 15100 | 000 | ZL | 4 |
| 15 | Laveissenet | 15100 | 000 | ZL | 5 |
| 15 | Laveissenet | 15100 | 000 | ZL | 6 |
| 15 | Laveissenet | 15100 | 000 | ZL | 7 |
| 15 | Laveissenet | 15100 | 000 | ZL | 8 |
| 15 | Laveissenet | 15100 | 000 | ZL | 9 |
| 15 | Laveissenet | 15100 | 000 | ZL | 10 |
| 15 | Laveissenet | 15100 | 000 | ZL | 13 |
| 15 | Laveissenet | 15100 | 000 | ZL | 14 |
| 15 | Laveissenet | 15100 | 000 | ZL | 15 |
| 15 | Laveissenet | 15100 | 000 | ZL | 16 |
| 15 | Laveissenet | 15100 | 000 | ZL | 18 |
| 15 | Laveissenet | 15100 | 000 | ZL | 19 |
| 15 | Laveissenet | 15100 | 000 | ZL | 21 |
| 15 | Laveissenet | 15100 | 000 | ZL | 22 |
| 15 | Laveissenet | 15100 | 000 | ZL | 24 |
| 15 | Laveissenet | 15100 | 000 | ZL | 25 |
| 15 | Laveissenet | 15100 | 000 | ZL | 26 |
| 15 | Laveissenet | 15100 | 000 | ZL | 28 |
| 15 | Laveissenet | 15100 | 000 | ZL | 29 |
| 15 | Laveissenet | 15100 | 000 | ZL | 30 |
| 15 | Laveissenet | 15100 | 000 | ZL | 31 |
| 15 | Laveissenet | 15100 | 000 | ZL | 32 |
| 15 | Laveissenet | 15100 | 000 | ZL | 33 |
| 15 | Laveissenet | 15100 | 000 | ZL | 34 |
| 15 | Laveissenet | 15100 | 000 | ZL | 35 |
| 15 | Laveissenet | 15100 | 000 | ZL | 36 |
| 15 | Laveissenet | 15100 | 000 | ZL | 37 |
| 15 | Laveissenet | 15100 | 000 | ZL | 39 |
| 15 | Laveissenet | 15100 | 000 | ZL | 40 |
| 15 | Laveissenet | 15100 | 000 | ZL | 41 |
| 15 | Laveissenet | 15100 | 000 | ZL | 42 |
| 15 | Laveissenet | 15100 | 000 | ZL | 104 |
| 15 | Laveissenet | 15100 | 000 | ZL | 105 |
| 15 | Laveissenet | 15100 | 000 | ZL | 106 |

| Dept | Nom Commune | INSEE | Pre_Sect | SECTION | N° Parcelle |
|------|--------------------------|-------|----------|---------|-------------|
| 15 | Laveissenet | 15100 | 000 | ZL | 108 |
| 15 | Laveissenet | 15100 | 000 | ZL | 109 |
| 15 | Laveissenet | 15100 | 000 | ZL | 116 |
| 15 | Laveissenet | 15100 | 000 | ZL | 117 |
| 15 | Laveissenet | 15100 | 000 | ZL | 118 |
| 15 | Laveissenet | 15100 | 000 | ZL | 121 |
| 15 | Laveissenet | 15100 | 000 | ZL | 128 |
| 15 | Laveissenet | 15100 | 000 | ZL | 130 |
| 15 | Laveissenet | 15100 | 000 | ZL | 131 |
| 15 | Laveissenet | 15100 | 000 | ZL | 132 |
| 15 | Laveissenet | 15100 | 000 | ZL | 136 |
| 15 | Laveissenet | 15100 | 000 | ZL | 137 |
| 15 | Laveissenet | 15100 | 000 | ZL | 139 |
| 15 | Laveissenet | 15100 | 000 | ZL | 140 |
| 15 | Laveissenet | 15100 | 000 | ZL | 146 |
| 15 | Laveissenet | 15100 | 000 | ZL | 147 |
| 15 | Laveissenet | 15100 | 000 | ZL | 148 |
| 15 | Laveissenet | 15100 | 000 | ZL | 149 |
| 15 | Laveissenet | 15100 | 000 | ZL | 150 |
| 15 | Laveissenet | 15100 | 000 | ZL | 151 |
| 15 | Laveissenet | 15100 | 000 | ZL | 152 |
| 15 | Neussargues en Pinatelle | 15141 | 000 | OA | 253 |
| 15 | Neussargues en Pinatelle | 15141 | 000 | OA | 254 |
| 15 | Neussargues en Pinatelle | 15141 | 000 | OA | 255 |
| 15 | Neussargues en Pinatelle | 15141 | 000 | OA | 256 |
| 15 | Neussargues en Pinatelle | 15141 | 000 | OA | 257 |
| 15 | Neussargues en Pinatelle | 15141 | 000 | OA | 258 |
| 15 | Neussargues en Pinatelle | 15141 | 000 | OA | 259 |
| 15 | Neussargues en Pinatelle | 15141 | 000 | OA | 263 |
| 15 | Neussargues en Pinatelle | 15141 | 000 | OA | 264 |
| 15 | Neussargues en Pinatelle | 15141 | 000 | OA | 265 |
| 15 | Neussargues en Pinatelle | 15141 | 000 | OA | 266 |
| 15 | Neussargues en Pinatelle | 15141 | 000 | OA | 267 |
| 15 | Neussargues en Pinatelle | 15141 | 000 | OA | 296 |
| 15 | Neussargues en Pinatelle | 15141 | 000 | OA | 309 |
| 15 | Neussargues en Pinatelle | 15141 | 000 | OA | 312 |
| 15 | Neussargues en Pinatelle | 15141 | 000 | OA | 317 |
| 15 | Neussargues en Pinatelle | 15141 | 000 | OA | 345 |
| 15 | Neussargues en Pinatelle | 15141 | 000 | OA | 346 |
| 15 | Neussargues en Pinatelle | 15141 | 000 | OA | 347 |
| 15 | Neussargues en Pinatelle | 15141 | 000 | OA | 348 |
| 15 | Neussargues en Pinatelle | 15141 | 000 | OA | 349 |
| 15 | Neussargues en Pinatelle | 15141 | 000 | OA | 350 |
| 15 | Neussargues en Pinatelle | 15141 | 000 | OA | 351 |
| 15 | Neussargues en Pinatelle | 15141 | 000 | OA | 352 |
| 15 | Neussargues en Pinatelle | 15141 | 000 | OA | 362 |
| 15 | Neussargues en Pinatelle | 15141 | 000 | OA | 363 |
| 15 | Neussargues en Pinatelle | 15141 | 000 | OA | 364 |
| 15 | Neussargues en Pinatelle | 15141 | 000 | OA | 752 |
| 15 | Neussargues en Pinatelle | 15141 | 000 | OA | 753 |
| 15 | Neussargues en Pinatelle | 15141 | 000 | OA | 754 |
| 15 | Neussargues en Pinatelle | 15141 | 000 | OA | 755 |
| 15 | Neussargues en Pinatelle | 15141 | 000 | OA | 756 |
| 15 | Neussargues en Pinatelle | 15141 | 000 | OA | 767 |
| 15 | Neussargues en Pinatelle | 15141 | 000 | OA | 768 |
| 15 | Neussargues en Pinatelle | 15141 | 000 | OA | 769 |
| 15 | Neussargues en Pinatelle | 15141 | 000 | OA | 770 |
| 15 | Neussargues en Pinatelle | 15141 | 000 | OA | 771 |
| 15 | Neussargues en Pinatelle | 15141 | 000 | OA | 772 |
| 15 | Neussargues en Pinatelle | 15141 | 000 | OA | 778 |
| 15 | Neussargues en Pinatelle | 15141 | 000 | OA | 779 |
| 15 | Neussargues en Pinatelle | 15141 | 000 | OA | 780 |
| 15 | Neussargues en Pinatelle | 15141 | 000 | OA | 781 |
| 15 | Neussargues en Pinatelle | 15141 | 000 | OA | 782 |
| 15 | Neussargues en Pinatelle | 15141 | 000 | OA | 783 |
| 15 | Neussargues en Pinatelle | 15141 | 000 | OA | 785 |
| 15 | Neussargues en Pinatelle | 15141 | 000 | OA | 786 |
| 15 | Neussargues en Pinatelle | 15141 | 000 | OA | 788 |
| 15 | Neussargues en Pinatelle | 15141 | 000 | OA | 790 |
| 15 | Neussargues en Pinatelle | 15141 | 000 | OA | 791 |
| 15 | Neussargues en Pinatelle | 15141 | 000 | OA | 792 |
| 15 | Neussargues en Pinatelle | 15141 | 000 | OA | 793 |
| 15 | Neussargues en Pinatelle | 15141 | 000 | OA | 794 |
| 15 | Neussargues en Pinatelle | 15141 | 000 | OA | 795 |
| 15 | Neussargues en Pinatelle | 15141 | 000 | OA | 796 |
| 15 | Neussargues en Pinatelle | 15141 | 000 | OA | 797 |
| 15 | Neussargues en Pinatelle | 15141 | 000 | OA | 798 |
| 15 | Neussargues en Pinatelle | 15141 | 000 | OA | 799 |
| 15 | Neussargues en Pinatelle | 15141 | 000 | OA | 800 |

| Dept | Nom Commune | INSEE | Pre_Sect | SECTION | N° Parcelle |
|------|--------------------------|-------|----------|---------|-------------|
| 15 | Neussargues en Pinatelle | 15141 | 000 | 0A | 801 |
| 15 | Neussargues en Pinatelle | 15141 | 000 | 0A | 802 |
| 15 | Neussargues en Pinatelle | 15141 | 000 | 0A | 803 |
| 15 | Neussargues en Pinatelle | 15141 | 000 | 0A | 804 |
| 15 | Neussargues en Pinatelle | 15141 | 000 | 0A | 806 |
| 15 | Neussargues en Pinatelle | 15141 | 000 | 0A | 807 |
| 15 | Neussargues en Pinatelle | 15141 | 000 | 0A | 808 |
| 15 | Neussargues en Pinatelle | 15141 | 000 | 0A | 809 |
| 15 | Neussargues en Pinatelle | 15141 | 000 | 0A | 810 |
| 15 | Neussargues en Pinatelle | 15141 | 000 | 0A | 811 |
| 15 | Neussargues en Pinatelle | 15141 | 000 | 0A | 812 |
| 15 | Neussargues en Pinatelle | 15141 | 000 | 0A | 813 |
| 15 | Neussargues en Pinatelle | 15141 | 000 | 0A | 814 |
| 15 | Neussargues en Pinatelle | 15141 | 000 | 0A | 815 |
| 15 | Neussargues en Pinatelle | 15141 | 000 | 0A | 816 |
| 15 | Neussargues en Pinatelle | 15141 | 000 | 0A | 817 |
| 15 | Neussargues en Pinatelle | 15141 | 000 | 0A | 818 |
| 15 | Neussargues en Pinatelle | 15141 | 000 | 0A | 819 |
| 15 | Neussargues en Pinatelle | 15141 | 000 | 0A | 820 |
| 15 | Neussargues en Pinatelle | 15141 | 000 | 0A | 821 |
| 15 | Neussargues en Pinatelle | 15141 | 000 | 0A | 822 |
| 15 | Neussargues en Pinatelle | 15141 | 000 | 0A | 823 |
| 15 | Neussargues en Pinatelle | 15141 | 000 | 0A | 824 |
| 15 | Neussargues en Pinatelle | 15141 | 000 | 0A | 825 |
| 15 | Neussargues en Pinatelle | 15141 | 000 | 0A | 826 |
| 15 | Neussargues en Pinatelle | 15141 | 000 | 0A | 827 |
| 15 | Neussargues en Pinatelle | 15141 | 000 | 0A | 828 |
| 15 | Neussargues en Pinatelle | 15141 | 000 | 0A | 829 |
| 15 | Neussargues en Pinatelle | 15141 | 000 | 0A | 830 |
| 15 | Neussargues en Pinatelle | 15141 | 000 | 0A | 831 |
| 15 | Neussargues en Pinatelle | 15141 | 000 | 0A | 832 |
| 15 | Neussargues en Pinatelle | 15141 | 000 | 0A | 833 |
| 15 | Neussargues en Pinatelle | 15141 | 000 | 0A | 834 |
| 15 | Neussargues en Pinatelle | 15141 | 000 | 0A | 835 |
| 15 | Neussargues en Pinatelle | 15141 | 000 | 0A | 836 |
| 15 | Neussargues en Pinatelle | 15141 | 000 | 0A | 870 |
| 15 | Neussargues en Pinatelle | 15141 | 000 | 0A | 871 |
| 15 | Neussargues en Pinatelle | 15141 | 000 | 0A | 875 |
| 15 | Neussargues en Pinatelle | 15141 | 000 | 0A | 876 |
| 15 | Neussargues en Pinatelle | 15141 | 000 | 0A | 877 |
| 15 | Neussargues en Pinatelle | 15141 | 000 | 0A | 878 |
| 15 | Neussargues en Pinatelle | 15141 | 000 | 0A | 890 |
| 15 | Neussargues en Pinatelle | 15141 | 000 | 0A | 891 |
| 15 | Neussargues en Pinatelle | 15141 | 000 | 0A | 895 |
| 15 | Neussargues en Pinatelle | 15141 | 000 | 0A | 949 |
| 15 | Neussargues en Pinatelle | 15141 | 000 | 0A | 951 |
| 15 | Neussargues en Pinatelle | 15141 | 000 | 0A | 953 |
| 15 | Neussargues en Pinatelle | 15141 | 000 | 0A | 955 |
| 15 | Neussargues en Pinatelle | 15141 | 000 | 0A | 957 |
| 15 | Neussargues en Pinatelle | 15141 | 000 | 0A | 969 |
| 15 | Neussargues en Pinatelle | 15141 | 000 | 0A | 970 |
| 15 | Neussargues en Pinatelle | 15141 | 000 | 0A | 981 |
| 15 | Neussargues en Pinatelle | 15141 | 000 | 0A | 987 |
| 15 | Neussargues en Pinatelle | 15141 | 000 | 0A | 1000 |
| 15 | Neussargues en Pinatelle | 15141 | 000 | 0A | 1006 |
| 15 | Neussargues en Pinatelle | 15141 | 000 | 0A | 1011 |
| 15 | Neussargues en Pinatelle | 15141 | 000 | 0A | 1017 |
| 15 | Neussargues en Pinatelle | 15141 | 000 | 0A | 1052 |
| 15 | Neussargues en Pinatelle | 15141 | 000 | 0A | 1075 |
| 15 | Neussargues en Pinatelle | 15141 | 000 | 0A | 1076 |
| 15 | Neussargues en Pinatelle | 15141 | 000 | 0A | 1079 |
| 15 | Neussargues en Pinatelle | 15141 | 000 | 0A | 1080 |
| 15 | Neussargues en Pinatelle | 15141 | 000 | 0A | 1081 |
| 15 | Neussargues en Pinatelle | 15141 | 000 | 0A | 1084 |
| 15 | Neussargues en Pinatelle | 15141 | 000 | 0A | 1085 |
| 15 | Neussargues en Pinatelle | 15141 | 000 | 0A | 1086 |
| 15 | Neussargues en Pinatelle | 15141 | 000 | 0A | 1099 |
| 15 | Neussargues en Pinatelle | 15141 | 000 | 0D | 1 |
| 15 | Neussargues en Pinatelle | 15141 | 000 | 0D | 2 |
| 15 | Neussargues en Pinatelle | 15141 | 000 | 0D | 3 |
| 15 | Neussargues en Pinatelle | 15141 | 000 | 0D | 4 |
| 15 | Neussargues en Pinatelle | 15141 | 000 | 0D | 5 |
| 15 | Neussargues en Pinatelle | 15141 | 000 | 0D | 6 |
| 15 | Neussargues en Pinatelle | 15141 | 000 | 0D | 7 |
| 15 | Neussargues en Pinatelle | 15141 | 000 | 0D | 8 |
| 15 | Neussargues en Pinatelle | 15141 | 000 | 0D | 11 |
| 15 | Neussargues en Pinatelle | 15141 | 000 | 0D | 15 |
| 15 | Neussargues en Pinatelle | 15141 | 000 | 0D | 16 |
| 15 | Neussargues en Pinatelle | 15141 | 000 | 0D | 18 |

| Dept | Nom Commune | INSEE | Pre_Sect | SECTION | N° Parcelle |
|------|--------------------------|-------|----------|---------|-------------|
| 15 | Neussargues en Pinatelle | 15141 | 000 | 0D | 21 |
| 15 | Neussargues en Pinatelle | 15141 | 000 | 0D | 22 |
| 15 | Neussargues en Pinatelle | 15141 | 000 | 0D | 23 |
| 15 | Neussargues en Pinatelle | 15141 | 000 | 0D | 24 |
| 15 | Neussargues en Pinatelle | 15141 | 000 | 0D | 26 |
| 15 | Neussargues en Pinatelle | 15141 | 000 | 0D | 27 |
| 15 | Neussargues en Pinatelle | 15141 | 000 | 0D | 28 |
| 15 | Neussargues en Pinatelle | 15141 | 000 | 0D | 30 |
| 15 | Neussargues en Pinatelle | 15141 | 000 | 0D | 33 |
| 15 | Neussargues en Pinatelle | 15141 | 000 | 0D | 34 |
| 15 | Neussargues en Pinatelle | 15141 | 000 | 0D | 35 |
| 15 | Neussargues en Pinatelle | 15141 | 000 | 0D | 36 |
| 15 | Neussargues en Pinatelle | 15141 | 000 | 0D | 37 |
| 15 | Neussargues en Pinatelle | 15141 | 000 | 0D | 39 |
| 15 | Neussargues en Pinatelle | 15141 | 000 | 0D | 40 |
| 15 | Neussargues en Pinatelle | 15141 | 000 | 0D | 41 |
| 15 | Neussargues en Pinatelle | 15141 | 000 | 0D | 42 |
| 15 | Neussargues en Pinatelle | 15141 | 000 | 0D | 43 |
| 15 | Neussargues en Pinatelle | 15141 | 000 | 0D | 44 |
| 15 | Neussargues en Pinatelle | 15141 | 000 | 0D | 46 |
| 15 | Neussargues en Pinatelle | 15141 | 000 | 0D | 48 |
| 15 | Neussargues en Pinatelle | 15141 | 000 | 0D | 49 |
| 15 | Neussargues en Pinatelle | 15141 | 000 | 0D | 50 |
| 15 | Neussargues en Pinatelle | 15141 | 000 | 0D | 51 |
| 15 | Neussargues en Pinatelle | 15141 | 000 | 0D | 52 |
| 15 | Neussargues en Pinatelle | 15141 | 000 | 0D | 54 |
| 15 | Neussargues en Pinatelle | 15141 | 000 | 0D | 55 |
| 15 | Neussargues en Pinatelle | 15141 | 000 | 0D | 56 |
| 15 | Neussargues en Pinatelle | 15141 | 000 | 0D | 57 |
| 15 | Neussargues en Pinatelle | 15141 | 000 | 0E | 150 |
| 15 | Neussargues en Pinatelle | 15141 | 000 | 0E | 151 |
| 15 | Neussargues en Pinatelle | 15141 | 000 | 0E | 152 |
| 15 | Neussargues en Pinatelle | 15141 | 000 | 0E | 153 |
| 15 | Neussargues en Pinatelle | 15141 | 000 | 0E | 154 |
| 15 | Neussargues en Pinatelle | 15141 | 000 | 0E | 155 |
| 15 | Neussargues en Pinatelle | 15141 | 000 | 0E | 156 |
| 15 | Neussargues en Pinatelle | 15141 | 000 | 0E | 160 |
| 15 | Neussargues en Pinatelle | 15141 | 000 | 0E | 161 |
| 15 | Neussargues en Pinatelle | 15141 | 000 | 0E | 162 |
| 15 | Neussargues en Pinatelle | 15141 | 000 | 0E | 163 |
| 15 | Neussargues en Pinatelle | 15141 | 000 | 0E | 164 |
| 15 | Neussargues en Pinatelle | 15141 | 000 | 0E | 165 |
| 15 | Neussargues en Pinatelle | 15141 | 000 | 0E | 166 |
| 15 | Neussargues en Pinatelle | 15141 | 000 | 0E | 167 |
| 15 | Neussargues en Pinatelle | 15141 | 000 | 0E | 168 |
| 15 | Neussargues en Pinatelle | 15141 | 000 | 0E | 170 |
| 15 | Neussargues en Pinatelle | 15141 | 000 | 0E | 171 |
| 15 | Neussargues en Pinatelle | 15141 | 000 | 0E | 172 |
| 15 | Neussargues en Pinatelle | 15141 | 000 | 0E | 173 |
| 15 | Neussargues en Pinatelle | 15141 | 000 | 0E | 174 |
| 15 | Neussargues en Pinatelle | 15141 | 000 | 0E | 175 |
| 15 | Neussargues en Pinatelle | 15141 | 000 | 0E | 176 |
| 15 | Neussargues en Pinatelle | 15141 | 000 | 0E | 184 |
| 15 | Neussargues en Pinatelle | 15141 | 000 | 0E | 185 |
| 15 | Neussargues en Pinatelle | 15141 | 000 | 0E | 186 |
| 15 | Neussargues en Pinatelle | 15141 | 000 | 0E | 187 |
| 15 | Neussargues en Pinatelle | 15141 | 000 | 0E | 188 |
| 15 | Neussargues en Pinatelle | 15141 | 000 | 0E | 189 |
| 15 | Neussargues en Pinatelle | 15141 | 000 | 0E | 190 |
| 15 | Neussargues en Pinatelle | 15141 | 000 | 0E | 192 |
| 15 | Neussargues en Pinatelle | 15141 | 000 | 0E | 195 |
| 15 | Neussargues en Pinatelle | 15141 | 000 | 0E | 197 |
| 15 | Neussargues en Pinatelle | 15141 | 000 | 0E | 198 |
| 15 | Neussargues en Pinatelle | 15141 | 000 | 0E | 199 |
| 15 | Neussargues en Pinatelle | 15141 | 000 | 0E | 200 |
| 15 | Neussargues en Pinatelle | 15141 | 000 | 0E | 201 |
| 15 | Neussargues en Pinatelle | 15141 | 000 | 0E | 202 |
| 15 | Neussargues en Pinatelle | 15141 | 000 | 0E | 203 |
| 15 | Neussargues en Pinatelle | 15141 | 000 | 0E | 204 |
| 15 | Neussargues en Pinatelle | 15141 | 000 | 0E | 205 |
| 15 | Neussargues en Pinatelle | 15141 | 000 | 0E | 206 |
| 15 | Neussargues en Pinatelle | 15141 | 000 | 0E | 207 |
| 15 | Neussargues en Pinatelle | 15141 | 000 | 0E | 208 |
| 15 | Neussargues en Pinatelle | 15141 | 000 | 0E | 212 |
| 15 | Neussargues en Pinatelle | 15141 | 000 | 0E | 213 |
| 15 | Neussargues en Pinatelle | 15141 | 000 | 0E | 551 |
| 15 | Neussargues en Pinatelle | 15141 | 000 | 0E | 552 |
| 15 | Neussargues en Pinatelle | 15141 | 000 | 0E | 553 |
| 15 | Neussargues en Pinatelle | 15141 | 000 | 0E | 572 |

| Dept | Nom Commune | INSEE | Pre_Sect | SECTION | N° Parcelle |
|------|--------------------------|-------|----------|---------|-------------|
| 15 | Neussargues en Pinatelle | 15141 | 000 | 0E | 574 |
| 15 | Neussargues en Pinatelle | 15141 | 000 | 0E | 575 |
| 15 | Neussargues en Pinatelle | 15141 | 000 | 0E | 591 |
| 15 | Neussargues en Pinatelle | 15141 | 000 | 0E | 626 |
| 15 | Neussargues en Pinatelle | 15141 | 000 | 0E | 627 |
| 15 | Neussargues en Pinatelle | 15141 | 000 | 0E | 658 |
| 15 | Neussargues en Pinatelle | 15141 | 000 | 0E | 659 |
| 15 | Neussargues en Pinatelle | 15141 | 000 | 0E | 660 |
| 15 | Neussargues en Pinatelle | 15141 | 000 | 0E | 686 |
| 15 | Neussargues en Pinatelle | 15141 | 000 | 0E | 687 |
| 15 | Neussargues en Pinatelle | 15141 | 000 | 0E | 698 |
| 15 | Neussargues en Pinatelle | 15141 | 000 | 0E | 699 |
| 15 | Neussargues en Pinatelle | 15141 | 000 | 0E | 740 |
| 15 | Neussargues en Pinatelle | 15141 | 000 | 0E | 741 |
| 15 | Neussargues en Pinatelle | 15141 | 000 | 0E | 742 |
| 15 | Neussargues en Pinatelle | 15141 | 000 | 0E | 743 |
| 15 | Neussargues en Pinatelle | 15141 | 000 | 0E | 744 |
| 15 | Neussargues en Pinatelle | 15141 | 000 | 0E | 756 |
| 15 | Neussargues en Pinatelle | 15141 | 000 | 0E | 776 |
| 15 | Neussargues en Pinatelle | 15141 | 000 | 0E | 778 |
| 15 | Neussargues en Pinatelle | 15141 | 000 | 0E | 824 |
| 15 | Neussargues en Pinatelle | 15141 | 000 | 0E | 825 |
| 15 | Neussargues en Pinatelle | 15141 | 000 | 0E | 912 |
| 15 | Neussargues en Pinatelle | 15141 | 000 | 0E | 913 |
| 15 | Neussargues en Pinatelle | 15141 | 000 | 0E | 914 |
| 15 | Neussargues en Pinatelle | 15141 | 000 | 0E | 915 |
| 15 | Neussargues en Pinatelle | 15141 | 000 | 0E | 916 |
| 15 | Neussargues en Pinatelle | 15141 | 000 | 0E | 917 |
| 15 | Neussargues en Pinatelle | 15141 | 000 | 0E | 1014 |
| 15 | Neussargues en Pinatelle | 15141 | 000 | 0E | 1015 |
| 15 | Neussargues en Pinatelle | 15141 | 000 | 0E | 1016 |
| 15 | Neussargues en Pinatelle | 15141 | 000 | 0E | 1071 |
| 15 | Neussargues en Pinatelle | 15141 | 000 | 0E | 1072 |
| 15 | Neussargues en Pinatelle | 15141 | 000 | 0E | 1219 |
| 15 | Neussargues en Pinatelle | 15141 | 000 | 0E | 1256 |
| 15 | Neussargues en Pinatelle | 15141 | 000 | 0E | 1257 |
| 15 | Neussargues en Pinatelle | 15141 | 000 | 0E | 1258 |
| 15 | Neussargues en Pinatelle | 15141 | 000 | 0E | 1259 |
| 15 | Neussargues en Pinatelle | 15141 | 000 | 0E | 1336 |
| 15 | Neussargues en Pinatelle | 15141 | 000 | 0E | 1350 |
| 15 | Neussargues en Pinatelle | 15141 | 000 | 0E | 1351 |
| 15 | Neussargues en Pinatelle | 15141 | 000 | 0E | 1352 |
| 15 | Neussargues en Pinatelle | 15141 | 000 | 0E | 1353 |
| 15 | Neussargues en Pinatelle | 15141 | 000 | ZL | 45 |
| 15 | Neussargues en Pinatelle | 15141 | 000 | ZL | 46 |
| 15 | Neussargues en Pinatelle | 15141 | 000 | ZL | 47 |
| 15 | Neussargues en Pinatelle | 15141 | 000 | ZL | 48 |
| 15 | Neussargues en Pinatelle | 15141 | 000 | ZL | 50 |
| 15 | Neussargues en Pinatelle | 15141 | 000 | ZL | 51 |
| 15 | Neussargues en Pinatelle | 15141 | 000 | ZL | 52 |
| 15 | Neussargues en Pinatelle | 15141 | 000 | ZL | 53 |
| 15 | Neussargues en Pinatelle | 15141 | 000 | ZL | 54 |
| 15 | Neussargues en Pinatelle | 15141 | 000 | ZL | 55 |
| 15 | Neussargues en Pinatelle | 15141 | 000 | ZL | 56 |
| 15 | Neussargues en Pinatelle | 15141 | 000 | ZL | 125 |
| 15 | Neussargues en Pinatelle | 15141 | 000 | ZL | 127 |
| 15 | Neussargues en Pinatelle | 15141 | 000 | ZM | 26 |
| 15 | Neussargues en Pinatelle | 15141 | 000 | ZM | 27 |
| 15 | Neussargues en Pinatelle | 15141 | 000 | ZM | 28 |
| 15 | Neussargues en Pinatelle | 15141 | 000 | ZM | 29 |
| 15 | Neussargues en Pinatelle | 15141 | 000 | ZM | 30 |
| 15 | Neussargues en Pinatelle | 15141 | 000 | ZM | 31 |
| 15 | Neussargues en Pinatelle | 15141 | 000 | ZM | 32 |
| 15 | Neussargues en Pinatelle | 15141 | 000 | ZM | 33 |
| 15 | Neussargues en Pinatelle | 15141 | 000 | ZM | 34 |
| 15 | Neussargues en Pinatelle | 15141 | 000 | ZM | 35 |
| 15 | Neussargues en Pinatelle | 15141 | 000 | ZM | 36 |
| 15 | Neussargues en Pinatelle | 15141 | 000 | ZM | 37 |
| 15 | Neussargues en Pinatelle | 15141 | 000 | ZM | 38 |
| 15 | Neussargues en Pinatelle | 15141 | 000 | ZM | 39 |
| 15 | Neussargues en Pinatelle | 15141 | 000 | ZM | 40 |
| 15 | Neussargues en Pinatelle | 15141 | 000 | ZM | 41 |
| 15 | Neussargues en Pinatelle | 15141 | 000 | ZM | 42 |
| 15 | Neussargues en Pinatelle | 15141 | 000 | ZM | 43 |
| 15 | Neussargues en Pinatelle | 15141 | 000 | ZM | 44 |
| 15 | Neussargues en Pinatelle | 15141 | 000 | ZM | 45 |
| 15 | Neussargues en Pinatelle | 15141 | 000 | ZM | 46 |
| 15 | Neussargues en Pinatelle | 15141 | 000 | ZM | 47 |
| 15 | Neussargues en Pinatelle | 15141 | 000 | ZM | 48 |

| Dept | Nom Commune | INSEE | Pre_Sect | SECTION | N° Parcelle |
|------|--------------------------|-------|----------|---------|-------------|
| 15 | Neussargues en Pinatelle | 15141 | 000 | ZM | 67 |
| 15 | Neussargues en Pinatelle | 15141 | 000 | ZM | 68 |
| 15 | Neussargues en Pinatelle | 15141 | 000 | ZM | 69 |
| 15 | Neussargues en Pinatelle | 15141 | 000 | ZM | 70 |
| 15 | Neussargues en Pinatelle | 15141 | 000 | ZM | 71 |
| 15 | Neussargues en Pinatelle | 15141 | 000 | ZM | 72 |
| 15 | Neussargues en Pinatelle | 15141 | 000 | ZM | 73 |
| 15 | Neussargues en Pinatelle | 15141 | 000 | ZM | 74 |
| 15 | Neussargues en Pinatelle | 15141 | 000 | ZM | 75 |
| 15 | Neussargues en Pinatelle | 15141 | 000 | ZM | 76 |
| 15 | Neussargues en Pinatelle | 15141 | 000 | ZM | 77 |
| 15 | Neussargues en Pinatelle | 15141 | 000 | ZM | 78 |
| 15 | Neussargues en Pinatelle | 15141 | 000 | ZM | 79 |
| 15 | Neussargues en Pinatelle | 15141 | 000 | ZM | 80 |
| 15 | Neussargues en Pinatelle | 15141 | 000 | ZM | 81 |
| 15 | Neussargues en Pinatelle | 15141 | 000 | ZM | 82 |
| 15 | Neussargues en Pinatelle | 15141 | 000 | ZM | 83 |
| 15 | Neussargues en Pinatelle | 15141 | 000 | ZM | 84 |
| 15 | Neussargues en Pinatelle | 15141 | 000 | ZM | 85 |
| 15 | Neussargues en Pinatelle | 15141 | 000 | ZM | 86 |
| 15 | Neussargues en Pinatelle | 15141 | 000 | ZM | 87 |
| 15 | Neussargues en Pinatelle | 15141 | 000 | ZM | 88 |
| 15 | Neussargues en Pinatelle | 15141 | 000 | ZM | 89 |
| 15 | Neussargues en Pinatelle | 15141 | 000 | ZM | 90 |
| 15 | Neussargues en Pinatelle | 15141 | 000 | ZM | 91 |
| 15 | Neussargues en Pinatelle | 15141 | 000 | ZM | 92 |
| 15 | Neussargues en Pinatelle | 15141 | 000 | ZM | 93 |
| 15 | Neussargues en Pinatelle | 15141 | 000 | ZM | 94 |
| 15 | Neussargues en Pinatelle | 15141 | 000 | ZM | 95 |
| 15 | Neussargues en Pinatelle | 15141 | 000 | ZM | 96 |
| 15 | Neussargues en Pinatelle | 15141 | 000 | ZM | 97 |
| 15 | Neussargues en Pinatelle | 15141 | 000 | ZM | 98 |
| 15 | Neussargues en Pinatelle | 15141 | 000 | ZN | 25 |
| 15 | Neussargues en Pinatelle | 15141 | 000 | ZN | 26 |
| 15 | Neussargues en Pinatelle | 15141 | 000 | ZN | 27 |
| 15 | Neussargues en Pinatelle | 15141 | 000 | ZN | 29 |
| 15 | Neussargues en Pinatelle | 15141 | 000 | ZN | 30 |
| 15 | Neussargues en Pinatelle | 15141 | 000 | ZN | 32 |
| 15 | Neussargues en Pinatelle | 15141 | 000 | ZN | 33 |
| 15 | Neussargues en Pinatelle | 15141 | 000 | ZN | 34 |
| 15 | Neussargues en Pinatelle | 15141 | 000 | ZN | 35 |
| 15 | Neussargues en Pinatelle | 15141 | 000 | ZN | 36 |
| 15 | Neussargues en Pinatelle | 15141 | 000 | ZN | 37 |
| 15 | Neussargues en Pinatelle | 15141 | 000 | ZN | 38 |
| 15 | Neussargues en Pinatelle | 15141 | 000 | ZN | 39 |
| 15 | Neussargues en Pinatelle | 15141 | 000 | ZN | 40 |
| 15 | Neussargues en Pinatelle | 15141 | 000 | ZN | 41 |
| 15 | Neussargues en Pinatelle | 15141 | 000 | ZN | 42 |
| 15 | Neussargues en Pinatelle | 15141 | 000 | ZN | 43 |
| 15 | Neussargues en Pinatelle | 15141 | 000 | ZN | 44 |
| 15 | Neussargues en Pinatelle | 15141 | 000 | ZN | 46 |
| 15 | Neussargues en Pinatelle | 15141 | 000 | ZN | 47 |
| 15 | Neussargues en Pinatelle | 15141 | 000 | ZN | 48 |
| 15 | Neussargues en Pinatelle | 15141 | 000 | ZN | 49 |
| 15 | Neussargues en Pinatelle | 15141 | 000 | ZN | 50 |
| 15 | Neussargues en Pinatelle | 15141 | 000 | ZN | 51 |
| 15 | Neussargues en Pinatelle | 15141 | 000 | ZN | 52 |
| 15 | Neussargues en Pinatelle | 15141 | 000 | ZN | 53 |
| 15 | Neussargues en Pinatelle | 15141 | 000 | ZN | 54 |
| 15 | Neussargues en Pinatelle | 15141 | 000 | ZN | 55 |
| 15 | Neussargues en Pinatelle | 15141 | 000 | ZN | 56 |
| 15 | Neussargues en Pinatelle | 15141 | 000 | ZN | 57 |
| 15 | Neussargues en Pinatelle | 15141 | 000 | ZN | 60 |
| 15 | Neussargues en Pinatelle | 15141 | 000 | ZN | 61 |
| 15 | Neussargues en Pinatelle | 15141 | 000 | ZN | 62 |
| 15 | Neussargues en Pinatelle | 15141 | 000 | ZN | 63 |
| 15 | Neussargues en Pinatelle | 15141 | 000 | ZN | 68 |
| 15 | Neussargues en Pinatelle | 15141 | 000 | ZN | 69 |
| 15 | Neussargues en Pinatelle | 15141 | 000 | ZN | 70 |
| 15 | Neussargues en Pinatelle | 15141 | 000 | ZN | 71 |
| 15 | Neussargues en Pinatelle | 15141 | 000 | ZN | 72 |
| 15 | Neussargues en Pinatelle | 15141 | 000 | ZN | 73 |
| 15 | Neussargues en Pinatelle | 15141 | 000 | ZN | 74 |
| 15 | Neussargues en Pinatelle | 15141 | 000 | ZN | 76 |
| 15 | Neussargues en Pinatelle | 15141 | 000 | ZN | 86 |
| 15 | Neussargues en Pinatelle | 15141 | 000 | ZN | 88 |
| 15 | Neussargues en Pinatelle | 15141 | 000 | ZN | 89 |
| 15 | Neussargues en Pinatelle | 15141 | 000 | ZN | 92 |
| 15 | Neussargues en Pinatelle | 15141 | 000 | ZN | 93 |

| Dept | Nom Commune | INSEE | Pre_Sect | SECTION | N° Parcelle |
|------|--------------------------|-------|----------|---------|-------------|
| 15 | Neussargues en Pinatelle | 15141 | 000 | ZN | 94 |
| 15 | Neussargues en Pinatelle | 15141 | 000 | ZN | 95 |
| 15 | Neussargues en Pinatelle | 15141 | 000 | ZN | 98 |
| 15 | Neussargues en Pinatelle | 15141 | 000 | ZN | 99 |
| 15 | Neussargues en Pinatelle | 15141 | 000 | ZN | 100 |
| 15 | Neussargues en Pinatelle | 15141 | 000 | ZN | 101 |
| 15 | Neussargues en Pinatelle | 15141 | 000 | ZN | 102 |
| 15 | Neussargues en Pinatelle | 15141 | 031 | 0A | 216 |
| 15 | Neussargues en Pinatelle | 15141 | 031 | 0A | 217 |
| 15 | Neussargues en Pinatelle | 15141 | 031 | 0A | 218 |
| 15 | Neussargues en Pinatelle | 15141 | 031 | 0A | 221 |
| 15 | Neussargues en Pinatelle | 15141 | 031 | 0A | 222 |
| 15 | Neussargues en Pinatelle | 15141 | 031 | 0A | 223 |
| 15 | Neussargues en Pinatelle | 15141 | 031 | 0A | 224 |
| 15 | Neussargues en Pinatelle | 15141 | 031 | 0A | 225 |
| 15 | Neussargues en Pinatelle | 15141 | 031 | 0A | 226 |
| 15 | Neussargues en Pinatelle | 15141 | 031 | 0A | 228 |
| 15 | Neussargues en Pinatelle | 15141 | 031 | 0A | 229 |
| 15 | Neussargues en Pinatelle | 15141 | 031 | 0A | 231 |
| 15 | Neussargues en Pinatelle | 15141 | 031 | 0A | 232 |
| 15 | Neussargues en Pinatelle | 15141 | 031 | 0A | 233 |
| 15 | Neussargues en Pinatelle | 15141 | 031 | 0A | 234 |
| 15 | Neussargues en Pinatelle | 15141 | 031 | 0A | 235 |
| 15 | Neussargues en Pinatelle | 15141 | 031 | 0A | 236 |
| 15 | Neussargues en Pinatelle | 15141 | 031 | 0A | 237 |
| 15 | Neussargues en Pinatelle | 15141 | 031 | 0A | 238 |
| 15 | Neussargues en Pinatelle | 15141 | 031 | 0A | 239 |
| 15 | Neussargues en Pinatelle | 15141 | 031 | 0A | 240 |
| 15 | Neussargues en Pinatelle | 15141 | 031 | 0A | 249 |
| 15 | Neussargues en Pinatelle | 15141 | 031 | 0A | 250 |
| 15 | Neussargues en Pinatelle | 15141 | 031 | 0A | 251 |
| 15 | Neussargues en Pinatelle | 15141 | 031 | 0A | 252 |
| 15 | Neussargues en Pinatelle | 15141 | 031 | 0A | 253 |
| 15 | Neussargues en Pinatelle | 15141 | 031 | 0A | 254 |
| 15 | Neussargues en Pinatelle | 15141 | 031 | 0A | 273 |
| 15 | Neussargues en Pinatelle | 15141 | 031 | 0A | 278 |
| 15 | Neussargues en Pinatelle | 15141 | 031 | 0A | 279 |
| 15 | Neussargues en Pinatelle | 15141 | 031 | 0A | 280 |
| 15 | Neussargues en Pinatelle | 15141 | 031 | 0A | 281 |
| 15 | Neussargues en Pinatelle | 15141 | 031 | 0A | 282 |
| 15 | Neussargues en Pinatelle | 15141 | 031 | 0A | 283 |
| 15 | Neussargues en Pinatelle | 15141 | 031 | 0A | 284 |
| 15 | Neussargues en Pinatelle | 15141 | 031 | 0A | 285 |
| 15 | Neussargues en Pinatelle | 15141 | 031 | 0A | 286 |
| 15 | Neussargues en Pinatelle | 15141 | 031 | 0A | 288 |
| 15 | Neussargues en Pinatelle | 15141 | 031 | 0A | 292 |
| 15 | Neussargues en Pinatelle | 15141 | 031 | 0A | 294 |
| 15 | Neussargues en Pinatelle | 15141 | 031 | 0A | 295 |
| 15 | Neussargues en Pinatelle | 15141 | 031 | 0A | 297 |
| 15 | Neussargues en Pinatelle | 15141 | 031 | 0A | 298 |
| 15 | Neussargues en Pinatelle | 15141 | 031 | 0A | 299 |
| 15 | Neussargues en Pinatelle | 15141 | 031 | 0A | 300 |
| 15 | Neussargues en Pinatelle | 15141 | 031 | 0A | 301 |
| 15 | Neussargues en Pinatelle | 15141 | 031 | 0A | 302 |
| 15 | Neussargues en Pinatelle | 15141 | 031 | 0A | 303 |
| 15 | Neussargues en Pinatelle | 15141 | 031 | 0A | 304 |
| 15 | Neussargues en Pinatelle | 15141 | 031 | 0A | 305 |
| 15 | Neussargues en Pinatelle | 15141 | 031 | 0A | 306 |
| 15 | Neussargues en Pinatelle | 15141 | 031 | 0A | 307 |
| 15 | Neussargues en Pinatelle | 15141 | 031 | 0A | 308 |
| 15 | Neussargues en Pinatelle | 15141 | 031 | 0A | 667 |
| 15 | Neussargues en Pinatelle | 15141 | 031 | 0A | 669 |
| 15 | Neussargues en Pinatelle | 15141 | 031 | 0A | 676 |
| 15 | Neussargues en Pinatelle | 15141 | 031 | 0A | 677 |
| 15 | Neussargues en Pinatelle | 15141 | 031 | 0A | 678 |
| 15 | Neussargues en Pinatelle | 15141 | 031 | 0A | 679 |
| 15 | Neussargues en Pinatelle | 15141 | 031 | 0A | 680 |
| 15 | Neussargues en Pinatelle | 15141 | 031 | 0A | 681 |
| 15 | Neussargues en Pinatelle | 15141 | 031 | 0A | 682 |
| 15 | Neussargues en Pinatelle | 15141 | 031 | 0A | 683 |
| 15 | Neussargues en Pinatelle | 15141 | 031 | 0A | 692 |
| 15 | Neussargues en Pinatelle | 15141 | 031 | 0A | 693 |
| 15 | Neussargues en Pinatelle | 15141 | 031 | 0A | 696 |
| 15 | Neussargues en Pinatelle | 15141 | 031 | 0A | 705 |
| 15 | Neussargues en Pinatelle | 15141 | 031 | 0A | 706 |
| 15 | Neussargues en Pinatelle | 15141 | 031 | 0A | 707 |
| 15 | Neussargues en Pinatelle | 15141 | 031 | 0A | 708 |
| 15 | Neussargues en Pinatelle | 15141 | 031 | 0A | 709 |
| 15 | Neussargues en Pinatelle | 15141 | 031 | 0A | 710 |

| Dept | Nom Commune | INSEE | Pre_Sect | SECTION | N° Parcelle |
|------|--------------------------|-------|----------|---------|-------------|
| 15 | Neussargues en Pinatelle | 15141 | 031 | 0A | 711 |
| 15 | Neussargues en Pinatelle | 15141 | 031 | 0A | 712 |
| 15 | Neussargues en Pinatelle | 15141 | 031 | 0A | 713 |
| 15 | Neussargues en Pinatelle | 15141 | 031 | 0A | 714 |
| 15 | Neussargues en Pinatelle | 15141 | 031 | 0A | 715 |
| 15 | Neussargues en Pinatelle | 15141 | 031 | 0A | 716 |
| 15 | Neussargues en Pinatelle | 15141 | 031 | 0A | 717 |
| 15 | Neussargues en Pinatelle | 15141 | 031 | 0A | 718 |
| 15 | Neussargues en Pinatelle | 15141 | 031 | 0A | 719 |
| 15 | Neussargues en Pinatelle | 15141 | 031 | 0A | 721 |
| 15 | Neussargues en Pinatelle | 15141 | 031 | 0A | 722 |
| 15 | Neussargues en Pinatelle | 15141 | 031 | 0A | 723 |
| 15 | Neussargues en Pinatelle | 15141 | 031 | 0A | 725 |
| 15 | Neussargues en Pinatelle | 15141 | 031 | 0A | 726 |
| 15 | Neussargues en Pinatelle | 15141 | 031 | 0A | 727 |
| 15 | Neussargues en Pinatelle | 15141 | 031 | 0A | 732 |
| 15 | Neussargues en Pinatelle | 15141 | 031 | 0A | 735 |
| 15 | Neussargues en Pinatelle | 15141 | 031 | 0A | 736 |
| 15 | Neussargues en Pinatelle | 15141 | 031 | 0A | 933 |
| 15 | Neussargues en Pinatelle | 15141 | 031 | 0A | 971 |
| 15 | Neussargues en Pinatelle | 15141 | 031 | 0A | 972 |
| 15 | Neussargues en Pinatelle | 15141 | 031 | 0A | 973 |
| 15 | Neussargues en Pinatelle | 15141 | 031 | 0A | 974 |
| 15 | Neussargues en Pinatelle | 15141 | 031 | 0A | 975 |
| 15 | Neussargues en Pinatelle | 15141 | 031 | 0A | 976 |
| 15 | Neussargues en Pinatelle | 15141 | 031 | 0A | 981 |
| 15 | Neussargues en Pinatelle | 15141 | 031 | 0A | 982 |
| 15 | Neussargues en Pinatelle | 15141 | 031 | 0A | 983 |
| 15 | Neussargues en Pinatelle | 15141 | 031 | 0A | 984 |
| 15 | Neussargues en Pinatelle | 15141 | 031 | 0A | 985 |
| 15 | Neussargues en Pinatelle | 15141 | 031 | 0A | 986 |
| 15 | Neussargues en Pinatelle | 15141 | 031 | 0A | 987 |
| 15 | Neussargues en Pinatelle | 15141 | 031 | 0A | 988 |
| 15 | Neussargues en Pinatelle | 15141 | 031 | 0A | 989 |
| 15 | Neussargues en Pinatelle | 15141 | 031 | 0A | 990 |
| 15 | Neussargues en Pinatelle | 15141 | 031 | 0A | 991 |
| 15 | Neussargues en Pinatelle | 15141 | 031 | 0A | 992 |
| 15 | Neussargues en Pinatelle | 15141 | 031 | 0A | 993 |
| 15 | Neussargues en Pinatelle | 15141 | 031 | 0A | 994 |
| 15 | Neussargues en Pinatelle | 15141 | 031 | 0A | 995 |
| 15 | Neussargues en Pinatelle | 15141 | 031 | 0A | 996 |
| 15 | Neussargues en Pinatelle | 15141 | 031 | 0A | 997 |
| 15 | Neussargues en Pinatelle | 15141 | 031 | 0A | 998 |
| 15 | Neussargues en Pinatelle | 15141 | 031 | 0A | 999 |
| 15 | Neussargues en Pinatelle | 15141 | 031 | 0B | 349 |
| 15 | Neussargues en Pinatelle | 15141 | 031 | 0B | 434 |
| 15 | Neussargues en Pinatelle | 15141 | 031 | 0C | 478 |
| 15 | Neussargues en Pinatelle | 15141 | 031 | 0C | 479 |
| 15 | Neussargues en Pinatelle | 15141 | 031 | 0C | 480 |
| 15 | Neussargues en Pinatelle | 15141 | 031 | 0C | 481 |
| 15 | Neussargues en Pinatelle | 15141 | 031 | 0C | 487 |
| 15 | Neussargues en Pinatelle | 15141 | 031 | 0C | 489 |
| 15 | Neussargues en Pinatelle | 15141 | 031 | 0C | 490 |
| 15 | Neussargues en Pinatelle | 15141 | 031 | 0C | 491 |
| 15 | Neussargues en Pinatelle | 15141 | 031 | 0C | 492 |
| 15 | Neussargues en Pinatelle | 15141 | 031 | 0C | 493 |
| 15 | Neussargues en Pinatelle | 15141 | 031 | 0C | 494 |
| 15 | Neussargues en Pinatelle | 15141 | 031 | 0C | 495 |
| 15 | Neussargues en Pinatelle | 15141 | 031 | 0C | 496 |
| 15 | Neussargues en Pinatelle | 15141 | 031 | 0C | 497 |
| 15 | Neussargues en Pinatelle | 15141 | 031 | 0C | 505 |
| 15 | Neussargues en Pinatelle | 15141 | 031 | 0C | 506 |
| 15 | Neussargues en Pinatelle | 15141 | 031 | 0C | 507 |
| 15 | Neussargues en Pinatelle | 15141 | 031 | 0C | 513 |
| 15 | Neussargues en Pinatelle | 15141 | 031 | 0C | 514 |
| 15 | Neussargues en Pinatelle | 15141 | 031 | 0C | 515 |
| 15 | Neussargues en Pinatelle | 15141 | 031 | 0C | 527 |
| 15 | Neussargues en Pinatelle | 15141 | 031 | 0C | 528 |
| 15 | Neussargues en Pinatelle | 15141 | 031 | 0C | 530 |
| 15 | Neussargues en Pinatelle | 15141 | 031 | 0C | 531 |
| 15 | Neussargues en Pinatelle | 15141 | 031 | 0C | 532 |
| 15 | Neussargues en Pinatelle | 15141 | 031 | 0C | 533 |
| 15 | Neussargues en Pinatelle | 15141 | 031 | 0C | 534 |
| 15 | Neussargues en Pinatelle | 15141 | 031 | 0C | 535 |
| 15 | Neussargues en Pinatelle | 15141 | 031 | 0C | 536 |
| 15 | Neussargues en Pinatelle | 15141 | 031 | 0C | 537 |
| 15 | Neussargues en Pinatelle | 15141 | 031 | 0C | 538 |
| 15 | Neussargues en Pinatelle | 15141 | 031 | 0C | 539 |
| 15 | Neussargues en Pinatelle | 15141 | 031 | 0C | 540 |

| Dept | Nom Commune | INSEE | Pre_Sect | SECTION | N° Parcelle |
|------|--------------------------|-------|----------|---------|-------------|
| 15 | Neussargues en Pinatelle | 15141 | 031 | 0C | 541 |
| 15 | Neussargues en Pinatelle | 15141 | 031 | 0C | 542 |
| 15 | Neussargues en Pinatelle | 15141 | 031 | 0C | 543 |
| 15 | Neussargues en Pinatelle | 15141 | 031 | 0C | 544 |
| 15 | Neussargues en Pinatelle | 15141 | 031 | 0C | 545 |
| 15 | Neussargues en Pinatelle | 15141 | 031 | 0C | 994 |
| 15 | Neussargues en Pinatelle | 15141 | 031 | 0C | 995 |
| 15 | Neussargues en Pinatelle | 15141 | 031 | 0C | 996 |
| 15 | Neussargues en Pinatelle | 15141 | 031 | 0C | 997 |
| 15 | Neussargues en Pinatelle | 15141 | 031 | 0C | 998 |
| 15 | Neussargues en Pinatelle | 15141 | 031 | 0C | 999 |
| 15 | Neussargues en Pinatelle | 15141 | 031 | 0C | 1020 |
| 15 | Neussargues en Pinatelle | 15141 | 031 | 0C | 1021 |
| 15 | Neussargues en Pinatelle | 15141 | 031 | 0C | 1022 |
| 15 | Neussargues en Pinatelle | 15141 | 031 | 0C | 1023 |
| 15 | Neussargues en Pinatelle | 15141 | 031 | 0C | 1024 |
| 15 | Neussargues en Pinatelle | 15141 | 031 | 0C | 1025 |
| 15 | Neussargues en Pinatelle | 15141 | 031 | 0C | 1026 |
| 15 | Neussargues en Pinatelle | 15141 | 031 | 0C | 1027 |
| 15 | Neussargues en Pinatelle | 15141 | 031 | 0C | 1028 |
| 15 | Neussargues en Pinatelle | 15141 | 031 | 0C | 1029 |
| 15 | Neussargues en Pinatelle | 15141 | 031 | 0C | 1030 |
| 15 | Neussargues en Pinatelle | 15141 | 031 | 0C | 1031 |
| 15 | Neussargues en Pinatelle | 15141 | 031 | 0C | 1032 |
| 15 | Neussargues en Pinatelle | 15141 | 031 | 0C | 1033 |
| 15 | Neussargues en Pinatelle | 15141 | 031 | 0C | 1034 |
| 15 | Neussargues en Pinatelle | 15141 | 031 | 0C | 1036 |
| 15 | Neussargues en Pinatelle | 15141 | 031 | 0C | 1045 |
| 15 | Neussargues en Pinatelle | 15141 | 031 | 0C | 1046 |
| 15 | Neussargues en Pinatelle | 15141 | 031 | 0C | 1047 |
| 15 | Neussargues en Pinatelle | 15141 | 031 | 0C | 1048 |
| 15 | Neussargues en Pinatelle | 15141 | 031 | 0C | 1049 |
| 15 | Neussargues en Pinatelle | 15141 | 031 | 0C | 1050 |
| 15 | Neussargues en Pinatelle | 15141 | 031 | 0C | 1051 |
| 15 | Neussargues en Pinatelle | 15141 | 031 | 0C | 1052 |
| 15 | Neussargues en Pinatelle | 15141 | 031 | 0C | 1055 |
| 15 | Neussargues en Pinatelle | 15141 | 031 | 0C | 1056 |
| 15 | Neussargues en Pinatelle | 15141 | 031 | 0C | 1057 |
| 15 | Neussargues en Pinatelle | 15141 | 031 | 0C | 1058 |
| 15 | Neussargues en Pinatelle | 15141 | 031 | 0C | 1059 |
| 15 | Neussargues en Pinatelle | 15141 | 031 | 0C | 1060 |
| 15 | Neussargues en Pinatelle | 15141 | 031 | 0C | 1061 |
| 15 | Neussargues en Pinatelle | 15141 | 031 | 0C | 1062 |
| 15 | Neussargues en Pinatelle | 15141 | 031 | 0C | 1063 |
| 15 | Neussargues en Pinatelle | 15141 | 031 | 0C | 1064 |
| 15 | Neussargues en Pinatelle | 15141 | 031 | 0C | 1065 |
| 15 | Neussargues en Pinatelle | 15141 | 031 | 0C | 1066 |
| 15 | Neussargues en Pinatelle | 15141 | 031 | 0C | 1067 |
| 15 | Neussargues en Pinatelle | 15141 | 031 | 0C | 1068 |
| 15 | Neussargues en Pinatelle | 15141 | 031 | 0C | 1069 |
| 15 | Neussargues en Pinatelle | 15141 | 031 | 0C | 1070 |
| 15 | Neussargues en Pinatelle | 15141 | 031 | 0C | 1071 |
| 15 | Neussargues en Pinatelle | 15141 | 031 | 0C | 1072 |
| 15 | Neussargues en Pinatelle | 15141 | 031 | 0C | 1073 |
| 15 | Neussargues en Pinatelle | 15141 | 031 | 0C | 1074 |
| 15 | Neussargues en Pinatelle | 15141 | 031 | 0C | 1075 |
| 15 | Neussargues en Pinatelle | 15141 | 031 | 0C | 1079 |
| 15 | Neussargues en Pinatelle | 15141 | 031 | 0C | 1080 |
| 15 | Neussargues en Pinatelle | 15141 | 031 | 0C | 1081 |
| 15 | Neussargues en Pinatelle | 15141 | 031 | 0C | 1082 |
| 15 | Neussargues en Pinatelle | 15141 | 031 | 0C | 1084 |
| 15 | Neussargues en Pinatelle | 15141 | 031 | 0C | 1086 |
| 15 | Neussargues en Pinatelle | 15141 | 031 | 0C | 1087 |
| 15 | Neussargues en Pinatelle | 15141 | 031 | 0C | 1106 |
| 15 | Neussargues en Pinatelle | 15141 | 031 | 0C | 1107 |
| 15 | Neussargues en Pinatelle | 15141 | 031 | 0C | 1108 |
| 15 | Neussargues en Pinatelle | 15141 | 031 | 0C | 1109 |
| 15 | Neussargues en Pinatelle | 15141 | 031 | 0C | 1110 |
| 15 | Neussargues en Pinatelle | 15141 | 031 | 0C | 1111 |
| 15 | Neussargues en Pinatelle | 15141 | 031 | 0C | 1112 |
| 15 | Neussargues en Pinatelle | 15141 | 031 | 0C | 1116 |
| 15 | Neussargues en Pinatelle | 15141 | 031 | 0C | 1117 |
| 15 | Neussargues en Pinatelle | 15141 | 031 | 0C | 1120 |
| 15 | Neussargues en Pinatelle | 15141 | 031 | 0C | 1121 |
| 15 | Neussargues en Pinatelle | 15141 | 031 | 0C | 1122 |
| 15 | Neussargues en Pinatelle | 15141 | 031 | 0C | 1124 |
| 15 | Neussargues en Pinatelle | 15141 | 031 | 0C | 1125 |
| 15 | Neussargues en Pinatelle | 15141 | 031 | 0C | 1126 |
| 15 | Neussargues en Pinatelle | 15141 | 031 | 0C | 1127 |

| Dept | Nom Commune | INSEE | Pre_Sect | SECTION | N° Parcelle |
|------|--------------------------|-------|----------|---------|-------------|
| 15 | Neussargues en Pinatelle | 15141 | 031 | 0C | 1128 |
| 15 | Neussargues en Pinatelle | 15141 | 031 | 0C | 1129 |
| 15 | Neussargues en Pinatelle | 15141 | 031 | 0C | 1130 |
| 15 | Neussargues en Pinatelle | 15141 | 031 | 0C | 1131 |
| 15 | Neussargues en Pinatelle | 15141 | 031 | 0C | 1132 |
| 15 | Neussargues en Pinatelle | 15141 | 031 | 0C | 1133 |
| 15 | Neussargues en Pinatelle | 15141 | 031 | 0C | 1135 |
| 15 | Neussargues en Pinatelle | 15141 | 031 | 0C | 1137 |
| 15 | Neussargues en Pinatelle | 15141 | 031 | 0C | 1140 |
| 15 | Neussargues en Pinatelle | 15141 | 031 | 0C | 1141 |
| 15 | Neussargues en Pinatelle | 15141 | 031 | 0C | 1142 |
| 15 | Neussargues en Pinatelle | 15141 | 031 | 0C | 1153 |
| 15 | Neussargues en Pinatelle | 15141 | 031 | 0C | 1154 |
| 15 | Neussargues en Pinatelle | 15141 | 031 | 0C | 1155 |
| 15 | Neussargues en Pinatelle | 15141 | 031 | 0C | 1156 |
| 15 | Neussargues en Pinatelle | 15141 | 031 | 0C | 1157 |
| 15 | Neussargues en Pinatelle | 15141 | 031 | 0C | 1158 |
| 15 | Neussargues en Pinatelle | 15141 | 031 | 0C | 1159 |
| 15 | Neussargues en Pinatelle | 15141 | 031 | 0C | 1160 |
| 15 | Neussargues en Pinatelle | 15141 | 031 | 0C | 1161 |
| 15 | Neussargues en Pinatelle | 15141 | 031 | 0C | 1162 |
| 15 | Neussargues en Pinatelle | 15141 | 031 | 0C | 1163 |
| 15 | Neussargues en Pinatelle | 15141 | 031 | 0C | 1164 |
| 15 | Neussargues en Pinatelle | 15141 | 031 | 0C | 1176 |
| 15 | Neussargues en Pinatelle | 15141 | 031 | 0C | 1236 |
| 15 | Neussargues en Pinatelle | 15141 | 031 | 0C | 1237 |
| 15 | Neussargues en Pinatelle | 15141 | 031 | 0C | 1238 |
| 15 | Neussargues en Pinatelle | 15141 | 031 | 0C | 1241 |
| 15 | Neussargues en Pinatelle | 15141 | 031 | 0C | 1242 |
| 15 | Neussargues en Pinatelle | 15141 | 031 | 0C | 1248 |
| 15 | Neussargues en Pinatelle | 15141 | 031 | 0C | 1249 |
| 15 | Neussargues en Pinatelle | 15141 | 031 | 0C | 1396 |
| 15 | Neussargues en Pinatelle | 15141 | 031 | 0C | 1401 |
| 15 | Neussargues en Pinatelle | 15141 | 031 | 0C | 1404 |
| 15 | Neussargues en Pinatelle | 15141 | 031 | 0C | 1417 |
| 15 | Neussargues en Pinatelle | 15141 | 031 | 0C | 1424 |
| 15 | Neussargues en Pinatelle | 15141 | 031 | 0C | 1425 |
| 15 | Neussargues en Pinatelle | 15141 | 031 | 0C | 1469 |
| 15 | Neussargues en Pinatelle | 15141 | 031 | 0C | 1470 |
| 15 | Neussargues en Pinatelle | 15141 | 031 | 0C | 1480 |
| 15 | Neussargues en Pinatelle | 15141 | 031 | 0C | 1481 |
| 15 | Neussargues en Pinatelle | 15141 | 031 | 0C | 1498 |
| 15 | Neussargues en Pinatelle | 15141 | 031 | 0C | 1499 |
| 15 | Neussargues en Pinatelle | 15141 | 031 | 0C | 1514 |
| 15 | Neussargues en Pinatelle | 15141 | 031 | 0C | 1515 |
| 15 | Neussargues en Pinatelle | 15141 | 031 | 0C | 1516 |
| 15 | Neussargues en Pinatelle | 15141 | 031 | 0C | 1517 |
| 15 | Neussargues en Pinatelle | 15141 | 031 | 0C | 1542 |
| 15 | Neussargues en Pinatelle | 15141 | 031 | 0C | 1543 |
| 15 | Neussargues en Pinatelle | 15141 | 031 | 0C | 1559 |
| 15 | Neussargues en Pinatelle | 15141 | 031 | 0C | 1560 |
| 15 | Neussargues en Pinatelle | 15141 | 031 | 0C | 1561 |
| 15 | Neussargues en Pinatelle | 15141 | 031 | 0C | 1562 |
| 15 | Neussargues en Pinatelle | 15141 | 031 | 0C | 1563 |
| 15 | Neussargues en Pinatelle | 15141 | 031 | 0C | 1564 |
| 15 | Neussargues en Pinatelle | 15141 | 031 | 0C | 1569 |
| 15 | Neussargues en Pinatelle | 15141 | 031 | 0C | 1570 |
| 15 | Neussargues en Pinatelle | 15141 | 031 | 0C | 1580 |
| 15 | Neussargues en Pinatelle | 15141 | 031 | 0C | 1586 |
| 15 | Neussargues en Pinatelle | 15141 | 031 | 0C | 1587 |
| 15 | Neussargues en Pinatelle | 15141 | 031 | 0C | 1588 |
| 15 | Neussargues en Pinatelle | 15141 | 031 | 0C | 1600 |
| 15 | Neussargues en Pinatelle | 15141 | 031 | 0C | 1650 |
| 15 | Neussargues en Pinatelle | 15141 | 031 | 0C | 1657 |
| 15 | Neussargues en Pinatelle | 15141 | 031 | 0C | 1658 |
| 15 | Neussargues en Pinatelle | 15141 | 031 | 0C | 1664 |
| 15 | Neussargues en Pinatelle | 15141 | 031 | ZC | 5 |
| 15 | Neussargues en Pinatelle | 15141 | 031 | ZD | 1 |
| 15 | Neussargues en Pinatelle | 15141 | 031 | ZD | 3 |
| 15 | Neussargues en Pinatelle | 15141 | 031 | ZD | 6 |
| 15 | Neussargues en Pinatelle | 15141 | 031 | ZD | 7 |
| 15 | Neussargues en Pinatelle | 15141 | 031 | ZD | 8 |
| 15 | Neussargues en Pinatelle | 15141 | 031 | ZD | 9 |
| 15 | Neussargues en Pinatelle | 15141 | 031 | ZD | 10 |
| 15 | Neussargues en Pinatelle | 15141 | 031 | ZD | 11 |
| 15 | Neussargues en Pinatelle | 15141 | 031 | ZD | 12 |
| 15 | Neussargues en Pinatelle | 15141 | 031 | ZD | 13 |
| 15 | Neussargues en Pinatelle | 15141 | 031 | ZD | 14 |
| 15 | Neussargues en Pinatelle | 15141 | 031 | ZD | 15 |

| Dept | Nom Commune | INSEE | Pre_Sect | SECTION | N° Parcelle |
|------|--------------------------|-------|----------|---------|-------------|
| 15 | Neussargues en Pinatelle | 15141 | 031 | ZD | 16 |
| 15 | Neussargues en Pinatelle | 15141 | 031 | ZD | 17 |
| 15 | Neussargues en Pinatelle | 15141 | 031 | ZD | 18 |
| 15 | Neussargues en Pinatelle | 15141 | 031 | ZD | 19 |
| 15 | Neussargues en Pinatelle | 15141 | 031 | ZD | 20 |
| 15 | Neussargues en Pinatelle | 15141 | 031 | ZD | 21 |
| 15 | Neussargues en Pinatelle | 15141 | 031 | ZD | 22 |
| 15 | Neussargues en Pinatelle | 15141 | 031 | ZD | 23 |
| 15 | Neussargues en Pinatelle | 15141 | 031 | ZD | 24 |
| 15 | Neussargues en Pinatelle | 15141 | 031 | ZD | 25 |
| 15 | Neussargues en Pinatelle | 15141 | 031 | ZD | 26 |
| 15 | Neussargues en Pinatelle | 15141 | 031 | ZD | 27 |
| 15 | Neussargues en Pinatelle | 15141 | 031 | ZD | 28 |
| 15 | Neussargues en Pinatelle | 15141 | 031 | ZD | 31 |
| 15 | Neussargues en Pinatelle | 15141 | 031 | ZD | 32 |
| 15 | Neussargues en Pinatelle | 15141 | 031 | ZD | 33 |
| 15 | Neussargues en Pinatelle | 15141 | 031 | ZD | 34 |
| 15 | Neussargues en Pinatelle | 15141 | 031 | ZD | 35 |
| 15 | Neussargues en Pinatelle | 15141 | 031 | ZD | 36 |
| 15 | Neussargues en Pinatelle | 15141 | 031 | ZE | 1 |
| 15 | Neussargues en Pinatelle | 15141 | 031 | ZE | 2 |
| 15 | Neussargues en Pinatelle | 15141 | 031 | ZE | 3 |
| 15 | Neussargues en Pinatelle | 15141 | 031 | ZE | 4 |
| 15 | Neussargues en Pinatelle | 15141 | 031 | ZE | 5 |
| 15 | Neussargues en Pinatelle | 15141 | 031 | ZE | 6 |
| 15 | Neussargues en Pinatelle | 15141 | 031 | ZE | 7 |
| 15 | Neussargues en Pinatelle | 15141 | 031 | ZE | 8 |
| 15 | Neussargues en Pinatelle | 15141 | 031 | ZE | 9 |
| 15 | Neussargues en Pinatelle | 15141 | 031 | ZE | 13 |
| 15 | Neussargues en Pinatelle | 15141 | 031 | ZE | 14 |
| 15 | Neussargues en Pinatelle | 15141 | 031 | ZE | 15 |
| 15 | Neussargues en Pinatelle | 15141 | 031 | ZE | 16 |
| 15 | Neussargues en Pinatelle | 15141 | 031 | ZE | 17 |
| 15 | Neussargues en Pinatelle | 15141 | 031 | ZE | 18 |
| 15 | Neussargues en Pinatelle | 15141 | 031 | ZE | 19 |
| 15 | Neussargues en Pinatelle | 15141 | 031 | ZE | 20 |
| 15 | Neussargues en Pinatelle | 15141 | 031 | ZE | 21 |
| 15 | Neussargues en Pinatelle | 15141 | 031 | ZE | 22 |
| 15 | Neussargues en Pinatelle | 15141 | 031 | ZE | 23 |
| 15 | Neussargues en Pinatelle | 15141 | 031 | ZE | 24 |
| 15 | Neussargues en Pinatelle | 15141 | 031 | ZE | 25 |
| 15 | Neussargues en Pinatelle | 15141 | 031 | ZE | 26 |
| 15 | Neussargues en Pinatelle | 15141 | 031 | ZE | 27 |
| 15 | Neussargues en Pinatelle | 15141 | 031 | ZE | 28 |
| 15 | Neussargues en Pinatelle | 15141 | 031 | ZE | 29 |
| 15 | Neussargues en Pinatelle | 15141 | 031 | ZE | 30 |
| 15 | Neussargues en Pinatelle | 15141 | 031 | ZE | 31 |
| 15 | Neussargues en Pinatelle | 15141 | 031 | ZE | 32 |
| 15 | Neussargues en Pinatelle | 15141 | 031 | ZE | 33 |
| 15 | Neussargues en Pinatelle | 15141 | 031 | ZE | 34 |
| 15 | Neussargues en Pinatelle | 15141 | 031 | ZE | 35 |
| 15 | Neussargues en Pinatelle | 15141 | 031 | ZE | 36 |
| 15 | Neussargues en Pinatelle | 15141 | 031 | ZE | 37 |
| 15 | Neussargues en Pinatelle | 15141 | 031 | ZH | 1 |
| 15 | Neussargues en Pinatelle | 15141 | 031 | ZH | 2 |
| 15 | Neussargues en Pinatelle | 15141 | 031 | ZH | 3 |
| 15 | Neussargues en Pinatelle | 15141 | 031 | ZH | 4 |
| 15 | Neussargues en Pinatelle | 15141 | 031 | ZH | 5 |
| 15 | Neussargues en Pinatelle | 15141 | 031 | ZH | 6 |
| 15 | Neussargues en Pinatelle | 15141 | 031 | ZH | 7 |
| 15 | Neussargues en Pinatelle | 15141 | 031 | ZH | 8 |
| 15 | Neussargues en Pinatelle | 15141 | 031 | ZH | 9 |
| 15 | Neussargues en Pinatelle | 15141 | 031 | ZH | 10 |
| 15 | Neussargues en Pinatelle | 15141 | 031 | ZH | 11 |
| 15 | Neussargues en Pinatelle | 15141 | 031 | ZH | 12 |
| 15 | Neussargues en Pinatelle | 15141 | 031 | ZH | 13 |
| 15 | Neussargues en Pinatelle | 15141 | 031 | ZH | 14 |
| 15 | Neussargues en Pinatelle | 15141 | 031 | ZH | 15 |
| 15 | Neussargues en Pinatelle | 15141 | 031 | ZH | 16 |
| 15 | Neussargues en Pinatelle | 15141 | 031 | ZH | 17 |
| 15 | Neussargues en Pinatelle | 15141 | 031 | ZH | 18 |
| 15 | Neussargues en Pinatelle | 15141 | 031 | ZH | 19 |
| 15 | Neussargues en Pinatelle | 15141 | 031 | ZH | 20 |
| 15 | Neussargues en Pinatelle | 15141 | 031 | ZH | 21 |
| 15 | Neussargues en Pinatelle | 15141 | 031 | ZH | 22 |
| 15 | Neussargues en Pinatelle | 15141 | 031 | ZH | 27 |
| 15 | Neussargues en Pinatelle | 15141 | 031 | ZH | 28 |
| 15 | Neussargues en Pinatelle | 15141 | 031 | ZH | 29 |
| 15 | Neussargues en Pinatelle | 15141 | 031 | ZH | 30 |

| Dept | Nom Commune | INSEE | Pre_Sect | SECTION | N° Parcelle |
|------|--------------------------|-------|----------|---------|-------------|
| 15 | Neussargues en Pinatelle | 15141 | 031 | ZH | 31 |
| 15 | Neussargues en Pinatelle | 15141 | 031 | ZH | 34 |
| 15 | Neussargues en Pinatelle | 15141 | 031 | ZH | 35 |
| 15 | Neussargues en Pinatelle | 15141 | 031 | ZH | 37 |
| 15 | Neussargues en Pinatelle | 15141 | 031 | ZH | 38 |
| 15 | Neussargues en Pinatelle | 15141 | 031 | ZH | 39 |
| 15 | Neussargues en Pinatelle | 15141 | 031 | ZH | 40 |
| 15 | Neussargues en Pinatelle | 15141 | 031 | ZH | 41 |
| 15 | Neussargues en Pinatelle | 15141 | 031 | ZH | 43 |
| 15 | Neussargues en Pinatelle | 15141 | 031 | ZH | 44 |
| 15 | Neussargues en Pinatelle | 15141 | 031 | ZH | 45 |
| 15 | Neussargues en Pinatelle | 15141 | 031 | ZH | 46 |
| 15 | Neussargues en Pinatelle | 15141 | 031 | ZH | 47 |
| 15 | Neussargues en Pinatelle | 15141 | 031 | ZH | 48 |
| 15 | Neussargues en Pinatelle | 15141 | 031 | ZI | 1 |
| 15 | Neussargues en Pinatelle | 15141 | 031 | ZI | 2 |
| 15 | Neussargues en Pinatelle | 15141 | 031 | ZI | 3 |
| 15 | Neussargues en Pinatelle | 15141 | 031 | ZI | 5 |
| 15 | Neussargues en Pinatelle | 15141 | 031 | ZI | 6 |
| 15 | Neussargues en Pinatelle | 15141 | 031 | ZI | 7 |
| 15 | Neussargues en Pinatelle | 15141 | 031 | ZI | 8 |
| 15 | Neussargues en Pinatelle | 15141 | 031 | ZI | 10 |
| 15 | Neussargues en Pinatelle | 15141 | 031 | ZI | 11 |
| 15 | Neussargues en Pinatelle | 15141 | 031 | ZI | 12 |
| 15 | Neussargues en Pinatelle | 15141 | 031 | ZI | 13 |
| 15 | Neussargues en Pinatelle | 15141 | 031 | ZI | 14 |
| 15 | Neussargues en Pinatelle | 15141 | 031 | ZI | 15 |
| 15 | Neussargues en Pinatelle | 15141 | 031 | ZI | 16 |
| 15 | Neussargues en Pinatelle | 15141 | 031 | ZI | 17 |
| 15 | Neussargues en Pinatelle | 15141 | 031 | ZK | 1 |
| 15 | Neussargues en Pinatelle | 15141 | 031 | ZK | 2 |
| 15 | Neussargues en Pinatelle | 15141 | 031 | ZK | 3 |
| 15 | Neussargues en Pinatelle | 15141 | 031 | ZK | 4 |
| 15 | Neussargues en Pinatelle | 15141 | 031 | ZK | 5 |
| 15 | Neussargues en Pinatelle | 15141 | 031 | ZK | 6 |
| 15 | Neussargues en Pinatelle | 15141 | 031 | ZK | 7 |
| 15 | Neussargues en Pinatelle | 15141 | 031 | ZK | 8 |
| 15 | Neussargues en Pinatelle | 15141 | 031 | ZK | 9 |
| 15 | Neussargues en Pinatelle | 15141 | 031 | ZK | 11 |
| 15 | Neussargues en Pinatelle | 15141 | 031 | ZL | 1 |
| 15 | Neussargues en Pinatelle | 15141 | 031 | ZL | 3 |
| 15 | Neussargues en Pinatelle | 15141 | 031 | ZL | 4 |
| 15 | Neussargues en Pinatelle | 15141 | 031 | ZL | 5 |
| 15 | Neussargues en Pinatelle | 15141 | 031 | ZL | 6 |
| 15 | Neussargues en Pinatelle | 15141 | 031 | ZL | 7 |
| 15 | Neussargues en Pinatelle | 15141 | 031 | ZL | 8 |
| 15 | Neussargues en Pinatelle | 15141 | 031 | ZL | 9 |
| 15 | Neussargues en Pinatelle | 15141 | 031 | ZL | 10 |
| 15 | Neussargues en Pinatelle | 15141 | 031 | ZL | 11 |
| 15 | Neussargues en Pinatelle | 15141 | 031 | ZL | 13 |
| 15 | Neussargues en Pinatelle | 15141 | 031 | ZL | 14 |
| 15 | Neussargues en Pinatelle | 15141 | 031 | ZL | 15 |
| 15 | Neussargues en Pinatelle | 15141 | 031 | ZL | 16 |
| 15 | Neussargues en Pinatelle | 15141 | 031 | ZL | 17 |
| 15 | Neussargues en Pinatelle | 15141 | 031 | ZL | 18 |
| 15 | Neussargues en Pinatelle | 15141 | 031 | ZL | 19 |
| 15 | Neussargues en Pinatelle | 15141 | 031 | ZL | 20 |
| 15 | Neussargues en Pinatelle | 15141 | 031 | ZL | 21 |
| 15 | Neussargues en Pinatelle | 15141 | 031 | ZL | 23 |
| 15 | Neussargues en Pinatelle | 15141 | 031 | ZL | 24 |
| 15 | Neussargues en Pinatelle | 15141 | 031 | ZL | 25 |
| 15 | Neussargues en Pinatelle | 15141 | 031 | ZL | 26 |
| 15 | Neussargues en Pinatelle | 15141 | 031 | ZL | 27 |
| 15 | Neussargues en Pinatelle | 15141 | 031 | ZL | 28 |
| 15 | Neussargues en Pinatelle | 15141 | 031 | ZL | 29 |
| 15 | Neussargues en Pinatelle | 15141 | 031 | ZL | 30 |
| 15 | Neussargues en Pinatelle | 15141 | 031 | ZL | 31 |
| 15 | Neussargues en Pinatelle | 15141 | 031 | ZL | 32 |
| 15 | Neussargues en Pinatelle | 15141 | 031 | ZL | 33 |
| 15 | Neussargues en Pinatelle | 15141 | 031 | ZL | 35 |
| 15 | Neussargues en Pinatelle | 15141 | 031 | ZL | 37 |
| 15 | Neussargues en Pinatelle | 15141 | 031 | ZL | 38 |
| 15 | Neussargues en Pinatelle | 15141 | 031 | ZL | 39 |
| 15 | Neussargues en Pinatelle | 15141 | 031 | ZL | 40 |
| 15 | Neussargues en Pinatelle | 15141 | 031 | ZL | 41 |
| 15 | Neussargues en Pinatelle | 15141 | 031 | ZL | 42 |
| 15 | Neussargues en Pinatelle | 15141 | 031 | ZL | 43 |
| 15 | Neussargues en Pinatelle | 15141 | 031 | ZL | 44 |
| 15 | Neussargues en Pinatelle | 15141 | 031 | ZL | 45 |

| Dept | Nom Commune | INSEE | Pre_Sect | SECTION | N° Parcelle |
|------|--------------------------|-------|----------|---------|-------------|
| 15 | Neussargues en Pinatelle | 15141 | 031 | ZM | 1 |
| 15 | Neussargues en Pinatelle | 15141 | 031 | ZM | 2 |
| 15 | Neussargues en Pinatelle | 15141 | 031 | ZM | 3 |
| 15 | Neussargues en Pinatelle | 15141 | 031 | ZM | 4 |
| 15 | Neussargues en Pinatelle | 15141 | 031 | ZM | 6 |
| 15 | Neussargues en Pinatelle | 15141 | 031 | ZM | 7 |
| 15 | Neussargues en Pinatelle | 15141 | 031 | ZM | 8 |
| 15 | Neussargues en Pinatelle | 15141 | 031 | ZM | 10 |
| 15 | Neussargues en Pinatelle | 15141 | 031 | ZM | 11 |
| 15 | Neussargues en Pinatelle | 15141 | 031 | ZM | 12 |
| 15 | Neussargues en Pinatelle | 15141 | 031 | ZM | 13 |
| 15 | Neussargues en Pinatelle | 15141 | 031 | ZM | 14 |
| 15 | Neussargues en Pinatelle | 15141 | 031 | ZM | 15 |
| 15 | Neussargues en Pinatelle | 15141 | 031 | ZM | 16 |
| 15 | Neussargues en Pinatelle | 15141 | 031 | ZM | 18 |
| 15 | Neussargues en Pinatelle | 15141 | 031 | ZM | 20 |
| 15 | Neussargues en Pinatelle | 15141 | 031 | ZM | 22 |
| 15 | Neussargues en Pinatelle | 15141 | 031 | ZM | 23 |
| 15 | Neussargues en Pinatelle | 15141 | 031 | ZM | 24 |
| 15 | Neussargues en Pinatelle | 15141 | 031 | ZM | 26 |
| 15 | Neussargues en Pinatelle | 15141 | 031 | ZM | 29 |
| 15 | Neussargues en Pinatelle | 15141 | 031 | ZM | 30 |
| 15 | Neussargues en Pinatelle | 15141 | 031 | ZM | 31 |
| 15 | Neussargues en Pinatelle | 15141 | 031 | ZM | 32 |
| 15 | Neussargues en Pinatelle | 15141 | 031 | ZM | 33 |
| 15 | Neussargues en Pinatelle | 15141 | 031 | ZN | 1 |
| 15 | Neussargues en Pinatelle | 15141 | 031 | ZN | 2 |
| 15 | Neussargues en Pinatelle | 15141 | 031 | ZN | 3 |
| 15 | Neussargues en Pinatelle | 15141 | 031 | ZN | 4 |
| 15 | Neussargues en Pinatelle | 15141 | 031 | ZN | 5 |
| 15 | Neussargues en Pinatelle | 15141 | 031 | ZN | 6 |
| 15 | Neussargues en Pinatelle | 15141 | 031 | ZN | 7 |
| 15 | Neussargues en Pinatelle | 15141 | 031 | ZN | 8 |
| 15 | Neussargues en Pinatelle | 15141 | 031 | ZN | 9 |
| 15 | Neussargues en Pinatelle | 15141 | 031 | ZN | 10 |
| 15 | Neussargues en Pinatelle | 15141 | 031 | ZN | 11 |
| 15 | Neussargues en Pinatelle | 15141 | 031 | ZN | 12 |
| 15 | Neussargues en Pinatelle | 15141 | 031 | ZN | 13 |
| 15 | Neussargues en Pinatelle | 15141 | 031 | ZN | 14 |
| 15 | Neussargues en Pinatelle | 15141 | 031 | ZN | 15 |
| 15 | Neussargues en Pinatelle | 15141 | 031 | ZN | 16 |
| 15 | Neussargues en Pinatelle | 15141 | 031 | ZN | 18 |
| 15 | Neussargues en Pinatelle | 15141 | 031 | ZN | 19 |
| 15 | Neussargues en Pinatelle | 15141 | 031 | ZN | 21 |
| 15 | Neussargues en Pinatelle | 15141 | 031 | ZN | 22 |
| 15 | Neussargues en Pinatelle | 15141 | 031 | ZN | 24 |
| 15 | Neussargues en Pinatelle | 15141 | 031 | ZN | 25 |
| 15 | Neussargues en Pinatelle | 15141 | 031 | ZN | 26 |
| 15 | Neussargues en Pinatelle | 15141 | 031 | ZO | 1 |
| 15 | Neussargues en Pinatelle | 15141 | 031 | ZO | 2 |
| 15 | Neussargues en Pinatelle | 15141 | 031 | ZO | 5 |
| 15 | Neussargues en Pinatelle | 15141 | 031 | ZO | 6 |
| 15 | Neussargues en Pinatelle | 15141 | 031 | ZO | 7 |
| 15 | Neussargues en Pinatelle | 15141 | 031 | ZO | 8 |
| 15 | Neussargues en Pinatelle | 15141 | 031 | ZO | 9 |
| 15 | Neussargues en Pinatelle | 15141 | 031 | ZO | 10 |
| 15 | Neussargues en Pinatelle | 15141 | 031 | ZO | 11 |
| 15 | Neussargues en Pinatelle | 15141 | 031 | ZO | 12 |
| 15 | Neussargues en Pinatelle | 15141 | 031 | ZO | 13 |
| 15 | Neussargues en Pinatelle | 15141 | 031 | ZO | 14 |
| 15 | Neussargues en Pinatelle | 15141 | 031 | ZO | 15 |
| 15 | Neussargues en Pinatelle | 15141 | 031 | ZO | 16 |
| 15 | Neussargues en Pinatelle | 15141 | 031 | ZO | 17 |
| 15 | Neussargues en Pinatelle | 15141 | 031 | ZO | 18 |
| 15 | Neussargues en Pinatelle | 15141 | 031 | ZO | 19 |
| 15 | Neussargues en Pinatelle | 15141 | 031 | ZO | 20 |
| 15 | Neussargues en Pinatelle | 15141 | 031 | ZO | 21 |
| 15 | Neussargues en Pinatelle | 15141 | 031 | ZP | 2 |
| 15 | Neussargues en Pinatelle | 15141 | 031 | ZP | 3 |
| 15 | Neussargues en Pinatelle | 15141 | 031 | ZP | 4 |
| 15 | Neussargues en Pinatelle | 15141 | 031 | ZP | 5 |
| 15 | Neussargues en Pinatelle | 15141 | 031 | ZP | 6 |
| 15 | Neussargues en Pinatelle | 15141 | 031 | ZP | 7 |
| 15 | Neussargues en Pinatelle | 15141 | 031 | ZP | 8 |
| 15 | Neussargues en Pinatelle | 15141 | 031 | ZP | 9 |
| 15 | Neussargues en Pinatelle | 15141 | 031 | ZP | 10 |
| 15 | Neussargues en Pinatelle | 15141 | 031 | ZP | 11 |
| 15 | Neussargues en Pinatelle | 15141 | 031 | ZP | 12 |
| 15 | Neussargues en Pinatelle | 15141 | 031 | ZP | 13 |

| Dept | Nom Commune | INSEE | Pre_Sect | SECTION | N° Parcelle |
|------|--------------------------|-------|----------|---------|-------------|
| 15 | Neussargues en Pinatelle | 15141 | 031 | ZP | 14 |
| 15 | Neussargues en Pinatelle | 15141 | 031 | ZP | 15 |
| 15 | Neussargues en Pinatelle | 15141 | 031 | ZP | 16 |
| 15 | Neussargues en Pinatelle | 15141 | 031 | ZP | 17 |
| 15 | Neussargues en Pinatelle | 15141 | 031 | ZP | 18 |
| 15 | Neussargues en Pinatelle | 15141 | 031 | ZP | 19 |
| 15 | Neussargues en Pinatelle | 15141 | 031 | ZP | 20 |
| 15 | Neussargues en Pinatelle | 15141 | 031 | ZP | 21 |
| 15 | Neussargues en Pinatelle | 15141 | 031 | ZP | 22 |
| 15 | Neussargues en Pinatelle | 15141 | 031 | ZP | 23 |
| 15 | Neussargues en Pinatelle | 15141 | 031 | ZP | 24 |
| 15 | Neussargues en Pinatelle | 15141 | 031 | ZP | 25 |
| 15 | Neussargues en Pinatelle | 15141 | 031 | ZP | 27 |
| 15 | Neussargues en Pinatelle | 15141 | 031 | ZP | 28 |
| 15 | Neussargues en Pinatelle | 15141 | 031 | ZP | 29 |
| 15 | Neussargues en Pinatelle | 15141 | 031 | ZR | 1 |
| 15 | Neussargues en Pinatelle | 15141 | 031 | ZR | 2 |
| 15 | Neussargues en Pinatelle | 15141 | 031 | ZR | 3 |
| 15 | Neussargues en Pinatelle | 15141 | 031 | ZR | 4 |
| 15 | Neussargues en Pinatelle | 15141 | 031 | ZR | 5 |
| 15 | Neussargues en Pinatelle | 15141 | 031 | ZR | 6 |
| 15 | Neussargues en Pinatelle | 15141 | 031 | ZR | 7 |
| 15 | Neussargues en Pinatelle | 15141 | 031 | ZR | 8 |
| 15 | Neussargues en Pinatelle | 15141 | 031 | ZR | 9 |
| 15 | Neussargues en Pinatelle | 15141 | 031 | ZR | 10 |
| 15 | Neussargues en Pinatelle | 15141 | 031 | ZR | 11 |
| 15 | Neussargues en Pinatelle | 15141 | 031 | ZR | 12 |
| 15 | Neussargues en Pinatelle | 15141 | 031 | ZR | 13 |
| 15 | Neussargues en Pinatelle | 15141 | 031 | ZR | 14 |
| 15 | Neussargues en Pinatelle | 15141 | 031 | ZR | 15 |
| 15 | Neussargues en Pinatelle | 15141 | 031 | ZR | 16 |
| 15 | Neussargues en Pinatelle | 15141 | 031 | ZR | 17 |
| 15 | Neussargues en Pinatelle | 15141 | 031 | ZR | 18 |
| 15 | Neussargues en Pinatelle | 15141 | 031 | ZR | 19 |
| 15 | Neussargues en Pinatelle | 15141 | 031 | ZR | 20 |
| 15 | Neussargues en Pinatelle | 15141 | 031 | ZR | 21 |
| 15 | Neussargues en Pinatelle | 15141 | 031 | ZR | 22 |
| 15 | Neussargues en Pinatelle | 15141 | 031 | ZR | 23 |
| 15 | Neussargues en Pinatelle | 15141 | 031 | ZR | 24 |
| 15 | Neussargues en Pinatelle | 15141 | 031 | ZS | 8 |
| 15 | Neussargues en Pinatelle | 15141 | 031 | ZS | 15 |
| 15 | Neussargues en Pinatelle | 15141 | 031 | ZS | 16 |
| 15 | Neussargues en Pinatelle | 15141 | 031 | ZS | 17 |
| 15 | Neussargues en Pinatelle | 15141 | 031 | ZS | 18 |
| 15 | Neussargues en Pinatelle | 15141 | 031 | ZS | 19 |
| 15 | Neussargues en Pinatelle | 15141 | 031 | ZS | 20 |
| 15 | Neussargues en Pinatelle | 15141 | 031 | ZS | 21 |
| 15 | Neussargues en Pinatelle | 15141 | 031 | ZS | 22 |
| 15 | Neussargues en Pinatelle | 15141 | 031 | ZS | 23 |
| 15 | Neussargues en Pinatelle | 15141 | 031 | ZS | 24 |
| 15 | Neussargues en Pinatelle | 15141 | 031 | ZS | 25 |
| 15 | Neussargues en Pinatelle | 15141 | 031 | ZS | 26 |
| 15 | Neussargues en Pinatelle | 15141 | 031 | ZS | 27 |
| 15 | Neussargues en Pinatelle | 15141 | 031 | ZS | 28 |
| 15 | Neussargues en Pinatelle | 15141 | 031 | ZS | 29 |
| 15 | Neussargues en Pinatelle | 15141 | 031 | ZS | 30 |
| 15 | Neussargues en Pinatelle | 15141 | 031 | ZS | 31 |
| 15 | Neussargues en Pinatelle | 15141 | 031 | ZT | 18 |
| 15 | Neussargues en Pinatelle | 15141 | 031 | ZT | 19 |
| 15 | Neussargues en Pinatelle | 15141 | 031 | ZT | 20 |
| 15 | Neussargues en Pinatelle | 15141 | 031 | ZT | 21 |
| 15 | Neussargues en Pinatelle | 15141 | 031 | ZT | 23 |
| 15 | Neussargues en Pinatelle | 15141 | 031 | ZT | 24 |
| 15 | Neussargues en Pinatelle | 15141 | 031 | ZT | 25 |
| 15 | Neussargues en Pinatelle | 15141 | 031 | ZT | 26 |
| 15 | Neussargues en Pinatelle | 15141 | 031 | ZT | 27 |
| 15 | Neussargues en Pinatelle | 15141 | 031 | ZT | 28 |
| 15 | Neussargues en Pinatelle | 15141 | 031 | ZT | 29 |
| 15 | Neussargues en Pinatelle | 15141 | 031 | ZT | 30 |
| 15 | Neussargues en Pinatelle | 15141 | 031 | ZT | 31 |
| 15 | Neussargues en Pinatelle | 15141 | 031 | ZT | 32 |
| 15 | Neuvéglise-sur-Truyère | 15142 | 000 | OG | 474 |
| 15 | Neuvéglise-sur-Truyère | 15142 | 000 | OG | 475 |
| 15 | Neuvéglise-sur-Truyère | 15142 | 000 | OG | 750 |
| 15 | Neuvéglise-sur-Truyère | 15142 | 000 | OG | 751 |
| 15 | Neuvéglise-sur-Truyère | 15142 | 000 | OG | 778 |
| 15 | Neuvéglise-sur-Truyère | 15142 | 000 | OG | 779 |
| 15 | Neuvéglise-sur-Truyère | 15142 | 000 | AB | 2 |
| 15 | Neuvéglise-sur-Truyère | 15142 | 000 | AB | 3 |

| Dept | Nom Commune | INSEE | Pre_Sect | SECTION | N° Parcelle |
|------|------------------------|-------|----------|---------|-------------|
| 15 | Neuvéglise-sur-Truyère | 15142 | 000 | AB | 4 |
| 15 | Neuvéglise-sur-Truyère | 15142 | 000 | AB | 5 |
| 15 | Neuvéglise-sur-Truyère | 15142 | 000 | AB | 6 |
| 15 | Neuvéglise-sur-Truyère | 15142 | 000 | AB | 7 |
| 15 | Neuvéglise-sur-Truyère | 15142 | 000 | AB | 8 |
| 15 | Neuvéglise-sur-Truyère | 15142 | 000 | AB | 9 |
| 15 | Neuvéglise-sur-Truyère | 15142 | 000 | AB | 10 |
| 15 | Neuvéglise-sur-Truyère | 15142 | 000 | AB | 11 |
| 15 | Neuvéglise-sur-Truyère | 15142 | 000 | AB | 12 |
| 15 | Neuvéglise-sur-Truyère | 15142 | 000 | AB | 13 |
| 15 | Neuvéglise-sur-Truyère | 15142 | 000 | AB | 14 |
| 15 | Neuvéglise-sur-Truyère | 15142 | 000 | AB | 15 |
| 15 | Neuvéglise-sur-Truyère | 15142 | 000 | AB | 16 |
| 15 | Neuvéglise-sur-Truyère | 15142 | 000 | AB | 17 |
| 15 | Neuvéglise-sur-Truyère | 15142 | 000 | AB | 18 |
| 15 | Neuvéglise-sur-Truyère | 15142 | 000 | AB | 19 |
| 15 | Neuvéglise-sur-Truyère | 15142 | 000 | AB | 20 |
| 15 | Neuvéglise-sur-Truyère | 15142 | 000 | AB | 21 |
| 15 | Neuvéglise-sur-Truyère | 15142 | 000 | AB | 22 |
| 15 | Neuvéglise-sur-Truyère | 15142 | 000 | AB | 23 |
| 15 | Neuvéglise-sur-Truyère | 15142 | 000 | AB | 24 |
| 15 | Neuvéglise-sur-Truyère | 15142 | 000 | AB | 25 |
| 15 | Neuvéglise-sur-Truyère | 15142 | 000 | AB | 26 |
| 15 | Neuvéglise-sur-Truyère | 15142 | 000 | AB | 27 |
| 15 | Neuvéglise-sur-Truyère | 15142 | 000 | AB | 28 |
| 15 | Neuvéglise-sur-Truyère | 15142 | 000 | AB | 29 |
| 15 | Neuvéglise-sur-Truyère | 15142 | 000 | AB | 30 |
| 15 | Neuvéglise-sur-Truyère | 15142 | 000 | AB | 31 |
| 15 | Neuvéglise-sur-Truyère | 15142 | 000 | AB | 32 |
| 15 | Neuvéglise-sur-Truyère | 15142 | 000 | AB | 33 |
| 15 | Neuvéglise-sur-Truyère | 15142 | 000 | AB | 34 |
| 15 | Neuvéglise-sur-Truyère | 15142 | 000 | AB | 35 |
| 15 | Neuvéglise-sur-Truyère | 15142 | 000 | AB | 36 |
| 15 | Neuvéglise-sur-Truyère | 15142 | 000 | AB | 42 |
| 15 | Neuvéglise-sur-Truyère | 15142 | 000 | AB | 43 |
| 15 | Neuvéglise-sur-Truyère | 15142 | 000 | AB | 44 |
| 15 | Neuvéglise-sur-Truyère | 15142 | 000 | AB | 45 |
| 15 | Neuvéglise-sur-Truyère | 15142 | 000 | AB | 46 |
| 15 | Neuvéglise-sur-Truyère | 15142 | 000 | AB | 47 |
| 15 | Neuvéglise-sur-Truyère | 15142 | 000 | AB | 48 |
| 15 | Neuvéglise-sur-Truyère | 15142 | 000 | AB | 49 |
| 15 | Neuvéglise-sur-Truyère | 15142 | 000 | AB | 50 |
| 15 | Neuvéglise-sur-Truyère | 15142 | 000 | AB | 51 |
| 15 | Neuvéglise-sur-Truyère | 15142 | 000 | AB | 52 |
| 15 | Neuvéglise-sur-Truyère | 15142 | 000 | AB | 53 |
| 15 | Neuvéglise-sur-Truyère | 15142 | 000 | AB | 54 |
| 15 | Neuvéglise-sur-Truyère | 15142 | 000 | AB | 55 |
| 15 | Neuvéglise-sur-Truyère | 15142 | 000 | AB | 56 |
| 15 | Neuvéglise-sur-Truyère | 15142 | 000 | AB | 58 |
| 15 | Neuvéglise-sur-Truyère | 15142 | 000 | AB | 74 |
| 15 | Neuvéglise-sur-Truyère | 15142 | 000 | AB | 75 |
| 15 | Neuvéglise-sur-Truyère | 15142 | 000 | AB | 76 |
| 15 | Neuvéglise-sur-Truyère | 15142 | 000 | AB | 77 |
| 15 | Neuvéglise-sur-Truyère | 15142 | 000 | AB | 78 |
| 15 | Neuvéglise-sur-Truyère | 15142 | 000 | AB | 79 |
| 15 | Neuvéglise-sur-Truyère | 15142 | 000 | AB | 80 |
| 15 | Neuvéglise-sur-Truyère | 15142 | 000 | AB | 82 |
| 15 | Neuvéglise-sur-Truyère | 15142 | 000 | AB | 83 |
| 15 | Neuvéglise-sur-Truyère | 15142 | 000 | AB | 84 |
| 15 | Neuvéglise-sur-Truyère | 15142 | 000 | AB | 85 |
| 15 | Neuvéglise-sur-Truyère | 15142 | 000 | AB | 86 |
| 15 | Neuvéglise-sur-Truyère | 15142 | 000 | AB | 87 |
| 15 | Neuvéglise-sur-Truyère | 15142 | 000 | AB | 88 |
| 15 | Neuvéglise-sur-Truyère | 15142 | 000 | AB | 94 |
| 15 | Neuvéglise-sur-Truyère | 15142 | 000 | AB | 95 |
| 15 | Neuvéglise-sur-Truyère | 15142 | 000 | AB | 96 |
| 15 | Neuvéglise-sur-Truyère | 15142 | 000 | AB | 97 |
| 15 | Neuvéglise-sur-Truyère | 15142 | 000 | AB | 98 |
| 15 | Neuvéglise-sur-Truyère | 15142 | 000 | AB | 99 |
| 15 | Neuvéglise-sur-Truyère | 15142 | 000 | AB | 100 |
| 15 | Neuvéglise-sur-Truyère | 15142 | 000 | AB | 102 |
| 15 | Neuvéglise-sur-Truyère | 15142 | 000 | AB | 106 |
| 15 | Neuvéglise-sur-Truyère | 15142 | 000 | AB | 107 |
| 15 | Neuvéglise-sur-Truyère | 15142 | 000 | AB | 109 |
| 15 | Neuvéglise-sur-Truyère | 15142 | 000 | AB | 110 |
| 15 | Neuvéglise-sur-Truyère | 15142 | 000 | AB | 111 |
| 15 | Neuvéglise-sur-Truyère | 15142 | 000 | AB | 112 |
| 15 | Neuvéglise-sur-Truyère | 15142 | 000 | AB | 113 |
| 15 | Neuvéglise-sur-Truyère | 15142 | 000 | AB | 115 |

| Dept | Nom Commune | INSEE | Pre_Sect | SECTION | N° Parcelle |
|------|------------------------|-------|----------|---------|-------------|
| 15 | Neuvéglise-sur-Truyère | 15142 | 000 | AB | 116 |
| 15 | Neuvéglise-sur-Truyère | 15142 | 000 | AB | 117 |
| 15 | Neuvéglise-sur-Truyère | 15142 | 000 | AB | 118 |
| 15 | Neuvéglise-sur-Truyère | 15142 | 000 | AB | 119 |
| 15 | Neuvéglise-sur-Truyère | 15142 | 000 | AB | 120 |
| 15 | Neuvéglise-sur-Truyère | 15142 | 000 | AB | 121 |
| 15 | Neuvéglise-sur-Truyère | 15142 | 000 | AB | 122 |
| 15 | Neuvéglise-sur-Truyère | 15142 | 000 | AB | 123 |
| 15 | Neuvéglise-sur-Truyère | 15142 | 000 | AB | 125 |
| 15 | Neuvéglise-sur-Truyère | 15142 | 000 | AB | 126 |
| 15 | Neuvéglise-sur-Truyère | 15142 | 000 | AB | 127 |
| 15 | Neuvéglise-sur-Truyère | 15142 | 000 | AB | 128 |
| 15 | Neuvéglise-sur-Truyère | 15142 | 000 | AB | 129 |
| 15 | Neuvéglise-sur-Truyère | 15142 | 000 | AB | 132 |
| 15 | Neuvéglise-sur-Truyère | 15142 | 000 | AB | 134 |
| 15 | Neuvéglise-sur-Truyère | 15142 | 000 | AB | 135 |
| 15 | Neuvéglise-sur-Truyère | 15142 | 000 | AB | 136 |
| 15 | Neuvéglise-sur-Truyère | 15142 | 000 | AB | 140 |
| 15 | Neuvéglise-sur-Truyère | 15142 | 000 | AB | 141 |
| 15 | Neuvéglise-sur-Truyère | 15142 | 000 | AB | 142 |
| 15 | Neuvéglise-sur-Truyère | 15142 | 000 | AB | 143 |
| 15 | Neuvéglise-sur-Truyère | 15142 | 000 | AB | 145 |
| 15 | Neuvéglise-sur-Truyère | 15142 | 000 | AB | 146 |
| 15 | Neuvéglise-sur-Truyère | 15142 | 000 | AB | 147 |
| 15 | Neuvéglise-sur-Truyère | 15142 | 000 | AB | 149 |
| 15 | Neuvéglise-sur-Truyère | 15142 | 000 | AB | 151 |
| 15 | Neuvéglise-sur-Truyère | 15142 | 000 | AB | 153 |
| 15 | Neuvéglise-sur-Truyère | 15142 | 000 | AB | 155 |
| 15 | Neuvéglise-sur-Truyère | 15142 | 000 | AB | 156 |
| 15 | Neuvéglise-sur-Truyère | 15142 | 000 | AB | 158 |
| 15 | Neuvéglise-sur-Truyère | 15142 | 000 | AB | 159 |
| 15 | Neuvéglise-sur-Truyère | 15142 | 000 | AB | 160 |
| 15 | Neuvéglise-sur-Truyère | 15142 | 000 | AB | 161 |
| 15 | Neuvéglise-sur-Truyère | 15142 | 000 | AB | 162 |
| 15 | Neuvéglise-sur-Truyère | 15142 | 000 | AB | 163 |
| 15 | Neuvéglise-sur-Truyère | 15142 | 000 | AB | 164 |
| 15 | Neuvéglise-sur-Truyère | 15142 | 000 | AB | 166 |
| 15 | Neuvéglise-sur-Truyère | 15142 | 000 | AB | 167 |
| 15 | Neuvéglise-sur-Truyère | 15142 | 000 | AB | 168 |
| 15 | Neuvéglise-sur-Truyère | 15142 | 000 | AB | 169 |
| 15 | Neuvéglise-sur-Truyère | 15142 | 000 | AB | 170 |
| 15 | Neuvéglise-sur-Truyère | 15142 | 000 | AB | 171 |
| 15 | Neuvéglise-sur-Truyère | 15142 | 000 | AB | 176 |
| 15 | Neuvéglise-sur-Truyère | 15142 | 000 | AB | 178 |
| 15 | Neuvéglise-sur-Truyère | 15142 | 000 | AB | 179 |
| 15 | Neuvéglise-sur-Truyère | 15142 | 000 | AB | 183 |
| 15 | Neuvéglise-sur-Truyère | 15142 | 000 | AB | 184 |
| 15 | Neuvéglise-sur-Truyère | 15142 | 000 | AB | 185 |
| 15 | Neuvéglise-sur-Truyère | 15142 | 000 | AD | 3 |
| 15 | Neuvéglise-sur-Truyère | 15142 | 000 | AD | 4 |
| 15 | Neuvéglise-sur-Truyère | 15142 | 000 | AD | 5 |
| 15 | Neuvéglise-sur-Truyère | 15142 | 000 | AD | 6 |
| 15 | Neuvéglise-sur-Truyère | 15142 | 000 | AD | 7 |
| 15 | Neuvéglise-sur-Truyère | 15142 | 000 | AD | 8 |
| 15 | Neuvéglise-sur-Truyère | 15142 | 000 | AD | 9 |
| 15 | Neuvéglise-sur-Truyère | 15142 | 000 | AD | 10 |
| 15 | Neuvéglise-sur-Truyère | 15142 | 000 | AD | 11 |
| 15 | Neuvéglise-sur-Truyère | 15142 | 000 | AD | 12 |
| 15 | Neuvéglise-sur-Truyère | 15142 | 000 | AD | 13 |
| 15 | Neuvéglise-sur-Truyère | 15142 | 000 | AD | 14 |
| 15 | Neuvéglise-sur-Truyère | 15142 | 000 | AD | 15 |
| 15 | Neuvéglise-sur-Truyère | 15142 | 000 | AD | 21 |
| 15 | Neuvéglise-sur-Truyère | 15142 | 000 | AD | 23 |
| 15 | Neuvéglise-sur-Truyère | 15142 | 000 | AD | 24 |
| 15 | Neuvéglise-sur-Truyère | 15142 | 000 | AD | 30 |
| 15 | Neuvéglise-sur-Truyère | 15142 | 000 | AD | 31 |
| 15 | Neuvéglise-sur-Truyère | 15142 | 000 | AD | 32 |
| 15 | Neuvéglise-sur-Truyère | 15142 | 000 | AD | 33 |
| 15 | Neuvéglise-sur-Truyère | 15142 | 000 | AD | 35 |
| 15 | Neuvéglise-sur-Truyère | 15142 | 000 | AD | 36 |
| 15 | Neuvéglise-sur-Truyère | 15142 | 000 | AD | 37 |
| 15 | Neuvéglise-sur-Truyère | 15142 | 000 | AD | 38 |
| 15 | Neuvéglise-sur-Truyère | 15142 | 000 | AD | 41 |
| 15 | Neuvéglise-sur-Truyère | 15142 | 000 | AD | 168 |
| 15 | Neuvéglise-sur-Truyère | 15142 | 000 | AD | 169 |
| 15 | Neuvéglise-sur-Truyère | 15142 | 000 | AD | 170 |
| 15 | Neuvéglise-sur-Truyère | 15142 | 000 | AD | 172 |
| 15 | Neuvéglise-sur-Truyère | 15142 | 000 | AD | 173 |
| 15 | Neuvéglise-sur-Truyère | 15142 | 000 | AD | 174 |

| Dept | Nom Commune | INSEE | Pre_Sect | SECTION | N° Parcelle |
|------|------------------------|-------|----------|---------|-------------|
| 15 | Neuvéglise-sur-Truyère | 15142 | 000 | AD | 175 |
| 15 | Neuvéglise-sur-Truyère | 15142 | 000 | AD | 176 |
| 15 | Neuvéglise-sur-Truyère | 15142 | 000 | AD | 177 |
| 15 | Neuvéglise-sur-Truyère | 15142 | 000 | AD | 178 |
| 15 | Neuvéglise-sur-Truyère | 15142 | 000 | AD | 179 |
| 15 | Neuvéglise-sur-Truyère | 15142 | 000 | AD | 195 |
| 15 | Neuvéglise-sur-Truyère | 15142 | 000 | AD | 196 |
| 15 | Neuvéglise-sur-Truyère | 15142 | 000 | AD | 197 |
| 15 | Neuvéglise-sur-Truyère | 15142 | 000 | AD | 198 |
| 15 | Neuvéglise-sur-Truyère | 15142 | 000 | AD | 200 |
| 15 | Neuvéglise-sur-Truyère | 15142 | 000 | AD | 201 |
| 15 | Neuvéglise-sur-Truyère | 15142 | 000 | AD | 202 |
| 15 | Neuvéglise-sur-Truyère | 15142 | 000 | AD | 203 |
| 15 | Neuvéglise-sur-Truyère | 15142 | 000 | AD | 205 |
| 15 | Neuvéglise-sur-Truyère | 15142 | 000 | AD | 206 |
| 15 | Neuvéglise-sur-Truyère | 15142 | 000 | AD | 209 |
| 15 | Neuvéglise-sur-Truyère | 15142 | 000 | AD | 211 |
| 15 | Neuvéglise-sur-Truyère | 15142 | 000 | AD | 212 |
| 15 | Neuvéglise-sur-Truyère | 15142 | 000 | AD | 213 |
| 15 | Neuvéglise-sur-Truyère | 15142 | 000 | AD | 214 |
| 15 | Neuvéglise-sur-Truyère | 15142 | 000 | AD | 215 |
| 15 | Neuvéglise-sur-Truyère | 15142 | 000 | AD | 216 |
| 15 | Neuvéglise-sur-Truyère | 15142 | 000 | AD | 217 |
| 15 | Neuvéglise-sur-Truyère | 15142 | 000 | AD | 218 |
| 15 | Neuvéglise-sur-Truyère | 15142 | 000 | AD | 219 |
| 15 | Neuvéglise-sur-Truyère | 15142 | 000 | AD | 220 |
| 15 | Neuvéglise-sur-Truyère | 15142 | 000 | AD | 221 |
| 15 | Neuvéglise-sur-Truyère | 15142 | 000 | AD | 222 |
| 15 | Neuvéglise-sur-Truyère | 15142 | 000 | AD | 223 |
| 15 | Neuvéglise-sur-Truyère | 15142 | 000 | AD | 224 |
| 15 | Neuvéglise-sur-Truyère | 15142 | 000 | AD | 225 |
| 15 | Neuvéglise-sur-Truyère | 15142 | 000 | AD | 229 |
| 15 | Neuvéglise-sur-Truyère | 15142 | 000 | AD | 230 |
| 15 | Neuvéglise-sur-Truyère | 15142 | 000 | AD | 231 |
| 15 | Neuvéglise-sur-Truyère | 15142 | 000 | AD | 232 |
| 15 | Neuvéglise-sur-Truyère | 15142 | 000 | AD | 251 |
| 15 | Neuvéglise-sur-Truyère | 15142 | 000 | AD | 252 |
| 15 | Neuvéglise-sur-Truyère | 15142 | 000 | AD | 253 |
| 15 | Neuvéglise-sur-Truyère | 15142 | 000 | AD | 268 |
| 15 | Neuvéglise-sur-Truyère | 15142 | 000 | AD | 269 |
| 15 | Neuvéglise-sur-Truyère | 15142 | 000 | AD | 270 |
| 15 | Neuvéglise-sur-Truyère | 15142 | 000 | AD | 271 |
| 15 | Neuvéglise-sur-Truyère | 15142 | 000 | AD | 277 |
| 15 | Neuvéglise-sur-Truyère | 15142 | 000 | AD | 278 |
| 15 | Neuvéglise-sur-Truyère | 15142 | 000 | AD | 279 |
| 15 | Neuvéglise-sur-Truyère | 15142 | 000 | AD | 284 |
| 15 | Neuvéglise-sur-Truyère | 15142 | 000 | AD | 285 |
| 15 | Neuvéglise-sur-Truyère | 15142 | 000 | AD | 288 |
| 15 | Neuvéglise-sur-Truyère | 15142 | 000 | AD | 289 |
| 15 | Neuvéglise-sur-Truyère | 15142 | 000 | AD | 290 |
| 15 | Neuvéglise-sur-Truyère | 15142 | 000 | AD | 291 |
| 15 | Neuvéglise-sur-Truyère | 15142 | 000 | AD | 292 |
| 15 | Neuvéglise-sur-Truyère | 15142 | 000 | AD | 293 |
| 15 | Neuvéglise-sur-Truyère | 15142 | 000 | AD | 294 |
| 15 | Neuvéglise-sur-Truyère | 15142 | 000 | AD | 304 |
| 15 | Neuvéglise-sur-Truyère | 15142 | 000 | AD | 313 |
| 15 | Neuvéglise-sur-Truyère | 15142 | 000 | AD | 314 |
| 15 | Neuvéglise-sur-Truyère | 15142 | 000 | AD | 315 |
| 15 | Neuvéglise-sur-Truyère | 15142 | 000 | AD | 316 |
| 15 | Neuvéglise-sur-Truyère | 15142 | 000 | AD | 317 |
| 15 | Neuvéglise-sur-Truyère | 15142 | 000 | AD | 318 |
| 15 | Neuvéglise-sur-Truyère | 15142 | 000 | AD | 319 |
| 15 | Neuvéglise-sur-Truyère | 15142 | 000 | AD | 320 |
| 15 | Neuvéglise-sur-Truyère | 15142 | 000 | AD | 322 |
| 15 | Neuvéglise-sur-Truyère | 15142 | 000 | AD | 323 |
| 15 | Neuvéglise-sur-Truyère | 15142 | 000 | AD | 324 |
| 15 | Neuvéglise-sur-Truyère | 15142 | 000 | AD | 325 |
| 15 | Neuvéglise-sur-Truyère | 15142 | 000 | AD | 340 |
| 15 | Neuvéglise-sur-Truyère | 15142 | 000 | AD | 341 |
| 15 | Neuvéglise-sur-Truyère | 15142 | 000 | AD | 342 |
| 15 | Neuvéglise-sur-Truyère | 15142 | 000 | AD | 343 |
| 15 | Neuvéglise-sur-Truyère | 15142 | 000 | AD | 347 |
| 15 | Neuvéglise-sur-Truyère | 15142 | 000 | AD | 350 |
| 15 | Neuvéglise-sur-Truyère | 15142 | 000 | AD | 351 |
| 15 | Neuvéglise-sur-Truyère | 15142 | 000 | AD | 401 |
| 15 | Neuvéglise-sur-Truyère | 15142 | 000 | AD | 404 |
| 15 | Neuvéglise-sur-Truyère | 15142 | 000 | AD | 406 |
| 15 | Neuvéglise-sur-Truyère | 15142 | 000 | AD | 407 |
| 15 | Neuvéglise-sur-Truyère | 15142 | 000 | AD | 410 |

| Dept | Nom Commune | INSEE | Pre_Sect | SECTION | N° Parcelle |
|------|------------------------|-------|----------|---------|-------------|
| 15 | Neuvéglise-sur-Truyère | 15142 | 000 | AD | 411 |
| 15 | Neuvéglise-sur-Truyère | 15142 | 000 | AD | 412 |
| 15 | Neuvéglise-sur-Truyère | 15142 | 000 | AD | 413 |
| 15 | Neuvéglise-sur-Truyère | 15142 | 000 | AI | 17 |
| 15 | Neuvéglise-sur-Truyère | 15142 | 000 | AI | 18 |
| 15 | Neuvéglise-sur-Truyère | 15142 | 000 | AI | 20 |
| 15 | Neuvéglise-sur-Truyère | 15142 | 000 | AI | 21 |
| 15 | Neuvéglise-sur-Truyère | 15142 | 000 | AI | 22 |
| 15 | Neuvéglise-sur-Truyère | 15142 | 000 | AI | 23 |
| 15 | Neuvéglise-sur-Truyère | 15142 | 000 | AI | 25 |
| 15 | Neuvéglise-sur-Truyère | 15142 | 000 | AI | 26 |
| 15 | Neuvéglise-sur-Truyère | 15142 | 000 | AI | 27 |
| 15 | Neuvéglise-sur-Truyère | 15142 | 000 | AI | 29 |
| 15 | Neuvéglise-sur-Truyère | 15142 | 000 | AI | 30 |
| 15 | Neuvéglise-sur-Truyère | 15142 | 000 | AI | 31 |
| 15 | Neuvéglise-sur-Truyère | 15142 | 000 | AI | 32 |
| 15 | Neuvéglise-sur-Truyère | 15142 | 000 | AI | 36 |
| 15 | Neuvéglise-sur-Truyère | 15142 | 000 | AI | 37 |
| 15 | Neuvéglise-sur-Truyère | 15142 | 000 | AI | 38 |
| 15 | Neuvéglise-sur-Truyère | 15142 | 000 | AI | 39 |
| 15 | Neuvéglise-sur-Truyère | 15142 | 000 | AI | 40 |
| 15 | Neuvéglise-sur-Truyère | 15142 | 000 | AI | 41 |
| 15 | Neuvéglise-sur-Truyère | 15142 | 000 | AI | 42 |
| 15 | Neuvéglise-sur-Truyère | 15142 | 000 | AI | 43 |
| 15 | Neuvéglise-sur-Truyère | 15142 | 000 | AI | 44 |
| 15 | Neuvéglise-sur-Truyère | 15142 | 000 | AI | 45 |
| 15 | Neuvéglise-sur-Truyère | 15142 | 000 | AI | 46 |
| 15 | Neuvéglise-sur-Truyère | 15142 | 000 | AI | 47 |
| 15 | Neuvéglise-sur-Truyère | 15142 | 000 | AI | 52 |
| 15 | Neuvéglise-sur-Truyère | 15142 | 000 | AI | 53 |
| 15 | Neuvéglise-sur-Truyère | 15142 | 000 | AI | 134 |
| 15 | Neuvéglise-sur-Truyère | 15142 | 000 | AI | 136 |
| 15 | Neuvéglise-sur-Truyère | 15142 | 000 | AI | 137 |
| 15 | Neuvéglise-sur-Truyère | 15142 | 000 | AI | 138 |
| 15 | Neuvéglise-sur-Truyère | 15142 | 000 | AI | 139 |
| 15 | Neuvéglise-sur-Truyère | 15142 | 000 | AI | 140 |
| 15 | Neuvéglise-sur-Truyère | 15142 | 000 | AI | 154 |
| 15 | Neuvéglise-sur-Truyère | 15142 | 000 | AI | 160 |
| 15 | Neuvéglise-sur-Truyère | 15142 | 000 | AI | 161 |
| 15 | Neuvéglise-sur-Truyère | 15142 | 000 | AK | 1 |
| 15 | Neuvéglise-sur-Truyère | 15142 | 000 | AK | 2 |
| 15 | Neuvéglise-sur-Truyère | 15142 | 000 | AK | 3 |
| 15 | Neuvéglise-sur-Truyère | 15142 | 000 | AK | 5 |
| 15 | Neuvéglise-sur-Truyère | 15142 | 000 | AK | 6 |
| 15 | Neuvéglise-sur-Truyère | 15142 | 000 | AK | 7 |
| 15 | Neuvéglise-sur-Truyère | 15142 | 000 | AK | 8 |
| 15 | Neuvéglise-sur-Truyère | 15142 | 000 | AK | 9 |
| 15 | Neuvéglise-sur-Truyère | 15142 | 000 | AK | 10 |
| 15 | Neuvéglise-sur-Truyère | 15142 | 000 | AK | 11 |
| 15 | Neuvéglise-sur-Truyère | 15142 | 000 | AK | 12 |
| 15 | Neuvéglise-sur-Truyère | 15142 | 000 | AK | 13 |
| 15 | Neuvéglise-sur-Truyère | 15142 | 000 | AK | 14 |
| 15 | Neuvéglise-sur-Truyère | 15142 | 000 | AK | 15 |
| 15 | Neuvéglise-sur-Truyère | 15142 | 000 | AK | 16 |
| 15 | Neuvéglise-sur-Truyère | 15142 | 000 | AK | 17 |
| 15 | Neuvéglise-sur-Truyère | 15142 | 000 | AK | 18 |
| 15 | Neuvéglise-sur-Truyère | 15142 | 000 | AK | 19 |
| 15 | Neuvéglise-sur-Truyère | 15142 | 000 | AK | 20 |
| 15 | Neuvéglise-sur-Truyère | 15142 | 000 | AK | 21 |
| 15 | Neuvéglise-sur-Truyère | 15142 | 000 | AK | 22 |
| 15 | Neuvéglise-sur-Truyère | 15142 | 000 | AK | 23 |
| 15 | Neuvéglise-sur-Truyère | 15142 | 000 | AK | 24 |
| 15 | Neuvéglise-sur-Truyère | 15142 | 000 | AK | 25 |
| 15 | Neuvéglise-sur-Truyère | 15142 | 000 | AK | 26 |
| 15 | Neuvéglise-sur-Truyère | 15142 | 000 | AK | 27 |
| 15 | Neuvéglise-sur-Truyère | 15142 | 000 | AK | 28 |
| 15 | Neuvéglise-sur-Truyère | 15142 | 000 | AK | 29 |
| 15 | Neuvéglise-sur-Truyère | 15142 | 000 | AK | 30 |
| 15 | Neuvéglise-sur-Truyère | 15142 | 000 | AK | 31 |
| 15 | Neuvéglise-sur-Truyère | 15142 | 000 | AK | 32 |
| 15 | Neuvéglise-sur-Truyère | 15142 | 000 | AK | 33 |
| 15 | Neuvéglise-sur-Truyère | 15142 | 000 | AK | 34 |
| 15 | Neuvéglise-sur-Truyère | 15142 | 000 | AK | 35 |
| 15 | Neuvéglise-sur-Truyère | 15142 | 000 | AK | 36 |
| 15 | Neuvéglise-sur-Truyère | 15142 | 000 | AK | 37 |
| 15 | Neuvéglise-sur-Truyère | 15142 | 000 | AK | 38 |
| 15 | Neuvéglise-sur-Truyère | 15142 | 000 | AK | 39 |
| 15 | Neuvéglise-sur-Truyère | 15142 | 000 | AK | 40 |
| 15 | Neuvéglise-sur-Truyère | 15142 | 000 | AK | 41 |

| Dept | Nom Commune | INSEE | Pre_Sect | SECTION | N° Parcelle |
|------|------------------------|-------|----------|---------|-------------|
| 15 | Neuvéglise-sur-Truyère | 15142 | 000 | AK | 42 |
| 15 | Neuvéglise-sur-Truyère | 15142 | 000 | AK | 43 |
| 15 | Neuvéglise-sur-Truyère | 15142 | 000 | AK | 44 |
| 15 | Neuvéglise-sur-Truyère | 15142 | 000 | AK | 45 |
| 15 | Neuvéglise-sur-Truyère | 15142 | 000 | AK | 46 |
| 15 | Neuvéglise-sur-Truyère | 15142 | 000 | AK | 47 |
| 15 | Neuvéglise-sur-Truyère | 15142 | 000 | AK | 48 |
| 15 | Neuvéglise-sur-Truyère | 15142 | 000 | AK | 49 |
| 15 | Neuvéglise-sur-Truyère | 15142 | 000 | AK | 50 |
| 15 | Neuvéglise-sur-Truyère | 15142 | 000 | AK | 51 |
| 15 | Neuvéglise-sur-Truyère | 15142 | 000 | AK | 52 |
| 15 | Neuvéglise-sur-Truyère | 15142 | 000 | AK | 53 |
| 15 | Neuvéglise-sur-Truyère | 15142 | 000 | AK | 54 |
| 15 | Neuvéglise-sur-Truyère | 15142 | 000 | AK | 55 |
| 15 | Neuvéglise-sur-Truyère | 15142 | 000 | AK | 57 |
| 15 | Neuvéglise-sur-Truyère | 15142 | 000 | AK | 58 |
| 15 | Neuvéglise-sur-Truyère | 15142 | 000 | AK | 59 |
| 15 | Neuvéglise-sur-Truyère | 15142 | 000 | AK | 60 |
| 15 | Neuvéglise-sur-Truyère | 15142 | 000 | AK | 61 |
| 15 | Neuvéglise-sur-Truyère | 15142 | 000 | AK | 62 |
| 15 | Neuvéglise-sur-Truyère | 15142 | 000 | AK | 63 |
| 15 | Neuvéglise-sur-Truyère | 15142 | 000 | AK | 64 |
| 15 | Neuvéglise-sur-Truyère | 15142 | 000 | AK | 66 |
| 15 | Neuvéglise-sur-Truyère | 15142 | 000 | AK | 67 |
| 15 | Neuvéglise-sur-Truyère | 15142 | 000 | AK | 69 |
| 15 | Neuvéglise-sur-Truyère | 15142 | 000 | AK | 70 |
| 15 | Neuvéglise-sur-Truyère | 15142 | 000 | AK | 71 |
| 15 | Neuvéglise-sur-Truyère | 15142 | 000 | AK | 72 |
| 15 | Neuvéglise-sur-Truyère | 15142 | 000 | AK | 73 |
| 15 | Neuvéglise-sur-Truyère | 15142 | 000 | AK | 74 |
| 15 | Neuvéglise-sur-Truyère | 15142 | 000 | YB | 1 |
| 15 | Neuvéglise-sur-Truyère | 15142 | 000 | YB | 2 |
| 15 | Neuvéglise-sur-Truyère | 15142 | 000 | YB | 3 |
| 15 | Neuvéglise-sur-Truyère | 15142 | 000 | YB | 4 |
| 15 | Neuvéglise-sur-Truyère | 15142 | 000 | YB | 5 |
| 15 | Neuvéglise-sur-Truyère | 15142 | 000 | YB | 6 |
| 15 | Neuvéglise-sur-Truyère | 15142 | 000 | YB | 7 |
| 15 | Neuvéglise-sur-Truyère | 15142 | 000 | YB | 8 |
| 15 | Neuvéglise-sur-Truyère | 15142 | 000 | YB | 9 |
| 15 | Neuvéglise-sur-Truyère | 15142 | 000 | YB | 10 |
| 15 | Neuvéglise-sur-Truyère | 15142 | 000 | YB | 11 |
| 15 | Neuvéglise-sur-Truyère | 15142 | 000 | YB | 12 |
| 15 | Neuvéglise-sur-Truyère | 15142 | 000 | YB | 13 |
| 15 | Neuvéglise-sur-Truyère | 15142 | 000 | YB | 14 |
| 15 | Neuvéglise-sur-Truyère | 15142 | 000 | YB | 15 |
| 15 | Neuvéglise-sur-Truyère | 15142 | 000 | YB | 16 |
| 15 | Neuvéglise-sur-Truyère | 15142 | 000 | YB | 17 |
| 15 | Neuvéglise-sur-Truyère | 15142 | 000 | YB | 18 |
| 15 | Neuvéglise-sur-Truyère | 15142 | 000 | YB | 19 |
| 15 | Neuvéglise-sur-Truyère | 15142 | 000 | YB | 20 |
| 15 | Neuvéglise-sur-Truyère | 15142 | 000 | YB | 21 |
| 15 | Neuvéglise-sur-Truyère | 15142 | 000 | YB | 22 |
| 15 | Neuvéglise-sur-Truyère | 15142 | 000 | YB | 23 |
| 15 | Neuvéglise-sur-Truyère | 15142 | 000 | YB | 24 |
| 15 | Neuvéglise-sur-Truyère | 15142 | 000 | YB | 42 |
| 15 | Neuvéglise-sur-Truyère | 15142 | 000 | YB | 44 |
| 15 | Neuvéglise-sur-Truyère | 15142 | 000 | YB | 63 |
| 15 | Neuvéglise-sur-Truyère | 15142 | 000 | YB | 64 |
| 15 | Neuvéglise-sur-Truyère | 15142 | 000 | YC | 1 |
| 15 | Neuvéglise-sur-Truyère | 15142 | 000 | YC | 2 |
| 15 | Neuvéglise-sur-Truyère | 15142 | 000 | YC | 3 |
| 15 | Neuvéglise-sur-Truyère | 15142 | 000 | YC | 4 |
| 15 | Neuvéglise-sur-Truyère | 15142 | 000 | YC | 5 |
| 15 | Neuvéglise-sur-Truyère | 15142 | 000 | YC | 6 |
| 15 | Neuvéglise-sur-Truyère | 15142 | 000 | YC | 7 |
| 15 | Neuvéglise-sur-Truyère | 15142 | 000 | YC | 8 |
| 15 | Neuvéglise-sur-Truyère | 15142 | 000 | YC | 9 |
| 15 | Neuvéglise-sur-Truyère | 15142 | 000 | YC | 10 |
| 15 | Neuvéglise-sur-Truyère | 15142 | 000 | YC | 13 |
| 15 | Neuvéglise-sur-Truyère | 15142 | 000 | YC | 14 |
| 15 | Neuvéglise-sur-Truyère | 15142 | 000 | YC | 16 |
| 15 | Neuvéglise-sur-Truyère | 15142 | 000 | YC | 17 |
| 15 | Neuvéglise-sur-Truyère | 15142 | 000 | YC | 18 |
| 15 | Neuvéglise-sur-Truyère | 15142 | 000 | YC | 19 |
| 15 | Neuvéglise-sur-Truyère | 15142 | 000 | YC | 21 |
| 15 | Neuvéglise-sur-Truyère | 15142 | 000 | YC | 65 |
| 15 | Neuvéglise-sur-Truyère | 15142 | 000 | YC | 75 |
| 15 | Neuvéglise-sur-Truyère | 15142 | 000 | YC | 96 |
| 15 | Neuvéglise-sur-Truyère | 15142 | 000 | YC | 97 |

| Dept | Nom Commune | INSEE | Pre_Sect | SECTION | N° Parcelle |
|------|------------------------|-------|----------|---------|-------------|
| 15 | Neuvéglise-sur-Truyère | 15142 | 000 | YC | 167 |
| 15 | Neuvéglise-sur-Truyère | 15142 | 000 | YC | 168 |
| 15 | Neuvéglise-sur-Truyère | 15142 | 000 | YC | 169 |
| 15 | Neuvéglise-sur-Truyère | 15142 | 000 | YC | 170 |
| 15 | Neuvéglise-sur-Truyère | 15142 | 000 | YC | 171 |
| 15 | Neuvéglise-sur-Truyère | 15142 | 000 | YC | 172 |
| 15 | Neuvéglise-sur-Truyère | 15142 | 000 | YC | 173 |
| 15 | Neuvéglise-sur-Truyère | 15142 | 000 | YC | 174 |
| 15 | Neuvéglise-sur-Truyère | 15142 | 000 | YC | 175 |
| 15 | Neuvéglise-sur-Truyère | 15142 | 000 | YC | 176 |
| 15 | Neuvéglise-sur-Truyère | 15142 | 000 | YC | 177 |
| 15 | Neuvéglise-sur-Truyère | 15142 | 000 | YC | 178 |
| 15 | Neuvéglise-sur-Truyère | 15142 | 000 | YC | 179 |
| 15 | Neuvéglise-sur-Truyère | 15142 | 000 | YC | 180 |
| 15 | Neuvéglise-sur-Truyère | 15142 | 000 | YC | 181 |
| 15 | Neuvéglise-sur-Truyère | 15142 | 000 | YC | 182 |
| 15 | Neuvéglise-sur-Truyère | 15142 | 000 | YC | 189 |
| 15 | Neuvéglise-sur-Truyère | 15142 | 000 | YC | 190 |
| 15 | Neuvéglise-sur-Truyère | 15142 | 000 | YC | 191 |
| 15 | Neuvéglise-sur-Truyère | 15142 | 000 | YC | 192 |
| 15 | Neuvéglise-sur-Truyère | 15142 | 000 | YC | 193 |
| 15 | Neuvéglise-sur-Truyère | 15142 | 000 | YC | 194 |
| 15 | Neuvéglise-sur-Truyère | 15142 | 000 | ZB | 1 |
| 15 | Neuvéglise-sur-Truyère | 15142 | 000 | ZB | 2 |
| 15 | Neuvéglise-sur-Truyère | 15142 | 000 | ZB | 3 |
| 15 | Neuvéglise-sur-Truyère | 15142 | 000 | ZB | 4 |
| 15 | Neuvéglise-sur-Truyère | 15142 | 000 | ZB | 5 |
| 15 | Neuvéglise-sur-Truyère | 15142 | 000 | ZB | 6 |
| 15 | Neuvéglise-sur-Truyère | 15142 | 000 | ZB | 7 |
| 15 | Neuvéglise-sur-Truyère | 15142 | 000 | ZB | 8 |
| 15 | Neuvéglise-sur-Truyère | 15142 | 000 | ZB | 9 |
| 15 | Neuvéglise-sur-Truyère | 15142 | 000 | ZB | 10 |
| 15 | Neuvéglise-sur-Truyère | 15142 | 000 | ZB | 11 |
| 15 | Neuvéglise-sur-Truyère | 15142 | 000 | ZB | 12 |
| 15 | Neuvéglise-sur-Truyère | 15142 | 000 | ZB | 13 |
| 15 | Neuvéglise-sur-Truyère | 15142 | 000 | ZB | 14 |
| 15 | Neuvéglise-sur-Truyère | 15142 | 000 | ZB | 15 |
| 15 | Neuvéglise-sur-Truyère | 15142 | 000 | ZB | 17 |
| 15 | Neuvéglise-sur-Truyère | 15142 | 000 | ZB | 18 |
| 15 | Neuvéglise-sur-Truyère | 15142 | 000 | ZB | 19 |
| 15 | Neuvéglise-sur-Truyère | 15142 | 000 | ZB | 20 |
| 15 | Neuvéglise-sur-Truyère | 15142 | 000 | ZB | 21 |
| 15 | Neuvéglise-sur-Truyère | 15142 | 000 | ZB | 22 |
| 15 | Neuvéglise-sur-Truyère | 15142 | 000 | ZB | 23 |
| 15 | Neuvéglise-sur-Truyère | 15142 | 000 | ZB | 24 |
| 15 | Neuvéglise-sur-Truyère | 15142 | 000 | ZB | 25 |
| 15 | Neuvéglise-sur-Truyère | 15142 | 000 | ZB | 26 |
| 15 | Neuvéglise-sur-Truyère | 15142 | 000 | ZB | 27 |
| 15 | Neuvéglise-sur-Truyère | 15142 | 000 | ZB | 28 |
| 15 | Neuvéglise-sur-Truyère | 15142 | 000 | ZB | 39 |
| 15 | Neuvéglise-sur-Truyère | 15142 | 000 | ZB | 40 |
| 15 | Neuvéglise-sur-Truyère | 15142 | 000 | ZB | 41 |
| 15 | Neuvéglise-sur-Truyère | 15142 | 000 | ZC | 1 |
| 15 | Neuvéglise-sur-Truyère | 15142 | 000 | ZC | 2 |
| 15 | Neuvéglise-sur-Truyère | 15142 | 000 | ZC | 3 |
| 15 | Neuvéglise-sur-Truyère | 15142 | 000 | ZC | 4 |
| 15 | Neuvéglise-sur-Truyère | 15142 | 000 | ZC | 5 |
| 15 | Neuvéglise-sur-Truyère | 15142 | 000 | ZC | 6 |
| 15 | Neuvéglise-sur-Truyère | 15142 | 000 | ZC | 7 |
| 15 | Neuvéglise-sur-Truyère | 15142 | 000 | ZC | 8 |
| 15 | Neuvéglise-sur-Truyère | 15142 | 000 | ZC | 9 |
| 15 | Neuvéglise-sur-Truyère | 15142 | 000 | ZC | 10 |
| 15 | Neuvéglise-sur-Truyère | 15142 | 000 | ZC | 11 |
| 15 | Neuvéglise-sur-Truyère | 15142 | 000 | ZC | 12 |
| 15 | Neuvéglise-sur-Truyère | 15142 | 000 | ZC | 13 |
| 15 | Neuvéglise-sur-Truyère | 15142 | 000 | ZC | 14 |
| 15 | Neuvéglise-sur-Truyère | 15142 | 000 | ZC | 16 |
| 15 | Neuvéglise-sur-Truyère | 15142 | 000 | ZC | 17 |
| 15 | Neuvéglise-sur-Truyère | 15142 | 000 | ZC | 18 |
| 15 | Neuvéglise-sur-Truyère | 15142 | 000 | ZC | 19 |
| 15 | Neuvéglise-sur-Truyère | 15142 | 000 | ZC | 20 |
| 15 | Neuvéglise-sur-Truyère | 15142 | 000 | ZC | 21 |
| 15 | Neuvéglise-sur-Truyère | 15142 | 000 | ZC | 22 |
| 15 | Neuvéglise-sur-Truyère | 15142 | 000 | ZC | 23 |
| 15 | Neuvéglise-sur-Truyère | 15142 | 000 | ZC | 24 |
| 15 | Neuvéglise-sur-Truyère | 15142 | 000 | ZC | 25 |
| 15 | Neuvéglise-sur-Truyère | 15142 | 000 | ZC | 30 |
| 15 | Neuvéglise-sur-Truyère | 15142 | 000 | ZC | 31 |
| 15 | Neuvéglise-sur-Truyère | 15142 | 000 | ZC | 32 |

| Dept | Nom Commune | INSEE | Pre_Sect | SECTION | N° Parcelle |
|------|------------------------|-------|----------|---------|-------------|
| 15 | Neuvéglise-sur-Truyère | 15142 | 000 | ZC | 33 |
| 15 | Neuvéglise-sur-Truyère | 15142 | 000 | ZC | 34 |
| 15 | Neuvéglise-sur-Truyère | 15142 | 000 | ZC | 35 |
| 15 | Neuvéglise-sur-Truyère | 15142 | 000 | ZC | 36 |
| 15 | Neuvéglise-sur-Truyère | 15142 | 000 | ZC | 37 |
| 15 | Neuvéglise-sur-Truyère | 15142 | 000 | ZD | 1 |
| 15 | Neuvéglise-sur-Truyère | 15142 | 000 | ZD | 2 |
| 15 | Neuvéglise-sur-Truyère | 15142 | 000 | ZD | 3 |
| 15 | Neuvéglise-sur-Truyère | 15142 | 000 | ZD | 4 |
| 15 | Neuvéglise-sur-Truyère | 15142 | 000 | ZD | 5 |
| 15 | Neuvéglise-sur-Truyère | 15142 | 000 | ZD | 6 |
| 15 | Neuvéglise-sur-Truyère | 15142 | 000 | ZD | 7 |
| 15 | Neuvéglise-sur-Truyère | 15142 | 000 | ZD | 8 |
| 15 | Neuvéglise-sur-Truyère | 15142 | 000 | ZD | 9 |
| 15 | Neuvéglise-sur-Truyère | 15142 | 000 | ZD | 10 |
| 15 | Neuvéglise-sur-Truyère | 15142 | 000 | ZD | 11 |
| 15 | Neuvéglise-sur-Truyère | 15142 | 000 | ZD | 12 |
| 15 | Neuvéglise-sur-Truyère | 15142 | 000 | ZD | 13 |
| 15 | Neuvéglise-sur-Truyère | 15142 | 000 | ZD | 14 |
| 15 | Neuvéglise-sur-Truyère | 15142 | 000 | ZD | 15 |
| 15 | Neuvéglise-sur-Truyère | 15142 | 000 | ZD | 16 |
| 15 | Neuvéglise-sur-Truyère | 15142 | 000 | ZD | 17 |
| 15 | Neuvéglise-sur-Truyère | 15142 | 000 | ZD | 18 |
| 15 | Neuvéglise-sur-Truyère | 15142 | 000 | ZD | 19 |
| 15 | Neuvéglise-sur-Truyère | 15142 | 000 | ZD | 20 |
| 15 | Neuvéglise-sur-Truyère | 15142 | 000 | ZD | 21 |
| 15 | Neuvéglise-sur-Truyère | 15142 | 000 | ZD | 22 |
| 15 | Neuvéglise-sur-Truyère | 15142 | 000 | ZD | 23 |
| 15 | Neuvéglise-sur-Truyère | 15142 | 000 | ZD | 24 |
| 15 | Neuvéglise-sur-Truyère | 15142 | 000 | ZD | 25 |
| 15 | Neuvéglise-sur-Truyère | 15142 | 000 | ZD | 26 |
| 15 | Neuvéglise-sur-Truyère | 15142 | 000 | ZD | 27 |
| 15 | Neuvéglise-sur-Truyère | 15142 | 000 | ZD | 28 |
| 15 | Neuvéglise-sur-Truyère | 15142 | 000 | ZD | 29 |
| 15 | Neuvéglise-sur-Truyère | 15142 | 000 | ZD | 30 |
| 15 | Neuvéglise-sur-Truyère | 15142 | 000 | ZD | 31 |
| 15 | Neuvéglise-sur-Truyère | 15142 | 000 | ZD | 32 |
| 15 | Neuvéglise-sur-Truyère | 15142 | 000 | ZD | 33 |
| 15 | Neuvéglise-sur-Truyère | 15142 | 000 | ZD | 34 |
| 15 | Neuvéglise-sur-Truyère | 15142 | 000 | ZD | 35 |
| 15 | Neuvéglise-sur-Truyère | 15142 | 000 | ZD | 36 |
| 15 | Neuvéglise-sur-Truyère | 15142 | 000 | ZD | 37 |
| 15 | Neuvéglise-sur-Truyère | 15142 | 000 | ZD | 38 |
| 15 | Neuvéglise-sur-Truyère | 15142 | 000 | ZD | 39 |
| 15 | Neuvéglise-sur-Truyère | 15142 | 000 | ZD | 40 |
| 15 | Neuvéglise-sur-Truyère | 15142 | 000 | ZD | 41 |
| 15 | Neuvéglise-sur-Truyère | 15142 | 000 | ZD | 42 |
| 15 | Neuvéglise-sur-Truyère | 15142 | 000 | ZD | 43 |
| 15 | Neuvéglise-sur-Truyère | 15142 | 000 | ZD | 44 |
| 15 | Neuvéglise-sur-Truyère | 15142 | 000 | ZD | 50 |
| 15 | Neuvéglise-sur-Truyère | 15142 | 000 | ZD | 51 |
| 15 | Neuvéglise-sur-Truyère | 15142 | 000 | ZD | 52 |
| 15 | Neuvéglise-sur-Truyère | 15142 | 000 | ZD | 53 |
| 15 | Neuvéglise-sur-Truyère | 15142 | 000 | ZD | 54 |
| 15 | Neuvéglise-sur-Truyère | 15142 | 000 | ZD | 55 |
| 15 | Neuvéglise-sur-Truyère | 15142 | 000 | ZE | 1 |
| 15 | Neuvéglise-sur-Truyère | 15142 | 000 | ZE | 2 |
| 15 | Neuvéglise-sur-Truyère | 15142 | 000 | ZE | 3 |
| 15 | Neuvéglise-sur-Truyère | 15142 | 000 | ZE | 4 |
| 15 | Neuvéglise-sur-Truyère | 15142 | 000 | ZE | 5 |
| 15 | Neuvéglise-sur-Truyère | 15142 | 000 | ZE | 6 |
| 15 | Neuvéglise-sur-Truyère | 15142 | 000 | ZE | 7 |
| 15 | Neuvéglise-sur-Truyère | 15142 | 000 | ZE | 8 |
| 15 | Neuvéglise-sur-Truyère | 15142 | 000 | ZE | 9 |
| 15 | Neuvéglise-sur-Truyère | 15142 | 000 | ZE | 10 |
| 15 | Neuvéglise-sur-Truyère | 15142 | 000 | ZE | 11 |
| 15 | Neuvéglise-sur-Truyère | 15142 | 000 | ZE | 12 |
| 15 | Neuvéglise-sur-Truyère | 15142 | 000 | ZE | 13 |
| 15 | Neuvéglise-sur-Truyère | 15142 | 000 | ZE | 14 |
| 15 | Neuvéglise-sur-Truyère | 15142 | 000 | ZE | 15 |
| 15 | Neuvéglise-sur-Truyère | 15142 | 000 | ZE | 16 |
| 15 | Neuvéglise-sur-Truyère | 15142 | 000 | ZE | 17 |
| 15 | Neuvéglise-sur-Truyère | 15142 | 000 | ZE | 18 |
| 15 | Neuvéglise-sur-Truyère | 15142 | 000 | ZE | 19 |
| 15 | Neuvéglise-sur-Truyère | 15142 | 000 | ZE | 20 |
| 15 | Neuvéglise-sur-Truyère | 15142 | 000 | ZE | 21 |
| 15 | Neuvéglise-sur-Truyère | 15142 | 000 | ZE | 22 |
| 15 | Neuvéglise-sur-Truyère | 15142 | 000 | ZE | 23 |
| 15 | Neuvéglise-sur-Truyère | 15142 | 000 | ZE | 24 |

| Dept | Nom Commune | INSEE | Pre_Sect | SECTION | N° Parcelle |
|------|------------------------|-------|----------|---------|-------------|
| 15 | Neuvéglise-sur-Truyère | 15142 | 000 | ZE | 25 |
| 15 | Neuvéglise-sur-Truyère | 15142 | 000 | ZE | 26 |
| 15 | Neuvéglise-sur-Truyère | 15142 | 000 | ZE | 27 |
| 15 | Neuvéglise-sur-Truyère | 15142 | 000 | ZE | 28 |
| 15 | Neuvéglise-sur-Truyère | 15142 | 000 | ZE | 29 |
| 15 | Neuvéglise-sur-Truyère | 15142 | 000 | ZE | 30 |
| 15 | Neuvéglise-sur-Truyère | 15142 | 000 | ZE | 31 |
| 15 | Neuvéglise-sur-Truyère | 15142 | 000 | ZE | 32 |
| 15 | Neuvéglise-sur-Truyère | 15142 | 000 | ZE | 33 |
| 15 | Neuvéglise-sur-Truyère | 15142 | 000 | ZE | 34 |
| 15 | Neuvéglise-sur-Truyère | 15142 | 000 | ZE | 35 |
| 15 | Neuvéglise-sur-Truyère | 15142 | 000 | ZE | 36 |
| 15 | Neuvéglise-sur-Truyère | 15142 | 000 | ZE | 38 |
| 15 | Neuvéglise-sur-Truyère | 15142 | 000 | ZE | 39 |
| 15 | Neuvéglise-sur-Truyère | 15142 | 000 | ZE | 40 |
| 15 | Neuvéglise-sur-Truyère | 15142 | 000 | ZE | 41 |
| 15 | Neuvéglise-sur-Truyère | 15142 | 000 | ZE | 51 |
| 15 | Neuvéglise-sur-Truyère | 15142 | 000 | ZE | 52 |
| 15 | Neuvéglise-sur-Truyère | 15142 | 000 | ZE | 53 |
| 15 | Neuvéglise-sur-Truyère | 15142 | 000 | ZH | 1 |
| 15 | Neuvéglise-sur-Truyère | 15142 | 000 | ZH | 2 |
| 15 | Neuvéglise-sur-Truyère | 15142 | 000 | ZH | 3 |
| 15 | Neuvéglise-sur-Truyère | 15142 | 000 | ZH | 4 |
| 15 | Neuvéglise-sur-Truyère | 15142 | 000 | ZH | 5 |
| 15 | Neuvéglise-sur-Truyère | 15142 | 000 | ZH | 6 |
| 15 | Neuvéglise-sur-Truyère | 15142 | 000 | ZH | 7 |
| 15 | Neuvéglise-sur-Truyère | 15142 | 000 | ZH | 8 |
| 15 | Neuvéglise-sur-Truyère | 15142 | 000 | ZH | 9 |
| 15 | Neuvéglise-sur-Truyère | 15142 | 000 | ZH | 10 |
| 15 | Neuvéglise-sur-Truyère | 15142 | 000 | ZH | 11 |
| 15 | Neuvéglise-sur-Truyère | 15142 | 000 | ZH | 12 |
| 15 | Neuvéglise-sur-Truyère | 15142 | 000 | ZH | 13 |
| 15 | Neuvéglise-sur-Truyère | 15142 | 000 | ZH | 14 |
| 15 | Neuvéglise-sur-Truyère | 15142 | 000 | ZH | 15 |
| 15 | Neuvéglise-sur-Truyère | 15142 | 000 | ZH | 16 |
| 15 | Neuvéglise-sur-Truyère | 15142 | 000 | ZH | 17 |
| 15 | Neuvéglise-sur-Truyère | 15142 | 000 | ZH | 18 |
| 15 | Neuvéglise-sur-Truyère | 15142 | 000 | ZH | 19 |
| 15 | Neuvéglise-sur-Truyère | 15142 | 000 | ZH | 20 |
| 15 | Neuvéglise-sur-Truyère | 15142 | 000 | ZH | 21 |
| 15 | Neuvéglise-sur-Truyère | 15142 | 000 | ZH | 22 |
| 15 | Neuvéglise-sur-Truyère | 15142 | 000 | ZH | 23 |
| 15 | Neuvéglise-sur-Truyère | 15142 | 000 | ZH | 24 |
| 15 | Neuvéglise-sur-Truyère | 15142 | 000 | ZH | 25 |
| 15 | Neuvéglise-sur-Truyère | 15142 | 000 | ZI | 1 |
| 15 | Neuvéglise-sur-Truyère | 15142 | 000 | ZI | 2 |
| 15 | Neuvéglise-sur-Truyère | 15142 | 000 | ZI | 3 |
| 15 | Neuvéglise-sur-Truyère | 15142 | 000 | ZI | 4 |
| 15 | Neuvéglise-sur-Truyère | 15142 | 000 | ZI | 5 |
| 15 | Neuvéglise-sur-Truyère | 15142 | 000 | ZI | 6 |
| 15 | Neuvéglise-sur-Truyère | 15142 | 000 | ZI | 7 |
| 15 | Neuvéglise-sur-Truyère | 15142 | 000 | ZI | 8 |
| 15 | Neuvéglise-sur-Truyère | 15142 | 000 | ZI | 9 |
| 15 | Neuvéglise-sur-Truyère | 15142 | 000 | ZI | 10 |
| 15 | Neuvéglise-sur-Truyère | 15142 | 000 | ZI | 11 |
| 15 | Neuvéglise-sur-Truyère | 15142 | 000 | ZI | 12 |
| 15 | Neuvéglise-sur-Truyère | 15142 | 000 | ZI | 13 |
| 15 | Neuvéglise-sur-Truyère | 15142 | 000 | ZI | 14 |
| 15 | Neuvéglise-sur-Truyère | 15142 | 000 | ZI | 15 |
| 15 | Neuvéglise-sur-Truyère | 15142 | 000 | ZI | 16 |
| 15 | Neuvéglise-sur-Truyère | 15142 | 000 | ZI | 17 |
| 15 | Neuvéglise-sur-Truyère | 15142 | 000 | ZI | 18 |
| 15 | Neuvéglise-sur-Truyère | 15142 | 000 | ZI | 19 |
| 15 | Neuvéglise-sur-Truyère | 15142 | 000 | ZI | 20 |
| 15 | Neuvéglise-sur-Truyère | 15142 | 000 | ZI | 21 |
| 15 | Neuvéglise-sur-Truyère | 15142 | 000 | ZI | 22 |
| 15 | Neuvéglise-sur-Truyère | 15142 | 000 | ZI | 23 |
| 15 | Neuvéglise-sur-Truyère | 15142 | 000 | ZI | 24 |
| 15 | Neuvéglise-sur-Truyère | 15142 | 000 | ZI | 25 |
| 15 | Neuvéglise-sur-Truyère | 15142 | 000 | ZI | 26 |
| 15 | Neuvéglise-sur-Truyère | 15142 | 000 | ZK | 1 |
| 15 | Neuvéglise-sur-Truyère | 15142 | 000 | ZK | 2 |
| 15 | Neuvéglise-sur-Truyère | 15142 | 000 | ZK | 3 |
| 15 | Neuvéglise-sur-Truyère | 15142 | 000 | ZK | 4 |
| 15 | Neuvéglise-sur-Truyère | 15142 | 000 | ZK | 5 |
| 15 | Neuvéglise-sur-Truyère | 15142 | 000 | ZK | 7 |
| 15 | Neuvéglise-sur-Truyère | 15142 | 000 | ZK | 8 |
| 15 | Neuvéglise-sur-Truyère | 15142 | 000 | ZK | 9 |
| 15 | Neuvéglise-sur-Truyère | 15142 | 000 | ZK | 10 |

| Dept | Nom Commune | INSEE | Pre_Sect | SECTION | N° Parcelle |
|------|------------------------|-------|----------|---------|-------------|
| 15 | Neuvéglise-sur-Truyère | 15142 | 000 | ZK | 11 |
| 15 | Neuvéglise-sur-Truyère | 15142 | 000 | ZK | 12 |
| 15 | Neuvéglise-sur-Truyère | 15142 | 000 | ZK | 13 |
| 15 | Neuvéglise-sur-Truyère | 15142 | 000 | ZK | 14 |
| 15 | Neuvéglise-sur-Truyère | 15142 | 000 | ZK | 15 |
| 15 | Neuvéglise-sur-Truyère | 15142 | 000 | ZK | 16 |
| 15 | Neuvéglise-sur-Truyère | 15142 | 000 | ZK | 17 |
| 15 | Neuvéglise-sur-Truyère | 15142 | 000 | ZK | 18 |
| 15 | Neuvéglise-sur-Truyère | 15142 | 000 | ZK | 19 |
| 15 | Neuvéglise-sur-Truyère | 15142 | 000 | ZK | 20 |
| 15 | Neuvéglise-sur-Truyère | 15142 | 000 | ZK | 21 |
| 15 | Neuvéglise-sur-Truyère | 15142 | 000 | ZK | 22 |
| 15 | Neuvéglise-sur-Truyère | 15142 | 000 | ZK | 23 |
| 15 | Neuvéglise-sur-Truyère | 15142 | 000 | ZK | 24 |
| 15 | Neuvéglise-sur-Truyère | 15142 | 000 | ZK | 25 |
| 15 | Neuvéglise-sur-Truyère | 15142 | 000 | ZK | 26 |
| 15 | Neuvéglise-sur-Truyère | 15142 | 000 | ZK | 27 |
| 15 | Neuvéglise-sur-Truyère | 15142 | 000 | ZK | 28 |
| 15 | Neuvéglise-sur-Truyère | 15142 | 000 | ZK | 29 |
| 15 | Neuvéglise-sur-Truyère | 15142 | 000 | ZK | 30 |
| 15 | Neuvéglise-sur-Truyère | 15142 | 000 | ZK | 31 |
| 15 | Neuvéglise-sur-Truyère | 15142 | 000 | ZK | 32 |
| 15 | Neuvéglise-sur-Truyère | 15142 | 000 | ZK | 33 |
| 15 | Neuvéglise-sur-Truyère | 15142 | 000 | ZK | 34 |
| 15 | Neuvéglise-sur-Truyère | 15142 | 000 | ZK | 35 |
| 15 | Neuvéglise-sur-Truyère | 15142 | 000 | ZK | 36 |
| 15 | Neuvéglise-sur-Truyère | 15142 | 000 | ZK | 37 |
| 15 | Neuvéglise-sur-Truyère | 15142 | 000 | ZK | 38 |
| 15 | Neuvéglise-sur-Truyère | 15142 | 000 | ZK | 39 |
| 15 | Neuvéglise-sur-Truyère | 15142 | 000 | ZK | 40 |
| 15 | Neuvéglise-sur-Truyère | 15142 | 000 | ZK | 41 |
| 15 | Neuvéglise-sur-Truyère | 15142 | 000 | ZK | 42 |
| 15 | Neuvéglise-sur-Truyère | 15142 | 000 | ZK | 43 |
| 15 | Neuvéglise-sur-Truyère | 15142 | 000 | ZK | 44 |
| 15 | Neuvéglise-sur-Truyère | 15142 | 000 | ZK | 46 |
| 15 | Neuvéglise-sur-Truyère | 15142 | 000 | ZK | 47 |
| 15 | Neuvéglise-sur-Truyère | 15142 | 000 | ZK | 48 |
| 15 | Neuvéglise-sur-Truyère | 15142 | 000 | ZK | 49 |
| 15 | Neuvéglise-sur-Truyère | 15142 | 000 | ZK | 50 |
| 15 | Neuvéglise-sur-Truyère | 15142 | 000 | ZK | 51 |
| 15 | Neuvéglise-sur-Truyère | 15142 | 000 | ZK | 52 |
| 15 | Neuvéglise-sur-Truyère | 15142 | 000 | ZK | 54 |
| 15 | Neuvéglise-sur-Truyère | 15142 | 000 | ZK | 55 |
| 15 | Neuvéglise-sur-Truyère | 15142 | 000 | ZK | 56 |
| 15 | Neuvéglise-sur-Truyère | 15142 | 000 | ZK | 57 |
| 15 | Neuvéglise-sur-Truyère | 15142 | 000 | ZK | 58 |
| 15 | Neuvéglise-sur-Truyère | 15142 | 000 | ZK | 60 |
| 15 | Neuvéglise-sur-Truyère | 15142 | 000 | ZK | 61 |
| 15 | Neuvéglise-sur-Truyère | 15142 | 000 | ZK | 62 |
| 15 | Neuvéglise-sur-Truyère | 15142 | 000 | ZK | 63 |
| 15 | Neuvéglise-sur-Truyère | 15142 | 000 | ZK | 65 |
| 15 | Neuvéglise-sur-Truyère | 15142 | 000 | ZK | 66 |
| 15 | Neuvéglise-sur-Truyère | 15142 | 000 | ZK | 67 |
| 15 | Neuvéglise-sur-Truyère | 15142 | 000 | ZK | 68 |
| 15 | Neuvéglise-sur-Truyère | 15142 | 000 | ZK | 82 |
| 15 | Neuvéglise-sur-Truyère | 15142 | 000 | ZK | 83 |
| 15 | Neuvéglise-sur-Truyère | 15142 | 000 | ZK | 84 |
| 15 | Neuvéglise-sur-Truyère | 15142 | 000 | ZK | 85 |
| 15 | Neuvéglise-sur-Truyère | 15142 | 000 | ZK | 86 |
| 15 | Neuvéglise-sur-Truyère | 15142 | 000 | ZK | 87 |
| 15 | Neuvéglise-sur-Truyère | 15142 | 000 | ZK | 88 |
| 15 | Neuvéglise-sur-Truyère | 15142 | 000 | ZK | 89 |
| 15 | Neuvéglise-sur-Truyère | 15142 | 000 | ZK | 90 |
| 15 | Neuvéglise-sur-Truyère | 15142 | 000 | ZK | 91 |
| 15 | Neuvéglise-sur-Truyère | 15142 | 000 | ZK | 92 |
| 15 | Neuvéglise-sur-Truyère | 15142 | 000 | ZK | 93 |
| 15 | Neuvéglise-sur-Truyère | 15142 | 000 | ZK | 94 |
| 15 | Neuvéglise-sur-Truyère | 15142 | 000 | ZK | 95 |
| 15 | Neuvéglise-sur-Truyère | 15142 | 000 | ZK | 96 |
| 15 | Neuvéglise-sur-Truyère | 15142 | 000 | ZK | 97 |
| 15 | Neuvéglise-sur-Truyère | 15142 | 000 | ZK | 98 |
| 15 | Neuvéglise-sur-Truyère | 15142 | 000 | ZK | 99 |
| 15 | Neuvéglise-sur-Truyère | 15142 | 000 | ZK | 100 |
| 15 | Neuvéglise-sur-Truyère | 15142 | 000 | ZK | 101 |
| 15 | Neuvéglise-sur-Truyère | 15142 | 000 | ZK | 102 |
| 15 | Neuvéglise-sur-Truyère | 15142 | 000 | ZK | 103 |
| 15 | Neuvéglise-sur-Truyère | 15142 | 000 | ZK | 104 |
| 15 | Neuvéglise-sur-Truyère | 15142 | 000 | ZK | 105 |
| 15 | Neuvéglise-sur-Truyère | 15142 | 000 | ZK | 106 |

| Dept | Nom Commune | INSEE | Pre_Sect | SECTION | N° Parcelle |
|------|------------------------|-------|----------|---------|-------------|
| 15 | Neuvéglise-sur-Truyère | 15142 | 000 | ZK | 107 |
| 15 | Neuvéglise-sur-Truyère | 15142 | 000 | ZK | 108 |
| 15 | Neuvéglise-sur-Truyère | 15142 | 000 | ZK | 109 |
| 15 | Neuvéglise-sur-Truyère | 15142 | 000 | ZK | 110 |
| 15 | Neuvéglise-sur-Truyère | 15142 | 000 | ZK | 111 |
| 15 | Neuvéglise-sur-Truyère | 15142 | 000 | ZK | 112 |
| 15 | Neuvéglise-sur-Truyère | 15142 | 000 | ZK | 113 |
| 15 | Neuvéglise-sur-Truyère | 15142 | 000 | ZK | 114 |
| 15 | Neuvéglise-sur-Truyère | 15142 | 000 | ZK | 115 |
| 15 | Neuvéglise-sur-Truyère | 15142 | 000 | ZK | 116 |
| 15 | Neuvéglise-sur-Truyère | 15142 | 000 | ZK | 117 |
| 15 | Neuvéglise-sur-Truyère | 15142 | 000 | ZK | 118 |
| 15 | Neuvéglise-sur-Truyère | 15142 | 000 | ZK | 119 |
| 15 | Neuvéglise-sur-Truyère | 15142 | 000 | ZK | 120 |
| 15 | Neuvéglise-sur-Truyère | 15142 | 000 | ZK | 121 |
| 15 | Neuvéglise-sur-Truyère | 15142 | 000 | ZK | 122 |
| 15 | Neuvéglise-sur-Truyère | 15142 | 000 | ZK | 123 |
| 15 | Neuvéglise-sur-Truyère | 15142 | 000 | ZK | 124 |
| 15 | Neuvéglise-sur-Truyère | 15142 | 000 | ZK | 125 |
| 15 | Neuvéglise-sur-Truyère | 15142 | 000 | ZK | 126 |
| 15 | Neuvéglise-sur-Truyère | 15142 | 000 | ZK | 127 |
| 15 | Neuvéglise-sur-Truyère | 15142 | 000 | ZK | 128 |
| 15 | Neuvéglise-sur-Truyère | 15142 | 000 | ZK | 129 |
| 15 | Neuvéglise-sur-Truyère | 15142 | 000 | ZK | 130 |
| 15 | Neuvéglise-sur-Truyère | 15142 | 000 | ZK | 131 |
| 15 | Neuvéglise-sur-Truyère | 15142 | 000 | ZK | 132 |
| 15 | Neuvéglise-sur-Truyère | 15142 | 000 | ZK | 133 |
| 15 | Neuvéglise-sur-Truyère | 15142 | 000 | ZK | 134 |
| 15 | Neuvéglise-sur-Truyère | 15142 | 000 | ZK | 135 |
| 15 | Neuvéglise-sur-Truyère | 15142 | 000 | ZK | 136 |
| 15 | Neuvéglise-sur-Truyère | 15142 | 000 | ZK | 137 |
| 15 | Neuvéglise-sur-Truyère | 15142 | 000 | ZK | 138 |
| 15 | Neuvéglise-sur-Truyère | 15142 | 000 | ZK | 139 |
| 15 | Neuvéglise-sur-Truyère | 15142 | 000 | ZK | 140 |
| 15 | Neuvéglise-sur-Truyère | 15142 | 000 | ZK | 141 |
| 15 | Neuvéglise-sur-Truyère | 15142 | 000 | ZK | 142 |
| 15 | Neuvéglise-sur-Truyère | 15142 | 000 | ZK | 143 |
| 15 | Neuvéglise-sur-Truyère | 15142 | 000 | ZK | 144 |
| 15 | Neuvéglise-sur-Truyère | 15142 | 000 | ZK | 145 |
| 15 | Neuvéglise-sur-Truyère | 15142 | 000 | ZK | 146 |
| 15 | Neuvéglise-sur-Truyère | 15142 | 000 | ZK | 148 |
| 15 | Neuvéglise-sur-Truyère | 15142 | 000 | ZK | 149 |
| 15 | Neuvéglise-sur-Truyère | 15142 | 000 | ZK | 150 |
| 15 | Neuvéglise-sur-Truyère | 15142 | 000 | ZK | 151 |
| 15 | Neuvéglise-sur-Truyère | 15142 | 000 | ZK | 152 |
| 15 | Neuvéglise-sur-Truyère | 15142 | 000 | ZK | 153 |
| 15 | Neuvéglise-sur-Truyère | 15142 | 000 | ZK | 154 |
| 15 | Neuvéglise-sur-Truyère | 15142 | 000 | ZK | 155 |
| 15 | Neuvéglise-sur-Truyère | 15142 | 000 | ZK | 157 |
| 15 | Neuvéglise-sur-Truyère | 15142 | 000 | ZK | 158 |
| 15 | Neuvéglise-sur-Truyère | 15142 | 000 | ZK | 159 |
| 15 | Neuvéglise-sur-Truyère | 15142 | 000 | ZK | 160 |
| 15 | Neuvéglise-sur-Truyère | 15142 | 000 | ZK | 161 |
| 15 | Neuvéglise-sur-Truyère | 15142 | 000 | ZK | 162 |
| 15 | Neuvéglise-sur-Truyère | 15142 | 000 | ZK | 163 |
| 15 | Neuvéglise-sur-Truyère | 15142 | 000 | ZK | 164 |
| 15 | Neuvéglise-sur-Truyère | 15142 | 000 | ZK | 165 |
| 15 | Neuvéglise-sur-Truyère | 15142 | 000 | ZK | 166 |
| 15 | Neuvéglise-sur-Truyère | 15142 | 000 | ZK | 167 |
| 15 | Neuvéglise-sur-Truyère | 15142 | 000 | ZK | 168 |
| 15 | Neuvéglise-sur-Truyère | 15142 | 000 | ZK | 169 |
| 15 | Neuvéglise-sur-Truyère | 15142 | 000 | ZK | 170 |
| 15 | Neuvéglise-sur-Truyère | 15142 | 000 | ZK | 171 |
| 15 | Neuvéglise-sur-Truyère | 15142 | 000 | ZK | 172 |
| 15 | Neuvéglise-sur-Truyère | 15142 | 000 | ZK | 173 |
| 15 | Neuvéglise-sur-Truyère | 15142 | 000 | ZK | 174 |
| 15 | Neuvéglise-sur-Truyère | 15142 | 000 | ZK | 175 |
| 15 | Neuvéglise-sur-Truyère | 15142 | 000 | ZK | 176 |
| 15 | Neuvéglise-sur-Truyère | 15142 | 000 | ZK | 177 |
| 15 | Neuvéglise-sur-Truyère | 15142 | 000 | ZK | 178 |
| 15 | Neuvéglise-sur-Truyère | 15142 | 000 | ZK | 179 |
| 15 | Neuvéglise-sur-Truyère | 15142 | 000 | ZK | 180 |
| 15 | Neuvéglise-sur-Truyère | 15142 | 000 | ZK | 182 |
| 15 | Neuvéglise-sur-Truyère | 15142 | 000 | ZK | 183 |
| 15 | Neuvéglise-sur-Truyère | 15142 | 000 | ZK | 184 |
| 15 | Neuvéglise-sur-Truyère | 15142 | 000 | ZK | 185 |
| 15 | Neuvéglise-sur-Truyère | 15142 | 000 | ZK | 186 |
| 15 | Neuvéglise-sur-Truyère | 15142 | 000 | ZK | 187 |
| 15 | Neuvéglise-sur-Truyère | 15142 | 000 | ZK | 188 |

| Dept | Nom Commune | INSEE | Pre_Sect | SECTION | N° Parcelle |
|------|------------------------|-------|----------|---------|-------------|
| 15 | Neuvéglise-sur-Truyère | 15142 | 000 | ZK | 189 |
| 15 | Neuvéglise-sur-Truyère | 15142 | 000 | ZK | 190 |
| 15 | Neuvéglise-sur-Truyère | 15142 | 000 | ZK | 191 |
| 15 | Neuvéglise-sur-Truyère | 15142 | 000 | ZK | 192 |
| 15 | Neuvéglise-sur-Truyère | 15142 | 000 | ZK | 193 |
| 15 | Neuvéglise-sur-Truyère | 15142 | 000 | ZK | 194 |
| 15 | Neuvéglise-sur-Truyère | 15142 | 000 | ZK | 195 |
| 15 | Neuvéglise-sur-Truyère | 15142 | 000 | ZL | 1 |
| 15 | Neuvéglise-sur-Truyère | 15142 | 000 | ZL | 2 |
| 15 | Neuvéglise-sur-Truyère | 15142 | 000 | ZL | 3 |
| 15 | Neuvéglise-sur-Truyère | 15142 | 000 | ZL | 4 |
| 15 | Neuvéglise-sur-Truyère | 15142 | 000 | ZL | 5 |
| 15 | Neuvéglise-sur-Truyère | 15142 | 000 | ZL | 6 |
| 15 | Neuvéglise-sur-Truyère | 15142 | 000 | ZL | 7 |
| 15 | Neuvéglise-sur-Truyère | 15142 | 000 | ZL | 8 |
| 15 | Neuvéglise-sur-Truyère | 15142 | 000 | ZL | 9 |
| 15 | Neuvéglise-sur-Truyère | 15142 | 000 | ZL | 10 |
| 15 | Neuvéglise-sur-Truyère | 15142 | 000 | ZL | 11 |
| 15 | Neuvéglise-sur-Truyère | 15142 | 000 | ZL | 12 |
| 15 | Neuvéglise-sur-Truyère | 15142 | 000 | ZL | 13 |
| 15 | Neuvéglise-sur-Truyère | 15142 | 000 | ZL | 14 |
| 15 | Neuvéglise-sur-Truyère | 15142 | 000 | ZL | 16 |
| 15 | Neuvéglise-sur-Truyère | 15142 | 000 | ZL | 17 |
| 15 | Neuvéglise-sur-Truyère | 15142 | 000 | ZL | 19 |
| 15 | Neuvéglise-sur-Truyère | 15142 | 000 | ZL | 20 |
| 15 | Neuvéglise-sur-Truyère | 15142 | 000 | ZL | 21 |
| 15 | Neuvéglise-sur-Truyère | 15142 | 000 | ZL | 22 |
| 15 | Neuvéglise-sur-Truyère | 15142 | 000 | ZL | 23 |
| 15 | Neuvéglise-sur-Truyère | 15142 | 000 | ZL | 24 |
| 15 | Neuvéglise-sur-Truyère | 15142 | 000 | ZL | 25 |
| 15 | Neuvéglise-sur-Truyère | 15142 | 000 | ZL | 26 |
| 15 | Neuvéglise-sur-Truyère | 15142 | 000 | ZL | 27 |
| 15 | Neuvéglise-sur-Truyère | 15142 | 000 | ZL | 28 |
| 15 | Neuvéglise-sur-Truyère | 15142 | 000 | ZL | 29 |
| 15 | Neuvéglise-sur-Truyère | 15142 | 000 | ZL | 30 |
| 15 | Neuvéglise-sur-Truyère | 15142 | 000 | ZL | 31 |
| 15 | Neuvéglise-sur-Truyère | 15142 | 000 | ZL | 32 |
| 15 | Neuvéglise-sur-Truyère | 15142 | 000 | ZL | 33 |
| 15 | Neuvéglise-sur-Truyère | 15142 | 000 | ZL | 34 |
| 15 | Neuvéglise-sur-Truyère | 15142 | 000 | ZL | 35 |
| 15 | Neuvéglise-sur-Truyère | 15142 | 000 | ZL | 36 |
| 15 | Neuvéglise-sur-Truyère | 15142 | 000 | ZL | 37 |
| 15 | Neuvéglise-sur-Truyère | 15142 | 000 | ZL | 45 |
| 15 | Neuvéglise-sur-Truyère | 15142 | 000 | ZL | 46 |
| 15 | Neuvéglise-sur-Truyère | 15142 | 000 | ZL | 47 |
| 15 | Neuvéglise-sur-Truyère | 15142 | 000 | ZL | 48 |
| 15 | Neuvéglise-sur-Truyère | 15142 | 000 | ZL | 49 |
| 15 | Neuvéglise-sur-Truyère | 15142 | 000 | ZM | 1 |
| 15 | Neuvéglise-sur-Truyère | 15142 | 000 | ZM | 2 |
| 15 | Neuvéglise-sur-Truyère | 15142 | 000 | ZM | 3 |
| 15 | Neuvéglise-sur-Truyère | 15142 | 000 | ZM | 4 |
| 15 | Neuvéglise-sur-Truyère | 15142 | 000 | ZM | 5 |
| 15 | Neuvéglise-sur-Truyère | 15142 | 000 | ZM | 6 |
| 15 | Neuvéglise-sur-Truyère | 15142 | 000 | ZM | 7 |
| 15 | Neuvéglise-sur-Truyère | 15142 | 000 | ZM | 8 |
| 15 | Neuvéglise-sur-Truyère | 15142 | 000 | ZM | 9 |
| 15 | Neuvéglise-sur-Truyère | 15142 | 000 | ZM | 10 |
| 15 | Neuvéglise-sur-Truyère | 15142 | 000 | ZM | 11 |
| 15 | Neuvéglise-sur-Truyère | 15142 | 000 | ZM | 12 |
| 15 | Neuvéglise-sur-Truyère | 15142 | 000 | ZM | 13 |
| 15 | Neuvéglise-sur-Truyère | 15142 | 000 | ZM | 14 |
| 15 | Neuvéglise-sur-Truyère | 15142 | 000 | ZM | 15 |
| 15 | Neuvéglise-sur-Truyère | 15142 | 000 | ZM | 16 |
| 15 | Neuvéglise-sur-Truyère | 15142 | 000 | ZM | 17 |
| 15 | Neuvéglise-sur-Truyère | 15142 | 000 | ZM | 18 |
| 15 | Neuvéglise-sur-Truyère | 15142 | 000 | ZM | 19 |
| 15 | Neuvéglise-sur-Truyère | 15142 | 000 | ZM | 20 |
| 15 | Neuvéglise-sur-Truyère | 15142 | 000 | ZM | 21 |
| 15 | Neuvéglise-sur-Truyère | 15142 | 000 | ZM | 22 |
| 15 | Neuvéglise-sur-Truyère | 15142 | 000 | ZM | 23 |
| 15 | Neuvéglise-sur-Truyère | 15142 | 000 | ZM | 24 |
| 15 | Neuvéglise-sur-Truyère | 15142 | 000 | ZM | 25 |
| 15 | Neuvéglise-sur-Truyère | 15142 | 000 | ZM | 26 |
| 15 | Neuvéglise-sur-Truyère | 15142 | 000 | ZM | 27 |
| 15 | Neuvéglise-sur-Truyère | 15142 | 000 | ZM | 28 |
| 15 | Neuvéglise-sur-Truyère | 15142 | 000 | ZM | 29 |
| 15 | Neuvéglise-sur-Truyère | 15142 | 000 | ZM | 30 |
| 15 | Neuvéglise-sur-Truyère | 15142 | 000 | ZM | 31 |
| 15 | Neuvéglise-sur-Truyère | 15142 | 000 | ZM | 32 |

| Dept | Nom Commune | INSEE | Pre_Sect | SECTION | N° Parcelle |
|------|------------------------|-------|----------|---------|-------------|
| 15 | Neuvéglise-sur-Truyère | 15142 | 000 | ZM | 33 |
| 15 | Neuvéglise-sur-Truyère | 15142 | 000 | ZM | 34 |
| 15 | Neuvéglise-sur-Truyère | 15142 | 000 | ZM | 35 |
| 15 | Neuvéglise-sur-Truyère | 15142 | 000 | ZM | 36 |
| 15 | Neuvéglise-sur-Truyère | 15142 | 000 | ZM | 45 |
| 15 | Neuvéglise-sur-Truyère | 15142 | 000 | ZM | 46 |
| 15 | Neuvéglise-sur-Truyère | 15142 | 000 | ZM | 47 |
| 15 | Neuvéglise-sur-Truyère | 15142 | 000 | ZM | 48 |
| 15 | Neuvéglise-sur-Truyère | 15142 | 000 | ZM | 49 |
| 15 | Neuvéglise-sur-Truyère | 15142 | 000 | ZM | 50 |
| 15 | Neuvéglise-sur-Truyère | 15142 | 000 | ZM | 51 |
| 15 | Neuvéglise-sur-Truyère | 15142 | 000 | ZM | 64 |
| 15 | Neuvéglise-sur-Truyère | 15142 | 000 | ZM | 65 |
| 15 | Neuvéglise-sur-Truyère | 15142 | 000 | ZM | 66 |
| 15 | Neuvéglise-sur-Truyère | 15142 | 000 | ZN | 6 |
| 15 | Neuvéglise-sur-Truyère | 15142 | 000 | ZN | 7 |
| 15 | Neuvéglise-sur-Truyère | 15142 | 000 | ZN | 8 |
| 15 | Neuvéglise-sur-Truyère | 15142 | 000 | ZN | 9 |
| 15 | Neuvéglise-sur-Truyère | 15142 | 000 | ZN | 10 |
| 15 | Neuvéglise-sur-Truyère | 15142 | 000 | ZN | 11 |
| 15 | Neuvéglise-sur-Truyère | 15142 | 000 | ZN | 12 |
| 15 | Neuvéglise-sur-Truyère | 15142 | 000 | ZN | 13 |
| 15 | Neuvéglise-sur-Truyère | 15142 | 000 | ZN | 14 |
| 15 | Neuvéglise-sur-Truyère | 15142 | 000 | ZN | 15 |
| 15 | Neuvéglise-sur-Truyère | 15142 | 000 | ZN | 16 |
| 15 | Neuvéglise-sur-Truyère | 15142 | 000 | ZN | 17 |
| 15 | Neuvéglise-sur-Truyère | 15142 | 000 | ZN | 18 |
| 15 | Neuvéglise-sur-Truyère | 15142 | 000 | ZN | 19 |
| 15 | Neuvéglise-sur-Truyère | 15142 | 000 | ZN | 20 |
| 15 | Neuvéglise-sur-Truyère | 15142 | 000 | ZN | 21 |
| 15 | Neuvéglise-sur-Truyère | 15142 | 000 | ZN | 22 |
| 15 | Neuvéglise-sur-Truyère | 15142 | 000 | ZN | 23 |
| 15 | Neuvéglise-sur-Truyère | 15142 | 000 | ZN | 24 |
| 15 | Neuvéglise-sur-Truyère | 15142 | 000 | ZN | 25 |
| 15 | Neuvéglise-sur-Truyère | 15142 | 000 | ZN | 26 |
| 15 | Neuvéglise-sur-Truyère | 15142 | 000 | ZN | 27 |
| 15 | Neuvéglise-sur-Truyère | 15142 | 000 | ZN | 28 |
| 15 | Neuvéglise-sur-Truyère | 15142 | 000 | ZN | 29 |
| 15 | Neuvéglise-sur-Truyère | 15142 | 000 | ZN | 30 |
| 15 | Neuvéglise-sur-Truyère | 15142 | 000 | ZN | 31 |
| 15 | Neuvéglise-sur-Truyère | 15142 | 000 | ZN | 70 |
| 15 | Neuvéglise-sur-Truyère | 15142 | 000 | ZO | 1 |
| 15 | Neuvéglise-sur-Truyère | 15142 | 000 | ZO | 2 |
| 15 | Neuvéglise-sur-Truyère | 15142 | 000 | ZO | 3 |
| 15 | Neuvéglise-sur-Truyère | 15142 | 000 | ZO | 4 |
| 15 | Neuvéglise-sur-Truyère | 15142 | 000 | ZO | 5 |
| 15 | Neuvéglise-sur-Truyère | 15142 | 000 | ZO | 6 |
| 15 | Neuvéglise-sur-Truyère | 15142 | 000 | ZO | 7 |
| 15 | Neuvéglise-sur-Truyère | 15142 | 000 | ZO | 8 |
| 15 | Neuvéglise-sur-Truyère | 15142 | 000 | ZO | 9 |
| 15 | Neuvéglise-sur-Truyère | 15142 | 000 | ZO | 10 |
| 15 | Neuvéglise-sur-Truyère | 15142 | 000 | ZO | 11 |
| 15 | Neuvéglise-sur-Truyère | 15142 | 000 | ZO | 12 |
| 15 | Neuvéglise-sur-Truyère | 15142 | 000 | ZO | 13 |
| 15 | Neuvéglise-sur-Truyère | 15142 | 000 | ZO | 14 |
| 15 | Neuvéglise-sur-Truyère | 15142 | 000 | ZO | 15 |
| 15 | Neuvéglise-sur-Truyère | 15142 | 000 | ZO | 16 |
| 15 | Neuvéglise-sur-Truyère | 15142 | 000 | ZO | 17 |
| 15 | Neuvéglise-sur-Truyère | 15142 | 000 | ZO | 18 |
| 15 | Neuvéglise-sur-Truyère | 15142 | 000 | ZO | 19 |
| 15 | Neuvéglise-sur-Truyère | 15142 | 000 | ZO | 20 |
| 15 | Neuvéglise-sur-Truyère | 15142 | 000 | ZO | 21 |
| 15 | Neuvéglise-sur-Truyère | 15142 | 000 | ZO | 22 |
| 15 | Neuvéglise-sur-Truyère | 15142 | 000 | ZO | 23 |
| 15 | Neuvéglise-sur-Truyère | 15142 | 000 | ZO | 24 |
| 15 | Neuvéglise-sur-Truyère | 15142 | 000 | ZO | 25 |
| 15 | Neuvéglise-sur-Truyère | 15142 | 000 | ZO | 26 |
| 15 | Neuvéglise-sur-Truyère | 15142 | 000 | ZO | 27 |
| 15 | Neuvéglise-sur-Truyère | 15142 | 000 | ZO | 28 |
| 15 | Neuvéglise-sur-Truyère | 15142 | 000 | ZO | 29 |
| 15 | Neuvéglise-sur-Truyère | 15142 | 000 | ZO | 30 |
| 15 | Neuvéglise-sur-Truyère | 15142 | 000 | ZO | 31 |
| 15 | Neuvéglise-sur-Truyère | 15142 | 000 | ZO | 32 |
| 15 | Neuvéglise-sur-Truyère | 15142 | 000 | ZO | 33 |
| 15 | Neuvéglise-sur-Truyère | 15142 | 000 | ZO | 34 |
| 15 | Neuvéglise-sur-Truyère | 15142 | 000 | ZO | 36 |
| 15 | Neuvéglise-sur-Truyère | 15142 | 000 | ZO | 37 |
| 15 | Neuvéglise-sur-Truyère | 15142 | 000 | ZO | 38 |
| 15 | Neuvéglise-sur-Truyère | 15142 | 000 | ZO | 39 |

| Dept | Nom Commune | INSEE | Pre_Sect | SECTION | N° Parcelle |
|------|------------------------|-------|----------|---------|-------------|
| 15 | Neuvéglise-sur-Truyère | 15142 | 000 | ZO | 40 |
| 15 | Neuvéglise-sur-Truyère | 15142 | 000 | ZO | 41 |
| 15 | Neuvéglise-sur-Truyère | 15142 | 000 | ZO | 42 |
| 15 | Neuvéglise-sur-Truyère | 15142 | 000 | ZO | 43 |
| 15 | Neuvéglise-sur-Truyère | 15142 | 000 | ZO | 44 |
| 15 | Neuvéglise-sur-Truyère | 15142 | 000 | ZO | 45 |
| 15 | Neuvéglise-sur-Truyère | 15142 | 000 | ZP | 1 |
| 15 | Neuvéglise-sur-Truyère | 15142 | 000 | ZP | 2 |
| 15 | Neuvéglise-sur-Truyère | 15142 | 000 | ZP | 3 |
| 15 | Neuvéglise-sur-Truyère | 15142 | 000 | ZP | 4 |
| 15 | Neuvéglise-sur-Truyère | 15142 | 000 | ZP | 5 |
| 15 | Neuvéglise-sur-Truyère | 15142 | 000 | ZP | 6 |
| 15 | Neuvéglise-sur-Truyère | 15142 | 000 | ZP | 7 |
| 15 | Neuvéglise-sur-Truyère | 15142 | 000 | ZP | 8 |
| 15 | Neuvéglise-sur-Truyère | 15142 | 000 | ZP | 9 |
| 15 | Neuvéglise-sur-Truyère | 15142 | 000 | ZP | 10 |
| 15 | Neuvéglise-sur-Truyère | 15142 | 000 | ZP | 11 |
| 15 | Neuvéglise-sur-Truyère | 15142 | 000 | ZP | 12 |
| 15 | Neuvéglise-sur-Truyère | 15142 | 000 | ZP | 13 |
| 15 | Neuvéglise-sur-Truyère | 15142 | 000 | ZP | 14 |
| 15 | Neuvéglise-sur-Truyère | 15142 | 000 | ZP | 15 |
| 15 | Neuvéglise-sur-Truyère | 15142 | 000 | ZP | 16 |
| 15 | Neuvéglise-sur-Truyère | 15142 | 000 | ZP | 17 |
| 15 | Neuvéglise-sur-Truyère | 15142 | 000 | ZP | 18 |
| 15 | Neuvéglise-sur-Truyère | 15142 | 000 | ZP | 20 |
| 15 | Neuvéglise-sur-Truyère | 15142 | 000 | ZP | 21 |
| 15 | Neuvéglise-sur-Truyère | 15142 | 000 | ZP | 22 |
| 15 | Neuvéglise-sur-Truyère | 15142 | 000 | ZP | 30 |
| 15 | Neuvéglise-sur-Truyère | 15142 | 000 | ZP | 31 |
| 15 | Neuvéglise-sur-Truyère | 15142 | 000 | ZR | 1 |
| 15 | Neuvéglise-sur-Truyère | 15142 | 000 | ZR | 2 |
| 15 | Neuvéglise-sur-Truyère | 15142 | 000 | ZR | 3 |
| 15 | Neuvéglise-sur-Truyère | 15142 | 000 | ZR | 4 |
| 15 | Neuvéglise-sur-Truyère | 15142 | 000 | ZR | 5 |
| 15 | Neuvéglise-sur-Truyère | 15142 | 000 | ZR | 6 |
| 15 | Neuvéglise-sur-Truyère | 15142 | 000 | ZR | 7 |
| 15 | Neuvéglise-sur-Truyère | 15142 | 000 | ZR | 8 |
| 15 | Neuvéglise-sur-Truyère | 15142 | 000 | ZR | 9 |
| 15 | Neuvéglise-sur-Truyère | 15142 | 000 | ZR | 10 |
| 15 | Neuvéglise-sur-Truyère | 15142 | 000 | ZR | 11 |
| 15 | Neuvéglise-sur-Truyère | 15142 | 000 | ZR | 12 |
| 15 | Neuvéglise-sur-Truyère | 15142 | 000 | ZR | 13 |
| 15 | Neuvéglise-sur-Truyère | 15142 | 000 | ZR | 14 |
| 15 | Neuvéglise-sur-Truyère | 15142 | 000 | ZR | 15 |
| 15 | Neuvéglise-sur-Truyère | 15142 | 000 | ZR | 16 |
| 15 | Neuvéglise-sur-Truyère | 15142 | 000 | ZR | 17 |
| 15 | Neuvéglise-sur-Truyère | 15142 | 000 | ZR | 18 |
| 15 | Neuvéglise-sur-Truyère | 15142 | 000 | ZR | 19 |
| 15 | Neuvéglise-sur-Truyère | 15142 | 000 | ZR | 20 |
| 15 | Neuvéglise-sur-Truyère | 15142 | 000 | ZR | 21 |
| 15 | Neuvéglise-sur-Truyère | 15142 | 000 | ZS | 1 |
| 15 | Neuvéglise-sur-Truyère | 15142 | 000 | ZS | 2 |
| 15 | Neuvéglise-sur-Truyère | 15142 | 000 | ZS | 3 |
| 15 | Neuvéglise-sur-Truyère | 15142 | 000 | ZS | 4 |
| 15 | Neuvéglise-sur-Truyère | 15142 | 000 | ZS | 5 |
| 15 | Neuvéglise-sur-Truyère | 15142 | 000 | ZS | 6 |
| 15 | Neuvéglise-sur-Truyère | 15142 | 000 | ZS | 7 |
| 15 | Neuvéglise-sur-Truyère | 15142 | 000 | ZS | 8 |
| 15 | Neuvéglise-sur-Truyère | 15142 | 000 | ZS | 9 |
| 15 | Neuvéglise-sur-Truyère | 15142 | 000 | ZS | 11 |
| 15 | Neuvéglise-sur-Truyère | 15142 | 000 | ZS | 12 |
| 15 | Neuvéglise-sur-Truyère | 15142 | 000 | ZS | 13 |
| 15 | Neuvéglise-sur-Truyère | 15142 | 000 | ZS | 14 |
| 15 | Neuvéglise-sur-Truyère | 15142 | 000 | ZS | 21 |
| 15 | Neuvéglise-sur-Truyère | 15142 | 000 | ZS | 22 |
| 15 | Neuvéglise-sur-Truyère | 15142 | 000 | ZV | 1 |
| 15 | Neuvéglise-sur-Truyère | 15142 | 000 | ZV | 2 |
| 15 | Neuvéglise-sur-Truyère | 15142 | 000 | ZV | 3 |
| 15 | Neuvéglise-sur-Truyère | 15142 | 000 | ZV | 4 |
| 15 | Neuvéglise-sur-Truyère | 15142 | 000 | ZV | 5 |
| 15 | Neuvéglise-sur-Truyère | 15142 | 000 | ZV | 6 |
| 15 | Neuvéglise-sur-Truyère | 15142 | 000 | ZV | 7 |
| 15 | Neuvéglise-sur-Truyère | 15142 | 000 | ZV | 8 |
| 15 | Neuvéglise-sur-Truyère | 15142 | 000 | ZV | 9 |
| 15 | Neuvéglise-sur-Truyère | 15142 | 000 | ZV | 10 |
| 15 | Neuvéglise-sur-Truyère | 15142 | 000 | ZV | 11 |
| 15 | Neuvéglise-sur-Truyère | 15142 | 000 | ZV | 12 |
| 15 | Neuvéglise-sur-Truyère | 15142 | 000 | ZV | 13 |
| 15 | Neuvéglise-sur-Truyère | 15142 | 000 | ZV | 14 |

| Dept | Nom Commune | INSEE | Pre_Sect | SECTION | N° Parcelle |
|------|------------------------|-------|----------|---------|-------------|
| 15 | Neuvéglise-sur-Truyère | 15142 | 000 | ZV | 15 |
| 15 | Neuvéglise-sur-Truyère | 15142 | 000 | ZV | 16 |
| 15 | Neuvéglise-sur-Truyère | 15142 | 000 | ZV | 17 |
| 15 | Neuvéglise-sur-Truyère | 15142 | 000 | ZV | 18 |
| 15 | Neuvéglise-sur-Truyère | 15142 | 000 | ZV | 19 |
| 15 | Neuvéglise-sur-Truyère | 15142 | 000 | ZV | 20 |
| 15 | Neuvéglise-sur-Truyère | 15142 | 000 | ZV | 22 |
| 15 | Neuvéglise-sur-Truyère | 15142 | 000 | ZV | 23 |
| 15 | Neuvéglise-sur-Truyère | 15142 | 000 | ZV | 25 |
| 15 | Neuvéglise-sur-Truyère | 15142 | 000 | ZV | 26 |
| 15 | Neuvéglise-sur-Truyère | 15142 | 000 | ZV | 27 |
| 15 | Neuvéglise-sur-Truyère | 15142 | 000 | ZV | 28 |
| 15 | Neuvéglise-sur-Truyère | 15142 | 000 | ZV | 37 |
| 15 | Neuvéglise-sur-Truyère | 15142 | 000 | ZV | 38 |
| 15 | Neuvéglise-sur-Truyère | 15142 | 000 | ZV | 39 |
| 15 | Neuvéglise-sur-Truyère | 15142 | 000 | ZV | 40 |
| 15 | Neuvéglise-sur-Truyère | 15142 | 000 | ZV | 41 |
| 15 | Neuvéglise-sur-Truyère | 15142 | 000 | ZV | 42 |
| 15 | Neuvéglise-sur-Truyère | 15142 | 000 | ZV | 43 |
| 15 | Neuvéglise-sur-Truyère | 15142 | 000 | ZV | 44 |
| 15 | Neuvéglise-sur-Truyère | 15142 | 000 | ZV | 45 |
| 15 | Neuvéglise-sur-Truyère | 15142 | 000 | ZV | 46 |
| 15 | Neuvéglise-sur-Truyère | 15142 | 000 | ZV | 47 |
| 15 | Neuvéglise-sur-Truyère | 15142 | 000 | ZV | 48 |
| 15 | Neuvéglise-sur-Truyère | 15142 | 000 | ZV | 49 |
| 15 | Neuvéglise-sur-Truyère | 15142 | 000 | ZV | 52 |
| 15 | Neuvéglise-sur-Truyère | 15142 | 000 | ZV | 54 |
| 15 | Neuvéglise-sur-Truyère | 15142 | 000 | ZV | 55 |
| 15 | Neuvéglise-sur-Truyère | 15142 | 000 | ZV | 56 |
| 15 | Neuvéglise-sur-Truyère | 15142 | 000 | ZV | 57 |
| 15 | Neuvéglise-sur-Truyère | 15142 | 000 | ZV | 58 |
| 15 | Neuvéglise-sur-Truyère | 15142 | 000 | ZV | 59 |
| 15 | Neuvéglise-sur-Truyère | 15142 | 000 | ZV | 60 |
| 15 | Neuvéglise-sur-Truyère | 15142 | 000 | ZV | 61 |
| 15 | Neuvéglise-sur-Truyère | 15142 | 000 | ZV | 62 |
| 15 | Neuvéglise-sur-Truyère | 15142 | 000 | ZV | 63 |
| 15 | Neuvéglise-sur-Truyère | 15142 | 000 | ZV | 64 |
| 15 | Neuvéglise-sur-Truyère | 15142 | 000 | ZV | 65 |
| 15 | Neuvéglise-sur-Truyère | 15142 | 000 | ZV | 67 |
| 15 | Neuvéglise-sur-Truyère | 15142 | 000 | ZV | 68 |
| 15 | Neuvéglise-sur-Truyère | 15142 | 000 | ZV | 69 |
| 15 | Neuvéglise-sur-Truyère | 15142 | 000 | ZV | 70 |
| 15 | Neuvéglise-sur-Truyère | 15142 | 000 | ZV | 71 |
| 15 | Neuvéglise-sur-Truyère | 15142 | 000 | ZV | 72 |
| 15 | Neuvéglise-sur-Truyère | 15142 | 000 | ZV | 73 |
| 15 | Neuvéglise-sur-Truyère | 15142 | 000 | ZV | 74 |
| 15 | Neuvéglise-sur-Truyère | 15142 | 000 | ZV | 75 |
| 15 | Neuvéglise-sur-Truyère | 15142 | 000 | ZV | 76 |
| 15 | Neuvéglise-sur-Truyère | 15142 | 000 | ZV | 77 |
| 15 | Neuvéglise-sur-Truyère | 15142 | 000 | ZV | 78 |
| 15 | Neuvéglise-sur-Truyère | 15142 | 000 | ZV | 79 |
| 15 | Neuvéglise-sur-Truyère | 15142 | 000 | ZV | 80 |
| 15 | Neuvéglise-sur-Truyère | 15142 | 000 | ZV | 81 |
| 15 | Neuvéglise-sur-Truyère | 15142 | 000 | ZW | 1 |
| 15 | Neuvéglise-sur-Truyère | 15142 | 000 | ZW | 2 |
| 15 | Neuvéglise-sur-Truyère | 15142 | 000 | ZW | 3 |
| 15 | Neuvéglise-sur-Truyère | 15142 | 000 | ZW | 4 |
| 15 | Neuvéglise-sur-Truyère | 15142 | 000 | ZW | 5 |
| 15 | Neuvéglise-sur-Truyère | 15142 | 000 | ZW | 6 |
| 15 | Neuvéglise-sur-Truyère | 15142 | 000 | ZW | 7 |
| 15 | Neuvéglise-sur-Truyère | 15142 | 000 | ZW | 8 |
| 15 | Neuvéglise-sur-Truyère | 15142 | 000 | ZW | 9 |
| 15 | Neuvéglise-sur-Truyère | 15142 | 000 | ZW | 10 |
| 15 | Neuvéglise-sur-Truyère | 15142 | 000 | ZW | 11 |
| 15 | Neuvéglise-sur-Truyère | 15142 | 000 | ZW | 12 |
| 15 | Neuvéglise-sur-Truyère | 15142 | 000 | ZW | 13 |
| 15 | Neuvéglise-sur-Truyère | 15142 | 000 | ZW | 14 |
| 15 | Neuvéglise-sur-Truyère | 15142 | 000 | ZW | 15 |
| 15 | Neuvéglise-sur-Truyère | 15142 | 000 | ZW | 16 |
| 15 | Neuvéglise-sur-Truyère | 15142 | 000 | ZW | 17 |
| 15 | Neuvéglise-sur-Truyère | 15142 | 000 | ZW | 18 |
| 15 | Neuvéglise-sur-Truyère | 15142 | 000 | ZW | 19 |
| 15 | Neuvéglise-sur-Truyère | 15142 | 000 | ZW | 20 |
| 15 | Neuvéglise-sur-Truyère | 15142 | 000 | ZW | 21 |
| 15 | Neuvéglise-sur-Truyère | 15142 | 000 | ZW | 22 |
| 15 | Neuvéglise-sur-Truyère | 15142 | 000 | ZW | 23 |
| 15 | Neuvéglise-sur-Truyère | 15142 | 000 | ZW | 24 |
| 15 | Neuvéglise-sur-Truyère | 15142 | 000 | ZW | 25 |
| 15 | Neuvéglise-sur-Truyère | 15142 | 000 | ZW | 26 |

| Dept | Nom Commune | INSEE | Pre_Sect | SECTION | N° Parcelle |
|------|------------------------|-------|----------|---------|-------------|
| 15 | Neuvéglise-sur-Truyère | 15142 | 000 | ZW | 27 |
| 15 | Neuvéglise-sur-Truyère | 15142 | 000 | ZW | 28 |
| 15 | Neuvéglise-sur-Truyère | 15142 | 000 | ZW | 29 |
| 15 | Neuvéglise-sur-Truyère | 15142 | 000 | ZW | 36 |
| 15 | Neuvéglise-sur-Truyère | 15142 | 000 | ZW | 37 |
| 15 | Neuvéglise-sur-Truyère | 15142 | 000 | ZW | 38 |
| 15 | Neuvéglise-sur-Truyère | 15142 | 000 | ZW | 39 |
| 15 | Neuvéglise-sur-Truyère | 15142 | 000 | ZW | 40 |
| 15 | Neuvéglise-sur-Truyère | 15142 | 000 | ZW | 41 |
| 15 | Neuvéglise-sur-Truyère | 15142 | 000 | ZW | 42 |
| 15 | Neuvéglise-sur-Truyère | 15142 | 000 | ZW | 43 |
| 15 | Neuvéglise-sur-Truyère | 15142 | 000 | ZW | 44 |
| 15 | Neuvéglise-sur-Truyère | 15142 | 000 | ZW | 45 |
| 15 | Neuvéglise-sur-Truyère | 15142 | 000 | ZW | 46 |
| 15 | Neuvéglise-sur-Truyère | 15142 | 000 | ZW | 47 |
| 15 | Neuvéglise-sur-Truyère | 15142 | 000 | ZW | 48 |
| 15 | Neuvéglise-sur-Truyère | 15142 | 000 | ZW | 49 |
| 15 | Neuvéglise-sur-Truyère | 15142 | 000 | ZW | 50 |
| 15 | Neuvéglise-sur-Truyère | 15142 | 000 | ZW | 51 |
| 15 | Neuvéglise-sur-Truyère | 15142 | 000 | ZW | 52 |
| 15 | Neuvéglise-sur-Truyère | 15142 | 000 | ZW | 53 |
| 15 | Neuvéglise-sur-Truyère | 15142 | 000 | ZW | 54 |
| 15 | Neuvéglise-sur-Truyère | 15142 | 000 | ZW | 55 |
| 15 | Neuvéglise-sur-Truyère | 15142 | 000 | ZW | 56 |
| 15 | Neuvéglise-sur-Truyère | 15142 | 000 | ZW | 57 |
| 15 | Neuvéglise-sur-Truyère | 15142 | 000 | ZW | 58 |
| 15 | Neuvéglise-sur-Truyère | 15142 | 000 | ZW | 59 |
| 15 | Neuvéglise-sur-Truyère | 15142 | 000 | ZW | 60 |
| 15 | Neuvéglise-sur-Truyère | 15142 | 000 | ZW | 61 |
| 15 | Neuvéglise-sur-Truyère | 15142 | 000 | ZW | 62 |
| 15 | Neuvéglise-sur-Truyère | 15142 | 000 | ZW | 63 |
| 15 | Neuvéglise-sur-Truyère | 15142 | 000 | ZW | 64 |
| 15 | Neuvéglise-sur-Truyère | 15142 | 000 | ZW | 65 |
| 15 | Neuvéglise-sur-Truyère | 15142 | 000 | ZW | 66 |
| 15 | Neuvéglise-sur-Truyère | 15142 | 000 | ZW | 67 |
| 15 | Neuvéglise-sur-Truyère | 15142 | 000 | ZW | 68 |
| 15 | Neuvéglise-sur-Truyère | 15142 | 000 | ZW | 69 |
| 15 | Neuvéglise-sur-Truyère | 15142 | 000 | ZW | 70 |
| 15 | Neuvéglise-sur-Truyère | 15142 | 000 | ZW | 71 |
| 15 | Neuvéglise-sur-Truyère | 15142 | 000 | ZW | 72 |
| 15 | Neuvéglise-sur-Truyère | 15142 | 000 | ZW | 73 |
| 15 | Neuvéglise-sur-Truyère | 15142 | 000 | ZW | 74 |
| 15 | Neuvéglise-sur-Truyère | 15142 | 000 | ZW | 75 |
| 15 | Neuvéglise-sur-Truyère | 15142 | 000 | ZX | 1 |
| 15 | Neuvéglise-sur-Truyère | 15142 | 000 | ZX | 2 |
| 15 | Neuvéglise-sur-Truyère | 15142 | 000 | ZX | 3 |
| 15 | Neuvéglise-sur-Truyère | 15142 | 000 | ZX | 4 |
| 15 | Neuvéglise-sur-Truyère | 15142 | 000 | ZX | 5 |
| 15 | Neuvéglise-sur-Truyère | 15142 | 000 | ZX | 6 |
| 15 | Neuvéglise-sur-Truyère | 15142 | 000 | ZX | 7 |
| 15 | Neuvéglise-sur-Truyère | 15142 | 000 | ZX | 8 |
| 15 | Neuvéglise-sur-Truyère | 15142 | 000 | ZX | 9 |
| 15 | Neuvéglise-sur-Truyère | 15142 | 000 | ZX | 10 |
| 15 | Neuvéglise-sur-Truyère | 15142 | 000 | ZX | 11 |
| 15 | Neuvéglise-sur-Truyère | 15142 | 000 | ZX | 12 |
| 15 | Neuvéglise-sur-Truyère | 15142 | 000 | ZX | 13 |
| 15 | Neuvéglise-sur-Truyère | 15142 | 000 | ZX | 14 |
| 15 | Neuvéglise-sur-Truyère | 15142 | 000 | ZX | 15 |
| 15 | Neuvéglise-sur-Truyère | 15142 | 000 | ZX | 17 |
| 15 | Neuvéglise-sur-Truyère | 15142 | 000 | ZX | 18 |
| 15 | Neuvéglise-sur-Truyère | 15142 | 000 | ZX | 19 |
| 15 | Neuvéglise-sur-Truyère | 15142 | 000 | ZX | 20 |
| 15 | Neuvéglise-sur-Truyère | 15142 | 000 | ZX | 21 |
| 15 | Neuvéglise-sur-Truyère | 15142 | 000 | ZX | 23 |
| 15 | Neuvéglise-sur-Truyère | 15142 | 000 | ZX | 24 |
| 15 | Neuvéglise-sur-Truyère | 15142 | 000 | ZX | 25 |
| 15 | Neuvéglise-sur-Truyère | 15142 | 000 | ZX | 26 |
| 15 | Neuvéglise-sur-Truyère | 15142 | 000 | ZX | 27 |
| 15 | Neuvéglise-sur-Truyère | 15142 | 000 | ZX | 29 |
| 15 | Neuvéglise-sur-Truyère | 15142 | 000 | ZX | 30 |
| 15 | Neuvéglise-sur-Truyère | 15142 | 000 | ZX | 31 |
| 15 | Neuvéglise-sur-Truyère | 15142 | 000 | ZX | 32 |
| 15 | Neuvéglise-sur-Truyère | 15142 | 000 | ZX | 33 |
| 15 | Neuvéglise-sur-Truyère | 15142 | 000 | ZX | 34 |
| 15 | Neuvéglise-sur-Truyère | 15142 | 000 | ZX | 35 |
| 15 | Neuvéglise-sur-Truyère | 15142 | 000 | ZX | 36 |
| 15 | Neuvéglise-sur-Truyère | 15142 | 000 | ZX | 37 |
| 15 | Neuvéglise-sur-Truyère | 15142 | 000 | ZX | 38 |
| 15 | Neuvéglise-sur-Truyère | 15142 | 000 | ZX | 39 |

| Dept | Nom Commune | INSEE | Pre_Sect | SECTION | N° Parcelle |
|------|------------------------|-------|----------|---------|-------------|
| 15 | Neuvéglise-sur-Truyère | 15142 | 000 | ZX | 40 |
| 15 | Neuvéglise-sur-Truyère | 15142 | 000 | ZX | 41 |
| 15 | Neuvéglise-sur-Truyère | 15142 | 000 | ZX | 42 |
| 15 | Neuvéglise-sur-Truyère | 15142 | 000 | ZX | 47 |
| 15 | Neuvéglise-sur-Truyère | 15142 | 000 | ZX | 48 |
| 15 | Neuvéglise-sur-Truyère | 15142 | 000 | ZX | 49 |
| 15 | Neuvéglise-sur-Truyère | 15142 | 000 | ZX | 50 |
| 15 | Neuvéglise-sur-Truyère | 15142 | 000 | ZX | 63 |
| 15 | Neuvéglise-sur-Truyère | 15142 | 000 | ZX | 64 |
| 15 | Neuvéglise-sur-Truyère | 15142 | 000 | ZX | 66 |
| 15 | Neuvéglise-sur-Truyère | 15142 | 000 | ZX | 67 |
| 15 | Neuvéglise-sur-Truyère | 15142 | 000 | ZX | 68 |
| 15 | Neuvéglise-sur-Truyère | 15142 | 000 | ZX | 69 |
| 15 | Neuvéglise-sur-Truyère | 15142 | 000 | ZX | 70 |
| 15 | Neuvéglise-sur-Truyère | 15142 | 000 | ZX | 71 |
| 15 | Neuvéglise-sur-Truyère | 15142 | 000 | ZX | 72 |
| 15 | Neuvéglise-sur-Truyère | 15142 | 000 | ZX | 73 |
| 15 | Neuvéglise-sur-Truyère | 15142 | 000 | ZX | 74 |
| 15 | Neuvéglise-sur-Truyère | 15142 | 000 | ZX | 75 |
| 15 | Neuvéglise-sur-Truyère | 15142 | 000 | ZX | 76 |
| 15 | Neuvéglise-sur-Truyère | 15142 | 000 | ZX | 77 |
| 15 | Neuvéglise-sur-Truyère | 15142 | 000 | ZX | 78 |
| 15 | Neuvéglise-sur-Truyère | 15142 | 000 | ZX | 79 |
| 15 | Neuvéglise-sur-Truyère | 15142 | 000 | ZX | 80 |
| 15 | Neuvéglise-sur-Truyère | 15142 | 000 | ZX | 81 |
| 15 | Neuvéglise-sur-Truyère | 15142 | 000 | ZX | 82 |
| 15 | Neuvéglise-sur-Truyère | 15142 | 000 | ZX | 83 |
| 15 | Neuvéglise-sur-Truyère | 15142 | 000 | ZX | 84 |
| 15 | Neuvéglise-sur-Truyère | 15142 | 000 | ZX | 85 |
| 15 | Neuvéglise-sur-Truyère | 15142 | 000 | ZX | 86 |
| 15 | Neuvéglise-sur-Truyère | 15142 | 000 | ZX | 87 |
| 15 | Neuvéglise-sur-Truyère | 15142 | 000 | ZX | 88 |
| 15 | Neuvéglise-sur-Truyère | 15142 | 000 | ZX | 89 |
| 15 | Neuvéglise-sur-Truyère | 15142 | 000 | ZX | 90 |
| 15 | Neuvéglise-sur-Truyère | 15142 | 000 | ZX | 91 |
| 15 | Neuvéglise-sur-Truyère | 15142 | 000 | ZX | 92 |
| 15 | Neuvéglise-sur-Truyère | 15142 | 000 | ZX | 95 |
| 15 | Neuvéglise-sur-Truyère | 15142 | 000 | ZX | 97 |
| 15 | Neuvéglise-sur-Truyère | 15142 | 000 | ZX | 98 |
| 15 | Neuvéglise-sur-Truyère | 15142 | 000 | ZX | 99 |
| 15 | Neuvéglise-sur-Truyère | 15142 | 000 | ZX | 100 |
| 15 | Neuvéglise-sur-Truyère | 15142 | 000 | ZX | 101 |
| 15 | Neuvéglise-sur-Truyère | 15142 | 000 | ZX | 102 |
| 15 | Neuvéglise-sur-Truyère | 15142 | 000 | ZX | 103 |
| 15 | Neuvéglise-sur-Truyère | 15142 | 000 | ZX | 104 |
| 15 | Neuvéglise-sur-Truyère | 15142 | 000 | ZX | 105 |
| 15 | Neuvéglise-sur-Truyère | 15142 | 000 | ZX | 106 |
| 15 | Neuvéglise-sur-Truyère | 15142 | 000 | ZX | 107 |
| 15 | Neuvéglise-sur-Truyère | 15142 | 000 | ZX | 108 |
| 15 | Neuvéglise-sur-Truyère | 15142 | 000 | ZX | 109 |
| 15 | Neuvéglise-sur-Truyère | 15142 | 000 | ZX | 110 |
| 15 | Neuvéglise-sur-Truyère | 15142 | 000 | ZY | 22 |
| 15 | Neuvéglise-sur-Truyère | 15142 | 000 | ZY | 23 |
| 15 | Neuvéglise-sur-Truyère | 15142 | 000 | ZY | 24 |
| 15 | Neuvéglise-sur-Truyère | 15142 | 000 | ZY | 25 |
| 15 | Neuvéglise-sur-Truyère | 15142 | 000 | ZY | 26 |
| 15 | Neuvéglise-sur-Truyère | 15142 | 000 | ZY | 27 |
| 15 | Neuvéglise-sur-Truyère | 15142 | 000 | ZY | 28 |
| 15 | Neuvéglise-sur-Truyère | 15142 | 000 | ZY | 29 |
| 15 | Neuvéglise-sur-Truyère | 15142 | 000 | ZY | 30 |
| 15 | Neuvéglise-sur-Truyère | 15142 | 000 | ZY | 77 |
| 15 | Neuvéglise-sur-Truyère | 15142 | 000 | ZY | 78 |
| 15 | Neuvéglise-sur-Truyère | 15142 | 000 | ZY | 83 |
| 15 | Neuvéglise-sur-Truyère | 15142 | 000 | ZY | 84 |
| 15 | Neuvéglise-sur-Truyère | 15142 | 000 | ZY | 85 |
| 15 | Neuvéglise-sur-Truyère | 15142 | 000 | ZY | 86 |
| 15 | Neuvéglise-sur-Truyère | 15142 | 099 | AB | 3 |
| 15 | Neuvéglise-sur-Truyère | 15142 | 099 | AB | 4 |
| 15 | Neuvéglise-sur-Truyère | 15142 | 099 | AB | 5 |
| 15 | Neuvéglise-sur-Truyère | 15142 | 099 | AB | 6 |
| 15 | Neuvéglise-sur-Truyère | 15142 | 099 | AB | 7 |
| 15 | Neuvéglise-sur-Truyère | 15142 | 099 | AB | 8 |
| 15 | Neuvéglise-sur-Truyère | 15142 | 099 | AB | 9 |
| 15 | Neuvéglise-sur-Truyère | 15142 | 099 | AB | 10 |
| 15 | Neuvéglise-sur-Truyère | 15142 | 099 | AB | 11 |
| 15 | Neuvéglise-sur-Truyère | 15142 | 099 | AB | 12 |
| 15 | Neuvéglise-sur-Truyère | 15142 | 099 | AB | 13 |
| 15 | Neuvéglise-sur-Truyère | 15142 | 099 | AB | 14 |
| 15 | Neuvéglise-sur-Truyère | 15142 | 099 | AB | 15 |

| Dept | Nom Commune | INSEE | Pre_Sect | SECTION | N° Parcelle |
|------|------------------------|-------|----------|---------|-------------|
| 15 | Neuvéglise-sur-Truyère | 15142 | 099 | AB | 16 |
| 15 | Neuvéglise-sur-Truyère | 15142 | 099 | AB | 17 |
| 15 | Neuvéglise-sur-Truyère | 15142 | 099 | AB | 18 |
| 15 | Neuvéglise-sur-Truyère | 15142 | 099 | AB | 19 |
| 15 | Neuvéglise-sur-Truyère | 15142 | 099 | AB | 20 |
| 15 | Neuvéglise-sur-Truyère | 15142 | 099 | AB | 21 |
| 15 | Neuvéglise-sur-Truyère | 15142 | 099 | AB | 22 |
| 15 | Neuvéglise-sur-Truyère | 15142 | 099 | AB | 23 |
| 15 | Neuvéglise-sur-Truyère | 15142 | 099 | AB | 24 |
| 15 | Neuvéglise-sur-Truyère | 15142 | 099 | AB | 25 |
| 15 | Neuvéglise-sur-Truyère | 15142 | 099 | AB | 26 |
| 15 | Neuvéglise-sur-Truyère | 15142 | 099 | AB | 27 |
| 15 | Neuvéglise-sur-Truyère | 15142 | 099 | AB | 28 |
| 15 | Neuvéglise-sur-Truyère | 15142 | 099 | AB | 29 |
| 15 | Neuvéglise-sur-Truyère | 15142 | 099 | AB | 30 |
| 15 | Neuvéglise-sur-Truyère | 15142 | 099 | AB | 31 |
| 15 | Neuvéglise-sur-Truyère | 15142 | 099 | AB | 32 |
| 15 | Neuvéglise-sur-Truyère | 15142 | 099 | AB | 33 |
| 15 | Neuvéglise-sur-Truyère | 15142 | 099 | AB | 34 |
| 15 | Neuvéglise-sur-Truyère | 15142 | 099 | AB | 35 |
| 15 | Neuvéglise-sur-Truyère | 15142 | 099 | AB | 36 |
| 15 | Neuvéglise-sur-Truyère | 15142 | 099 | AB | 37 |
| 15 | Neuvéglise-sur-Truyère | 15142 | 099 | AB | 38 |
| 15 | Neuvéglise-sur-Truyère | 15142 | 099 | AB | 39 |
| 15 | Neuvéglise-sur-Truyère | 15142 | 099 | AB | 40 |
| 15 | Neuvéglise-sur-Truyère | 15142 | 099 | AB | 41 |
| 15 | Neuvéglise-sur-Truyère | 15142 | 099 | AB | 42 |
| 15 | Neuvéglise-sur-Truyère | 15142 | 099 | AB | 43 |
| 15 | Neuvéglise-sur-Truyère | 15142 | 099 | AB | 44 |
| 15 | Neuvéglise-sur-Truyère | 15142 | 099 | AB | 45 |
| 15 | Neuvéglise-sur-Truyère | 15142 | 099 | AB | 46 |
| 15 | Neuvéglise-sur-Truyère | 15142 | 099 | AB | 47 |
| 15 | Neuvéglise-sur-Truyère | 15142 | 099 | AB | 48 |
| 15 | Neuvéglise-sur-Truyère | 15142 | 099 | AB | 49 |
| 15 | Neuvéglise-sur-Truyère | 15142 | 099 | AB | 50 |
| 15 | Neuvéglise-sur-Truyère | 15142 | 099 | AB | 51 |
| 15 | Neuvéglise-sur-Truyère | 15142 | 099 | AB | 52 |
| 15 | Neuvéglise-sur-Truyère | 15142 | 099 | AB | 53 |
| 15 | Neuvéglise-sur-Truyère | 15142 | 099 | AB | 54 |
| 15 | Neuvéglise-sur-Truyère | 15142 | 099 | AB | 55 |
| 15 | Neuvéglise-sur-Truyère | 15142 | 099 | AB | 56 |
| 15 | Neuvéglise-sur-Truyère | 15142 | 099 | AB | 57 |
| 15 | Neuvéglise-sur-Truyère | 15142 | 099 | AB | 58 |
| 15 | Neuvéglise-sur-Truyère | 15142 | 099 | AB | 59 |
| 15 | Neuvéglise-sur-Truyère | 15142 | 099 | AB | 60 |
| 15 | Neuvéglise-sur-Truyère | 15142 | 099 | AB | 61 |
| 15 | Neuvéglise-sur-Truyère | 15142 | 099 | AB | 62 |
| 15 | Neuvéglise-sur-Truyère | 15142 | 099 | AB | 63 |
| 15 | Neuvéglise-sur-Truyère | 15142 | 099 | AB | 64 |
| 15 | Neuvéglise-sur-Truyère | 15142 | 099 | AB | 65 |
| 15 | Neuvéglise-sur-Truyère | 15142 | 099 | AB | 66 |
| 15 | Neuvéglise-sur-Truyère | 15142 | 099 | AB | 67 |
| 15 | Neuvéglise-sur-Truyère | 15142 | 099 | AB | 68 |
| 15 | Neuvéglise-sur-Truyère | 15142 | 099 | AB | 69 |
| 15 | Neuvéglise-sur-Truyère | 15142 | 099 | AB | 70 |
| 15 | Neuvéglise-sur-Truyère | 15142 | 099 | AB | 71 |
| 15 | Neuvéglise-sur-Truyère | 15142 | 099 | AB | 72 |
| 15 | Neuvéglise-sur-Truyère | 15142 | 099 | AB | 73 |
| 15 | Neuvéglise-sur-Truyère | 15142 | 099 | AB | 74 |
| 15 | Neuvéglise-sur-Truyère | 15142 | 099 | AB | 75 |
| 15 | Neuvéglise-sur-Truyère | 15142 | 099 | AB | 76 |
| 15 | Neuvéglise-sur-Truyère | 15142 | 099 | AB | 77 |
| 15 | Neuvéglise-sur-Truyère | 15142 | 099 | AB | 78 |
| 15 | Neuvéglise-sur-Truyère | 15142 | 099 | AB | 79 |
| 15 | Neuvéglise-sur-Truyère | 15142 | 099 | AB | 80 |
| 15 | Neuvéglise-sur-Truyère | 15142 | 099 | AB | 81 |
| 15 | Neuvéglise-sur-Truyère | 15142 | 099 | AB | 82 |
| 15 | Neuvéglise-sur-Truyère | 15142 | 099 | AB | 83 |
| 15 | Neuvéglise-sur-Truyère | 15142 | 099 | AB | 84 |
| 15 | Neuvéglise-sur-Truyère | 15142 | 099 | AB | 85 |
| 15 | Neuvéglise-sur-Truyère | 15142 | 099 | AB | 86 |
| 15 | Neuvéglise-sur-Truyère | 15142 | 099 | AB | 87 |
| 15 | Neuvéglise-sur-Truyère | 15142 | 099 | AB | 88 |
| 15 | Neuvéglise-sur-Truyère | 15142 | 099 | AB | 89 |
| 15 | Neuvéglise-sur-Truyère | 15142 | 099 | AB | 90 |
| 15 | Neuvéglise-sur-Truyère | 15142 | 099 | AB | 91 |
| 15 | Neuvéglise-sur-Truyère | 15142 | 099 | AB | 92 |
| 15 | Neuvéglise-sur-Truyère | 15142 | 099 | AB | 93 |
| 15 | Neuvéglise-sur-Truyère | 15142 | 099 | AB | 94 |

| Dept | Nom Commune | INSEE | Pre_Sect | SECTION | N° Parcelle |
|------|------------------------|-------|----------|---------|-------------|
| 15 | Neuvéglise-sur-Truyère | 15142 | 099 | AB | 95 |
| 15 | Neuvéglise-sur-Truyère | 15142 | 099 | AB | 96 |
| 15 | Neuvéglise-sur-Truyère | 15142 | 099 | AB | 97 |
| 15 | Neuvéglise-sur-Truyère | 15142 | 099 | AB | 98 |
| 15 | Neuvéglise-sur-Truyère | 15142 | 099 | AB | 99 |
| 15 | Neuvéglise-sur-Truyère | 15142 | 099 | AB | 100 |
| 15 | Neuvéglise-sur-Truyère | 15142 | 099 | AB | 101 |
| 15 | Neuvéglise-sur-Truyère | 15142 | 099 | AB | 102 |
| 15 | Neuvéglise-sur-Truyère | 15142 | 099 | AB | 103 |
| 15 | Neuvéglise-sur-Truyère | 15142 | 099 | AB | 104 |
| 15 | Neuvéglise-sur-Truyère | 15142 | 099 | AB | 105 |
| 15 | Neuvéglise-sur-Truyère | 15142 | 099 | AB | 106 |
| 15 | Neuvéglise-sur-Truyère | 15142 | 099 | AB | 107 |
| 15 | Neuvéglise-sur-Truyère | 15142 | 099 | AB | 108 |
| 15 | Neuvéglise-sur-Truyère | 15142 | 099 | AB | 109 |
| 15 | Neuvéglise-sur-Truyère | 15142 | 099 | AB | 110 |
| 15 | Neuvéglise-sur-Truyère | 15142 | 099 | AB | 111 |
| 15 | Neuvéglise-sur-Truyère | 15142 | 099 | AB | 112 |
| 15 | Neuvéglise-sur-Truyère | 15142 | 099 | AB | 113 |
| 15 | Neuvéglise-sur-Truyère | 15142 | 099 | AB | 114 |
| 15 | Neuvéglise-sur-Truyère | 15142 | 099 | AB | 115 |
| 15 | Neuvéglise-sur-Truyère | 15142 | 099 | AB | 116 |
| 15 | Neuvéglise-sur-Truyère | 15142 | 099 | AB | 117 |
| 15 | Neuvéglise-sur-Truyère | 15142 | 099 | AB | 118 |
| 15 | Neuvéglise-sur-Truyère | 15142 | 099 | AB | 119 |
| 15 | Neuvéglise-sur-Truyère | 15142 | 099 | AB | 120 |
| 15 | Neuvéglise-sur-Truyère | 15142 | 099 | AB | 121 |
| 15 | Neuvéglise-sur-Truyère | 15142 | 099 | AB | 122 |
| 15 | Neuvéglise-sur-Truyère | 15142 | 099 | AB | 123 |
| 15 | Neuvéglise-sur-Truyère | 15142 | 099 | AB | 124 |
| 15 | Neuvéglise-sur-Truyère | 15142 | 099 | AB | 125 |
| 15 | Neuvéglise-sur-Truyère | 15142 | 099 | AB | 126 |
| 15 | Neuvéglise-sur-Truyère | 15142 | 099 | AB | 127 |
| 15 | Neuvéglise-sur-Truyère | 15142 | 099 | AB | 128 |
| 15 | Neuvéglise-sur-Truyère | 15142 | 099 | AB | 129 |
| 15 | Neuvéglise-sur-Truyère | 15142 | 099 | AB | 130 |
| 15 | Neuvéglise-sur-Truyère | 15142 | 099 | AB | 131 |
| 15 | Neuvéglise-sur-Truyère | 15142 | 099 | AB | 132 |
| 15 | Neuvéglise-sur-Truyère | 15142 | 099 | AB | 133 |
| 15 | Neuvéglise-sur-Truyère | 15142 | 099 | AB | 134 |
| 15 | Neuvéglise-sur-Truyère | 15142 | 099 | AB | 135 |
| 15 | Neuvéglise-sur-Truyère | 15142 | 099 | AB | 136 |
| 15 | Neuvéglise-sur-Truyère | 15142 | 099 | AB | 137 |
| 15 | Neuvéglise-sur-Truyère | 15142 | 099 | AB | 138 |
| 15 | Neuvéglise-sur-Truyère | 15142 | 099 | AB | 139 |
| 15 | Neuvéglise-sur-Truyère | 15142 | 099 | AB | 140 |
| 15 | Neuvéglise-sur-Truyère | 15142 | 099 | AB | 141 |
| 15 | Neuvéglise-sur-Truyère | 15142 | 099 | AB | 142 |
| 15 | Neuvéglise-sur-Truyère | 15142 | 099 | AB | 143 |
| 15 | Neuvéglise-sur-Truyère | 15142 | 099 | AB | 144 |
| 15 | Neuvéglise-sur-Truyère | 15142 | 099 | AB | 145 |
| 15 | Neuvéglise-sur-Truyère | 15142 | 099 | AB | 146 |
| 15 | Neuvéglise-sur-Truyère | 15142 | 099 | AB | 147 |
| 15 | Neuvéglise-sur-Truyère | 15142 | 099 | AB | 148 |
| 15 | Neuvéglise-sur-Truyère | 15142 | 099 | AB | 149 |
| 15 | Neuvéglise-sur-Truyère | 15142 | 099 | AB | 150 |
| 15 | Neuvéglise-sur-Truyère | 15142 | 099 | AB | 151 |
| 15 | Neuvéglise-sur-Truyère | 15142 | 099 | AB | 152 |
| 15 | Neuvéglise-sur-Truyère | 15142 | 099 | AB | 153 |
| 15 | Neuvéglise-sur-Truyère | 15142 | 099 | AB | 154 |
| 15 | Neuvéglise-sur-Truyère | 15142 | 099 | AB | 155 |
| 15 | Neuvéglise-sur-Truyère | 15142 | 099 | AB | 156 |
| 15 | Neuvéglise-sur-Truyère | 15142 | 099 | AB | 157 |
| 15 | Neuvéglise-sur-Truyère | 15142 | 099 | AB | 158 |
| 15 | Neuvéglise-sur-Truyère | 15142 | 099 | AB | 159 |
| 15 | Neuvéglise-sur-Truyère | 15142 | 099 | AB | 160 |
| 15 | Neuvéglise-sur-Truyère | 15142 | 099 | AB | 161 |
| 15 | Neuvéglise-sur-Truyère | 15142 | 099 | AB | 162 |
| 15 | Neuvéglise-sur-Truyère | 15142 | 099 | AB | 163 |
| 15 | Neuvéglise-sur-Truyère | 15142 | 099 | AB | 164 |
| 15 | Neuvéglise-sur-Truyère | 15142 | 099 | AB | 165 |
| 15 | Neuvéglise-sur-Truyère | 15142 | 099 | AB | 166 |
| 15 | Neuvéglise-sur-Truyère | 15142 | 099 | AB | 167 |
| 15 | Neuvéglise-sur-Truyère | 15142 | 099 | AB | 168 |
| 15 | Neuvéglise-sur-Truyère | 15142 | 099 | AB | 169 |
| 15 | Neuvéglise-sur-Truyère | 15142 | 099 | AB | 170 |
| 15 | Neuvéglise-sur-Truyère | 15142 | 099 | AB | 171 |
| 15 | Neuvéglise-sur-Truyère | 15142 | 099 | AB | 172 |
| 15 | Neuvéglise-sur-Truyère | 15142 | 099 | AB | 173 |

| Dept | Nom Commune | INSEE | Pre_Sect | SECTION | N° Parcelle |
|------|------------------------|-------|----------|---------|-------------|
| 15 | Neuvéglise-sur-Truyère | 15142 | 099 | AB | 174 |
| 15 | Neuvéglise-sur-Truyère | 15142 | 099 | AB | 175 |
| 15 | Neuvéglise-sur-Truyère | 15142 | 099 | AB | 176 |
| 15 | Neuvéglise-sur-Truyère | 15142 | 099 | AB | 177 |
| 15 | Neuvéglise-sur-Truyère | 15142 | 099 | AB | 178 |
| 15 | Neuvéglise-sur-Truyère | 15142 | 099 | AB | 179 |
| 15 | Neuvéglise-sur-Truyère | 15142 | 099 | AB | 180 |
| 15 | Neuvéglise-sur-Truyère | 15142 | 099 | AB | 181 |
| 15 | Neuvéglise-sur-Truyère | 15142 | 099 | AB | 182 |
| 15 | Neuvéglise-sur-Truyère | 15142 | 099 | AB | 183 |
| 15 | Neuvéglise-sur-Truyère | 15142 | 099 | AB | 184 |
| 15 | Neuvéglise-sur-Truyère | 15142 | 099 | AB | 185 |
| 15 | Neuvéglise-sur-Truyère | 15142 | 099 | AB | 186 |
| 15 | Neuvéglise-sur-Truyère | 15142 | 099 | AB | 187 |
| 15 | Neuvéglise-sur-Truyère | 15142 | 099 | AB | 188 |
| 15 | Neuvéglise-sur-Truyère | 15142 | 099 | AB | 189 |
| 15 | Neuvéglise-sur-Truyère | 15142 | 099 | AB | 190 |
| 15 | Neuvéglise-sur-Truyère | 15142 | 099 | AB | 191 |
| 15 | Neuvéglise-sur-Truyère | 15142 | 099 | AB | 192 |
| 15 | Neuvéglise-sur-Truyère | 15142 | 099 | AB | 193 |
| 15 | Neuvéglise-sur-Truyère | 15142 | 099 | AB | 194 |
| 15 | Neuvéglise-sur-Truyère | 15142 | 099 | AB | 195 |
| 15 | Neuvéglise-sur-Truyère | 15142 | 099 | AB | 196 |
| 15 | Neuvéglise-sur-Truyère | 15142 | 099 | AB | 197 |
| 15 | Neuvéglise-sur-Truyère | 15142 | 099 | AB | 198 |
| 15 | Neuvéglise-sur-Truyère | 15142 | 099 | AB | 199 |
| 15 | Neuvéglise-sur-Truyère | 15142 | 099 | AB | 200 |
| 15 | Neuvéglise-sur-Truyère | 15142 | 099 | AB | 201 |
| 15 | Neuvéglise-sur-Truyère | 15142 | 099 | AB | 202 |
| 15 | Neuvéglise-sur-Truyère | 15142 | 099 | AB | 203 |
| 15 | Neuvéglise-sur-Truyère | 15142 | 099 | AB | 204 |
| 15 | Neuvéglise-sur-Truyère | 15142 | 099 | AB | 205 |
| 15 | Neuvéglise-sur-Truyère | 15142 | 099 | AB | 207 |
| 15 | Neuvéglise-sur-Truyère | 15142 | 099 | AB | 208 |
| 15 | Neuvéglise-sur-Truyère | 15142 | 099 | AB | 209 |
| 15 | Neuvéglise-sur-Truyère | 15142 | 099 | AB | 210 |
| 15 | Neuvéglise-sur-Truyère | 15142 | 099 | AB | 211 |
| 15 | Neuvéglise-sur-Truyère | 15142 | 099 | AB | 212 |
| 15 | Neuvéglise-sur-Truyère | 15142 | 099 | AB | 213 |
| 15 | Neuvéglise-sur-Truyère | 15142 | 099 | AB | 214 |
| 15 | Neuvéglise-sur-Truyère | 15142 | 099 | AB | 215 |
| 15 | Neuvéglise-sur-Truyère | 15142 | 099 | AB | 216 |
| 15 | Neuvéglise-sur-Truyère | 15142 | 099 | AB | 217 |
| 15 | Neuvéglise-sur-Truyère | 15142 | 099 | AB | 218 |
| 15 | Neuvéglise-sur-Truyère | 15142 | 099 | AB | 219 |
| 15 | Neuvéglise-sur-Truyère | 15142 | 099 | AB | 220 |
| 15 | Neuvéglise-sur-Truyère | 15142 | 099 | AB | 221 |
| 15 | Neuvéglise-sur-Truyère | 15142 | 099 | AB | 222 |
| 15 | Neuvéglise-sur-Truyère | 15142 | 099 | AB | 223 |
| 15 | Neuvéglise-sur-Truyère | 15142 | 099 | AB | 224 |
| 15 | Neuvéglise-sur-Truyère | 15142 | 099 | AB | 225 |
| 15 | Neuvéglise-sur-Truyère | 15142 | 099 | AB | 226 |
| 15 | Neuvéglise-sur-Truyère | 15142 | 099 | AB | 227 |
| 15 | Neuvéglise-sur-Truyère | 15142 | 099 | AB | 228 |
| 15 | Neuvéglise-sur-Truyère | 15142 | 099 | AB | 229 |
| 15 | Neuvéglise-sur-Truyère | 15142 | 099 | AB | 230 |
| 15 | Neuvéglise-sur-Truyère | 15142 | 099 | AB | 231 |
| 15 | Neuvéglise-sur-Truyère | 15142 | 099 | AB | 232 |
| 15 | Neuvéglise-sur-Truyère | 15142 | 099 | AB | 233 |
| 15 | Neuvéglise-sur-Truyère | 15142 | 099 | AB | 234 |
| 15 | Neuvéglise-sur-Truyère | 15142 | 099 | AB | 235 |
| 15 | Neuvéglise-sur-Truyère | 15142 | 099 | AB | 236 |
| 15 | Neuvéglise-sur-Truyère | 15142 | 099 | AB | 237 |
| 15 | Neuvéglise-sur-Truyère | 15142 | 099 | AB | 238 |
| 15 | Neuvéglise-sur-Truyère | 15142 | 099 | AB | 239 |
| 15 | Neuvéglise-sur-Truyère | 15142 | 099 | AB | 240 |
| 15 | Neuvéglise-sur-Truyère | 15142 | 099 | AB | 241 |
| 15 | Neuvéglise-sur-Truyère | 15142 | 099 | AB | 242 |
| 15 | Neuvéglise-sur-Truyère | 15142 | 099 | AC | 1 |
| 15 | Neuvéglise-sur-Truyère | 15142 | 099 | AC | 2 |
| 15 | Neuvéglise-sur-Truyère | 15142 | 099 | AC | 3 |
| 15 | Neuvéglise-sur-Truyère | 15142 | 099 | AC | 4 |
| 15 | Neuvéglise-sur-Truyère | 15142 | 099 | AC | 5 |
| 15 | Neuvéglise-sur-Truyère | 15142 | 099 | AC | 6 |
| 15 | Neuvéglise-sur-Truyère | 15142 | 099 | AC | 7 |
| 15 | Neuvéglise-sur-Truyère | 15142 | 099 | AC | 8 |
| 15 | Neuvéglise-sur-Truyère | 15142 | 099 | AC | 9 |
| 15 | Neuvéglise-sur-Truyère | 15142 | 099 | AC | 10 |
| 15 | Neuvéglise-sur-Truyère | 15142 | 099 | AC | 11 |

| Dept | Nom Commune | INSEE | Pre_Sect | SECTION | N° Parcelle |
|------|------------------------|-------|----------|---------|-------------|
| 15 | Neuvéglise-sur-Truyère | 15142 | 099 | AC | 12 |
| 15 | Neuvéglise-sur-Truyère | 15142 | 099 | AC | 13 |
| 15 | Neuvéglise-sur-Truyère | 15142 | 099 | AC | 14 |
| 15 | Neuvéglise-sur-Truyère | 15142 | 099 | AC | 15 |
| 15 | Neuvéglise-sur-Truyère | 15142 | 099 | AC | 16 |
| 15 | Neuvéglise-sur-Truyère | 15142 | 099 | AC | 17 |
| 15 | Neuvéglise-sur-Truyère | 15142 | 099 | AC | 18 |
| 15 | Neuvéglise-sur-Truyère | 15142 | 099 | AC | 19 |
| 15 | Neuvéglise-sur-Truyère | 15142 | 099 | AC | 20 |
| 15 | Neuvéglise-sur-Truyère | 15142 | 099 | AC | 21 |
| 15 | Neuvéglise-sur-Truyère | 15142 | 099 | AC | 22 |
| 15 | Neuvéglise-sur-Truyère | 15142 | 099 | AC | 23 |
| 15 | Neuvéglise-sur-Truyère | 15142 | 099 | AC | 24 |
| 15 | Neuvéglise-sur-Truyère | 15142 | 099 | AC | 25 |
| 15 | Neuvéglise-sur-Truyère | 15142 | 099 | AC | 26 |
| 15 | Neuvéglise-sur-Truyère | 15142 | 099 | AC | 27 |
| 15 | Neuvéglise-sur-Truyère | 15142 | 099 | AC | 28 |
| 15 | Neuvéglise-sur-Truyère | 15142 | 099 | AC | 29 |
| 15 | Neuvéglise-sur-Truyère | 15142 | 099 | AC | 30 |
| 15 | Neuvéglise-sur-Truyère | 15142 | 099 | AC | 31 |
| 15 | Neuvéglise-sur-Truyère | 15142 | 099 | AC | 32 |
| 15 | Neuvéglise-sur-Truyère | 15142 | 099 | AC | 33 |
| 15 | Neuvéglise-sur-Truyère | 15142 | 099 | AC | 34 |
| 15 | Neuvéglise-sur-Truyère | 15142 | 099 | AC | 35 |
| 15 | Neuvéglise-sur-Truyère | 15142 | 099 | AC | 36 |
| 15 | Neuvéglise-sur-Truyère | 15142 | 099 | AC | 37 |
| 15 | Neuvéglise-sur-Truyère | 15142 | 099 | AC | 38 |
| 15 | Neuvéglise-sur-Truyère | 15142 | 099 | AC | 39 |
| 15 | Neuvéglise-sur-Truyère | 15142 | 099 | AC | 40 |
| 15 | Neuvéglise-sur-Truyère | 15142 | 099 | AC | 41 |
| 15 | Neuvéglise-sur-Truyère | 15142 | 099 | AC | 42 |
| 15 | Neuvéglise-sur-Truyère | 15142 | 099 | AC | 43 |
| 15 | Neuvéglise-sur-Truyère | 15142 | 099 | AC | 44 |
| 15 | Neuvéglise-sur-Truyère | 15142 | 099 | AC | 45 |
| 15 | Neuvéglise-sur-Truyère | 15142 | 099 | AC | 46 |
| 15 | Neuvéglise-sur-Truyère | 15142 | 099 | AC | 47 |
| 15 | Neuvéglise-sur-Truyère | 15142 | 099 | AC | 48 |
| 15 | Neuvéglise-sur-Truyère | 15142 | 099 | AC | 49 |
| 15 | Neuvéglise-sur-Truyère | 15142 | 099 | AC | 50 |
| 15 | Neuvéglise-sur-Truyère | 15142 | 099 | AC | 51 |
| 15 | Neuvéglise-sur-Truyère | 15142 | 099 | AC | 52 |
| 15 | Neuvéglise-sur-Truyère | 15142 | 099 | AC | 53 |
| 15 | Neuvéglise-sur-Truyère | 15142 | 099 | AC | 54 |
| 15 | Neuvéglise-sur-Truyère | 15142 | 099 | AC | 55 |
| 15 | Neuvéglise-sur-Truyère | 15142 | 099 | AC | 56 |
| 15 | Neuvéglise-sur-Truyère | 15142 | 099 | AC | 57 |
| 15 | Neuvéglise-sur-Truyère | 15142 | 099 | AC | 58 |
| 15 | Neuvéglise-sur-Truyère | 15142 | 099 | AC | 59 |
| 15 | Neuvéglise-sur-Truyère | 15142 | 099 | AC | 60 |
| 15 | Neuvéglise-sur-Truyère | 15142 | 099 | AC | 61 |
| 15 | Neuvéglise-sur-Truyère | 15142 | 099 | AC | 62 |
| 15 | Neuvéglise-sur-Truyère | 15142 | 099 | AC | 63 |
| 15 | Neuvéglise-sur-Truyère | 15142 | 099 | AC | 64 |
| 15 | Neuvéglise-sur-Truyère | 15142 | 099 | AC | 65 |
| 15 | Neuvéglise-sur-Truyère | 15142 | 099 | AC | 66 |
| 15 | Neuvéglise-sur-Truyère | 15142 | 099 | AC | 67 |
| 15 | Neuvéglise-sur-Truyère | 15142 | 099 | AC | 68 |
| 15 | Neuvéglise-sur-Truyère | 15142 | 099 | AC | 69 |
| 15 | Neuvéglise-sur-Truyère | 15142 | 099 | AC | 70 |
| 15 | Neuvéglise-sur-Truyère | 15142 | 099 | AC | 71 |
| 15 | Neuvéglise-sur-Truyère | 15142 | 099 | AC | 72 |
| 15 | Neuvéglise-sur-Truyère | 15142 | 099 | AC | 73 |
| 15 | Neuvéglise-sur-Truyère | 15142 | 099 | AC | 74 |
| 15 | Neuvéglise-sur-Truyère | 15142 | 099 | AC | 75 |
| 15 | Neuvéglise-sur-Truyère | 15142 | 099 | AC | 76 |
| 15 | Neuvéglise-sur-Truyère | 15142 | 099 | AC | 77 |
| 15 | Neuvéglise-sur-Truyère | 15142 | 099 | AC | 89 |
| 15 | Neuvéglise-sur-Truyère | 15142 | 099 | AC | 91 |
| 15 | Neuvéglise-sur-Truyère | 15142 | 099 | AC | 92 |
| 15 | Neuvéglise-sur-Truyère | 15142 | 099 | AC | 93 |
| 15 | Neuvéglise-sur-Truyère | 15142 | 099 | AC | 94 |
| 15 | Neuvéglise-sur-Truyère | 15142 | 099 | AC | 95 |
| 15 | Neuvéglise-sur-Truyère | 15142 | 099 | AC | 97 |
| 15 | Neuvéglise-sur-Truyère | 15142 | 099 | AC | 102 |
| 15 | Neuvéglise-sur-Truyère | 15142 | 099 | AC | 103 |
| 15 | Neuvéglise-sur-Truyère | 15142 | 099 | AC | 104 |
| 15 | Neuvéglise-sur-Truyère | 15142 | 099 | AC | 105 |
| 15 | Neuvéglise-sur-Truyère | 15142 | 099 | AC | 106 |
| 15 | Neuvéglise-sur-Truyère | 15142 | 099 | AC | 107 |

| Dept | Nom Commune | INSEE | Pre_Sect | SECTION | N° Parcelle |
|------|------------------------|-------|----------|---------|-------------|
| 15 | Neuvéglise-sur-Truyère | 15142 | 099 | AC | 108 |
| 15 | Neuvéglise-sur-Truyère | 15142 | 099 | AC | 109 |
| 15 | Neuvéglise-sur-Truyère | 15142 | 099 | AC | 110 |
| 15 | Neuvéglise-sur-Truyère | 15142 | 099 | AC | 111 |
| 15 | Neuvéglise-sur-Truyère | 15142 | 099 | AC | 112 |
| 15 | Neuvéglise-sur-Truyère | 15142 | 099 | AC | 113 |
| 15 | Neuvéglise-sur-Truyère | 15142 | 099 | AC | 114 |
| 15 | Neuvéglise-sur-Truyère | 15142 | 099 | AC | 115 |
| 15 | Neuvéglise-sur-Truyère | 15142 | 099 | AC | 116 |
| 15 | Neuvéglise-sur-Truyère | 15142 | 099 | AC | 117 |
| 15 | Neuvéglise-sur-Truyère | 15142 | 099 | AC | 118 |
| 15 | Neuvéglise-sur-Truyère | 15142 | 099 | AC | 119 |
| 15 | Neuvéglise-sur-Truyère | 15142 | 099 | AC | 120 |
| 15 | Neuvéglise-sur-Truyère | 15142 | 099 | AC | 122 |
| 15 | Neuvéglise-sur-Truyère | 15142 | 099 | AC | 123 |
| 15 | Neuvéglise-sur-Truyère | 15142 | 099 | AC | 124 |
| 15 | Neuvéglise-sur-Truyère | 15142 | 099 | AC | 125 |
| 15 | Neuvéglise-sur-Truyère | 15142 | 099 | AC | 126 |
| 15 | Neuvéglise-sur-Truyère | 15142 | 099 | AC | 127 |
| 15 | Neuvéglise-sur-Truyère | 15142 | 099 | AC | 128 |
| 15 | Neuvéglise-sur-Truyère | 15142 | 099 | AC | 129 |
| 15 | Neuvéglise-sur-Truyère | 15142 | 099 | AC | 130 |
| 15 | Neuvéglise-sur-Truyère | 15142 | 099 | AC | 131 |
| 15 | Neuvéglise-sur-Truyère | 15142 | 099 | AC | 132 |
| 15 | Neuvéglise-sur-Truyère | 15142 | 099 | AC | 133 |
| 15 | Neuvéglise-sur-Truyère | 15142 | 099 | AC | 134 |
| 15 | Neuvéglise-sur-Truyère | 15142 | 099 | AC | 136 |
| 15 | Neuvéglise-sur-Truyère | 15142 | 099 | AC | 208 |
| 15 | Neuvéglise-sur-Truyère | 15142 | 099 | AC | 209 |
| 15 | Neuvéglise-sur-Truyère | 15142 | 099 | AC | 210 |
| 15 | Neuvéglise-sur-Truyère | 15142 | 099 | AC | 211 |
| 15 | Neuvéglise-sur-Truyère | 15142 | 099 | AC | 212 |
| 15 | Neuvéglise-sur-Truyère | 15142 | 099 | AC | 213 |
| 15 | Neuvéglise-sur-Truyère | 15142 | 099 | AC | 214 |
| 15 | Neuvéglise-sur-Truyère | 15142 | 099 | AC | 215 |
| 15 | Neuvéglise-sur-Truyère | 15142 | 099 | AC | 216 |
| 15 | Neuvéglise-sur-Truyère | 15142 | 099 | AC | 217 |
| 15 | Neuvéglise-sur-Truyère | 15142 | 099 | AC | 218 |
| 15 | Neuvéglise-sur-Truyère | 15142 | 099 | AC | 219 |
| 15 | Neuvéglise-sur-Truyère | 15142 | 099 | AC | 220 |
| 15 | Neuvéglise-sur-Truyère | 15142 | 099 | AC | 221 |
| 15 | Neuvéglise-sur-Truyère | 15142 | 099 | AC | 222 |
| 15 | Neuvéglise-sur-Truyère | 15142 | 099 | AC | 223 |
| 15 | Neuvéglise-sur-Truyère | 15142 | 099 | AC | 224 |
| 15 | Neuvéglise-sur-Truyère | 15142 | 099 | AC | 225 |
| 15 | Neuvéglise-sur-Truyère | 15142 | 099 | AC | 226 |
| 15 | Neuvéglise-sur-Truyère | 15142 | 099 | AC | 227 |
| 15 | Neuvéglise-sur-Truyère | 15142 | 099 | AC | 228 |
| 15 | Neuvéglise-sur-Truyère | 15142 | 099 | AC | 229 |
| 15 | Neuvéglise-sur-Truyère | 15142 | 099 | AC | 230 |
| 15 | Neuvéglise-sur-Truyère | 15142 | 099 | AC | 231 |
| 15 | Neuvéglise-sur-Truyère | 15142 | 099 | AC | 232 |
| 15 | Neuvéglise-sur-Truyère | 15142 | 099 | AC | 313 |
| 15 | Neuvéglise-sur-Truyère | 15142 | 099 | AC | 314 |
| 15 | Neuvéglise-sur-Truyère | 15142 | 099 | AC | 315 |
| 15 | Neuvéglise-sur-Truyère | 15142 | 099 | AC | 316 |
| 15 | Neuvéglise-sur-Truyère | 15142 | 099 | AC | 322 |
| 15 | Neuvéglise-sur-Truyère | 15142 | 099 | AC | 323 |
| 15 | Neuvéglise-sur-Truyère | 15142 | 099 | AC | 324 |
| 15 | Neuvéglise-sur-Truyère | 15142 | 099 | AC | 325 |
| 15 | Neuvéglise-sur-Truyère | 15142 | 099 | AC | 326 |
| 15 | Neuvéglise-sur-Truyère | 15142 | 099 | AC | 327 |
| 15 | Neuvéglise-sur-Truyère | 15142 | 099 | AC | 328 |
| 15 | Neuvéglise-sur-Truyère | 15142 | 099 | AC | 329 |
| 15 | Neuvéglise-sur-Truyère | 15142 | 099 | AC | 330 |
| 15 | Neuvéglise-sur-Truyère | 15142 | 099 | AC | 331 |
| 15 | Neuvéglise-sur-Truyère | 15142 | 099 | AC | 332 |
| 15 | Neuvéglise-sur-Truyère | 15142 | 099 | AC | 333 |
| 15 | Neuvéglise-sur-Truyère | 15142 | 099 | AC | 334 |
| 15 | Neuvéglise-sur-Truyère | 15142 | 099 | AC | 335 |
| 15 | Neuvéglise-sur-Truyère | 15142 | 099 | AC | 336 |
| 15 | Neuvéglise-sur-Truyère | 15142 | 099 | AC | 337 |
| 15 | Neuvéglise-sur-Truyère | 15142 | 099 | AC | 338 |
| 15 | Neuvéglise-sur-Truyère | 15142 | 099 | AC | 339 |
| 15 | Neuvéglise-sur-Truyère | 15142 | 099 | AC | 340 |
| 15 | Neuvéglise-sur-Truyère | 15142 | 099 | AC | 341 |
| 15 | Neuvéglise-sur-Truyère | 15142 | 099 | AC | 342 |
| 15 | Neuvéglise-sur-Truyère | 15142 | 099 | AC | 343 |
| 15 | Neuvéglise-sur-Truyère | 15142 | 099 | AC | 344 |

| Dept | Nom Commune | INSEE | Pre_Sect | SECTION | N° Parcelle |
|------|------------------------|-------|----------|---------|-------------|
| 15 | Neuvéglise-sur-Truyère | 15142 | 099 | AC | 345 |
| 15 | Neuvéglise-sur-Truyère | 15142 | 099 | AC | 346 |
| 15 | Neuvéglise-sur-Truyère | 15142 | 099 | AC | 347 |
| 15 | Neuvéglise-sur-Truyère | 15142 | 099 | AC | 348 |
| 15 | Neuvéglise-sur-Truyère | 15142 | 099 | AC | 349 |
| 15 | Neuvéglise-sur-Truyère | 15142 | 099 | AC | 350 |
| 15 | Neuvéglise-sur-Truyère | 15142 | 099 | AC | 351 |
| 15 | Neuvéglise-sur-Truyère | 15142 | 099 | AC | 352 |
| 15 | Neuvéglise-sur-Truyère | 15142 | 099 | AC | 353 |
| 15 | Neuvéglise-sur-Truyère | 15142 | 099 | AC | 354 |
| 15 | Neuvéglise-sur-Truyère | 15142 | 099 | AC | 355 |
| 15 | Neuvéglise-sur-Truyère | 15142 | 099 | AC | 356 |
| 15 | Neuvéglise-sur-Truyère | 15142 | 099 | AC | 357 |
| 15 | Neuvéglise-sur-Truyère | 15142 | 099 | AC | 358 |
| 15 | Neuvéglise-sur-Truyère | 15142 | 099 | AC | 360 |
| 15 | Neuvéglise-sur-Truyère | 15142 | 099 | AC | 361 |
| 15 | Neuvéglise-sur-Truyère | 15142 | 099 | AC | 362 |
| 15 | Neuvéglise-sur-Truyère | 15142 | 099 | AC | 363 |
| 15 | Neuvéglise-sur-Truyère | 15142 | 099 | AC | 364 |
| 15 | Neuvéglise-sur-Truyère | 15142 | 099 | AC | 365 |
| 15 | Neuvéglise-sur-Truyère | 15142 | 099 | AC | 366 |
| 15 | Neuvéglise-sur-Truyère | 15142 | 099 | AC | 367 |
| 15 | Neuvéglise-sur-Truyère | 15142 | 099 | AC | 370 |
| 15 | Neuvéglise-sur-Truyère | 15142 | 099 | AC | 371 |
| 15 | Neuvéglise-sur-Truyère | 15142 | 099 | AC | 372 |
| 15 | Neuvéglise-sur-Truyère | 15142 | 099 | AC | 373 |
| 15 | Neuvéglise-sur-Truyère | 15142 | 099 | AC | 374 |
| 15 | Neuvéglise-sur-Truyère | 15142 | 099 | AC | 375 |
| 15 | Neuvéglise-sur-Truyère | 15142 | 099 | AZ | 34 |
| 15 | Neuvéglise-sur-Truyère | 15142 | 099 | AZ | 35 |
| 15 | Neuvéglise-sur-Truyère | 15142 | 099 | AZ | 36 |
| 15 | Neuvéglise-sur-Truyère | 15142 | 099 | AZ | 37 |
| 15 | Neuvéglise-sur-Truyère | 15142 | 099 | AZ | 38 |
| 15 | Neuvéglise-sur-Truyère | 15142 | 099 | AZ | 39 |
| 15 | Neuvéglise-sur-Truyère | 15142 | 099 | AZ | 40 |
| 15 | Neuvéglise-sur-Truyère | 15142 | 099 | AZ | 41 |
| 15 | Neuvéglise-sur-Truyère | 15142 | 099 | AZ | 42 |
| 15 | Neuvéglise-sur-Truyère | 15142 | 099 | AZ | 43 |
| 15 | Neuvéglise-sur-Truyère | 15142 | 099 | AZ | 45 |
| 15 | Neuvéglise-sur-Truyère | 15142 | 099 | AZ | 46 |
| 15 | Neuvéglise-sur-Truyère | 15142 | 099 | AZ | 47 |
| 15 | Neuvéglise-sur-Truyère | 15142 | 099 | AZ | 49 |
| 15 | Neuvéglise-sur-Truyère | 15142 | 099 | AZ | 50 |
| 15 | Neuvéglise-sur-Truyère | 15142 | 099 | AZ | 51 |
| 15 | Neuvéglise-sur-Truyère | 15142 | 099 | AZ | 52 |
| 15 | Neuvéglise-sur-Truyère | 15142 | 099 | AZ | 53 |
| 15 | Neuvéglise-sur-Truyère | 15142 | 099 | AZ | 54 |
| 15 | Neuvéglise-sur-Truyère | 15142 | 099 | AZ | 55 |
| 15 | Neuvéglise-sur-Truyère | 15142 | 099 | AZ | 56 |
| 15 | Neuvéglise-sur-Truyère | 15142 | 099 | AZ | 57 |
| 15 | Neuvéglise-sur-Truyère | 15142 | 099 | AZ | 58 |
| 15 | Neuvéglise-sur-Truyère | 15142 | 099 | AZ | 59 |
| 15 | Neuvéglise-sur-Truyère | 15142 | 099 | AZ | 60 |
| 15 | Neuvéglise-sur-Truyère | 15142 | 099 | AZ | 61 |
| 15 | Neuvéglise-sur-Truyère | 15142 | 099 | AZ | 62 |
| 15 | Neuvéglise-sur-Truyère | 15142 | 099 | AZ | 63 |
| 15 | Neuvéglise-sur-Truyère | 15142 | 099 | AZ | 64 |
| 15 | Neuvéglise-sur-Truyère | 15142 | 099 | AZ | 65 |
| 15 | Neuvéglise-sur-Truyère | 15142 | 099 | AZ | 66 |
| 15 | Neuvéglise-sur-Truyère | 15142 | 099 | AZ | 67 |
| 15 | Neuvéglise-sur-Truyère | 15142 | 099 | AZ | 68 |
| 15 | Neuvéglise-sur-Truyère | 15142 | 099 | AZ | 69 |
| 15 | Neuvéglise-sur-Truyère | 15142 | 099 | AZ | 70 |
| 15 | Neuvéglise-sur-Truyère | 15142 | 099 | AZ | 71 |
| 15 | Neuvéglise-sur-Truyère | 15142 | 099 | AZ | 72 |
| 15 | Neuvéglise-sur-Truyère | 15142 | 099 | AZ | 73 |
| 15 | Neuvéglise-sur-Truyère | 15142 | 099 | AZ | 74 |
| 15 | Neuvéglise-sur-Truyère | 15142 | 099 | AZ | 75 |
| 15 | Neuvéglise-sur-Truyère | 15142 | 099 | AZ | 76 |
| 15 | Neuvéglise-sur-Truyère | 15142 | 099 | AZ | 77 |
| 15 | Neuvéglise-sur-Truyère | 15142 | 099 | AZ | 78 |
| 15 | Neuvéglise-sur-Truyère | 15142 | 099 | AZ | 79 |
| 15 | Neuvéglise-sur-Truyère | 15142 | 099 | AZ | 80 |
| 15 | Neuvéglise-sur-Truyère | 15142 | 099 | AZ | 81 |
| 15 | Neuvéglise-sur-Truyère | 15142 | 099 | AZ | 82 |
| 15 | Neuvéglise-sur-Truyère | 15142 | 099 | AZ | 83 |
| 15 | Neuvéglise-sur-Truyère | 15142 | 099 | AZ | 84 |
| 15 | Neuvéglise-sur-Truyère | 15142 | 099 | AZ | 85 |
| 15 | Neuvéglise-sur-Truyère | 15142 | 099 | AZ | 86 |

| Dept | Nom Commune | INSEE | Pre_Sect | SECTION | N° Parcelle |
|------|------------------------|-------|----------|---------|-------------|
| 15 | Neuvéglise-sur-Truyère | 15142 | 099 | AZ | 87 |
| 15 | Neuvéglise-sur-Truyère | 15142 | 099 | AZ | 88 |
| 15 | Neuvéglise-sur-Truyère | 15142 | 099 | AZ | 89 |
| 15 | Neuvéglise-sur-Truyère | 15142 | 099 | AZ | 90 |
| 15 | Neuvéglise-sur-Truyère | 15142 | 099 | AZ | 91 |
| 15 | Neuvéglise-sur-Truyère | 15142 | 099 | AZ | 93 |
| 15 | Neuvéglise-sur-Truyère | 15142 | 099 | AZ | 94 |
| 15 | Neuvéglise-sur-Truyère | 15142 | 099 | AZ | 95 |
| 15 | Neuvéglise-sur-Truyère | 15142 | 099 | AZ | 96 |
| 15 | Neuvéglise-sur-Truyère | 15142 | 099 | AZ | 97 |
| 15 | Neuvéglise-sur-Truyère | 15142 | 099 | AZ | 98 |
| 15 | Neuvéglise-sur-Truyère | 15142 | 099 | AZ | 99 |
| 15 | Neuvéglise-sur-Truyère | 15142 | 099 | AZ | 100 |
| 15 | Neuvéglise-sur-Truyère | 15142 | 099 | AZ | 101 |
| 15 | Neuvéglise-sur-Truyère | 15142 | 099 | AZ | 102 |
| 15 | Neuvéglise-sur-Truyère | 15142 | 099 | AZ | 103 |
| 15 | Neuvéglise-sur-Truyère | 15142 | 099 | AZ | 104 |
| 15 | Neuvéglise-sur-Truyère | 15142 | 099 | AZ | 105 |
| 15 | Neuvéglise-sur-Truyère | 15142 | 099 | AZ | 106 |
| 15 | Neuvéglise-sur-Truyère | 15142 | 099 | AZ | 107 |
| 15 | Neuvéglise-sur-Truyère | 15142 | 099 | AZ | 108 |
| 15 | Neuvéglise-sur-Truyère | 15142 | 099 | AZ | 109 |
| 15 | Neuvéglise-sur-Truyère | 15142 | 099 | AZ | 110 |
| 15 | Neuvéglise-sur-Truyère | 15142 | 099 | AZ | 170 |
| 15 | Neuvéglise-sur-Truyère | 15142 | 099 | AZ | 171 |
| 15 | Neuvéglise-sur-Truyère | 15142 | 099 | AZ | 182 |
| 15 | Neuvéglise-sur-Truyère | 15142 | 099 | AZ | 191 |
| 15 | Neuvéglise-sur-Truyère | 15142 | 099 | AZ | 192 |
| 15 | Neuvéglise-sur-Truyère | 15142 | 099 | BC | 100 |
| 15 | Neuvéglise-sur-Truyère | 15142 | 099 | BC | 101 |
| 15 | Neuvéglise-sur-Truyère | 15142 | 099 | BC | 102 |
| 15 | Neuvéglise-sur-Truyère | 15142 | 099 | BC | 103 |
| 15 | Neuvéglise-sur-Truyère | 15142 | 099 | BC | 104 |
| 15 | Neuvéglise-sur-Truyère | 15142 | 099 | BC | 105 |
| 15 | Neuvéglise-sur-Truyère | 15142 | 099 | BC | 106 |
| 15 | Neuvéglise-sur-Truyère | 15142 | 099 | BC | 109 |
| 15 | Neuvéglise-sur-Truyère | 15142 | 099 | BC | 110 |
| 15 | Neuvéglise-sur-Truyère | 15142 | 099 | BC | 111 |
| 15 | Neuvéglise-sur-Truyère | 15142 | 099 | BC | 113 |
| 15 | Neuvéglise-sur-Truyère | 15142 | 099 | BC | 114 |
| 15 | Neuvéglise-sur-Truyère | 15142 | 099 | BC | 115 |
| 15 | Neuvéglise-sur-Truyère | 15142 | 099 | BC | 116 |
| 15 | Neuvéglise-sur-Truyère | 15142 | 099 | BC | 117 |
| 15 | Neuvéglise-sur-Truyère | 15142 | 099 | BC | 118 |
| 15 | Neuvéglise-sur-Truyère | 15142 | 099 | BC | 119 |
| 15 | Neuvéglise-sur-Truyère | 15142 | 099 | BC | 120 |
| 15 | Neuvéglise-sur-Truyère | 15142 | 099 | BC | 121 |
| 15 | Neuvéglise-sur-Truyère | 15142 | 099 | BC | 122 |
| 15 | Neuvéglise-sur-Truyère | 15142 | 099 | BC | 123 |
| 15 | Neuvéglise-sur-Truyère | 15142 | 099 | BC | 125 |
| 15 | Neuvéglise-sur-Truyère | 15142 | 099 | BC | 126 |
| 15 | Neuvéglise-sur-Truyère | 15142 | 099 | BC | 127 |
| 15 | Neuvéglise-sur-Truyère | 15142 | 099 | BC | 128 |
| 15 | Neuvéglise-sur-Truyère | 15142 | 099 | BC | 129 |
| 15 | Neuvéglise-sur-Truyère | 15142 | 099 | BC | 130 |
| 15 | Neuvéglise-sur-Truyère | 15142 | 099 | BC | 131 |
| 15 | Neuvéglise-sur-Truyère | 15142 | 099 | BC | 132 |
| 15 | Neuvéglise-sur-Truyère | 15142 | 099 | BC | 133 |
| 15 | Neuvéglise-sur-Truyère | 15142 | 099 | BC | 134 |
| 15 | Neuvéglise-sur-Truyère | 15142 | 099 | BC | 135 |
| 15 | Neuvéglise-sur-Truyère | 15142 | 099 | BC | 137 |
| 15 | Neuvéglise-sur-Truyère | 15142 | 099 | BC | 138 |
| 15 | Neuvéglise-sur-Truyère | 15142 | 099 | BC | 139 |
| 15 | Neuvéglise-sur-Truyère | 15142 | 099 | BC | 140 |
| 15 | Neuvéglise-sur-Truyère | 15142 | 099 | BC | 141 |
| 15 | Neuvéglise-sur-Truyère | 15142 | 099 | BC | 142 |
| 15 | Neuvéglise-sur-Truyère | 15142 | 099 | BC | 143 |
| 15 | Neuvéglise-sur-Truyère | 15142 | 099 | BC | 144 |
| 15 | Neuvéglise-sur-Truyère | 15142 | 099 | BC | 145 |
| 15 | Neuvéglise-sur-Truyère | 15142 | 099 | BC | 146 |
| 15 | Neuvéglise-sur-Truyère | 15142 | 099 | BC | 147 |
| 15 | Neuvéglise-sur-Truyère | 15142 | 099 | BC | 148 |
| 15 | Neuvéglise-sur-Truyère | 15142 | 099 | BC | 150 |
| 15 | Neuvéglise-sur-Truyère | 15142 | 099 | BC | 151 |
| 15 | Neuvéglise-sur-Truyère | 15142 | 099 | BC | 152 |
| 15 | Neuvéglise-sur-Truyère | 15142 | 099 | BC | 153 |
| 15 | Neuvéglise-sur-Truyère | 15142 | 099 | BC | 154 |
| 15 | Neuvéglise-sur-Truyère | 15142 | 099 | BC | 155 |
| 15 | Neuvéglise-sur-Truyère | 15142 | 099 | BC | 156 |

| Dept | Nom Commune | INSEE | Pre_Sect | SECTION | N° Parcelle |
|------|------------------------|-------|----------|---------|-------------|
| 15 | Neuvéglise-sur-Truyère | 15142 | 099 | BC | 157 |
| 15 | Neuvéglise-sur-Truyère | 15142 | 099 | BC | 158 |
| 15 | Neuvéglise-sur-Truyère | 15142 | 099 | BC | 164 |
| 15 | Neuvéglise-sur-Truyère | 15142 | 099 | BC | 165 |
| 15 | Neuvéglise-sur-Truyère | 15142 | 099 | BC | 166 |
| 15 | Neuvéglise-sur-Truyère | 15142 | 099 | BC | 167 |
| 15 | Neuvéglise-sur-Truyère | 15142 | 099 | BC | 168 |
| 15 | Neuvéglise-sur-Truyère | 15142 | 099 | BC | 169 |
| 15 | Neuvéglise-sur-Truyère | 15142 | 099 | BC | 172 |
| 15 | Neuvéglise-sur-Truyère | 15142 | 099 | BC | 173 |
| 15 | Neuvéglise-sur-Truyère | 15142 | 099 | BC | 174 |
| 15 | Neuvéglise-sur-Truyère | 15142 | 099 | BC | 175 |
| 15 | Neuvéglise-sur-Truyère | 15142 | 099 | BC | 180 |
| 15 | Neuvéglise-sur-Truyère | 15142 | 099 | BC | 181 |
| 15 | Neuvéglise-sur-Truyère | 15142 | 099 | BC | 189 |
| 15 | Neuvéglise-sur-Truyère | 15142 | 099 | BC | 190 |
| 15 | Neuvéglise-sur-Truyère | 15142 | 099 | BC | 201 |
| 15 | Neuvéglise-sur-Truyère | 15142 | 099 | BC | 203 |
| 15 | Neuvéglise-sur-Truyère | 15142 | 099 | ZA | 1 |
| 15 | Neuvéglise-sur-Truyère | 15142 | 099 | ZA | 2 |
| 15 | Neuvéglise-sur-Truyère | 15142 | 099 | ZA | 3 |
| 15 | Neuvéglise-sur-Truyère | 15142 | 099 | ZA | 4 |
| 15 | Neuvéglise-sur-Truyère | 15142 | 099 | ZA | 5 |
| 15 | Neuvéglise-sur-Truyère | 15142 | 099 | ZA | 6 |
| 15 | Neuvéglise-sur-Truyère | 15142 | 099 | ZA | 9 |
| 15 | Neuvéglise-sur-Truyère | 15142 | 099 | ZA | 11 |
| 15 | Neuvéglise-sur-Truyère | 15142 | 099 | ZA | 12 |
| 15 | Neuvéglise-sur-Truyère | 15142 | 099 | ZA | 13 |
| 15 | Neuvéglise-sur-Truyère | 15142 | 099 | ZA | 14 |
| 15 | Neuvéglise-sur-Truyère | 15142 | 099 | ZA | 15 |
| 15 | Neuvéglise-sur-Truyère | 15142 | 099 | ZA | 16 |
| 15 | Neuvéglise-sur-Truyère | 15142 | 099 | ZA | 17 |
| 15 | Neuvéglise-sur-Truyère | 15142 | 099 | ZA | 18 |
| 15 | Neuvéglise-sur-Truyère | 15142 | 099 | ZA | 19 |
| 15 | Neuvéglise-sur-Truyère | 15142 | 099 | ZA | 20 |
| 15 | Neuvéglise-sur-Truyère | 15142 | 099 | ZA | 21 |
| 15 | Neuvéglise-sur-Truyère | 15142 | 099 | ZA | 22 |
| 15 | Neuvéglise-sur-Truyère | 15142 | 099 | ZA | 23 |
| 15 | Neuvéglise-sur-Truyère | 15142 | 099 | ZA | 24 |
| 15 | Neuvéglise-sur-Truyère | 15142 | 099 | ZA | 25 |
| 15 | Neuvéglise-sur-Truyère | 15142 | 099 | ZA | 26 |
| 15 | Neuvéglise-sur-Truyère | 15142 | 099 | ZA | 28 |
| 15 | Neuvéglise-sur-Truyère | 15142 | 099 | ZA | 37 |
| 15 | Neuvéglise-sur-Truyère | 15142 | 099 | ZA | 38 |
| 15 | Neuvéglise-sur-Truyère | 15142 | 099 | ZA | 39 |
| 15 | Neuvéglise-sur-Truyère | 15142 | 099 | ZA | 40 |
| 15 | Neuvéglise-sur-Truyère | 15142 | 227 | 0A | 2 |
| 15 | Neuvéglise-sur-Truyère | 15142 | 227 | 0A | 3 |
| 15 | Neuvéglise-sur-Truyère | 15142 | 227 | 0A | 6 |
| 15 | Neuvéglise-sur-Truyère | 15142 | 227 | 0A | 8 |
| 15 | Neuvéglise-sur-Truyère | 15142 | 227 | 0A | 9 |
| 15 | Neuvéglise-sur-Truyère | 15142 | 227 | 0A | 10 |
| 15 | Neuvéglise-sur-Truyère | 15142 | 227 | 0A | 11 |
| 15 | Neuvéglise-sur-Truyère | 15142 | 227 | 0A | 12 |
| 15 | Neuvéglise-sur-Truyère | 15142 | 227 | 0A | 13 |
| 15 | Neuvéglise-sur-Truyère | 15142 | 227 | 0A | 14 |
| 15 | Neuvéglise-sur-Truyère | 15142 | 227 | 0A | 15 |
| 15 | Neuvéglise-sur-Truyère | 15142 | 227 | 0A | 16 |
| 15 | Neuvéglise-sur-Truyère | 15142 | 227 | 0A | 17 |
| 15 | Neuvéglise-sur-Truyère | 15142 | 227 | 0A | 18 |
| 15 | Neuvéglise-sur-Truyère | 15142 | 227 | 0A | 19 |
| 15 | Neuvéglise-sur-Truyère | 15142 | 227 | 0A | 20 |
| 15 | Neuvéglise-sur-Truyère | 15142 | 227 | 0A | 21 |
| 15 | Neuvéglise-sur-Truyère | 15142 | 227 | 0A | 22 |
| 15 | Neuvéglise-sur-Truyère | 15142 | 227 | 0A | 23 |
| 15 | Neuvéglise-sur-Truyère | 15142 | 227 | 0A | 24 |
| 15 | Neuvéglise-sur-Truyère | 15142 | 227 | 0A | 25 |
| 15 | Neuvéglise-sur-Truyère | 15142 | 227 | 0A | 26 |
| 15 | Neuvéglise-sur-Truyère | 15142 | 227 | 0A | 27 |
| 15 | Neuvéglise-sur-Truyère | 15142 | 227 | 0A | 28 |
| 15 | Neuvéglise-sur-Truyère | 15142 | 227 | 0A | 29 |
| 15 | Neuvéglise-sur-Truyère | 15142 | 227 | 0A | 30 |
| 15 | Neuvéglise-sur-Truyère | 15142 | 227 | 0A | 32 |
| 15 | Neuvéglise-sur-Truyère | 15142 | 227 | 0A | 33 |
| 15 | Neuvéglise-sur-Truyère | 15142 | 227 | 0A | 34 |
| 15 | Neuvéglise-sur-Truyère | 15142 | 227 | 0A | 35 |
| 15 | Neuvéglise-sur-Truyère | 15142 | 227 | 0A | 36 |
| 15 | Neuvéglise-sur-Truyère | 15142 | 227 | 0A | 37 |
| 15 | Neuvéglise-sur-Truyère | 15142 | 227 | 0A | 38 |

| Dept | Nom Commune | INSEE | Pre_Sect | SECTION | N° Parcelle |
|------|------------------------|-------|----------|---------|-------------|
| 15 | Neuvéglise-sur-Truyère | 15142 | 227 | 0A | 39 |
| 15 | Neuvéglise-sur-Truyère | 15142 | 227 | 0A | 40 |
| 15 | Neuvéglise-sur-Truyère | 15142 | 227 | 0A | 41 |
| 15 | Neuvéglise-sur-Truyère | 15142 | 227 | 0A | 42 |
| 15 | Neuvéglise-sur-Truyère | 15142 | 227 | 0A | 43 |
| 15 | Neuvéglise-sur-Truyère | 15142 | 227 | 0A | 44 |
| 15 | Neuvéglise-sur-Truyère | 15142 | 227 | 0A | 45 |
| 15 | Neuvéglise-sur-Truyère | 15142 | 227 | 0A | 46 |
| 15 | Neuvéglise-sur-Truyère | 15142 | 227 | 0A | 48 |
| 15 | Neuvéglise-sur-Truyère | 15142 | 227 | 0A | 49 |
| 15 | Neuvéglise-sur-Truyère | 15142 | 227 | 0A | 51 |
| 15 | Neuvéglise-sur-Truyère | 15142 | 227 | 0A | 52 |
| 15 | Neuvéglise-sur-Truyère | 15142 | 227 | 0A | 53 |
| 15 | Neuvéglise-sur-Truyère | 15142 | 227 | 0A | 54 |
| 15 | Neuvéglise-sur-Truyère | 15142 | 227 | 0A | 56 |
| 15 | Neuvéglise-sur-Truyère | 15142 | 227 | 0A | 57 |
| 15 | Neuvéglise-sur-Truyère | 15142 | 227 | 0A | 58 |
| 15 | Neuvéglise-sur-Truyère | 15142 | 227 | 0A | 60 |
| 15 | Neuvéglise-sur-Truyère | 15142 | 227 | 0A | 61 |
| 15 | Neuvéglise-sur-Truyère | 15142 | 227 | 0A | 62 |
| 15 | Neuvéglise-sur-Truyère | 15142 | 227 | 0A | 63 |
| 15 | Neuvéglise-sur-Truyère | 15142 | 227 | 0A | 64 |
| 15 | Neuvéglise-sur-Truyère | 15142 | 227 | 0A | 65 |
| 15 | Neuvéglise-sur-Truyère | 15142 | 227 | 0A | 66 |
| 15 | Neuvéglise-sur-Truyère | 15142 | 227 | 0A | 67 |
| 15 | Neuvéglise-sur-Truyère | 15142 | 227 | 0A | 68 |
| 15 | Neuvéglise-sur-Truyère | 15142 | 227 | 0A | 69 |
| 15 | Neuvéglise-sur-Truyère | 15142 | 227 | 0A | 70 |
| 15 | Neuvéglise-sur-Truyère | 15142 | 227 | 0A | 71 |
| 15 | Neuvéglise-sur-Truyère | 15142 | 227 | 0A | 72 |
| 15 | Neuvéglise-sur-Truyère | 15142 | 227 | 0A | 75 |
| 15 | Neuvéglise-sur-Truyère | 15142 | 227 | 0A | 76 |
| 15 | Neuvéglise-sur-Truyère | 15142 | 227 | 0A | 77 |
| 15 | Neuvéglise-sur-Truyère | 15142 | 227 | 0A | 78 |
| 15 | Neuvéglise-sur-Truyère | 15142 | 227 | 0A | 79 |
| 15 | Neuvéglise-sur-Truyère | 15142 | 227 | 0A | 81 |
| 15 | Neuvéglise-sur-Truyère | 15142 | 227 | 0A | 83 |
| 15 | Neuvéglise-sur-Truyère | 15142 | 227 | 0A | 84 |
| 15 | Neuvéglise-sur-Truyère | 15142 | 227 | 0A | 85 |
| 15 | Neuvéglise-sur-Truyère | 15142 | 227 | 0A | 86 |
| 15 | Neuvéglise-sur-Truyère | 15142 | 227 | 0A | 168 |
| 15 | Neuvéglise-sur-Truyère | 15142 | 227 | 0A | 207 |
| 15 | Neuvéglise-sur-Truyère | 15142 | 227 | 0A | 208 |
| 15 | Neuvéglise-sur-Truyère | 15142 | 227 | 0A | 209 |
| 15 | Neuvéglise-sur-Truyère | 15142 | 227 | 0A | 210 |
| 15 | Neuvéglise-sur-Truyère | 15142 | 227 | 0A | 211 |
| 15 | Neuvéglise-sur-Truyère | 15142 | 227 | 0A | 212 |
| 15 | Neuvéglise-sur-Truyère | 15142 | 227 | 0A | 213 |
| 15 | Neuvéglise-sur-Truyère | 15142 | 227 | 0A | 214 |
| 15 | Neuvéglise-sur-Truyère | 15142 | 227 | 0A | 215 |
| 15 | Neuvéglise-sur-Truyère | 15142 | 227 | 0A | 216 |
| 15 | Neuvéglise-sur-Truyère | 15142 | 227 | 0A | 217 |
| 15 | Neuvéglise-sur-Truyère | 15142 | 227 | 0A | 218 |
| 15 | Neuvéglise-sur-Truyère | 15142 | 227 | 0A | 219 |
| 15 | Neuvéglise-sur-Truyère | 15142 | 227 | 0A | 220 |
| 15 | Neuvéglise-sur-Truyère | 15142 | 227 | 0A | 221 |
| 15 | Neuvéglise-sur-Truyère | 15142 | 227 | 0A | 222 |
| 15 | Neuvéglise-sur-Truyère | 15142 | 227 | 0A | 223 |
| 15 | Neuvéglise-sur-Truyère | 15142 | 227 | 0A | 224 |
| 15 | Neuvéglise-sur-Truyère | 15142 | 227 | 0A | 225 |
| 15 | Neuvéglise-sur-Truyère | 15142 | 227 | 0A | 226 |
| 15 | Neuvéglise-sur-Truyère | 15142 | 227 | 0A | 227 |
| 15 | Neuvéglise-sur-Truyère | 15142 | 227 | 0A | 228 |
| 15 | Neuvéglise-sur-Truyère | 15142 | 227 | 0A | 229 |
| 15 | Neuvéglise-sur-Truyère | 15142 | 227 | 0A | 230 |
| 15 | Neuvéglise-sur-Truyère | 15142 | 227 | 0A | 231 |
| 15 | Neuvéglise-sur-Truyère | 15142 | 227 | 0A | 232 |
| 15 | Neuvéglise-sur-Truyère | 15142 | 227 | 0A | 233 |
| 15 | Neuvéglise-sur-Truyère | 15142 | 227 | 0A | 234 |
| 15 | Neuvéglise-sur-Truyère | 15142 | 227 | 0A | 235 |
| 15 | Neuvéglise-sur-Truyère | 15142 | 227 | 0A | 236 |
| 15 | Neuvéglise-sur-Truyère | 15142 | 227 | 0A | 237 |
| 15 | Neuvéglise-sur-Truyère | 15142 | 227 | 0A | 238 |
| 15 | Neuvéglise-sur-Truyère | 15142 | 227 | 0A | 239 |
| 15 | Neuvéglise-sur-Truyère | 15142 | 227 | 0A | 240 |
| 15 | Neuvéglise-sur-Truyère | 15142 | 227 | 0A | 241 |
| 15 | Neuvéglise-sur-Truyère | 15142 | 227 | 0A | 242 |
| 15 | Neuvéglise-sur-Truyère | 15142 | 227 | 0A | 243 |
| 15 | Neuvéglise-sur-Truyère | 15142 | 227 | 0A | 244 |

| Dept | Nom Commune | INSEE | Pre_Sect | SECTION | N° Parcelle |
|------|------------------------|-------|----------|---------|-------------|
| 15 | Neuvéglise-sur-Truyère | 15142 | 227 | 0A | 245 |
| 15 | Neuvéglise-sur-Truyère | 15142 | 227 | 0A | 246 |
| 15 | Neuvéglise-sur-Truyère | 15142 | 227 | 0A | 247 |
| 15 | Neuvéglise-sur-Truyère | 15142 | 227 | 0A | 248 |
| 15 | Neuvéglise-sur-Truyère | 15142 | 227 | 0A | 249 |
| 15 | Neuvéglise-sur-Truyère | 15142 | 227 | 0A | 250 |
| 15 | Neuvéglise-sur-Truyère | 15142 | 227 | 0A | 251 |
| 15 | Neuvéglise-sur-Truyère | 15142 | 227 | 0A | 252 |
| 15 | Neuvéglise-sur-Truyère | 15142 | 227 | 0A | 253 |
| 15 | Neuvéglise-sur-Truyère | 15142 | 227 | 0A | 254 |
| 15 | Neuvéglise-sur-Truyère | 15142 | 227 | 0A | 255 |
| 15 | Neuvéglise-sur-Truyère | 15142 | 227 | 0A | 256 |
| 15 | Neuvéglise-sur-Truyère | 15142 | 227 | 0A | 257 |
| 15 | Neuvéglise-sur-Truyère | 15142 | 227 | 0A | 258 |
| 15 | Neuvéglise-sur-Truyère | 15142 | 227 | 0A | 259 |
| 15 | Neuvéglise-sur-Truyère | 15142 | 227 | 0A | 260 |
| 15 | Neuvéglise-sur-Truyère | 15142 | 227 | 0A | 261 |
| 15 | Neuvéglise-sur-Truyère | 15142 | 227 | 0A | 262 |
| 15 | Neuvéglise-sur-Truyère | 15142 | 227 | 0A | 263 |
| 15 | Neuvéglise-sur-Truyère | 15142 | 227 | 0A | 264 |
| 15 | Neuvéglise-sur-Truyère | 15142 | 227 | 0A | 265 |
| 15 | Neuvéglise-sur-Truyère | 15142 | 227 | 0A | 266 |
| 15 | Neuvéglise-sur-Truyère | 15142 | 227 | 0A | 267 |
| 15 | Neuvéglise-sur-Truyère | 15142 | 227 | 0A | 268 |
| 15 | Neuvéglise-sur-Truyère | 15142 | 227 | 0A | 269 |
| 15 | Neuvéglise-sur-Truyère | 15142 | 227 | 0A | 270 |
| 15 | Neuvéglise-sur-Truyère | 15142 | 227 | 0A | 271 |
| 15 | Neuvéglise-sur-Truyère | 15142 | 227 | 0A | 272 |
| 15 | Neuvéglise-sur-Truyère | 15142 | 227 | 0A | 273 |
| 15 | Neuvéglise-sur-Truyère | 15142 | 227 | 0A | 274 |
| 15 | Neuvéglise-sur-Truyère | 15142 | 227 | 0A | 275 |
| 15 | Neuvéglise-sur-Truyère | 15142 | 227 | 0A | 276 |
| 15 | Neuvéglise-sur-Truyère | 15142 | 227 | 0A | 277 |
| 15 | Neuvéglise-sur-Truyère | 15142 | 227 | 0A | 278 |
| 15 | Neuvéglise-sur-Truyère | 15142 | 227 | 0A | 301 |
| 15 | Neuvéglise-sur-Truyère | 15142 | 227 | 0A | 303 |
| 15 | Neuvéglise-sur-Truyère | 15142 | 227 | 0A | 304 |
| 15 | Neuvéglise-sur-Truyère | 15142 | 227 | 0A | 305 |
| 15 | Neuvéglise-sur-Truyère | 15142 | 227 | 0A | 306 |
| 15 | Neuvéglise-sur-Truyère | 15142 | 227 | 0A | 317 |
| 15 | Neuvéglise-sur-Truyère | 15142 | 227 | 0A | 319 |
| 15 | Neuvéglise-sur-Truyère | 15142 | 227 | 0A | 320 |
| 15 | Neuvéglise-sur-Truyère | 15142 | 227 | 0A | 321 |
| 15 | Neuvéglise-sur-Truyère | 15142 | 227 | 0A | 322 |
| 15 | Neuvéglise-sur-Truyère | 15142 | 227 | 0A | 325 |
| 15 | Neuvéglise-sur-Truyère | 15142 | 227 | 0A | 326 |
| 15 | Neuvéglise-sur-Truyère | 15142 | 227 | 0A | 345 |
| 15 | Neuvéglise-sur-Truyère | 15142 | 227 | 0A | 346 |
| 15 | Neuvéglise-sur-Truyère | 15142 | 227 | 0A | 350 |
| 15 | Neuvéglise-sur-Truyère | 15142 | 227 | 0A | 351 |
| 15 | Neuvéglise-sur-Truyère | 15142 | 227 | 0A | 352 |
| 15 | Neuvéglise-sur-Truyère | 15142 | 227 | 0A | 353 |
| 15 | Neuvéglise-sur-Truyère | 15142 | 227 | 0A | 355 |
| 15 | Neuvéglise-sur-Truyère | 15142 | 227 | 0A | 356 |
| 15 | Neuvéglise-sur-Truyère | 15142 | 227 | 0A | 357 |
| 15 | Neuvéglise-sur-Truyère | 15142 | 227 | 0A | 363 |
| 15 | Neuvéglise-sur-Truyère | 15142 | 227 | 0A | 364 |
| 15 | Neuvéglise-sur-Truyère | 15142 | 227 | 0A | 365 |
| 15 | Neuvéglise-sur-Truyère | 15142 | 227 | 0A | 366 |
| 15 | Neuvéglise-sur-Truyère | 15142 | 227 | 0A | 367 |
| 15 | Neuvéglise-sur-Truyère | 15142 | 227 | 0A | 368 |
| 15 | Neuvéglise-sur-Truyère | 15142 | 227 | 0A | 369 |
| 15 | Neuvéglise-sur-Truyère | 15142 | 227 | 0A | 370 |
| 15 | Neuvéglise-sur-Truyère | 15142 | 227 | 0A | 371 |
| 15 | Neuvéglise-sur-Truyère | 15142 | 227 | 0A | 372 |
| 15 | Neuvéglise-sur-Truyère | 15142 | 227 | 0A | 373 |
| 15 | Neuvéglise-sur-Truyère | 15142 | 227 | 0A | 374 |
| 15 | Neuvéglise-sur-Truyère | 15142 | 227 | 0A | 375 |
| 15 | Neuvéglise-sur-Truyère | 15142 | 227 | 0A | 376 |
| 15 | Neuvéglise-sur-Truyère | 15142 | 227 | 0A | 377 |
| 15 | Neuvéglise-sur-Truyère | 15142 | 227 | 0A | 378 |
| 15 | Neuvéglise-sur-Truyère | 15142 | 227 | 0A | 379 |
| 15 | Neuvéglise-sur-Truyère | 15142 | 227 | 0A | 380 |
| 15 | Neuvéglise-sur-Truyère | 15142 | 227 | 0A | 381 |
| 15 | Neuvéglise-sur-Truyère | 15142 | 227 | 0A | 382 |
| 15 | Neuvéglise-sur-Truyère | 15142 | 227 | 0A | 383 |
| 15 | Neuvéglise-sur-Truyère | 15142 | 227 | 0A | 384 |
| 15 | Neuvéglise-sur-Truyère | 15142 | 227 | 0A | 385 |
| 15 | Neuvéglise-sur-Truyère | 15142 | 227 | 0A | 386 |

| Dept | Nom Commune | INSEE | Pre_Sect | SECTION | N° Parcelle |
|------|------------------------|-------|----------|---------|-------------|
| 15 | Neuvéglise-sur-Truyère | 15142 | 227 | 0A | 387 |
| 15 | Neuvéglise-sur-Truyère | 15142 | 227 | 0A | 388 |
| 15 | Neuvéglise-sur-Truyère | 15142 | 227 | 0A | 389 |
| 15 | Neuvéglise-sur-Truyère | 15142 | 227 | 0A | 390 |
| 15 | Neuvéglise-sur-Truyère | 15142 | 227 | 0A | 391 |
| 15 | Neuvéglise-sur-Truyère | 15142 | 227 | 0A | 392 |
| 15 | Neuvéglise-sur-Truyère | 15142 | 227 | 0A | 393 |
| 15 | Neuvéglise-sur-Truyère | 15142 | 227 | 0A | 394 |
| 15 | Neuvéglise-sur-Truyère | 15142 | 227 | 0A | 395 |
| 15 | Neuvéglise-sur-Truyère | 15142 | 227 | 0A | 396 |
| 15 | Neuvéglise-sur-Truyère | 15142 | 227 | 0A | 397 |
| 15 | Neuvéglise-sur-Truyère | 15142 | 227 | 0A | 398 |
| 15 | Neuvéglise-sur-Truyère | 15142 | 227 | 0A | 399 |
| 15 | Neuvéglise-sur-Truyère | 15142 | 227 | 0A | 400 |
| 15 | Neuvéglise-sur-Truyère | 15142 | 227 | 0A | 401 |
| 15 | Neuvéglise-sur-Truyère | 15142 | 227 | 0A | 402 |
| 15 | Neuvéglise-sur-Truyère | 15142 | 227 | 0A | 403 |
| 15 | Neuvéglise-sur-Truyère | 15142 | 227 | 0A | 404 |
| 15 | Neuvéglise-sur-Truyère | 15142 | 227 | 0A | 405 |
| 15 | Neuvéglise-sur-Truyère | 15142 | 227 | 0A | 406 |
| 15 | Neuvéglise-sur-Truyère | 15142 | 227 | 0A | 407 |
| 15 | Neuvéglise-sur-Truyère | 15142 | 227 | 0A | 408 |
| 15 | Neuvéglise-sur-Truyère | 15142 | 227 | 0A | 409 |
| 15 | Neuvéglise-sur-Truyère | 15142 | 227 | 0A | 410 |
| 15 | Neuvéglise-sur-Truyère | 15142 | 227 | 0A | 411 |
| 15 | Neuvéglise-sur-Truyère | 15142 | 227 | 0A | 412 |
| 15 | Neuvéglise-sur-Truyère | 15142 | 227 | 0A | 413 |
| 15 | Neuvéglise-sur-Truyère | 15142 | 227 | 0A | 414 |
| 15 | Neuvéglise-sur-Truyère | 15142 | 227 | 0A | 415 |
| 15 | Neuvéglise-sur-Truyère | 15142 | 227 | 0A | 416 |
| 15 | Neuvéglise-sur-Truyère | 15142 | 227 | 0A | 417 |
| 15 | Neuvéglise-sur-Truyère | 15142 | 227 | 0A | 418 |
| 15 | Neuvéglise-sur-Truyère | 15142 | 227 | 0A | 419 |
| 15 | Neuvéglise-sur-Truyère | 15142 | 227 | 0A | 420 |
| 15 | Neuvéglise-sur-Truyère | 15142 | 227 | 0A | 421 |
| 15 | Neuvéglise-sur-Truyère | 15142 | 227 | 0A | 422 |
| 15 | Neuvéglise-sur-Truyère | 15142 | 227 | 0A | 423 |
| 15 | Neuvéglise-sur-Truyère | 15142 | 227 | 0A | 424 |
| 15 | Neuvéglise-sur-Truyère | 15142 | 227 | 0A | 425 |
| 15 | Neuvéglise-sur-Truyère | 15142 | 227 | 0A | 426 |
| 15 | Neuvéglise-sur-Truyère | 15142 | 227 | 0A | 427 |
| 15 | Neuvéglise-sur-Truyère | 15142 | 227 | 0A | 428 |
| 15 | Neuvéglise-sur-Truyère | 15142 | 227 | 0A | 429 |
| 15 | Neuvéglise-sur-Truyère | 15142 | 227 | 0A | 430 |
| 15 | Neuvéglise-sur-Truyère | 15142 | 227 | 0A | 431 |
| 15 | Neuvéglise-sur-Truyère | 15142 | 227 | 0A | 432 |
| 15 | Neuvéglise-sur-Truyère | 15142 | 227 | 0A | 433 |
| 15 | Neuvéglise-sur-Truyère | 15142 | 227 | 0A | 434 |
| 15 | Neuvéglise-sur-Truyère | 15142 | 227 | 0A | 435 |
| 15 | Neuvéglise-sur-Truyère | 15142 | 227 | 0A | 436 |
| 15 | Neuvéglise-sur-Truyère | 15142 | 227 | 0A | 437 |
| 15 | Neuvéglise-sur-Truyère | 15142 | 227 | 0A | 438 |
| 15 | Neuvéglise-sur-Truyère | 15142 | 227 | 0A | 439 |
| 15 | Neuvéglise-sur-Truyère | 15142 | 227 | 0A | 440 |
| 15 | Neuvéglise-sur-Truyère | 15142 | 227 | 0A | 441 |
| 15 | Neuvéglise-sur-Truyère | 15142 | 227 | 0A | 442 |
| 15 | Neuvéglise-sur-Truyère | 15142 | 227 | 0A | 443 |
| 15 | Neuvéglise-sur-Truyère | 15142 | 227 | 0A | 444 |
| 15 | Neuvéglise-sur-Truyère | 15142 | 227 | 0A | 445 |
| 15 | Neuvéglise-sur-Truyère | 15142 | 227 | 0A | 446 |
| 15 | Neuvéglise-sur-Truyère | 15142 | 227 | 0A | 447 |
| 15 | Neuvéglise-sur-Truyère | 15142 | 227 | 0A | 448 |
| 15 | Neuvéglise-sur-Truyère | 15142 | 227 | 0A | 449 |
| 15 | Neuvéglise-sur-Truyère | 15142 | 227 | 0A | 450 |
| 15 | Neuvéglise-sur-Truyère | 15142 | 227 | 0A | 451 |
| 15 | Neuvéglise-sur-Truyère | 15142 | 227 | 0A | 452 |
| 15 | Neuvéglise-sur-Truyère | 15142 | 227 | 0A | 453 |
| 15 | Neuvéglise-sur-Truyère | 15142 | 227 | 0A | 454 |
| 15 | Neuvéglise-sur-Truyère | 15142 | 227 | 0A | 455 |
| 15 | Neuvéglise-sur-Truyère | 15142 | 227 | 0A | 456 |
| 15 | Neuvéglise-sur-Truyère | 15142 | 227 | 0A | 457 |
| 15 | Neuvéglise-sur-Truyère | 15142 | 227 | 0A | 458 |
| 15 | Neuvéglise-sur-Truyère | 15142 | 227 | 0A | 459 |
| 15 | Neuvéglise-sur-Truyère | 15142 | 227 | 0A | 460 |
| 15 | Neuvéglise-sur-Truyère | 15142 | 227 | 0A | 461 |
| 15 | Neuvéglise-sur-Truyère | 15142 | 227 | 0A | 462 |
| 15 | Neuvéglise-sur-Truyère | 15142 | 227 | 0A | 463 |
| 15 | Neuvéglise-sur-Truyère | 15142 | 227 | 0A | 464 |
| 15 | Neuvéglise-sur-Truyère | 15142 | 227 | 0A | 465 |

| Dept | Nom Commune | INSEE | Pre_Sect | SECTION | N° Parcelle |
|------|------------------------|-------|----------|---------|-------------|
| 15 | Neuvéglise-sur-Truyère | 15142 | 227 | 0A | 466 |
| 15 | Neuvéglise-sur-Truyère | 15142 | 227 | 0A | 467 |
| 15 | Neuvéglise-sur-Truyère | 15142 | 227 | 0A | 468 |
| 15 | Neuvéglise-sur-Truyère | 15142 | 227 | 0A | 469 |
| 15 | Neuvéglise-sur-Truyère | 15142 | 227 | 0A | 470 |
| 15 | Neuvéglise-sur-Truyère | 15142 | 227 | 0A | 471 |
| 15 | Neuvéglise-sur-Truyère | 15142 | 227 | 0A | 472 |
| 15 | Neuvéglise-sur-Truyère | 15142 | 227 | 0A | 473 |
| 15 | Neuvéglise-sur-Truyère | 15142 | 227 | 0A | 474 |
| 15 | Neuvéglise-sur-Truyère | 15142 | 227 | 0A | 475 |
| 15 | Neuvéglise-sur-Truyère | 15142 | 227 | 0A | 476 |
| 15 | Neuvéglise-sur-Truyère | 15142 | 227 | 0A | 477 |
| 15 | Neuvéglise-sur-Truyère | 15142 | 227 | 0A | 478 |
| 15 | Neuvéglise-sur-Truyère | 15142 | 227 | 0A | 479 |
| 15 | Neuvéglise-sur-Truyère | 15142 | 227 | 0A | 480 |
| 15 | Neuvéglise-sur-Truyère | 15142 | 227 | 0A | 481 |
| 15 | Neuvéglise-sur-Truyère | 15142 | 227 | 0A | 482 |
| 15 | Neuvéglise-sur-Truyère | 15142 | 227 | 0A | 483 |
| 15 | Neuvéglise-sur-Truyère | 15142 | 227 | 0A | 484 |
| 15 | Neuvéglise-sur-Truyère | 15142 | 227 | 0A | 485 |
| 15 | Neuvéglise-sur-Truyère | 15142 | 227 | 0A | 486 |
| 15 | Neuvéglise-sur-Truyère | 15142 | 227 | 0A | 487 |
| 15 | Neuvéglise-sur-Truyère | 15142 | 227 | 0A | 488 |
| 15 | Neuvéglise-sur-Truyère | 15142 | 227 | 0A | 489 |
| 15 | Neuvéglise-sur-Truyère | 15142 | 227 | 0A | 490 |
| 15 | Neuvéglise-sur-Truyère | 15142 | 227 | 0A | 491 |
| 15 | Neuvéglise-sur-Truyère | 15142 | 227 | 0A | 492 |
| 15 | Neuvéglise-sur-Truyère | 15142 | 227 | 0A | 495 |
| 15 | Neuvéglise-sur-Truyère | 15142 | 227 | 0A | 498 |
| 15 | Neuvéglise-sur-Truyère | 15142 | 227 | 0A | 513 |
| 15 | Neuvéglise-sur-Truyère | 15142 | 227 | 0A | 528 |
| 15 | Neuvéglise-sur-Truyère | 15142 | 227 | 0A | 548 |
| 15 | Neuvéglise-sur-Truyère | 15142 | 227 | 0A | 549 |
| 15 | Neuvéglise-sur-Truyère | 15142 | 227 | 0A | 550 |
| 15 | Neuvéglise-sur-Truyère | 15142 | 227 | 0A | 551 |
| 15 | Neuvéglise-sur-Truyère | 15142 | 227 | 0A | 552 |
| 15 | Neuvéglise-sur-Truyère | 15142 | 227 | 0A | 560 |
| 15 | Neuvéglise-sur-Truyère | 15142 | 227 | 0A | 561 |
| 15 | Neuvéglise-sur-Truyère | 15142 | 227 | 0A | 574 |
| 15 | Neuvéglise-sur-Truyère | 15142 | 227 | 0A | 575 |
| 15 | Neuvéglise-sur-Truyère | 15142 | 227 | 0A | 576 |
| 15 | Neuvéglise-sur-Truyère | 15142 | 227 | 0A | 577 |
| 15 | Neuvéglise-sur-Truyère | 15142 | 227 | 0A | 578 |
| 15 | Neuvéglise-sur-Truyère | 15142 | 227 | 0A | 579 |
| 15 | Neuvéglise-sur-Truyère | 15142 | 227 | 0A | 580 |
| 15 | Neuvéglise-sur-Truyère | 15142 | 227 | 0A | 581 |
| 15 | Neuvéglise-sur-Truyère | 15142 | 227 | 0A | 582 |
| 15 | Neuvéglise-sur-Truyère | 15142 | 227 | 0A | 583 |
| 15 | Neuvéglise-sur-Truyère | 15142 | 227 | 0A | 584 |
| 15 | Neuvéglise-sur-Truyère | 15142 | 227 | 0A | 589 |
| 15 | Neuvéglise-sur-Truyère | 15142 | 227 | 0A | 590 |
| 15 | Neuvéglise-sur-Truyère | 15142 | 227 | 0A | 591 |
| 15 | Neuvéglise-sur-Truyère | 15142 | 227 | 0A | 594 |
| 15 | Neuvéglise-sur-Truyère | 15142 | 227 | 0A | 595 |
| 15 | Neuvéglise-sur-Truyère | 15142 | 227 | 0A | 596 |
| 15 | Neuvéglise-sur-Truyère | 15142 | 227 | 0A | 597 |
| 15 | Neuvéglise-sur-Truyère | 15142 | 227 | 0A | 600 |
| 15 | Neuvéglise-sur-Truyère | 15142 | 227 | 0A | 601 |
| 15 | Neuvéglise-sur-Truyère | 15142 | 227 | 0A | 602 |
| 15 | Neuvéglise-sur-Truyère | 15142 | 227 | 0A | 603 |
| 15 | Neuvéglise-sur-Truyère | 15142 | 227 | 0A | 604 |
| 15 | Neuvéglise-sur-Truyère | 15142 | 227 | 0A | 605 |
| 15 | Neuvéglise-sur-Truyère | 15142 | 227 | 0A | 606 |
| 15 | Neuvéglise-sur-Truyère | 15142 | 227 | 0A | 607 |
| 15 | Neuvéglise-sur-Truyère | 15142 | 227 | 0B | 1 |
| 15 | Neuvéglise-sur-Truyère | 15142 | 227 | 0C | 1 |
| 15 | Neuvéglise-sur-Truyère | 15142 | 227 | 0C | 2 |
| 15 | Neuvéglise-sur-Truyère | 15142 | 227 | 0C | 3 |
| 15 | Neuvéglise-sur-Truyère | 15142 | 227 | 0C | 4 |
| 15 | Neuvéglise-sur-Truyère | 15142 | 227 | 0C | 5 |
| 15 | Neuvéglise-sur-Truyère | 15142 | 227 | 0C | 6 |
| 15 | Neuvéglise-sur-Truyère | 15142 | 227 | 0C | 7 |
| 15 | Neuvéglise-sur-Truyère | 15142 | 227 | 0C | 8 |
| 15 | Neuvéglise-sur-Truyère | 15142 | 227 | 0C | 9 |
| 15 | Neuvéglise-sur-Truyère | 15142 | 227 | 0C | 10 |
| 15 | Neuvéglise-sur-Truyère | 15142 | 227 | 0C | 11 |
| 15 | Neuvéglise-sur-Truyère | 15142 | 227 | 0C | 12 |
| 15 | Neuvéglise-sur-Truyère | 15142 | 227 | 0C | 13 |
| 15 | Neuvéglise-sur-Truyère | 15142 | 227 | 0C | 14 |

| Dept | Nom Commune | INSEE | Pre_Sect | SECTION | N° Parcelle |
|------|------------------------|-------|----------|---------|-------------|
| 15 | Neuvéglise-sur-Truyère | 15142 | 227 | 0C | 15 |
| 15 | Neuvéglise-sur-Truyère | 15142 | 227 | 0C | 16 |
| 15 | Neuvéglise-sur-Truyère | 15142 | 227 | 0C | 17 |
| 15 | Neuvéglise-sur-Truyère | 15142 | 227 | 0C | 18 |
| 15 | Neuvéglise-sur-Truyère | 15142 | 227 | 0C | 19 |
| 15 | Neuvéglise-sur-Truyère | 15142 | 227 | 0C | 20 |
| 15 | Neuvéglise-sur-Truyère | 15142 | 227 | 0C | 21 |
| 15 | Neuvéglise-sur-Truyère | 15142 | 227 | 0C | 22 |
| 15 | Neuvéglise-sur-Truyère | 15142 | 227 | 0C | 23 |
| 15 | Neuvéglise-sur-Truyère | 15142 | 227 | 0C | 24 |
| 15 | Neuvéglise-sur-Truyère | 15142 | 227 | 0C | 25 |
| 15 | Neuvéglise-sur-Truyère | 15142 | 227 | 0C | 26 |
| 15 | Neuvéglise-sur-Truyère | 15142 | 227 | 0C | 27 |
| 15 | Neuvéglise-sur-Truyère | 15142 | 227 | 0C | 28 |
| 15 | Neuvéglise-sur-Truyère | 15142 | 227 | 0C | 29 |
| 15 | Neuvéglise-sur-Truyère | 15142 | 227 | 0C | 30 |
| 15 | Neuvéglise-sur-Truyère | 15142 | 227 | 0C | 31 |
| 15 | Neuvéglise-sur-Truyère | 15142 | 227 | 0C | 32 |
| 15 | Neuvéglise-sur-Truyère | 15142 | 227 | 0C | 33 |
| 15 | Neuvéglise-sur-Truyère | 15142 | 227 | 0C | 34 |
| 15 | Neuvéglise-sur-Truyère | 15142 | 227 | 0C | 35 |
| 15 | Neuvéglise-sur-Truyère | 15142 | 227 | 0C | 36 |
| 15 | Neuvéglise-sur-Truyère | 15142 | 227 | 0C | 37 |
| 15 | Neuvéglise-sur-Truyère | 15142 | 227 | 0C | 38 |
| 15 | Neuvéglise-sur-Truyère | 15142 | 227 | 0C | 39 |
| 15 | Neuvéglise-sur-Truyère | 15142 | 227 | 0C | 40 |
| 15 | Neuvéglise-sur-Truyère | 15142 | 227 | 0C | 41 |
| 15 | Neuvéglise-sur-Truyère | 15142 | 227 | 0C | 42 |
| 15 | Neuvéglise-sur-Truyère | 15142 | 227 | 0C | 43 |
| 15 | Neuvéglise-sur-Truyère | 15142 | 227 | 0C | 44 |
| 15 | Neuvéglise-sur-Truyère | 15142 | 227 | 0C | 45 |
| 15 | Neuvéglise-sur-Truyère | 15142 | 227 | 0C | 46 |
| 15 | Neuvéglise-sur-Truyère | 15142 | 227 | 0C | 47 |
| 15 | Neuvéglise-sur-Truyère | 15142 | 227 | 0C | 48 |
| 15 | Neuvéglise-sur-Truyère | 15142 | 227 | 0C | 49 |
| 15 | Neuvéglise-sur-Truyère | 15142 | 227 | 0C | 53 |
| 15 | Neuvéglise-sur-Truyère | 15142 | 227 | 0C | 55 |
| 15 | Neuvéglise-sur-Truyère | 15142 | 227 | 0C | 56 |
| 15 | Neuvéglise-sur-Truyère | 15142 | 227 | 0C | 57 |
| 15 | Neuvéglise-sur-Truyère | 15142 | 227 | 0C | 58 |
| 15 | Neuvéglise-sur-Truyère | 15142 | 227 | 0C | 59 |
| 15 | Neuvéglise-sur-Truyère | 15142 | 227 | 0C | 60 |
| 15 | Neuvéglise-sur-Truyère | 15142 | 227 | 0C | 61 |
| 15 | Neuvéglise-sur-Truyère | 15142 | 227 | 0C | 62 |
| 15 | Neuvéglise-sur-Truyère | 15142 | 227 | 0C | 63 |
| 15 | Neuvéglise-sur-Truyère | 15142 | 227 | 0C | 64 |
| 15 | Neuvéglise-sur-Truyère | 15142 | 227 | 0C | 65 |
| 15 | Neuvéglise-sur-Truyère | 15142 | 227 | 0C | 66 |
| 15 | Neuvéglise-sur-Truyère | 15142 | 227 | 0C | 67 |
| 15 | Neuvéglise-sur-Truyère | 15142 | 227 | 0C | 68 |
| 15 | Neuvéglise-sur-Truyère | 15142 | 227 | 0C | 69 |
| 15 | Neuvéglise-sur-Truyère | 15142 | 227 | 0C | 70 |
| 15 | Neuvéglise-sur-Truyère | 15142 | 227 | 0C | 71 |
| 15 | Neuvéglise-sur-Truyère | 15142 | 227 | 0C | 72 |
| 15 | Neuvéglise-sur-Truyère | 15142 | 227 | 0C | 73 |
| 15 | Neuvéglise-sur-Truyère | 15142 | 227 | 0C | 74 |
| 15 | Neuvéglise-sur-Truyère | 15142 | 227 | 0C | 75 |
| 15 | Neuvéglise-sur-Truyère | 15142 | 227 | 0C | 76 |
| 15 | Neuvéglise-sur-Truyère | 15142 | 227 | 0C | 77 |
| 15 | Neuvéglise-sur-Truyère | 15142 | 227 | 0C | 78 |
| 15 | Neuvéglise-sur-Truyère | 15142 | 227 | 0C | 79 |
| 15 | Neuvéglise-sur-Truyère | 15142 | 227 | 0C | 80 |
| 15 | Neuvéglise-sur-Truyère | 15142 | 227 | 0C | 81 |
| 15 | Neuvéglise-sur-Truyère | 15142 | 227 | 0C | 82 |
| 15 | Neuvéglise-sur-Truyère | 15142 | 227 | 0C | 83 |
| 15 | Neuvéglise-sur-Truyère | 15142 | 227 | 0C | 84 |
| 15 | Neuvéglise-sur-Truyère | 15142 | 227 | 0C | 85 |
| 15 | Neuvéglise-sur-Truyère | 15142 | 227 | 0C | 86 |
| 15 | Neuvéglise-sur-Truyère | 15142 | 227 | 0C | 87 |
| 15 | Neuvéglise-sur-Truyère | 15142 | 227 | 0C | 88 |
| 15 | Neuvéglise-sur-Truyère | 15142 | 227 | 0C | 89 |
| 15 | Neuvéglise-sur-Truyère | 15142 | 227 | 0C | 90 |
| 15 | Neuvéglise-sur-Truyère | 15142 | 227 | 0C | 91 |
| 15 | Neuvéglise-sur-Truyère | 15142 | 227 | 0C | 92 |
| 15 | Neuvéglise-sur-Truyère | 15142 | 227 | 0C | 93 |
| 15 | Neuvéglise-sur-Truyère | 15142 | 227 | 0C | 94 |
| 15 | Neuvéglise-sur-Truyère | 15142 | 227 | 0C | 95 |
| 15 | Neuvéglise-sur-Truyère | 15142 | 227 | 0C | 96 |
| 15 | Neuvéglise-sur-Truyère | 15142 | 227 | 0C | 97 |

| Dept | Nom Commune | INSEE | Pre_Sect | SECTION | N° Parcelle |
|------|------------------------|-------|----------|---------|-------------|
| 15 | Neuvéglise-sur-Truyère | 15142 | 227 | 0C | 98 |
| 15 | Neuvéglise-sur-Truyère | 15142 | 227 | 0C | 99 |
| 15 | Neuvéglise-sur-Truyère | 15142 | 227 | 0C | 100 |
| 15 | Neuvéglise-sur-Truyère | 15142 | 227 | 0C | 101 |
| 15 | Neuvéglise-sur-Truyère | 15142 | 227 | 0C | 102 |
| 15 | Neuvéglise-sur-Truyère | 15142 | 227 | 0C | 103 |
| 15 | Neuvéglise-sur-Truyère | 15142 | 227 | 0C | 104 |
| 15 | Neuvéglise-sur-Truyère | 15142 | 227 | 0C | 105 |
| 15 | Neuvéglise-sur-Truyère | 15142 | 227 | 0C | 106 |
| 15 | Neuvéglise-sur-Truyère | 15142 | 227 | 0C | 107 |
| 15 | Neuvéglise-sur-Truyère | 15142 | 227 | 0C | 108 |
| 15 | Neuvéglise-sur-Truyère | 15142 | 227 | 0C | 109 |
| 15 | Neuvéglise-sur-Truyère | 15142 | 227 | 0C | 110 |
| 15 | Neuvéglise-sur-Truyère | 15142 | 227 | 0C | 111 |
| 15 | Neuvéglise-sur-Truyère | 15142 | 227 | 0C | 112 |
| 15 | Neuvéglise-sur-Truyère | 15142 | 227 | 0C | 113 |
| 15 | Neuvéglise-sur-Truyère | 15142 | 227 | 0C | 114 |
| 15 | Neuvéglise-sur-Truyère | 15142 | 227 | 0C | 115 |
| 15 | Neuvéglise-sur-Truyère | 15142 | 227 | 0C | 116 |
| 15 | Neuvéglise-sur-Truyère | 15142 | 227 | 0C | 117 |
| 15 | Neuvéglise-sur-Truyère | 15142 | 227 | 0C | 118 |
| 15 | Neuvéglise-sur-Truyère | 15142 | 227 | 0C | 119 |
| 15 | Neuvéglise-sur-Truyère | 15142 | 227 | 0C | 120 |
| 15 | Neuvéglise-sur-Truyère | 15142 | 227 | 0C | 121 |
| 15 | Neuvéglise-sur-Truyère | 15142 | 227 | 0C | 122 |
| 15 | Neuvéglise-sur-Truyère | 15142 | 227 | 0C | 123 |
| 15 | Neuvéglise-sur-Truyère | 15142 | 227 | 0C | 124 |
| 15 | Neuvéglise-sur-Truyère | 15142 | 227 | 0C | 125 |
| 15 | Neuvéglise-sur-Truyère | 15142 | 227 | 0C | 126 |
| 15 | Neuvéglise-sur-Truyère | 15142 | 227 | 0C | 127 |
| 15 | Neuvéglise-sur-Truyère | 15142 | 227 | 0C | 128 |
| 15 | Neuvéglise-sur-Truyère | 15142 | 227 | 0C | 129 |
| 15 | Neuvéglise-sur-Truyère | 15142 | 227 | 0C | 130 |
| 15 | Neuvéglise-sur-Truyère | 15142 | 227 | 0C | 131 |
| 15 | Neuvéglise-sur-Truyère | 15142 | 227 | 0C | 132 |
| 15 | Neuvéglise-sur-Truyère | 15142 | 227 | 0C | 133 |
| 15 | Neuvéglise-sur-Truyère | 15142 | 227 | 0C | 134 |
| 15 | Neuvéglise-sur-Truyère | 15142 | 227 | 0C | 135 |
| 15 | Neuvéglise-sur-Truyère | 15142 | 227 | 0C | 136 |
| 15 | Neuvéglise-sur-Truyère | 15142 | 227 | 0C | 137 |
| 15 | Neuvéglise-sur-Truyère | 15142 | 227 | 0C | 138 |
| 15 | Neuvéglise-sur-Truyère | 15142 | 227 | 0C | 139 |
| 15 | Neuvéglise-sur-Truyère | 15142 | 227 | 0C | 140 |
| 15 | Neuvéglise-sur-Truyère | 15142 | 227 | 0C | 141 |
| 15 | Neuvéglise-sur-Truyère | 15142 | 227 | 0C | 145 |
| 15 | Neuvéglise-sur-Truyère | 15142 | 227 | 0C | 146 |
| 15 | Neuvéglise-sur-Truyère | 15142 | 227 | 0C | 150 |
| 15 | Neuvéglise-sur-Truyère | 15142 | 227 | 0C | 151 |
| 15 | Neuvéglise-sur-Truyère | 15142 | 227 | 0C | 158 |
| 15 | Neuvéglise-sur-Truyère | 15142 | 227 | 0C | 159 |
| 15 | Neuvéglise-sur-Truyère | 15142 | 227 | 0C | 165 |
| 15 | Neuvéglise-sur-Truyère | 15142 | 227 | 0C | 166 |
| 15 | Neuvéglise-sur-Truyère | 15142 | 227 | 0C | 167 |
| 15 | Neuvéglise-sur-Truyère | 15142 | 227 | 0C | 168 |
| 15 | Neuvéglise-sur-Truyère | 15142 | 227 | 0C | 169 |
| 15 | Neuvéglise-sur-Truyère | 15142 | 227 | 0C | 170 |
| 15 | Neuvéglise-sur-Truyère | 15142 | 227 | 0C | 171 |
| 15 | Neuvéglise-sur-Truyère | 15142 | 227 | 0C | 172 |
| 15 | Neuvéglise-sur-Truyère | 15142 | 227 | 0C | 173 |
| 15 | Neuvéglise-sur-Truyère | 15142 | 227 | 0C | 174 |
| 15 | Neuvéglise-sur-Truyère | 15142 | 227 | 0C | 175 |
| 15 | Neuvéglise-sur-Truyère | 15142 | 227 | 0C | 176 |
| 15 | Neuvéglise-sur-Truyère | 15142 | 227 | 0C | 177 |
| 15 | Neuvéglise-sur-Truyère | 15142 | 227 | 0C | 178 |
| 15 | Neuvéglise-sur-Truyère | 15142 | 227 | 0C | 179 |
| 15 | Neuvéglise-sur-Truyère | 15142 | 227 | 0C | 180 |
| 15 | Neuvéglise-sur-Truyère | 15142 | 227 | 0C | 181 |
| 15 | Neuvéglise-sur-Truyère | 15142 | 227 | 0C | 182 |
| 15 | Neuvéglise-sur-Truyère | 15142 | 227 | 0C | 183 |
| 15 | Neuvéglise-sur-Truyère | 15142 | 227 | 0C | 184 |
| 15 | Neuvéglise-sur-Truyère | 15142 | 227 | 0C | 185 |
| 15 | Neuvéglise-sur-Truyère | 15142 | 227 | 0C | 186 |
| 15 | Neuvéglise-sur-Truyère | 15142 | 227 | 0C | 187 |
| 15 | Neuvéglise-sur-Truyère | 15142 | 227 | 0C | 188 |
| 15 | Neuvéglise-sur-Truyère | 15142 | 227 | 0C | 189 |
| 15 | Neuvéglise-sur-Truyère | 15142 | 227 | 0C | 190 |
| 15 | Neuvéglise-sur-Truyère | 15142 | 227 | 0C | 191 |
| 15 | Neuvéglise-sur-Truyère | 15142 | 227 | 0C | 192 |
| 15 | Neuvéglise-sur-Truyère | 15142 | 227 | 0C | 193 |

| Dept | Nom Commune | INSEE | Pre_Sect | SECTION | N° Parcelle |
|------|------------------------|-------|----------|---------|-------------|
| 15 | Neuvéglise-sur-Truyère | 15142 | 227 | 0C | 194 |
| 15 | Neuvéglise-sur-Truyère | 15142 | 227 | 0C | 195 |
| 15 | Neuvéglise-sur-Truyère | 15142 | 227 | 0C | 196 |
| 15 | Neuvéglise-sur-Truyère | 15142 | 227 | 0C | 197 |
| 15 | Neuvéglise-sur-Truyère | 15142 | 227 | 0C | 198 |
| 15 | Neuvéglise-sur-Truyère | 15142 | 227 | 0C | 199 |
| 15 | Neuvéglise-sur-Truyère | 15142 | 227 | 0C | 200 |
| 15 | Neuvéglise-sur-Truyère | 15142 | 227 | 0C | 201 |
| 15 | Neuvéglise-sur-Truyère | 15142 | 227 | 0C | 202 |
| 15 | Neuvéglise-sur-Truyère | 15142 | 227 | 0C | 209 |
| 15 | Neuvéglise-sur-Truyère | 15142 | 227 | 0C | 210 |
| 15 | Neuvéglise-sur-Truyère | 15142 | 227 | 0C | 224 |
| 15 | Neuvéglise-sur-Truyère | 15142 | 227 | 0C | 225 |
| 15 | Neuvéglise-sur-Truyère | 15142 | 227 | 0C | 226 |
| 15 | Neuvéglise-sur-Truyère | 15142 | 227 | 0C | 227 |
| 15 | Neuvéglise-sur-Truyère | 15142 | 227 | 0C | 228 |
| 15 | Neuvéglise-sur-Truyère | 15142 | 227 | 0C | 229 |
| 15 | Neuvéglise-sur-Truyère | 15142 | 227 | 0C | 230 |
| 15 | Neuvéglise-sur-Truyère | 15142 | 227 | 0C | 231 |
| 15 | Neuvéglise-sur-Truyère | 15142 | 227 | 0C | 232 |
| 15 | Neuvéglise-sur-Truyère | 15142 | 227 | 0C | 233 |
| 15 | Neuvéglise-sur-Truyère | 15142 | 227 | 0C | 234 |
| 15 | Neuvéglise-sur-Truyère | 15142 | 227 | 0C | 235 |
| 15 | Neuvéglise-sur-Truyère | 15142 | 227 | 0C | 236 |
| 15 | Neuvéglise-sur-Truyère | 15142 | 227 | 0C | 237 |
| 15 | Neuvéglise-sur-Truyère | 15142 | 227 | 0C | 238 |
| 15 | Neuvéglise-sur-Truyère | 15142 | 227 | 0C | 239 |
| 15 | Neuvéglise-sur-Truyère | 15142 | 227 | 0C | 240 |
| 15 | Neuvéglise-sur-Truyère | 15142 | 227 | 0C | 241 |
| 15 | Neuvéglise-sur-Truyère | 15142 | 227 | 0C | 242 |
| 15 | Neuvéglise-sur-Truyère | 15142 | 227 | 0C | 243 |
| 15 | Neuvéglise-sur-Truyère | 15142 | 227 | 0C | 244 |
| 15 | Neuvéglise-sur-Truyère | 15142 | 227 | 0C | 245 |
| 15 | Neuvéglise-sur-Truyère | 15142 | 227 | 0C | 246 |
| 15 | Neuvéglise-sur-Truyère | 15142 | 227 | 0C | 247 |
| 15 | Neuvéglise-sur-Truyère | 15142 | 227 | 0C | 248 |
| 15 | Neuvéglise-sur-Truyère | 15142 | 227 | 0C | 251 |
| 15 | Neuvéglise-sur-Truyère | 15142 | 227 | 0C | 252 |
| 15 | Neuvéglise-sur-Truyère | 15142 | 227 | 0C | 253 |
| 15 | Neuvéglise-sur-Truyère | 15142 | 227 | 0C | 254 |
| 15 | Neuvéglise-sur-Truyère | 15142 | 227 | 0C | 255 |
| 15 | Neuvéglise-sur-Truyère | 15142 | 227 | 0C | 256 |
| 15 | Neuvéglise-sur-Truyère | 15142 | 227 | 0C | 257 |
| 15 | Neuvéglise-sur-Truyère | 15142 | 227 | 0C | 291 |
| 15 | Neuvéglise-sur-Truyère | 15142 | 227 | 0C | 292 |
| 15 | Neuvéglise-sur-Truyère | 15142 | 227 | 0C | 293 |
| 15 | Neuvéglise-sur-Truyère | 15142 | 227 | 0C | 294 |
| 15 | Neuvéglise-sur-Truyère | 15142 | 227 | 0C | 295 |
| 15 | Neuvéglise-sur-Truyère | 15142 | 227 | 0C | 296 |
| 15 | Neuvéglise-sur-Truyère | 15142 | 227 | 0C | 304 |
| 15 | Neuvéglise-sur-Truyère | 15142 | 227 | 0C | 305 |
| 15 | Neuvéglise-sur-Truyère | 15142 | 227 | 0C | 306 |
| 15 | Neuvéglise-sur-Truyère | 15142 | 227 | 0C | 371 |
| 15 | Neuvéglise-sur-Truyère | 15142 | 227 | 0C | 372 |
| 15 | Neuvéglise-sur-Truyère | 15142 | 227 | 0C | 373 |
| 15 | Neuvéglise-sur-Truyère | 15142 | 227 | 0C | 376 |
| 15 | Neuvéglise-sur-Truyère | 15142 | 227 | 0C | 377 |
| 15 | Neuvéglise-sur-Truyère | 15142 | 227 | 0C | 378 |
| 15 | Neuvéglise-sur-Truyère | 15142 | 227 | 0C | 379 |
| 15 | Neuvéglise-sur-Truyère | 15142 | 227 | 0C | 380 |
| 15 | Neuvéglise-sur-Truyère | 15142 | 227 | 0C | 382 |
| 15 | Neuvéglise-sur-Truyère | 15142 | 227 | 0C | 383 |
| 15 | Neuvéglise-sur-Truyère | 15142 | 227 | 0C | 384 |
| 15 | Neuvéglise-sur-Truyère | 15142 | 227 | 0C | 386 |
| 15 | Neuvéglise-sur-Truyère | 15142 | 227 | 0C | 387 |
| 15 | Neuvéglise-sur-Truyère | 15142 | 227 | 0C | 388 |
| 15 | Neuvéglise-sur-Truyère | 15142 | 227 | 0C | 389 |
| 15 | Neuvéglise-sur-Truyère | 15142 | 227 | 0C | 390 |
| 15 | Neuvéglise-sur-Truyère | 15142 | 227 | 0C | 391 |
| 15 | Neuvéglise-sur-Truyère | 15142 | 227 | 0C | 393 |
| 15 | Neuvéglise-sur-Truyère | 15142 | 227 | 0C | 394 |
| 15 | Neuvéglise-sur-Truyère | 15142 | 227 | 0C | 395 |
| 15 | Neuvéglise-sur-Truyère | 15142 | 227 | 0C | 396 |
| 15 | Neuvéglise-sur-Truyère | 15142 | 227 | 0C | 397 |
| 15 | Neuvéglise-sur-Truyère | 15142 | 227 | 0D | 61 |
| 15 | Neuvéglise-sur-Truyère | 15142 | 227 | 0D | 62 |
| 15 | Neuvéglise-sur-Truyère | 15142 | 227 | 0D | 63 |
| 15 | Neuvéglise-sur-Truyère | 15142 | 227 | 0D | 64 |
| 15 | Neuvéglise-sur-Truyère | 15142 | 227 | 0D | 66 |

| Dept | Nom Commune | INSEE | Pre_Sect | SECTION | N° Parcelle |
|------|------------------------|-------|----------|---------|-------------|
| 15 | Neuvéglise-sur-Truyère | 15142 | 227 | 0D | 76 |
| 15 | Neuvéglise-sur-Truyère | 15142 | 227 | 0D | 77 |
| 15 | Neuvéglise-sur-Truyère | 15142 | 227 | 0D | 78 |
| 15 | Neuvéglise-sur-Truyère | 15142 | 227 | 0D | 79 |
| 15 | Neuvéglise-sur-Truyère | 15142 | 227 | 0D | 80 |
| 15 | Neuvéglise-sur-Truyère | 15142 | 227 | 0D | 81 |
| 15 | Neuvéglise-sur-Truyère | 15142 | 227 | 0D | 82 |
| 15 | Neuvéglise-sur-Truyère | 15142 | 227 | 0D | 83 |
| 15 | Neuvéglise-sur-Truyère | 15142 | 227 | 0D | 84 |
| 15 | Neuvéglise-sur-Truyère | 15142 | 227 | 0D | 85 |
| 15 | Neuvéglise-sur-Truyère | 15142 | 227 | 0D | 86 |
| 15 | Neuvéglise-sur-Truyère | 15142 | 227 | 0D | 87 |
| 15 | Neuvéglise-sur-Truyère | 15142 | 227 | 0D | 88 |
| 15 | Neuvéglise-sur-Truyère | 15142 | 227 | 0D | 89 |
| 15 | Neuvéglise-sur-Truyère | 15142 | 227 | 0D | 90 |
| 15 | Neuvéglise-sur-Truyère | 15142 | 227 | 0D | 91 |
| 15 | Neuvéglise-sur-Truyère | 15142 | 227 | 0D | 92 |
| 15 | Neuvéglise-sur-Truyère | 15142 | 227 | 0D | 93 |
| 15 | Neuvéglise-sur-Truyère | 15142 | 227 | 0D | 94 |
| 15 | Neuvéglise-sur-Truyère | 15142 | 227 | 0D | 95 |
| 15 | Neuvéglise-sur-Truyère | 15142 | 227 | 0D | 96 |
| 15 | Neuvéglise-sur-Truyère | 15142 | 227 | 0D | 97 |
| 15 | Neuvéglise-sur-Truyère | 15142 | 227 | 0D | 98 |
| 15 | Neuvéglise-sur-Truyère | 15142 | 227 | 0D | 99 |
| 15 | Neuvéglise-sur-Truyère | 15142 | 227 | 0D | 100 |
| 15 | Neuvéglise-sur-Truyère | 15142 | 227 | 0D | 101 |
| 15 | Neuvéglise-sur-Truyère | 15142 | 227 | 0D | 102 |
| 15 | Neuvéglise-sur-Truyère | 15142 | 227 | 0D | 103 |
| 15 | Neuvéglise-sur-Truyère | 15142 | 227 | 0D | 104 |
| 15 | Neuvéglise-sur-Truyère | 15142 | 227 | 0D | 105 |
| 15 | Neuvéglise-sur-Truyère | 15142 | 227 | 0D | 106 |
| 15 | Neuvéglise-sur-Truyère | 15142 | 227 | 0D | 107 |
| 15 | Neuvéglise-sur-Truyère | 15142 | 227 | 0D | 108 |
| 15 | Neuvéglise-sur-Truyère | 15142 | 227 | 0D | 109 |
| 15 | Neuvéglise-sur-Truyère | 15142 | 227 | 0D | 110 |
| 15 | Neuvéglise-sur-Truyère | 15142 | 227 | 0D | 111 |
| 15 | Neuvéglise-sur-Truyère | 15142 | 227 | 0D | 112 |
| 15 | Neuvéglise-sur-Truyère | 15142 | 227 | 0D | 113 |
| 15 | Neuvéglise-sur-Truyère | 15142 | 227 | 0D | 114 |
| 15 | Neuvéglise-sur-Truyère | 15142 | 227 | 0D | 115 |
| 15 | Neuvéglise-sur-Truyère | 15142 | 227 | 0D | 116 |
| 15 | Neuvéglise-sur-Truyère | 15142 | 227 | 0D | 117 |
| 15 | Neuvéglise-sur-Truyère | 15142 | 227 | 0D | 118 |
| 15 | Neuvéglise-sur-Truyère | 15142 | 227 | 0D | 119 |
| 15 | Neuvéglise-sur-Truyère | 15142 | 227 | 0D | 120 |
| 15 | Neuvéglise-sur-Truyère | 15142 | 227 | 0D | 121 |
| 15 | Neuvéglise-sur-Truyère | 15142 | 227 | 0D | 122 |
| 15 | Neuvéglise-sur-Truyère | 15142 | 227 | 0D | 123 |
| 15 | Neuvéglise-sur-Truyère | 15142 | 227 | 0D | 124 |
| 15 | Neuvéglise-sur-Truyère | 15142 | 227 | 0D | 125 |
| 15 | Neuvéglise-sur-Truyère | 15142 | 227 | 0D | 126 |
| 15 | Neuvéglise-sur-Truyère | 15142 | 227 | 0D | 127 |
| 15 | Neuvéglise-sur-Truyère | 15142 | 227 | 0D | 128 |
| 15 | Neuvéglise-sur-Truyère | 15142 | 227 | 0D | 129 |
| 15 | Neuvéglise-sur-Truyère | 15142 | 227 | 0D | 130 |
| 15 | Neuvéglise-sur-Truyère | 15142 | 227 | 0D | 132 |
| 15 | Neuvéglise-sur-Truyère | 15142 | 227 | 0D | 133 |
| 15 | Neuvéglise-sur-Truyère | 15142 | 227 | 0D | 134 |
| 15 | Neuvéglise-sur-Truyère | 15142 | 227 | 0D | 135 |
| 15 | Neuvéglise-sur-Truyère | 15142 | 227 | 0D | 136 |
| 15 | Neuvéglise-sur-Truyère | 15142 | 227 | 0D | 137 |
| 15 | Neuvéglise-sur-Truyère | 15142 | 227 | 0D | 138 |
| 15 | Neuvéglise-sur-Truyère | 15142 | 227 | 0D | 139 |
| 15 | Neuvéglise-sur-Truyère | 15142 | 227 | 0D | 140 |
| 15 | Neuvéglise-sur-Truyère | 15142 | 227 | 0D | 141 |
| 15 | Neuvéglise-sur-Truyère | 15142 | 227 | 0D | 142 |
| 15 | Neuvéglise-sur-Truyère | 15142 | 227 | 0D | 143 |
| 15 | Neuvéglise-sur-Truyère | 15142 | 227 | 0D | 144 |
| 15 | Neuvéglise-sur-Truyère | 15142 | 227 | 0D | 145 |
| 15 | Neuvéglise-sur-Truyère | 15142 | 227 | 0D | 147 |
| 15 | Neuvéglise-sur-Truyère | 15142 | 227 | 0D | 148 |
| 15 | Neuvéglise-sur-Truyère | 15142 | 227 | 0D | 149 |
| 15 | Neuvéglise-sur-Truyère | 15142 | 227 | 0D | 150 |
| 15 | Neuvéglise-sur-Truyère | 15142 | 227 | 0D | 151 |
| 15 | Neuvéglise-sur-Truyère | 15142 | 227 | 0D | 152 |
| 15 | Neuvéglise-sur-Truyère | 15142 | 227 | 0D | 153 |
| 15 | Neuvéglise-sur-Truyère | 15142 | 227 | 0D | 154 |
| 15 | Neuvéglise-sur-Truyère | 15142 | 227 | 0D | 156 |
| 15 | Neuvéglise-sur-Truyère | 15142 | 227 | 0D | 158 |

| Dept | Nom Commune | INSEE | Pre_Sect | SECTION | N° Parcelle |
|------|------------------------|-------|----------|---------|-------------|
| 15 | Neuvéglise-sur-Truyère | 15142 | 227 | 0D | 159 |
| 15 | Neuvéglise-sur-Truyère | 15142 | 227 | 0D | 160 |
| 15 | Neuvéglise-sur-Truyère | 15142 | 227 | 0D | 161 |
| 15 | Neuvéglise-sur-Truyère | 15142 | 227 | 0D | 162 |
| 15 | Neuvéglise-sur-Truyère | 15142 | 227 | 0D | 163 |
| 15 | Neuvéglise-sur-Truyère | 15142 | 227 | 0D | 164 |
| 15 | Neuvéglise-sur-Truyère | 15142 | 227 | 0D | 165 |
| 15 | Neuvéglise-sur-Truyère | 15142 | 227 | 0D | 166 |
| 15 | Neuvéglise-sur-Truyère | 15142 | 227 | 0D | 167 |
| 15 | Neuvéglise-sur-Truyère | 15142 | 227 | 0D | 168 |
| 15 | Neuvéglise-sur-Truyère | 15142 | 227 | 0D | 169 |
| 15 | Neuvéglise-sur-Truyère | 15142 | 227 | 0D | 170 |
| 15 | Neuvéglise-sur-Truyère | 15142 | 227 | 0D | 171 |
| 15 | Neuvéglise-sur-Truyère | 15142 | 227 | 0D | 172 |
| 15 | Neuvéglise-sur-Truyère | 15142 | 227 | 0D | 173 |
| 15 | Neuvéglise-sur-Truyère | 15142 | 227 | 0D | 174 |
| 15 | Neuvéglise-sur-Truyère | 15142 | 227 | 0D | 175 |
| 15 | Neuvéglise-sur-Truyère | 15142 | 227 | 0D | 176 |
| 15 | Neuvéglise-sur-Truyère | 15142 | 227 | 0D | 177 |
| 15 | Neuvéglise-sur-Truyère | 15142 | 227 | 0D | 178 |
| 15 | Neuvéglise-sur-Truyère | 15142 | 227 | 0D | 179 |
| 15 | Neuvéglise-sur-Truyère | 15142 | 227 | 0D | 180 |
| 15 | Neuvéglise-sur-Truyère | 15142 | 227 | 0D | 181 |
| 15 | Neuvéglise-sur-Truyère | 15142 | 227 | 0D | 182 |
| 15 | Neuvéglise-sur-Truyère | 15142 | 227 | 0D | 184 |
| 15 | Neuvéglise-sur-Truyère | 15142 | 227 | 0D | 185 |
| 15 | Neuvéglise-sur-Truyère | 15142 | 227 | 0D | 186 |
| 15 | Neuvéglise-sur-Truyère | 15142 | 227 | 0D | 187 |
| 15 | Neuvéglise-sur-Truyère | 15142 | 227 | 0D | 188 |
| 15 | Neuvéglise-sur-Truyère | 15142 | 227 | 0D | 189 |
| 15 | Neuvéglise-sur-Truyère | 15142 | 227 | 0D | 190 |
| 15 | Neuvéglise-sur-Truyère | 15142 | 227 | 0D | 192 |
| 15 | Neuvéglise-sur-Truyère | 15142 | 227 | 0D | 195 |
| 15 | Neuvéglise-sur-Truyère | 15142 | 227 | 0D | 198 |
| 15 | Neuvéglise-sur-Truyère | 15142 | 227 | 0D | 199 |
| 15 | Neuvéglise-sur-Truyère | 15142 | 227 | 0D | 200 |
| 15 | Neuvéglise-sur-Truyère | 15142 | 227 | 0D | 201 |
| 15 | Neuvéglise-sur-Truyère | 15142 | 227 | 0D | 202 |
| 15 | Neuvéglise-sur-Truyère | 15142 | 227 | 0D | 204 |
| 15 | Neuvéglise-sur-Truyère | 15142 | 227 | 0D | 205 |
| 15 | Neuvéglise-sur-Truyère | 15142 | 227 | 0D | 206 |
| 15 | Neuvéglise-sur-Truyère | 15142 | 227 | 0D | 207 |
| 15 | Neuvéglise-sur-Truyère | 15142 | 227 | 0D | 208 |
| 15 | Neuvéglise-sur-Truyère | 15142 | 227 | 0D | 209 |
| 15 | Neuvéglise-sur-Truyère | 15142 | 227 | 0D | 210 |
| 15 | Neuvéglise-sur-Truyère | 15142 | 227 | 0D | 211 |
| 15 | Neuvéglise-sur-Truyère | 15142 | 227 | 0D | 212 |
| 15 | Neuvéglise-sur-Truyère | 15142 | 227 | 0D | 213 |
| 15 | Neuvéglise-sur-Truyère | 15142 | 227 | 0D | 214 |
| 15 | Neuvéglise-sur-Truyère | 15142 | 227 | 0D | 215 |
| 15 | Neuvéglise-sur-Truyère | 15142 | 227 | 0D | 216 |
| 15 | Neuvéglise-sur-Truyère | 15142 | 227 | 0D | 217 |
| 15 | Neuvéglise-sur-Truyère | 15142 | 227 | 0D | 218 |
| 15 | Neuvéglise-sur-Truyère | 15142 | 227 | 0D | 219 |
| 15 | Neuvéglise-sur-Truyère | 15142 | 227 | 0D | 220 |
| 15 | Neuvéglise-sur-Truyère | 15142 | 227 | 0D | 221 |
| 15 | Neuvéglise-sur-Truyère | 15142 | 227 | 0D | 223 |
| 15 | Neuvéglise-sur-Truyère | 15142 | 227 | 0D | 224 |
| 15 | Neuvéglise-sur-Truyère | 15142 | 227 | 0D | 225 |
| 15 | Neuvéglise-sur-Truyère | 15142 | 227 | 0D | 226 |
| 15 | Neuvéglise-sur-Truyère | 15142 | 227 | 0D | 227 |
| 15 | Neuvéglise-sur-Truyère | 15142 | 227 | 0D | 228 |
| 15 | Neuvéglise-sur-Truyère | 15142 | 227 | 0D | 229 |
| 15 | Neuvéglise-sur-Truyère | 15142 | 227 | 0D | 230 |
| 15 | Neuvéglise-sur-Truyère | 15142 | 227 | 0D | 231 |
| 15 | Neuvéglise-sur-Truyère | 15142 | 227 | 0D | 232 |
| 15 | Neuvéglise-sur-Truyère | 15142 | 227 | 0D | 233 |
| 15 | Neuvéglise-sur-Truyère | 15142 | 227 | 0D | 234 |
| 15 | Neuvéglise-sur-Truyère | 15142 | 227 | 0D | 235 |
| 15 | Neuvéglise-sur-Truyère | 15142 | 227 | 0D | 236 |
| 15 | Neuvéglise-sur-Truyère | 15142 | 227 | 0D | 237 |
| 15 | Neuvéglise-sur-Truyère | 15142 | 227 | 0D | 238 |
| 15 | Neuvéglise-sur-Truyère | 15142 | 227 | 0D | 239 |
| 15 | Neuvéglise-sur-Truyère | 15142 | 227 | 0D | 240 |
| 15 | Neuvéglise-sur-Truyère | 15142 | 227 | 0D | 241 |
| 15 | Neuvéglise-sur-Truyère | 15142 | 227 | 0D | 242 |
| 15 | Neuvéglise-sur-Truyère | 15142 | 227 | 0D | 243 |
| 15 | Neuvéglise-sur-Truyère | 15142 | 227 | 0D | 244 |
| 15 | Neuvéglise-sur-Truyère | 15142 | 227 | 0D | 245 |

| Dept | Nom Commune | INSEE | Pre_Sect | SECTION | N° Parcelle |
|------|------------------------|-------|----------|---------|-------------|
| 15 | Neuvéglise-sur-Truyère | 15142 | 227 | 0D | 246 |
| 15 | Neuvéglise-sur-Truyère | 15142 | 227 | 0D | 247 |
| 15 | Neuvéglise-sur-Truyère | 15142 | 227 | 0D | 248 |
| 15 | Neuvéglise-sur-Truyère | 15142 | 227 | 0D | 249 |
| 15 | Neuvéglise-sur-Truyère | 15142 | 227 | 0D | 250 |
| 15 | Neuvéglise-sur-Truyère | 15142 | 227 | 0D | 251 |
| 15 | Neuvéglise-sur-Truyère | 15142 | 227 | 0D | 253 |
| 15 | Neuvéglise-sur-Truyère | 15142 | 227 | 0D | 255 |
| 15 | Neuvéglise-sur-Truyère | 15142 | 227 | 0D | 256 |
| 15 | Neuvéglise-sur-Truyère | 15142 | 227 | 0D | 262 |
| 15 | Neuvéglise-sur-Truyère | 15142 | 227 | 0D | 263 |
| 15 | Neuvéglise-sur-Truyère | 15142 | 227 | 0D | 264 |
| 15 | Neuvéglise-sur-Truyère | 15142 | 227 | 0D | 265 |
| 15 | Neuvéglise-sur-Truyère | 15142 | 227 | 0D | 266 |
| 15 | Neuvéglise-sur-Truyère | 15142 | 227 | 0D | 267 |
| 15 | Neuvéglise-sur-Truyère | 15142 | 227 | 0D | 268 |
| 15 | Neuvéglise-sur-Truyère | 15142 | 227 | 0D | 269 |
| 15 | Neuvéglise-sur-Truyère | 15142 | 227 | 0D | 270 |
| 15 | Neuvéglise-sur-Truyère | 15142 | 227 | 0D | 271 |
| 15 | Neuvéglise-sur-Truyère | 15142 | 227 | 0D | 272 |
| 15 | Neuvéglise-sur-Truyère | 15142 | 227 | 0D | 273 |
| 15 | Neuvéglise-sur-Truyère | 15142 | 227 | 0D | 274 |
| 15 | Neuvéglise-sur-Truyère | 15142 | 227 | 0D | 275 |
| 15 | Neuvéglise-sur-Truyère | 15142 | 227 | 0D | 276 |
| 15 | Neuvéglise-sur-Truyère | 15142 | 227 | 0D | 277 |
| 15 | Neuvéglise-sur-Truyère | 15142 | 227 | 0D | 278 |
| 15 | Neuvéglise-sur-Truyère | 15142 | 227 | 0D | 279 |
| 15 | Neuvéglise-sur-Truyère | 15142 | 227 | 0D | 280 |
| 15 | Neuvéglise-sur-Truyère | 15142 | 227 | 0D | 281 |
| 15 | Neuvéglise-sur-Truyère | 15142 | 227 | 0D | 282 |
| 15 | Neuvéglise-sur-Truyère | 15142 | 227 | 0D | 283 |
| 15 | Neuvéglise-sur-Truyère | 15142 | 227 | 0D | 284 |
| 15 | Neuvéglise-sur-Truyère | 15142 | 227 | 0D | 285 |
| 15 | Neuvéglise-sur-Truyère | 15142 | 227 | 0D | 286 |
| 15 | Neuvéglise-sur-Truyère | 15142 | 227 | 0D | 287 |
| 15 | Neuvéglise-sur-Truyère | 15142 | 227 | 0D | 288 |
| 15 | Neuvéglise-sur-Truyère | 15142 | 227 | 0D | 289 |
| 15 | Neuvéglise-sur-Truyère | 15142 | 227 | 0D | 290 |
| 15 | Neuvéglise-sur-Truyère | 15142 | 227 | 0D | 291 |
| 15 | Neuvéglise-sur-Truyère | 15142 | 227 | 0D | 292 |
| 15 | Neuvéglise-sur-Truyère | 15142 | 227 | 0D | 293 |
| 15 | Neuvéglise-sur-Truyère | 15142 | 227 | 0D | 294 |
| 15 | Neuvéglise-sur-Truyère | 15142 | 227 | 0D | 295 |
| 15 | Neuvéglise-sur-Truyère | 15142 | 227 | 0D | 296 |
| 15 | Neuvéglise-sur-Truyère | 15142 | 227 | 0D | 297 |
| 15 | Neuvéglise-sur-Truyère | 15142 | 227 | 0D | 298 |
| 15 | Neuvéglise-sur-Truyère | 15142 | 227 | 0D | 299 |
| 15 | Neuvéglise-sur-Truyère | 15142 | 227 | 0D | 300 |
| 15 | Neuvéglise-sur-Truyère | 15142 | 227 | 0D | 303 |
| 15 | Neuvéglise-sur-Truyère | 15142 | 227 | 0D | 304 |
| 15 | Neuvéglise-sur-Truyère | 15142 | 227 | 0D | 305 |
| 15 | Neuvéglise-sur-Truyère | 15142 | 227 | 0D | 306 |
| 15 | Neuvéglise-sur-Truyère | 15142 | 227 | 0D | 307 |
| 15 | Neuvéglise-sur-Truyère | 15142 | 227 | 0D | 377 |
| 15 | Neuvéglise-sur-Truyère | 15142 | 227 | 0D | 378 |
| 15 | Neuvéglise-sur-Truyère | 15142 | 227 | 0D | 379 |
| 15 | Neuvéglise-sur-Truyère | 15142 | 227 | 0D | 391 |
| 15 | Neuvéglise-sur-Truyère | 15142 | 227 | 0D | 393 |
| 15 | Neuvéglise-sur-Truyère | 15142 | 227 | 0D | 394 |
| 15 | Neuvéglise-sur-Truyère | 15142 | 227 | 0D | 435 |
| 15 | Neuvéglise-sur-Truyère | 15142 | 227 | 0D | 436 |
| 15 | Neuvéglise-sur-Truyère | 15142 | 227 | 0D | 437 |
| 15 | Neuvéglise-sur-Truyère | 15142 | 227 | 0D | 439 |
| 15 | Neuvéglise-sur-Truyère | 15142 | 227 | 0D | 448 |
| 15 | Neuvéglise-sur-Truyère | 15142 | 227 | 0D | 449 |
| 15 | Neuvéglise-sur-Truyère | 15142 | 227 | 0D | 451 |
| 15 | Neuvéglise-sur-Truyère | 15142 | 227 | 0D | 453 |
| 15 | Neuvéglise-sur-Truyère | 15142 | 227 | 0D | 455 |
| 15 | Neuvéglise-sur-Truyère | 15142 | 227 | 0D | 457 |
| 15 | Neuvéglise-sur-Truyère | 15142 | 227 | 0D | 459 |
| 15 | Neuvéglise-sur-Truyère | 15142 | 227 | 0D | 460 |
| 15 | Neuvéglise-sur-Truyère | 15142 | 227 | 0D | 462 |
| 15 | Neuvéglise-sur-Truyère | 15142 | 227 | 0D | 464 |
| 15 | Neuvéglise-sur-Truyère | 15142 | 227 | 0D | 466 |
| 15 | Neuvéglise-sur-Truyère | 15142 | 227 | 0D | 468 |
| 15 | Neuvéglise-sur-Truyère | 15142 | 227 | 0D | 470 |
| 15 | Neuvéglise-sur-Truyère | 15142 | 227 | 0D | 472 |
| 15 | Neuvéglise-sur-Truyère | 15142 | 227 | 0D | 474 |
| 15 | Neuvéglise-sur-Truyère | 15142 | 227 | 0D | 476 |

| Dept | Nom Commune | INSEE | Pre_Sect | SECTION | N° Parcelle |
|------|------------------------|-------|----------|---------|-------------|
| 15 | Neuvéglise-sur-Truyère | 15142 | 227 | 0D | 478 |
| 15 | Neuvéglise-sur-Truyère | 15142 | 227 | 0D | 480 |
| 15 | Neuvéglise-sur-Truyère | 15142 | 227 | 0D | 482 |
| 15 | Neuvéglise-sur-Truyère | 15142 | 227 | 0D | 484 |
| 15 | Neuvéglise-sur-Truyère | 15142 | 227 | 0D | 486 |
| 15 | Neuvéglise-sur-Truyère | 15142 | 227 | 0D | 488 |
| 15 | Neuvéglise-sur-Truyère | 15142 | 227 | 0D | 490 |
| 15 | Neuvéglise-sur-Truyère | 15142 | 227 | 0D | 492 |
| 15 | Neuvéglise-sur-Truyère | 15142 | 227 | 0D | 494 |
| 15 | Neuvéglise-sur-Truyère | 15142 | 227 | 0D | 496 |
| 15 | Neuvéglise-sur-Truyère | 15142 | 227 | 0D | 497 |
| 15 | Neuvéglise-sur-Truyère | 15142 | 227 | 0D | 499 |
| 15 | Neuvéglise-sur-Truyère | 15142 | 227 | 0D | 500 |
| 15 | Neuvéglise-sur-Truyère | 15142 | 227 | 0D | 502 |
| 15 | Neuvéglise-sur-Truyère | 15142 | 227 | 0D | 503 |
| 15 | Neuvéglise-sur-Truyère | 15142 | 227 | 0D | 505 |
| 15 | Neuvéglise-sur-Truyère | 15142 | 227 | 0D | 507 |
| 15 | Neuvéglise-sur-Truyère | 15142 | 227 | 0D | 509 |
| 15 | Neuvéglise-sur-Truyère | 15142 | 227 | 0D | 511 |
| 15 | Neuvéglise-sur-Truyère | 15142 | 227 | 0D | 513 |
| 15 | Neuvéglise-sur-Truyère | 15142 | 227 | 0D | 514 |
| 15 | Neuvéglise-sur-Truyère | 15142 | 227 | 0D | 515 |
| 15 | Neuvéglise-sur-Truyère | 15142 | 227 | 0D | 516 |
| 15 | Neuvéglise-sur-Truyère | 15142 | 227 | 0D | 517 |
| 15 | Neuvéglise-sur-Truyère | 15142 | 227 | 0D | 518 |
| 15 | Neuvéglise-sur-Truyère | 15142 | 227 | 0D | 9099 |
| 15 | Neuvéglise-sur-Truyère | 15142 | 227 | 0F | 14 |
| 15 | Neuvéglise-sur-Truyère | 15142 | 227 | 0F | 15 |
| 15 | Neuvéglise-sur-Truyère | 15142 | 227 | 0F | 18 |
| 15 | Neuvéglise-sur-Truyère | 15142 | 227 | 0F | 19 |
| 15 | Neuvéglise-sur-Truyère | 15142 | 227 | 0F | 20 |
| 15 | Neuvéglise-sur-Truyère | 15142 | 227 | 0F | 21 |
| 15 | Neuvéglise-sur-Truyère | 15142 | 227 | 0F | 22 |
| 15 | Neuvéglise-sur-Truyère | 15142 | 227 | 0F | 23 |
| 15 | Neuvéglise-sur-Truyère | 15142 | 227 | 0F | 24 |
| 15 | Neuvéglise-sur-Truyère | 15142 | 227 | 0F | 26 |
| 15 | Neuvéglise-sur-Truyère | 15142 | 227 | 0F | 27 |
| 15 | Neuvéglise-sur-Truyère | 15142 | 227 | 0F | 28 |
| 15 | Neuvéglise-sur-Truyère | 15142 | 227 | 0F | 29 |
| 15 | Neuvéglise-sur-Truyère | 15142 | 227 | 0F | 30 |
| 15 | Neuvéglise-sur-Truyère | 15142 | 227 | 0F | 31 |
| 15 | Neuvéglise-sur-Truyère | 15142 | 227 | 0F | 32 |
| 15 | Neuvéglise-sur-Truyère | 15142 | 227 | 0F | 33 |
| 15 | Neuvéglise-sur-Truyère | 15142 | 227 | 0F | 34 |
| 15 | Neuvéglise-sur-Truyère | 15142 | 227 | 0F | 35 |
| 15 | Neuvéglise-sur-Truyère | 15142 | 227 | 0F | 36 |
| 15 | Neuvéglise-sur-Truyère | 15142 | 227 | 0F | 37 |
| 15 | Neuvéglise-sur-Truyère | 15142 | 227 | 0F | 38 |
| 15 | Neuvéglise-sur-Truyère | 15142 | 227 | 0F | 39 |
| 15 | Neuvéglise-sur-Truyère | 15142 | 227 | 0F | 40 |
| 15 | Neuvéglise-sur-Truyère | 15142 | 227 | 0F | 41 |
| 15 | Neuvéglise-sur-Truyère | 15142 | 227 | 0F | 42 |
| 15 | Neuvéglise-sur-Truyère | 15142 | 227 | 0F | 44 |
| 15 | Neuvéglise-sur-Truyère | 15142 | 227 | 0F | 46 |
| 15 | Neuvéglise-sur-Truyère | 15142 | 227 | 0F | 47 |
| 15 | Neuvéglise-sur-Truyère | 15142 | 227 | 0F | 48 |
| 15 | Neuvéglise-sur-Truyère | 15142 | 227 | 0F | 49 |
| 15 | Neuvéglise-sur-Truyère | 15142 | 227 | 0F | 50 |
| 15 | Neuvéglise-sur-Truyère | 15142 | 227 | 0F | 51 |
| 15 | Neuvéglise-sur-Truyère | 15142 | 227 | 0F | 52 |
| 15 | Neuvéglise-sur-Truyère | 15142 | 227 | 0F | 53 |
| 15 | Neuvéglise-sur-Truyère | 15142 | 227 | 0F | 57 |
| 15 | Neuvéglise-sur-Truyère | 15142 | 227 | 0F | 58 |
| 15 | Neuvéglise-sur-Truyère | 15142 | 227 | 0F | 59 |
| 15 | Neuvéglise-sur-Truyère | 15142 | 227 | 0F | 60 |
| 15 | Neuvéglise-sur-Truyère | 15142 | 227 | 0F | 61 |
| 15 | Neuvéglise-sur-Truyère | 15142 | 227 | 0F | 62 |
| 15 | Neuvéglise-sur-Truyère | 15142 | 227 | 0F | 63 |
| 15 | Neuvéglise-sur-Truyère | 15142 | 227 | 0F | 64 |
| 15 | Neuvéglise-sur-Truyère | 15142 | 227 | 0F | 65 |
| 15 | Neuvéglise-sur-Truyère | 15142 | 227 | 0F | 67 |
| 15 | Neuvéglise-sur-Truyère | 15142 | 227 | 0F | 68 |
| 15 | Neuvéglise-sur-Truyère | 15142 | 227 | 0F | 69 |
| 15 | Neuvéglise-sur-Truyère | 15142 | 227 | 0F | 70 |
| 15 | Neuvéglise-sur-Truyère | 15142 | 227 | 0F | 71 |
| 15 | Neuvéglise-sur-Truyère | 15142 | 227 | 0F | 73 |
| 15 | Neuvéglise-sur-Truyère | 15142 | 227 | 0F | 74 |
| 15 | Neuvéglise-sur-Truyère | 15142 | 227 | 0F | 75 |
| 15 | Neuvéglise-sur-Truyère | 15142 | 227 | 0F | 76 |

| Dept | Nom Commune | INSEE | Pre_Sect | SECTION | N° Parcelle |
|------|------------------------|-------|----------|---------|-------------|
| 15 | Neuvéglise-sur-Truyère | 15142 | 227 | 0F | 77 |
| 15 | Neuvéglise-sur-Truyère | 15142 | 227 | 0F | 78 |
| 15 | Neuvéglise-sur-Truyère | 15142 | 227 | 0F | 79 |
| 15 | Neuvéglise-sur-Truyère | 15142 | 227 | 0F | 80 |
| 15 | Neuvéglise-sur-Truyère | 15142 | 227 | 0F | 82 |
| 15 | Neuvéglise-sur-Truyère | 15142 | 227 | 0F | 85 |
| 15 | Neuvéglise-sur-Truyère | 15142 | 227 | 0F | 87 |
| 15 | Neuvéglise-sur-Truyère | 15142 | 227 | 0F | 88 |
| 15 | Neuvéglise-sur-Truyère | 15142 | 227 | 0F | 90 |
| 15 | Neuvéglise-sur-Truyère | 15142 | 227 | 0F | 92 |
| 15 | Neuvéglise-sur-Truyère | 15142 | 227 | 0F | 93 |
| 15 | Neuvéglise-sur-Truyère | 15142 | 227 | 0F | 94 |
| 15 | Neuvéglise-sur-Truyère | 15142 | 227 | 0F | 95 |
| 15 | Neuvéglise-sur-Truyère | 15142 | 227 | 0F | 96 |
| 15 | Neuvéglise-sur-Truyère | 15142 | 227 | 0F | 97 |
| 15 | Neuvéglise-sur-Truyère | 15142 | 227 | 0F | 98 |
| 15 | Neuvéglise-sur-Truyère | 15142 | 227 | 0F | 99 |
| 15 | Neuvéglise-sur-Truyère | 15142 | 227 | 0F | 101 |
| 15 | Neuvéglise-sur-Truyère | 15142 | 227 | 0F | 102 |
| 15 | Neuvéglise-sur-Truyère | 15142 | 227 | 0F | 103 |
| 15 | Neuvéglise-sur-Truyère | 15142 | 227 | 0F | 104 |
| 15 | Neuvéglise-sur-Truyère | 15142 | 227 | 0F | 105 |
| 15 | Neuvéglise-sur-Truyère | 15142 | 227 | 0F | 106 |
| 15 | Neuvéglise-sur-Truyère | 15142 | 227 | 0F | 107 |
| 15 | Neuvéglise-sur-Truyère | 15142 | 227 | 0F | 108 |
| 15 | Neuvéglise-sur-Truyère | 15142 | 227 | 0F | 109 |
| 15 | Neuvéglise-sur-Truyère | 15142 | 227 | 0F | 110 |
| 15 | Neuvéglise-sur-Truyère | 15142 | 227 | 0F | 111 |
| 15 | Neuvéglise-sur-Truyère | 15142 | 227 | 0F | 112 |
| 15 | Neuvéglise-sur-Truyère | 15142 | 227 | 0F | 113 |
| 15 | Neuvéglise-sur-Truyère | 15142 | 227 | 0F | 114 |
| 15 | Neuvéglise-sur-Truyère | 15142 | 227 | 0F | 115 |
| 15 | Neuvéglise-sur-Truyère | 15142 | 227 | 0F | 116 |
| 15 | Neuvéglise-sur-Truyère | 15142 | 227 | 0F | 117 |
| 15 | Neuvéglise-sur-Truyère | 15142 | 227 | 0F | 118 |
| 15 | Neuvéglise-sur-Truyère | 15142 | 227 | 0F | 119 |
| 15 | Neuvéglise-sur-Truyère | 15142 | 227 | 0F | 120 |
| 15 | Neuvéglise-sur-Truyère | 15142 | 227 | 0F | 121 |
| 15 | Neuvéglise-sur-Truyère | 15142 | 227 | 0F | 122 |
| 15 | Neuvéglise-sur-Truyère | 15142 | 227 | 0F | 123 |
| 15 | Neuvéglise-sur-Truyère | 15142 | 227 | 0F | 124 |
| 15 | Neuvéglise-sur-Truyère | 15142 | 227 | 0F | 125 |
| 15 | Neuvéglise-sur-Truyère | 15142 | 227 | 0F | 126 |
| 15 | Neuvéglise-sur-Truyère | 15142 | 227 | 0F | 127 |
| 15 | Neuvéglise-sur-Truyère | 15142 | 227 | 0F | 129 |
| 15 | Neuvéglise-sur-Truyère | 15142 | 227 | 0F | 130 |
| 15 | Neuvéglise-sur-Truyère | 15142 | 227 | 0F | 131 |
| 15 | Neuvéglise-sur-Truyère | 15142 | 227 | 0F | 132 |
| 15 | Neuvéglise-sur-Truyère | 15142 | 227 | 0F | 133 |
| 15 | Neuvéglise-sur-Truyère | 15142 | 227 | 0F | 134 |
| 15 | Neuvéglise-sur-Truyère | 15142 | 227 | 0F | 135 |
| 15 | Neuvéglise-sur-Truyère | 15142 | 227 | 0F | 136 |
| 15 | Neuvéglise-sur-Truyère | 15142 | 227 | 0F | 137 |
| 15 | Neuvéglise-sur-Truyère | 15142 | 227 | 0F | 138 |
| 15 | Neuvéglise-sur-Truyère | 15142 | 227 | 0F | 139 |
| 15 | Neuvéglise-sur-Truyère | 15142 | 227 | 0F | 140 |
| 15 | Neuvéglise-sur-Truyère | 15142 | 227 | 0F | 141 |
| 15 | Neuvéglise-sur-Truyère | 15142 | 227 | 0F | 142 |
| 15 | Neuvéglise-sur-Truyère | 15142 | 227 | 0F | 143 |
| 15 | Neuvéglise-sur-Truyère | 15142 | 227 | 0F | 144 |
| 15 | Neuvéglise-sur-Truyère | 15142 | 227 | 0F | 145 |
| 15 | Neuvéglise-sur-Truyère | 15142 | 227 | 0F | 146 |
| 15 | Neuvéglise-sur-Truyère | 15142 | 227 | 0F | 147 |
| 15 | Neuvéglise-sur-Truyère | 15142 | 227 | 0F | 148 |
| 15 | Neuvéglise-sur-Truyère | 15142 | 227 | 0F | 149 |
| 15 | Neuvéglise-sur-Truyère | 15142 | 227 | 0F | 150 |
| 15 | Neuvéglise-sur-Truyère | 15142 | 227 | 0F | 151 |
| 15 | Neuvéglise-sur-Truyère | 15142 | 227 | 0F | 152 |
| 15 | Neuvéglise-sur-Truyère | 15142 | 227 | 0F | 153 |
| 15 | Neuvéglise-sur-Truyère | 15142 | 227 | 0F | 154 |
| 15 | Neuvéglise-sur-Truyère | 15142 | 227 | 0F | 156 |
| 15 | Neuvéglise-sur-Truyère | 15142 | 227 | 0F | 157 |
| 15 | Neuvéglise-sur-Truyère | 15142 | 227 | 0F | 158 |
| 15 | Neuvéglise-sur-Truyère | 15142 | 227 | 0F | 162 |
| 15 | Neuvéglise-sur-Truyère | 15142 | 227 | 0F | 163 |
| 15 | Neuvéglise-sur-Truyère | 15142 | 227 | 0F | 164 |
| 15 | Neuvéglise-sur-Truyère | 15142 | 227 | 0F | 165 |
| 15 | Neuvéglise-sur-Truyère | 15142 | 227 | 0F | 168 |
| 15 | Neuvéglise-sur-Truyère | 15142 | 227 | 0F | 171 |

| Dept | Nom Commune | INSEE | Pre_Sect | SECTION | N° Parcelle |
|------|------------------------|-------|----------|---------|-------------|
| 15 | Neuvéglise-sur-Truyère | 15142 | 227 | 0F | 172 |
| 15 | Neuvéglise-sur-Truyère | 15142 | 227 | 0F | 176 |
| 15 | Neuvéglise-sur-Truyère | 15142 | 227 | 0F | 177 |
| 15 | Neuvéglise-sur-Truyère | 15142 | 227 | 0F | 178 |
| 15 | Neuvéglise-sur-Truyère | 15142 | 227 | 0F | 179 |
| 15 | Neuvéglise-sur-Truyère | 15142 | 227 | 0F | 191 |
| 15 | Neuvéglise-sur-Truyère | 15142 | 227 | 0F | 192 |
| 15 | Neuvéglise-sur-Truyère | 15142 | 227 | 0F | 193 |
| 15 | Neuvéglise-sur-Truyère | 15142 | 227 | 0F | 194 |
| 15 | Neuvéglise-sur-Truyère | 15142 | 227 | 0F | 195 |
| 15 | Neuvéglise-sur-Truyère | 15142 | 227 | 0F | 196 |
| 15 | Neuvéglise-sur-Truyère | 15142 | 227 | 0F | 198 |
| 15 | Neuvéglise-sur-Truyère | 15142 | 227 | 0F | 199 |
| 15 | Neuvéglise-sur-Truyère | 15142 | 227 | 0F | 200 |
| 15 | Neuvéglise-sur-Truyère | 15142 | 227 | 0F | 201 |
| 15 | Neuvéglise-sur-Truyère | 15142 | 227 | 0F | 202 |
| 15 | Neuvéglise-sur-Truyère | 15142 | 227 | 0F | 203 |
| 15 | Neuvéglise-sur-Truyère | 15142 | 227 | 0F | 204 |
| 15 | Neuvéglise-sur-Truyère | 15142 | 227 | 0F | 205 |
| 15 | Neuvéglise-sur-Truyère | 15142 | 227 | 0F | 206 |
| 15 | Neuvéglise-sur-Truyère | 15142 | 227 | 0F | 207 |
| 15 | Neuvéglise-sur-Truyère | 15142 | 227 | 0F | 208 |
| 15 | Neuvéglise-sur-Truyère | 15142 | 227 | 0F | 209 |
| 15 | Neuvéglise-sur-Truyère | 15142 | 227 | 0F | 210 |
| 15 | Neuvéglise-sur-Truyère | 15142 | 227 | 0F | 211 |
| 15 | Neuvéglise-sur-Truyère | 15142 | 227 | 0F | 212 |
| 15 | Neuvéglise-sur-Truyère | 15142 | 227 | 0F | 213 |
| 15 | Neuvéglise-sur-Truyère | 15142 | 227 | 0F | 214 |
| 15 | Neuvéglise-sur-Truyère | 15142 | 227 | 0F | 215 |
| 15 | Neuvéglise-sur-Truyère | 15142 | 227 | 0F | 230 |
| 15 | Neuvéglise-sur-Truyère | 15142 | 227 | 0F | 231 |
| 15 | Neuvéglise-sur-Truyère | 15142 | 227 | 0F | 232 |
| 15 | Neuvéglise-sur-Truyère | 15142 | 227 | 0F | 233 |
| 15 | Neuvéglise-sur-Truyère | 15142 | 227 | 0F | 234 |
| 15 | Neuvéglise-sur-Truyère | 15142 | 227 | 0F | 235 |
| 15 | Neuvéglise-sur-Truyère | 15142 | 227 | 0F | 236 |
| 15 | Neuvéglise-sur-Truyère | 15142 | 227 | 0F | 237 |
| 15 | Neuvéglise-sur-Truyère | 15142 | 227 | 0F | 238 |
| 15 | Neuvéglise-sur-Truyère | 15142 | 227 | 0F | 239 |
| 15 | Neuvéglise-sur-Truyère | 15142 | 227 | 0F | 240 |
| 15 | Neuvéglise-sur-Truyère | 15142 | 227 | 0F | 241 |
| 15 | Neuvéglise-sur-Truyère | 15142 | 227 | 0F | 261 |
| 15 | Neuvéglise-sur-Truyère | 15142 | 227 | 0F | 264 |
| 15 | Neuvéglise-sur-Truyère | 15142 | 227 | 0F | 265 |
| 15 | Neuvéglise-sur-Truyère | 15142 | 227 | 0F | 266 |
| 15 | Neuvéglise-sur-Truyère | 15142 | 227 | 0F | 268 |
| 15 | Neuvéglise-sur-Truyère | 15142 | 227 | 0F | 269 |
| 15 | Neuvéglise-sur-Truyère | 15142 | 227 | 0F | 270 |
| 15 | Neuvéglise-sur-Truyère | 15142 | 227 | 0F | 271 |
| 15 | Neuvéglise-sur-Truyère | 15142 | 227 | 0F | 272 |
| 15 | Neuvéglise-sur-Truyère | 15142 | 227 | 0F | 273 |
| 15 | Neuvéglise-sur-Truyère | 15142 | 227 | 0F | 274 |
| 15 | Neuvéglise-sur-Truyère | 15142 | 227 | 0F | 275 |
| 15 | Neuvéglise-sur-Truyère | 15142 | 227 | 0F | 276 |
| 15 | Neuvéglise-sur-Truyère | 15142 | 227 | 0F | 278 |
| 15 | Neuvéglise-sur-Truyère | 15142 | 227 | 0F | 280 |
| 15 | Neuvéglise-sur-Truyère | 15142 | 227 | 0F | 281 |
| 15 | Neuvéglise-sur-Truyère | 15142 | 227 | 0F | 282 |
| 15 | Neuvéglise-sur-Truyère | 15142 | 227 | 0F | 283 |
| 15 | Neuvéglise-sur-Truyère | 15142 | 227 | 0F | 284 |
| 15 | Neuvéglise-sur-Truyère | 15142 | 227 | 0F | 285 |
| 15 | Neuvéglise-sur-Truyère | 15142 | 227 | 0F | 286 |
| 15 | Neuvéglise-sur-Truyère | 15142 | 227 | 0F | 287 |
| 15 | Neuvéglise-sur-Truyère | 15142 | 227 | 0F | 288 |
| 15 | Neuvéglise-sur-Truyère | 15142 | 227 | 0F | 289 |
| 15 | Neuvéglise-sur-Truyère | 15142 | 227 | 0F | 290 |
| 15 | Neuvéglise-sur-Truyère | 15142 | 227 | 0F | 291 |
| 15 | Neuvéglise-sur-Truyère | 15142 | 227 | 0F | 292 |
| 15 | Neuvéglise-sur-Truyère | 15142 | 227 | 0F | 293 |
| 15 | Neuvéglise-sur-Truyère | 15142 | 227 | 0F | 294 |
| 15 | Neuvéglise-sur-Truyère | 15142 | 227 | 0F | 295 |
| 15 | Neuvéglise-sur-Truyère | 15142 | 227 | 0F | 296 |
| 15 | Neuvéglise-sur-Truyère | 15142 | 227 | 0F | 297 |
| 15 | Neuvéglise-sur-Truyère | 15142 | 227 | 0F | 298 |
| 15 | Neuvéglise-sur-Truyère | 15142 | 227 | 0F | 299 |
| 15 | Neuvéglise-sur-Truyère | 15142 | 227 | 0F | 300 |
| 15 | Neuvéglise-sur-Truyère | 15142 | 227 | 0F | 301 |
| 15 | Neuvéglise-sur-Truyère | 15142 | 227 | 0F | 302 |
| 15 | Neuvéglise-sur-Truyère | 15142 | 227 | 0F | 303 |

| Dept | Nom Commune | INSEE | Pre_Sect | SECTION | N° Parcelle |
|------|------------------------|-------|----------|---------|-------------|
| 15 | Neuvéglise-sur-Truyère | 15142 | 227 | 0F | 304 |
| 15 | Neuvéglise-sur-Truyère | 15142 | 227 | 0F | 305 |
| 15 | Neuvéglise-sur-Truyère | 15142 | 227 | 0F | 307 |
| 15 | Neuvéglise-sur-Truyère | 15142 | 227 | 0F | 309 |
| 15 | Neuvéglise-sur-Truyère | 15142 | 227 | 0F | 311 |
| 15 | Neuvéglise-sur-Truyère | 15142 | 227 | 0F | 313 |
| 15 | Neuvéglise-sur-Truyère | 15142 | 227 | 0F | 315 |
| 15 | Neuvéglise-sur-Truyère | 15142 | 227 | 0F | 317 |
| 15 | Neuvéglise-sur-Truyère | 15142 | 227 | 0F | 319 |
| 15 | Neuvéglise-sur-Truyère | 15142 | 227 | 0F | 321 |
| 15 | Neuvéglise-sur-Truyère | 15142 | 227 | 0F | 323 |
| 15 | Neuvéglise-sur-Truyère | 15142 | 227 | 0F | 325 |
| 15 | Neuvéglise-sur-Truyère | 15142 | 227 | 0F | 326 |
| 15 | Neuvéglise-sur-Truyère | 15142 | 227 | 0F | 328 |
| 15 | Neuvéglise-sur-Truyère | 15142 | 227 | 0F | 333 |
| 15 | Neuvéglise-sur-Truyère | 15142 | 227 | 0F | 334 |
| 15 | Neuvéglise-sur-Truyère | 15142 | 227 | 0F | 335 |
| 15 | Neuvéglise-sur-Truyère | 15142 | 227 | 0F | 336 |
| 15 | Neuvéglise-sur-Truyère | 15142 | 227 | 0F | 337 |
| 15 | Neuvéglise-sur-Truyère | 15142 | 227 | 0F | 338 |
| 15 | Neuvéglise-sur-Truyère | 15142 | 227 | 0F | 342 |
| 15 | Neuvéglise-sur-Truyère | 15142 | 227 | 0F | 343 |
| 15 | Neuvéglise-sur-Truyère | 15142 | 227 | ZA | 1 |
| 15 | Neuvéglise-sur-Truyère | 15142 | 227 | ZA | 2 |
| 15 | Neuvéglise-sur-Truyère | 15142 | 227 | ZA | 3 |
| 15 | Neuvéglise-sur-Truyère | 15142 | 227 | ZA | 4 |
| 15 | Neuvéglise-sur-Truyère | 15142 | 227 | ZA | 5 |
| 15 | Neuvéglise-sur-Truyère | 15142 | 227 | ZA | 7 |
| 15 | Neuvéglise-sur-Truyère | 15142 | 227 | ZA | 8 |
| 15 | Neuvéglise-sur-Truyère | 15142 | 227 | ZA | 10 |
| 15 | Neuvéglise-sur-Truyère | 15142 | 227 | ZA | 18 |
| 15 | Neuvéglise-sur-Truyère | 15142 | 227 | ZA | 20 |
| 15 | Neuvéglise-sur-Truyère | 15142 | 227 | ZA | 21 |
| 15 | Neuvéglise-sur-Truyère | 15142 | 227 | ZA | 22 |
| 15 | Neuvéglise-sur-Truyère | 15142 | 227 | ZA | 23 |
| 15 | Neuvéglise-sur-Truyère | 15142 | 227 | ZA | 24 |
| 15 | Neuvéglise-sur-Truyère | 15142 | 227 | ZA | 27 |
| 15 | Neuvéglise-sur-Truyère | 15142 | 227 | ZB | 1 |
| 15 | Neuvéglise-sur-Truyère | 15142 | 227 | ZB | 3 |
| 15 | Neuvéglise-sur-Truyère | 15142 | 227 | ZB | 4 |
| 15 | Neuvéglise-sur-Truyère | 15142 | 227 | ZB | 5 |
| 15 | Neuvéglise-sur-Truyère | 15142 | 227 | ZB | 6 |
| 15 | Neuvéglise-sur-Truyère | 15142 | 227 | ZB | 7 |
| 15 | Neuvéglise-sur-Truyère | 15142 | 227 | ZB | 8 |
| 15 | Neuvéglise-sur-Truyère | 15142 | 227 | ZB | 9 |
| 15 | Neuvéglise-sur-Truyère | 15142 | 227 | ZB | 10 |
| 15 | Neuvéglise-sur-Truyère | 15142 | 227 | ZB | 11 |
| 15 | Neuvéglise-sur-Truyère | 15142 | 227 | ZB | 12 |
| 15 | Neuvéglise-sur-Truyère | 15142 | 227 | ZB | 13 |
| 15 | Neuvéglise-sur-Truyère | 15142 | 227 | ZB | 14 |
| 15 | Neuvéglise-sur-Truyère | 15142 | 227 | ZB | 15 |
| 15 | Neuvéglise-sur-Truyère | 15142 | 227 | ZB | 16 |
| 15 | Neuvéglise-sur-Truyère | 15142 | 227 | ZB | 17 |
| 15 | Neuvéglise-sur-Truyère | 15142 | 227 | ZB | 18 |
| 15 | Neuvéglise-sur-Truyère | 15142 | 227 | ZB | 19 |
| 15 | Neuvéglise-sur-Truyère | 15142 | 227 | ZB | 20 |
| 15 | Neuvéglise-sur-Truyère | 15142 | 227 | ZB | 21 |
| 15 | Neuvéglise-sur-Truyère | 15142 | 227 | ZB | 22 |
| 15 | Neuvéglise-sur-Truyère | 15142 | 227 | ZB | 23 |
| 15 | Neuvéglise-sur-Truyère | 15142 | 227 | ZB | 24 |
| 15 | Neuvéglise-sur-Truyère | 15142 | 227 | ZB | 25 |
| 15 | Neuvéglise-sur-Truyère | 15142 | 227 | ZB | 27 |
| 15 | Neuvéglise-sur-Truyère | 15142 | 227 | ZB | 28 |
| 15 | Neuvéglise-sur-Truyère | 15142 | 227 | ZB | 29 |
| 15 | Neuvéglise-sur-Truyère | 15142 | 227 | ZB | 30 |
| 15 | Neuvéglise-sur-Truyère | 15142 | 227 | ZB | 31 |
| 15 | Neuvéglise-sur-Truyère | 15142 | 227 | ZB | 32 |
| 15 | Neuvéglise-sur-Truyère | 15142 | 227 | ZB | 33 |
| 15 | Neuvéglise-sur-Truyère | 15142 | 227 | ZB | 34 |
| 15 | Neuvéglise-sur-Truyère | 15142 | 227 | ZB | 36 |
| 15 | Neuvéglise-sur-Truyère | 15142 | 227 | ZB | 37 |
| 15 | Neuvéglise-sur-Truyère | 15142 | 227 | ZB | 40 |
| 15 | Neuvéglise-sur-Truyère | 15142 | 227 | ZB | 41 |
| 15 | Neuvéglise-sur-Truyère | 15142 | 227 | ZB | 42 |
| 15 | Neuvéglise-sur-Truyère | 15142 | 227 | ZB | 43 |
| 15 | Neuvéglise-sur-Truyère | 15142 | 227 | ZB | 44 |
| 15 | Neuvéglise-sur-Truyère | 15142 | 227 | ZB | 45 |
| 15 | Neuvéglise-sur-Truyère | 15142 | 227 | ZB | 46 |
| 15 | Neuvéglise-sur-Truyère | 15142 | 227 | ZB | 47 |

| Dept | Nom Commune | INSEE | Pre_Sect | SECTION | N° Parcelle |
|------|------------------------|-------|----------|---------|-------------|
| 15 | Neuvéglise-sur-Truyère | 15142 | 227 | ZB | 48 |
| 15 | Neuvéglise-sur-Truyère | 15142 | 227 | ZB | 49 |
| 15 | Neuvéglise-sur-Truyère | 15142 | 227 | ZB | 50 |
| 15 | Neuvéglise-sur-Truyère | 15142 | 227 | ZB | 51 |
| 15 | Neuvéglise-sur-Truyère | 15142 | 227 | ZB | 52 |
| 15 | Neuvéglise-sur-Truyère | 15142 | 227 | ZB | 53 |
| 15 | Neuvéglise-sur-Truyère | 15142 | 227 | ZB | 54 |
| 15 | Neuvéglise-sur-Truyère | 15142 | 227 | ZB | 56 |
| 15 | Neuvéglise-sur-Truyère | 15142 | 227 | ZB | 58 |
| 15 | Neuvéglise-sur-Truyère | 15142 | 227 | ZB | 59 |
| 15 | Neuvéglise-sur-Truyère | 15142 | 227 | ZB | 60 |
| 15 | Neuvéglise-sur-Truyère | 15142 | 227 | ZB | 62 |
| 15 | Neuvéglise-sur-Truyère | 15142 | 227 | ZB | 65 |
| 15 | Neuvéglise-sur-Truyère | 15142 | 227 | ZC | 1 |
| 15 | Neuvéglise-sur-Truyère | 15142 | 227 | ZC | 2 |
| 15 | Neuvéglise-sur-Truyère | 15142 | 227 | ZC | 3 |
| 15 | Neuvéglise-sur-Truyère | 15142 | 227 | ZC | 4 |
| 15 | Neuvéglise-sur-Truyère | 15142 | 227 | ZC | 5 |
| 15 | Neuvéglise-sur-Truyère | 15142 | 227 | ZC | 6 |
| 15 | Neuvéglise-sur-Truyère | 15142 | 227 | ZC | 7 |
| 15 | Neuvéglise-sur-Truyère | 15142 | 227 | ZC | 8 |
| 15 | Neuvéglise-sur-Truyère | 15142 | 227 | ZC | 9 |
| 15 | Neuvéglise-sur-Truyère | 15142 | 227 | ZC | 10 |
| 15 | Neuvéglise-sur-Truyère | 15142 | 227 | ZC | 11 |
| 15 | Neuvéglise-sur-Truyère | 15142 | 227 | ZC | 12 |
| 15 | Paulhac | 15148 | 000 | YA | 12 |
| 15 | Paulhac | 15148 | 000 | YA | 13 |
| 15 | Paulhac | 15148 | 000 | YA | 14 |
| 15 | Paulhac | 15148 | 000 | YA | 15 |
| 15 | Paulhac | 15148 | 000 | YA | 16 |
| 15 | Paulhac | 15148 | 000 | YA | 17 |
| 15 | Paulhac | 15148 | 000 | YA | 18 |
| 15 | Paulhac | 15148 | 000 | YA | 19 |
| 15 | Paulhac | 15148 | 000 | YA | 20 |
| 15 | Paulhac | 15148 | 000 | YA | 21 |
| 15 | Paulhac | 15148 | 000 | YA | 22 |
| 15 | Paulhac | 15148 | 000 | YA | 23 |
| 15 | Paulhac | 15148 | 000 | YA | 24 |
| 15 | Paulhac | 15148 | 000 | YA | 25 |
| 15 | Paulhac | 15148 | 000 | YA | 26 |
| 15 | Paulhac | 15148 | 000 | YA | 30 |
| 15 | Paulhac | 15148 | 000 | YA | 31 |
| 15 | Paulhac | 15148 | 000 | YA | 32 |
| 15 | Paulhac | 15148 | 000 | YA | 33 |
| 15 | Paulhac | 15148 | 000 | YA | 34 |
| 15 | Paulhac | 15148 | 000 | YA | 36 |
| 15 | Paulhac | 15148 | 000 | YA | 37 |
| 15 | Paulhac | 15148 | 000 | YA | 38 |
| 15 | Paulhac | 15148 | 000 | YA | 39 |
| 15 | Paulhac | 15148 | 000 | YA | 40 |
| 15 | Paulhac | 15148 | 000 | YA | 41 |
| 15 | Paulhac | 15148 | 000 | YA | 42 |
| 15 | Paulhac | 15148 | 000 | YA | 43 |
| 15 | Paulhac | 15148 | 000 | YA | 44 |
| 15 | Paulhac | 15148 | 000 | YA | 45 |
| 15 | Paulhac | 15148 | 000 | YA | 46 |
| 15 | Paulhac | 15148 | 000 | YA | 48 |
| 15 | Paulhac | 15148 | 000 | YA | 49 |
| 15 | Paulhac | 15148 | 000 | YA | 50 |
| 15 | Paulhac | 15148 | 000 | YA | 51 |
| 15 | Paulhac | 15148 | 000 | YA | 52 |
| 15 | Paulhac | 15148 | 000 | YA | 53 |
| 15 | Paulhac | 15148 | 000 | YA | 54 |
| 15 | Paulhac | 15148 | 000 | YA | 55 |
| 15 | Paulhac | 15148 | 000 | YA | 56 |
| 15 | Paulhac | 15148 | 000 | YA | 58 |
| 15 | Paulhac | 15148 | 000 | YA | 59 |
| 15 | Paulhac | 15148 | 000 | YA | 64 |
| 15 | Paulhac | 15148 | 000 | YA | 65 |
| 15 | Paulhac | 15148 | 000 | YA | 66 |
| 15 | Paulhac | 15148 | 000 | YA | 67 |
| 15 | Paulhac | 15148 | 000 | YA | 81 |
| 15 | Paulhac | 15148 | 000 | YA | 82 |
| 15 | Paulhac | 15148 | 000 | YA | 83 |
| 15 | Paulhac | 15148 | 000 | YA | 84 |
| 15 | Paulhac | 15148 | 000 | YA | 85 |
| 15 | Paulhac | 15148 | 000 | YA | 86 |
| 15 | Paulhac | 15148 | 000 | YA | 88 |
| 15 | Paulhac | 15148 | 000 | YA | 89 |

| Dept | Nom Commune | INSEE | Pre_Sect | SECTION | N° Parcelle |
|------|-------------|-------|----------|---------|-------------|
| 15 | Paulhac | 15148 | 000 | YA | 90 |
| 15 | Paulhac | 15148 | 000 | YA | 91 |
| 15 | Paulhac | 15148 | 000 | YA | 93 |
| 15 | Paulhac | 15148 | 000 | YA | 94 |
| 15 | Paulhac | 15148 | 000 | YA | 95 |
| 15 | Paulhac | 15148 | 000 | YA | 97 |
| 15 | Paulhac | 15148 | 000 | YA | 98 |
| 15 | Paulhac | 15148 | 000 | YA | 99 |
| 15 | Paulhac | 15148 | 000 | YA | 100 |
| 15 | Paulhac | 15148 | 000 | YA | 101 |
| 15 | Paulhac | 15148 | 000 | YA | 102 |
| 15 | Paulhac | 15148 | 000 | YA | 103 |
| 15 | Paulhac | 15148 | 000 | YA | 105 |
| 15 | Paulhac | 15148 | 000 | YA | 106 |
| 15 | Paulhac | 15148 | 000 | YA | 107 |
| 15 | Paulhac | 15148 | 000 | YA | 108 |
| 15 | Paulhac | 15148 | 000 | YA | 109 |
| 15 | Paulhac | 15148 | 000 | YA | 110 |
| 15 | Paulhac | 15148 | 000 | YB | 4 |
| 15 | Paulhac | 15148 | 000 | YB | 5 |
| 15 | Paulhac | 15148 | 000 | YB | 6 |
| 15 | Paulhac | 15148 | 000 | YB | 7 |
| 15 | Paulhac | 15148 | 000 | YB | 8 |
| 15 | Paulhac | 15148 | 000 | YB | 9 |
| 15 | Paulhac | 15148 | 000 | YB | 10 |
| 15 | Paulhac | 15148 | 000 | YB | 11 |
| 15 | Paulhac | 15148 | 000 | YB | 12 |
| 15 | Paulhac | 15148 | 000 | YB | 13 |
| 15 | Paulhac | 15148 | 000 | YB | 14 |
| 15 | Paulhac | 15148 | 000 | YB | 15 |
| 15 | Paulhac | 15148 | 000 | YB | 16 |
| 15 | Paulhac | 15148 | 000 | YB | 17 |
| 15 | Paulhac | 15148 | 000 | YB | 18 |
| 15 | Paulhac | 15148 | 000 | YB | 19 |
| 15 | Paulhac | 15148 | 000 | YB | 21 |
| 15 | Paulhac | 15148 | 000 | YB | 22 |
| 15 | Paulhac | 15148 | 000 | YB | 25 |
| 15 | Paulhac | 15148 | 000 | YB | 27 |
| 15 | Paulhac | 15148 | 000 | YB | 28 |
| 15 | Paulhac | 15148 | 000 | YB | 30 |
| 15 | Paulhac | 15148 | 000 | YB | 31 |
| 15 | Paulhac | 15148 | 000 | YB | 32 |
| 15 | Paulhac | 15148 | 000 | YB | 33 |
| 15 | Paulhac | 15148 | 000 | YB | 34 |
| 15 | Paulhac | 15148 | 000 | YB | 35 |
| 15 | Paulhac | 15148 | 000 | YB | 36 |
| 15 | Paulhac | 15148 | 000 | YB | 37 |
| 15 | Paulhac | 15148 | 000 | YB | 38 |
| 15 | Paulhac | 15148 | 000 | YB | 39 |
| 15 | Paulhac | 15148 | 000 | YB | 40 |
| 15 | Paulhac | 15148 | 000 | YB | 43 |
| 15 | Paulhac | 15148 | 000 | YB | 44 |
| 15 | Paulhac | 15148 | 000 | YB | 45 |
| 15 | Paulhac | 15148 | 000 | YB | 46 |
| 15 | Paulhac | 15148 | 000 | YB | 47 |
| 15 | Paulhac | 15148 | 000 | YB | 48 |
| 15 | Paulhac | 15148 | 000 | YB | 49 |
| 15 | Paulhac | 15148 | 000 | YB | 50 |
| 15 | Paulhac | 15148 | 000 | YB | 51 |
| 15 | Paulhac | 15148 | 000 | YB | 52 |
| 15 | Paulhac | 15148 | 000 | YB | 53 |
| 15 | Paulhac | 15148 | 000 | YB | 54 |
| 15 | Paulhac | 15148 | 000 | YB | 55 |
| 15 | Paulhac | 15148 | 000 | YB | 56 |
| 15 | Paulhac | 15148 | 000 | YB | 57 |
| 15 | Paulhac | 15148 | 000 | YB | 58 |
| 15 | Paulhac | 15148 | 000 | YB | 59 |
| 15 | Paulhac | 15148 | 000 | YB | 60 |
| 15 | Paulhac | 15148 | 000 | YB | 84 |
| 15 | Paulhac | 15148 | 000 | YB | 85 |
| 15 | Paulhac | 15148 | 000 | YB | 88 |
| 15 | Paulhac | 15148 | 000 | YB | 89 |
| 15 | Paulhac | 15148 | 000 | YB | 90 |
| 15 | Paulhac | 15148 | 000 | YB | 91 |
| 15 | Paulhac | 15148 | 000 | YB | 92 |
| 15 | Paulhac | 15148 | 000 | YB | 93 |
| 15 | Paulhac | 15148 | 000 | YB | 97 |
| 15 | Paulhac | 15148 | 000 | YB | 101 |
| 15 | Paulhac | 15148 | 000 | YB | 102 |

| Dept | Nom Commune | INSEE | Pre_Sect | SECTION | N° Parcelle |
|------|-------------|-------|----------|---------|-------------|
| 15 | Paulhac | 15148 | 000 | YB | 103 |
| 15 | Paulhac | 15148 | 000 | YB | 105 |
| 15 | Paulhac | 15148 | 000 | YB | 106 |
| 15 | Paulhac | 15148 | 000 | YB | 107 |
| 15 | Paulhac | 15148 | 000 | YB | 108 |
| 15 | Paulhac | 15148 | 000 | YB | 109 |
| 15 | Paulhac | 15148 | 000 | YB | 110 |
| 15 | Paulhac | 15148 | 000 | YB | 111 |
| 15 | Paulhac | 15148 | 000 | YB | 112 |
| 15 | Paulhac | 15148 | 000 | YB | 113 |
| 15 | Paulhac | 15148 | 000 | YB | 114 |
| 15 | Paulhac | 15148 | 000 | YC | 1 |
| 15 | Paulhac | 15148 | 000 | YC | 2 |
| 15 | Paulhac | 15148 | 000 | YC | 3 |
| 15 | Paulhac | 15148 | 000 | YC | 4 |
| 15 | Paulhac | 15148 | 000 | YC | 5 |
| 15 | Paulhac | 15148 | 000 | YC | 7 |
| 15 | Paulhac | 15148 | 000 | YC | 8 |
| 15 | Paulhac | 15148 | 000 | YC | 9 |
| 15 | Paulhac | 15148 | 000 | YC | 10 |
| 15 | Paulhac | 15148 | 000 | YC | 11 |
| 15 | Paulhac | 15148 | 000 | YC | 12 |
| 15 | Paulhac | 15148 | 000 | YC | 13 |
| 15 | Paulhac | 15148 | 000 | YC | 14 |
| 15 | Paulhac | 15148 | 000 | YC | 15 |
| 15 | Paulhac | 15148 | 000 | YC | 16 |
| 15 | Paulhac | 15148 | 000 | YC | 17 |
| 15 | Paulhac | 15148 | 000 | YC | 18 |
| 15 | Paulhac | 15148 | 000 | YC | 19 |
| 15 | Paulhac | 15148 | 000 | YC | 20 |
| 15 | Paulhac | 15148 | 000 | YC | 21 |
| 15 | Paulhac | 15148 | 000 | YC | 22 |
| 15 | Paulhac | 15148 | 000 | YC | 23 |
| 15 | Paulhac | 15148 | 000 | YC | 24 |
| 15 | Paulhac | 15148 | 000 | YC | 25 |
| 15 | Paulhac | 15148 | 000 | YC | 26 |
| 15 | Paulhac | 15148 | 000 | YC | 27 |
| 15 | Paulhac | 15148 | 000 | YC | 28 |
| 15 | Paulhac | 15148 | 000 | YC | 29 |
| 15 | Paulhac | 15148 | 000 | YC | 30 |
| 15 | Paulhac | 15148 | 000 | YC | 31 |
| 15 | Paulhac | 15148 | 000 | YC | 32 |
| 15 | Paulhac | 15148 | 000 | YC | 33 |
| 15 | Paulhac | 15148 | 000 | YC | 34 |
| 15 | Paulhac | 15148 | 000 | YC | 35 |
| 15 | Paulhac | 15148 | 000 | YC | 36 |
| 15 | Paulhac | 15148 | 000 | YC | 37 |
| 15 | Paulhac | 15148 | 000 | YC | 38 |
| 15 | Paulhac | 15148 | 000 | YC | 39 |
| 15 | Paulhac | 15148 | 000 | YD | 1 |
| 15 | Paulhac | 15148 | 000 | YD | 2 |
| 15 | Paulhac | 15148 | 000 | YD | 3 |
| 15 | Paulhac | 15148 | 000 | YD | 5 |
| 15 | Paulhac | 15148 | 000 | YD | 6 |
| 15 | Paulhac | 15148 | 000 | YD | 7 |
| 15 | Paulhac | 15148 | 000 | YD | 8 |
| 15 | Paulhac | 15148 | 000 | YD | 9 |
| 15 | Paulhac | 15148 | 000 | YD | 10 |
| 15 | Paulhac | 15148 | 000 | YD | 11 |
| 15 | Paulhac | 15148 | 000 | YD | 12 |
| 15 | Paulhac | 15148 | 000 | YD | 13 |
| 15 | Paulhac | 15148 | 000 | YD | 14 |
| 15 | Paulhac | 15148 | 000 | YD | 15 |
| 15 | Paulhac | 15148 | 000 | YD | 16 |
| 15 | Paulhac | 15148 | 000 | YD | 17 |
| 15 | Paulhac | 15148 | 000 | YD | 18 |
| 15 | Paulhac | 15148 | 000 | YD | 19 |
| 15 | Paulhac | 15148 | 000 | YD | 20 |
| 15 | Paulhac | 15148 | 000 | YD | 21 |
| 15 | Paulhac | 15148 | 000 | YD | 22 |
| 15 | Paulhac | 15148 | 000 | YD | 23 |
| 15 | Paulhac | 15148 | 000 | YD | 24 |
| 15 | Paulhac | 15148 | 000 | YD | 25 |
| 15 | Paulhac | 15148 | 000 | YD | 26 |
| 15 | Paulhac | 15148 | 000 | YD | 27 |
| 15 | Paulhac | 15148 | 000 | YD | 28 |
| 15 | Paulhac | 15148 | 000 | YD | 29 |
| 15 | Paulhac | 15148 | 000 | YD | 30 |
| 15 | Paulhac | 15148 | 000 | YD | 31 |

| Dept | Nom Commune | INSEE | Pre_Sect | SECTION | N° Parcelle |
|------|-------------|-------|----------|---------|-------------|
| 15 | Paulhac | 15148 | 000 | YE | 1 |
| 15 | Paulhac | 15148 | 000 | YE | 2 |
| 15 | Paulhac | 15148 | 000 | YE | 3 |
| 15 | Paulhac | 15148 | 000 | YE | 4 |
| 15 | Paulhac | 15148 | 000 | YE | 5 |
| 15 | Paulhac | 15148 | 000 | YE | 6 |
| 15 | Paulhac | 15148 | 000 | YE | 7 |
| 15 | Paulhac | 15148 | 000 | YE | 9 |
| 15 | Paulhac | 15148 | 000 | YE | 10 |
| 15 | Paulhac | 15148 | 000 | YE | 11 |
| 15 | Paulhac | 15148 | 000 | YE | 12 |
| 15 | Paulhac | 15148 | 000 | YE | 13 |
| 15 | Paulhac | 15148 | 000 | YE | 14 |
| 15 | Paulhac | 15148 | 000 | YE | 15 |
| 15 | Paulhac | 15148 | 000 | YE | 16 |
| 15 | Paulhac | 15148 | 000 | YE | 17 |
| 15 | Paulhac | 15148 | 000 | YE | 18 |
| 15 | Paulhac | 15148 | 000 | YE | 19 |
| 15 | Paulhac | 15148 | 000 | YE | 20 |
| 15 | Paulhac | 15148 | 000 | YE | 21 |
| 15 | Paulhac | 15148 | 000 | YE | 22 |
| 15 | Paulhac | 15148 | 000 | YE | 23 |
| 15 | Paulhac | 15148 | 000 | YH | 1 |
| 15 | Paulhac | 15148 | 000 | YH | 2 |
| 15 | Paulhac | 15148 | 000 | YH | 3 |
| 15 | Paulhac | 15148 | 000 | YH | 4 |
| 15 | Paulhac | 15148 | 000 | YH | 5 |
| 15 | Paulhac | 15148 | 000 | YH | 6 |
| 15 | Paulhac | 15148 | 000 | YH | 7 |
| 15 | Paulhac | 15148 | 000 | YH | 8 |
| 15 | Paulhac | 15148 | 000 | YH | 9 |
| 15 | Paulhac | 15148 | 000 | YH | 10 |
| 15 | Paulhac | 15148 | 000 | YH | 11 |
| 15 | Paulhac | 15148 | 000 | YH | 12 |
| 15 | Paulhac | 15148 | 000 | YH | 15 |
| 15 | Paulhac | 15148 | 000 | YH | 16 |
| 15 | Paulhac | 15148 | 000 | YH | 17 |
| 15 | Paulhac | 15148 | 000 | YH | 18 |
| 15 | Paulhac | 15148 | 000 | YH | 19 |
| 15 | Paulhac | 15148 | 000 | YH | 20 |
| 15 | Paulhac | 15148 | 000 | YH | 21 |
| 15 | Paulhac | 15148 | 000 | YH | 22 |
| 15 | Paulhac | 15148 | 000 | YH | 23 |
| 15 | Paulhac | 15148 | 000 | YI | 1 |
| 15 | Paulhac | 15148 | 000 | YI | 2 |
| 15 | Paulhac | 15148 | 000 | YI | 3 |
| 15 | Paulhac | 15148 | 000 | YI | 4 |
| 15 | Paulhac | 15148 | 000 | YI | 5 |
| 15 | Paulhac | 15148 | 000 | YI | 6 |
| 15 | Paulhac | 15148 | 000 | YI | 7 |
| 15 | Paulhac | 15148 | 000 | YI | 8 |
| 15 | Paulhac | 15148 | 000 | YI | 9 |
| 15 | Paulhac | 15148 | 000 | YI | 10 |
| 15 | Paulhac | 15148 | 000 | YI | 11 |
| 15 | Paulhac | 15148 | 000 | YI | 12 |
| 15 | Paulhac | 15148 | 000 | YI | 14 |
| 15 | Paulhac | 15148 | 000 | YI | 15 |
| 15 | Paulhac | 15148 | 000 | YI | 16 |
| 15 | Paulhac | 15148 | 000 | YI | 17 |
| 15 | Paulhac | 15148 | 000 | YI | 18 |
| 15 | Paulhac | 15148 | 000 | YI | 19 |
| 15 | Paulhac | 15148 | 000 | YI | 20 |
| 15 | Paulhac | 15148 | 000 | YI | 21 |
| 15 | Paulhac | 15148 | 000 | YI | 22 |
| 15 | Paulhac | 15148 | 000 | YI | 23 |
| 15 | Paulhac | 15148 | 000 | YI | 24 |
| 15 | Paulhac | 15148 | 000 | YI | 25 |
| 15 | Paulhac | 15148 | 000 | YI | 26 |
| 15 | Paulhac | 15148 | 000 | YI | 28 |
| 15 | Paulhac | 15148 | 000 | YI | 29 |
| 15 | Paulhac | 15148 | 000 | YI | 30 |
| 15 | Paulhac | 15148 | 000 | YI | 31 |
| 15 | Paulhac | 15148 | 000 | YI | 32 |
| 15 | Paulhac | 15148 | 000 | YI | 33 |
| 15 | Paulhac | 15148 | 000 | YI | 34 |
| 15 | Paulhac | 15148 | 000 | YI | 35 |
| 15 | Paulhac | 15148 | 000 | YI | 36 |
| 15 | Paulhac | 15148 | 000 | YI | 37 |
| 15 | Paulhac | 15148 | 000 | YI | 38 |

| Dept | Nom Commune | INSEE | Pre_Sect | SECTION | N° Parcelle |
|------|-------------|-------|----------|---------|-------------|
| 15 | Paulhac | 15148 | 000 | YI | 39 |
| 15 | Paulhac | 15148 | 000 | YI | 40 |
| 15 | Paulhac | 15148 | 000 | YI | 41 |
| 15 | Paulhac | 15148 | 000 | YI | 42 |
| 15 | Paulhac | 15148 | 000 | YI | 43 |
| 15 | Paulhac | 15148 | 000 | YI | 44 |
| 15 | Paulhac | 15148 | 000 | YI | 45 |
| 15 | Paulhac | 15148 | 000 | YI | 46 |
| 15 | Paulhac | 15148 | 000 | YI | 48 |
| 15 | Paulhac | 15148 | 000 | YI | 49 |
| 15 | Paulhac | 15148 | 000 | YI | 50 |
| 15 | Paulhac | 15148 | 000 | YI | 51 |
| 15 | Paulhac | 15148 | 000 | YI | 54 |
| 15 | Paulhac | 15148 | 000 | YI | 55 |
| 15 | Paulhac | 15148 | 000 | YI | 56 |
| 15 | Paulhac | 15148 | 000 | YI | 57 |
| 15 | Paulhac | 15148 | 000 | YI | 58 |
| 15 | Paulhac | 15148 | 000 | YI | 59 |
| 15 | Paulhac | 15148 | 000 | YK | 1 |
| 15 | Paulhac | 15148 | 000 | YK | 5 |
| 15 | Paulhac | 15148 | 000 | YK | 7 |
| 15 | Paulhac | 15148 | 000 | YK | 9 |
| 15 | Paulhac | 15148 | 000 | YK | 10 |
| 15 | Paulhac | 15148 | 000 | YK | 11 |
| 15 | Paulhac | 15148 | 000 | YK | 12 |
| 15 | Paulhac | 15148 | 000 | YK | 13 |
| 15 | Paulhac | 15148 | 000 | YK | 14 |
| 15 | Paulhac | 15148 | 000 | YK | 15 |
| 15 | Paulhac | 15148 | 000 | YK | 16 |
| 15 | Paulhac | 15148 | 000 | YK | 17 |
| 15 | Paulhac | 15148 | 000 | YK | 18 |
| 15 | Paulhac | 15148 | 000 | YK | 19 |
| 15 | Paulhac | 15148 | 000 | YK | 20 |
| 15 | Paulhac | 15148 | 000 | YK | 21 |
| 15 | Paulhac | 15148 | 000 | YK | 22 |
| 15 | Paulhac | 15148 | 000 | YK | 23 |
| 15 | Paulhac | 15148 | 000 | YK | 24 |
| 15 | Paulhac | 15148 | 000 | YK | 25 |
| 15 | Paulhac | 15148 | 000 | YK | 26 |
| 15 | Paulhac | 15148 | 000 | YK | 27 |
| 15 | Paulhac | 15148 | 000 | YK | 28 |
| 15 | Paulhac | 15148 | 000 | YL | 1 |
| 15 | Paulhac | 15148 | 000 | YL | 2 |
| 15 | Paulhac | 15148 | 000 | YL | 3 |
| 15 | Paulhac | 15148 | 000 | YL | 4 |
| 15 | Paulhac | 15148 | 000 | YL | 5 |
| 15 | Paulhac | 15148 | 000 | YL | 6 |
| 15 | Paulhac | 15148 | 000 | YL | 7 |
| 15 | Paulhac | 15148 | 000 | YL | 8 |
| 15 | Paulhac | 15148 | 000 | YL | 9 |
| 15 | Paulhac | 15148 | 000 | YL | 11 |
| 15 | Paulhac | 15148 | 000 | YL | 14 |
| 15 | Paulhac | 15148 | 000 | YL | 15 |
| 15 | Paulhac | 15148 | 000 | YL | 16 |
| 15 | Paulhac | 15148 | 000 | YL | 17 |
| 15 | Paulhac | 15148 | 000 | YL | 18 |
| 15 | Paulhac | 15148 | 000 | YL | 19 |
| 15 | Paulhac | 15148 | 000 | YL | 20 |
| 15 | Paulhac | 15148 | 000 | YL | 21 |
| 15 | Paulhac | 15148 | 000 | YL | 22 |
| 15 | Paulhac | 15148 | 000 | YL | 23 |
| 15 | Paulhac | 15148 | 000 | YL | 24 |
| 15 | Paulhac | 15148 | 000 | YL | 25 |
| 15 | Paulhac | 15148 | 000 | YL | 26 |
| 15 | Paulhac | 15148 | 000 | YL | 27 |
| 15 | Paulhac | 15148 | 000 | YL | 28 |
| 15 | Paulhac | 15148 | 000 | YL | 29 |
| 15 | Paulhac | 15148 | 000 | YL | 30 |
| 15 | Paulhac | 15148 | 000 | YL | 32 |
| 15 | Paulhac | 15148 | 000 | YL | 33 |
| 15 | Paulhac | 15148 | 000 | YL | 34 |
| 15 | Paulhac | 15148 | 000 | YL | 35 |
| 15 | Paulhac | 15148 | 000 | YL | 36 |
| 15 | Paulhac | 15148 | 000 | YL | 37 |
| 15 | Paulhac | 15148 | 000 | YL | 38 |
| 15 | Paulhac | 15148 | 000 | YL | 39 |
| 15 | Paulhac | 15148 | 000 | YL | 40 |
| 15 | Paulhac | 15148 | 000 | YL | 41 |
| 15 | Paulhac | 15148 | 000 | YL | 42 |

| Dept | Nom Commune | INSEE | Pre_Sect | SECTION | N° Parcelle |
|------|-------------|-------|----------|---------|-------------|
| 15 | Paulhac | 15148 | 000 | YL | 43 |
| 15 | Paulhac | 15148 | 000 | YL | 44 |
| 15 | Paulhac | 15148 | 000 | YL | 46 |
| 15 | Paulhac | 15148 | 000 | YL | 47 |
| 15 | Paulhac | 15148 | 000 | YL | 48 |
| 15 | Paulhac | 15148 | 000 | YL | 49 |
| 15 | Paulhac | 15148 | 000 | YL | 50 |
| 15 | Paulhac | 15148 | 000 | YL | 51 |
| 15 | Paulhac | 15148 | 000 | YL | 52 |
| 15 | Paulhac | 15148 | 000 | YL | 54 |
| 15 | Paulhac | 15148 | 000 | YL | 55 |
| 15 | Paulhac | 15148 | 000 | YL | 56 |
| 15 | Paulhac | 15148 | 000 | YL | 57 |
| 15 | Paulhac | 15148 | 000 | YL | 58 |
| 15 | Paulhac | 15148 | 000 | YL | 59 |
| 15 | Paulhac | 15148 | 000 | YL | 60 |
| 15 | Paulhac | 15148 | 000 | YL | 62 |
| 15 | Paulhac | 15148 | 000 | YL | 63 |
| 15 | Paulhac | 15148 | 000 | YL | 64 |
| 15 | Paulhac | 15148 | 000 | YM | 2 |
| 15 | Paulhac | 15148 | 000 | YM | 3 |
| 15 | Paulhac | 15148 | 000 | YM | 4 |
| 15 | Paulhac | 15148 | 000 | YM | 6 |
| 15 | Paulhac | 15148 | 000 | YM | 7 |
| 15 | Paulhac | 15148 | 000 | YM | 8 |
| 15 | Paulhac | 15148 | 000 | YM | 9 |
| 15 | Paulhac | 15148 | 000 | YM | 11 |
| 15 | Paulhac | 15148 | 000 | YM | 12 |
| 15 | Paulhac | 15148 | 000 | YM | 13 |
| 15 | Paulhac | 15148 | 000 | YM | 14 |
| 15 | Paulhac | 15148 | 000 | YM | 15 |
| 15 | Paulhac | 15148 | 000 | YM | 17 |
| 15 | Paulhac | 15148 | 000 | YM | 18 |
| 15 | Paulhac | 15148 | 000 | YM | 19 |
| 15 | Paulhac | 15148 | 000 | YM | 20 |
| 15 | Paulhac | 15148 | 000 | YM | 22 |
| 15 | Paulhac | 15148 | 000 | YM | 23 |
| 15 | Paulhac | 15148 | 000 | YM | 24 |
| 15 | Paulhac | 15148 | 000 | YM | 25 |
| 15 | Paulhac | 15148 | 000 | YM | 26 |
| 15 | Paulhac | 15148 | 000 | YM | 27 |
| 15 | Paulhac | 15148 | 000 | YM | 28 |
| 15 | Paulhac | 15148 | 000 | YM | 29 |
| 15 | Paulhac | 15148 | 000 | YM | 30 |
| 15 | Paulhac | 15148 | 000 | YM | 9002 |
| 15 | Paulhac | 15148 | 000 | YN | 5 |
| 15 | Paulhac | 15148 | 000 | YN | 6 |
| 15 | Paulhac | 15148 | 000 | YN | 7 |
| 15 | Paulhac | 15148 | 000 | YN | 9 |
| 15 | Paulhac | 15148 | 000 | YN | 10 |
| 15 | Paulhac | 15148 | 000 | YN | 11 |
| 15 | Paulhac | 15148 | 000 | YN | 13 |
| 15 | Paulhac | 15148 | 000 | YN | 14 |
| 15 | Paulhac | 15148 | 000 | YN | 15 |
| 15 | Paulhac | 15148 | 000 | YN | 16 |
| 15 | Paulhac | 15148 | 000 | YN | 17 |
| 15 | Paulhac | 15148 | 000 | YN | 18 |
| 15 | Paulhac | 15148 | 000 | YN | 19 |
| 15 | Paulhac | 15148 | 000 | YN | 20 |
| 15 | Paulhac | 15148 | 000 | YN | 22 |
| 15 | Paulhac | 15148 | 000 | YN | 23 |
| 15 | Paulhac | 15148 | 000 | YN | 24 |
| 15 | Paulhac | 15148 | 000 | YN | 25 |
| 15 | Paulhac | 15148 | 000 | YN | 26 |
| 15 | Paulhac | 15148 | 000 | YN | 27 |
| 15 | Paulhac | 15148 | 000 | YN | 28 |
| 15 | Paulhac | 15148 | 000 | YN | 29 |
| 15 | Paulhac | 15148 | 000 | YN | 30 |
| 15 | Paulhac | 15148 | 000 | YN | 31 |
| 15 | Paulhac | 15148 | 000 | YN | 32 |
| 15 | Paulhac | 15148 | 000 | YN | 33 |
| 15 | Paulhac | 15148 | 000 | YN | 34 |
| 15 | Paulhac | 15148 | 000 | YN | 35 |
| 15 | Paulhac | 15148 | 000 | YN | 40 |
| 15 | Paulhac | 15148 | 000 | YN | 41 |
| 15 | Paulhac | 15148 | 000 | YN | 42 |
| 15 | Paulhac | 15148 | 000 | YN | 43 |
| 15 | Paulhac | 15148 | 000 | YN | 44 |
| 15 | Paulhac | 15148 | 000 | YN | 45 |

| Dept | Nom Commune | INSEE | Pre_Sect | SECTION | N° Parcelle |
|------|-------------|-------|----------|---------|-------------|
| 15 | Paulhac | 15148 | 000 | YN | 46 |
| 15 | Paulhac | 15148 | 000 | YN | 47 |
| 15 | Paulhac | 15148 | 000 | YN | 48 |
| 15 | Paulhac | 15148 | 000 | YN | 49 |
| 15 | Paulhac | 15148 | 000 | YN | 50 |
| 15 | Paulhac | 15148 | 000 | YN | 51 |
| 15 | Paulhac | 15148 | 000 | YN | 52 |
| 15 | Paulhac | 15148 | 000 | YN | 56 |
| 15 | Paulhac | 15148 | 000 | YN | 58 |
| 15 | Paulhac | 15148 | 000 | YN | 59 |
| 15 | Paulhac | 15148 | 000 | YN | 60 |
| 15 | Paulhac | 15148 | 000 | YN | 61 |
| 15 | Paulhac | 15148 | 000 | YN | 62 |
| 15 | Paulhac | 15148 | 000 | YN | 63 |
| 15 | Paulhac | 15148 | 000 | YN | 64 |
| 15 | Paulhac | 15148 | 000 | YN | 65 |
| 15 | Paulhac | 15148 | 000 | YN | 66 |
| 15 | Paulhac | 15148 | 000 | YN | 67 |
| 15 | Paulhac | 15148 | 000 | YN | 68 |
| 15 | Paulhac | 15148 | 000 | YN | 69 |
| 15 | Paulhac | 15148 | 000 | YN | 70 |
| 15 | Paulhac | 15148 | 000 | YN | 71 |
| 15 | Paulhac | 15148 | 000 | YN | 72 |
| 15 | Paulhac | 15148 | 000 | YN | 73 |
| 15 | Paulhac | 15148 | 000 | YN | 74 |
| 15 | Paulhac | 15148 | 000 | YN | 75 |
| 15 | Paulhac | 15148 | 000 | YN | 76 |
| 15 | Paulhac | 15148 | 000 | YN | 77 |
| 15 | Paulhac | 15148 | 000 | YN | 78 |
| 15 | Paulhac | 15148 | 000 | YN | 79 |
| 15 | Paulhac | 15148 | 000 | ZT | 2 |
| 15 | Paulhac | 15148 | 000 | ZT | 3 |
| 15 | Paulhac | 15148 | 000 | ZT | 4 |
| 15 | Paulhac | 15148 | 000 | ZT | 5 |
| 15 | Paulhac | 15148 | 000 | ZT | 6 |
| 15 | Paulhac | 15148 | 000 | ZT | 7 |
| 15 | Paulhac | 15148 | 000 | ZT | 8 |
| 15 | Paulhac | 15148 | 000 | ZT | 9 |
| 15 | Paulhac | 15148 | 000 | ZT | 10 |
| 15 | Paulhac | 15148 | 000 | ZT | 11 |
| 15 | Paulhac | 15148 | 000 | ZT | 12 |
| 15 | Paulhac | 15148 | 000 | ZT | 13 |
| 15 | Paulhac | 15148 | 000 | ZT | 14 |
| 15 | Paulhac | 15148 | 000 | ZT | 15 |
| 15 | Paulhac | 15148 | 000 | ZT | 16 |
| 15 | Paulhac | 15148 | 000 | ZT | 17 |
| 15 | Paulhac | 15148 | 000 | ZT | 18 |
| 15 | Paulhac | 15148 | 000 | ZT | 19 |
| 15 | Paulhac | 15148 | 000 | ZT | 20 |
| 15 | Paulhac | 15148 | 000 | ZT | 26 |
| 15 | Paulhac | 15148 | 000 | ZT | 27 |
| 15 | Paulhac | 15148 | 000 | ZV | 1 |
| 15 | Paulhac | 15148 | 000 | ZV | 2 |
| 15 | Paulhac | 15148 | 000 | ZV | 4 |
| 15 | Paulhac | 15148 | 000 | ZV | 5 |
| 15 | Paulhac | 15148 | 000 | ZV | 6 |
| 15 | Paulhac | 15148 | 000 | ZV | 7 |
| 15 | Paulhac | 15148 | 000 | ZV | 8 |
| 15 | Paulhac | 15148 | 000 | ZV | 9 |
| 15 | Paulhac | 15148 | 000 | ZV | 10 |
| 15 | Paulhac | 15148 | 000 | ZV | 11 |
| 15 | Paulhac | 15148 | 000 | ZV | 12 |
| 15 | Paulhac | 15148 | 000 | ZV | 13 |
| 15 | Paulhac | 15148 | 000 | ZV | 14 |
| 15 | Paulhac | 15148 | 000 | ZV | 15 |
| 15 | Paulhac | 15148 | 000 | ZV | 16 |
| 15 | Paulhac | 15148 | 000 | ZV | 17 |
| 15 | Paulhac | 15148 | 000 | ZV | 18 |
| 15 | Paulhac | 15148 | 000 | ZV | 19 |
| 15 | Paulhac | 15148 | 000 | ZV | 20 |
| 15 | Paulhac | 15148 | 000 | ZV | 21 |
| 15 | Paulhac | 15148 | 000 | ZV | 23 |
| 15 | Paulhac | 15148 | 000 | ZV | 24 |
| 15 | Paulhac | 15148 | 000 | ZV | 25 |
| 15 | Paulhac | 15148 | 000 | ZV | 26 |
| 15 | Paulhac | 15148 | 000 | ZV | 27 |
| 15 | Paulhac | 15148 | 000 | ZV | 28 |
| 15 | Paulhac | 15148 | 000 | ZV | 29 |
| 15 | Paulhac | 15148 | 000 | ZV | 30 |

| Dept | Nom Commune | INSEE | Pre_Sect | SECTION | N° Parcelle |
|------|-------------|-------|----------|---------|-------------|
| 15 | Paulhac | 15148 | 000 | ZV | 31 |
| 15 | Paulhac | 15148 | 000 | ZV | 32 |
| 15 | Paulhac | 15148 | 000 | ZV | 33 |
| 15 | Paulhac | 15148 | 000 | ZV | 34 |
| 15 | Paulhac | 15148 | 000 | ZV | 35 |
| 15 | Paulhac | 15148 | 000 | ZV | 36 |
| 15 | Paulhac | 15148 | 000 | ZV | 37 |
| 15 | Paulhac | 15148 | 000 | ZV | 38 |
| 15 | Paulhac | 15148 | 000 | ZV | 39 |
| 15 | Paulhac | 15148 | 000 | ZV | 41 |
| 15 | Paulhac | 15148 | 000 | ZV | 42 |
| 15 | Paulhac | 15148 | 000 | ZV | 43 |
| 15 | Paulhac | 15148 | 000 | ZV | 45 |
| 15 | Paulhac | 15148 | 000 | ZV | 46 |
| 15 | Paulhac | 15148 | 000 | ZV | 47 |
| 15 | Paulhac | 15148 | 000 | ZV | 48 |
| 15 | Paulhac | 15148 | 000 | ZV | 49 |
| 15 | Paulhac | 15148 | 000 | ZV | 50 |
| 15 | Paulhac | 15148 | 000 | ZV | 70 |
| 15 | Paulhac | 15148 | 000 | ZV | 71 |
| 15 | Paulhac | 15148 | 000 | ZV | 72 |
| 15 | Paulhac | 15148 | 000 | ZV | 73 |
| 15 | Paulhac | 15148 | 000 | ZV | 76 |
| 15 | Paulhac | 15148 | 000 | ZV | 77 |
| 15 | Paulhac | 15148 | 000 | ZV | 78 |
| 15 | Paulhac | 15148 | 000 | ZV | 79 |
| 15 | Paulhac | 15148 | 000 | ZV | 80 |
| 15 | Paulhac | 15148 | 000 | ZW | 1 |
| 15 | Paulhac | 15148 | 000 | ZW | 2 |
| 15 | Paulhac | 15148 | 000 | ZW | 3 |
| 15 | Paulhac | 15148 | 000 | ZW | 4 |
| 15 | Paulhac | 15148 | 000 | ZW | 5 |
| 15 | Paulhac | 15148 | 000 | ZW | 6 |
| 15 | Paulhac | 15148 | 000 | ZW | 7 |
| 15 | Paulhac | 15148 | 000 | ZW | 8 |
| 15 | Paulhac | 15148 | 000 | ZW | 9 |
| 15 | Paulhac | 15148 | 000 | ZW | 10 |
| 15 | Paulhac | 15148 | 000 | ZW | 11 |
| 15 | Paulhac | 15148 | 000 | ZW | 12 |
| 15 | Paulhac | 15148 | 000 | ZW | 13 |
| 15 | Paulhac | 15148 | 000 | ZW | 14 |
| 15 | Paulhac | 15148 | 000 | ZW | 15 |
| 15 | Paulhac | 15148 | 000 | ZW | 16 |
| 15 | Paulhac | 15148 | 000 | ZW | 17 |
| 15 | Paulhac | 15148 | 000 | ZW | 18 |
| 15 | Paulhac | 15148 | 000 | ZW | 19 |
| 15 | Paulhac | 15148 | 000 | ZW | 20 |
| 15 | Paulhac | 15148 | 000 | ZW | 22 |
| 15 | Paulhac | 15148 | 000 | ZW | 23 |
| 15 | Paulhac | 15148 | 000 | ZW | 24 |
| 15 | Paulhac | 15148 | 000 | ZW | 25 |
| 15 | Paulhac | 15148 | 000 | ZW | 26 |
| 15 | Paulhac | 15148 | 000 | ZW | 27 |
| 15 | Paulhac | 15148 | 000 | ZW | 28 |
| 15 | Paulhac | 15148 | 000 | ZW | 29 |
| 15 | Paulhac | 15148 | 000 | ZW | 30 |
| 15 | Paulhac | 15148 | 000 | ZW | 31 |
| 15 | Paulhac | 15148 | 000 | ZW | 32 |
| 15 | Paulhac | 15148 | 000 | ZW | 34 |
| 15 | Paulhac | 15148 | 000 | ZW | 35 |
| 15 | Paulhac | 15148 | 000 | ZW | 36 |
| 15 | Paulhac | 15148 | 000 | ZW | 37 |
| 15 | Paulhac | 15148 | 000 | ZW | 38 |
| 15 | Paulhac | 15148 | 000 | ZW | 39 |
| 15 | Paulhac | 15148 | 000 | ZW | 40 |
| 15 | Paulhac | 15148 | 000 | ZW | 42 |
| 15 | Paulhac | 15148 | 000 | ZW | 43 |
| 15 | Paulhac | 15148 | 000 | ZW | 45 |
| 15 | Paulhac | 15148 | 000 | ZW | 46 |
| 15 | Paulhac | 15148 | 000 | ZW | 47 |
| 15 | Paulhac | 15148 | 000 | ZW | 49 |
| 15 | Paulhac | 15148 | 000 | ZW | 50 |
| 15 | Paulhac | 15148 | 000 | ZW | 52 |
| 15 | Paulhac | 15148 | 000 | ZW | 53 |
| 15 | Paulhac | 15148 | 000 | ZW | 54 |
| 15 | Paulhac | 15148 | 000 | ZW | 56 |
| 15 | Paulhac | 15148 | 000 | ZW | 57 |
| 15 | Paulhac | 15148 | 000 | ZW | 58 |
| 15 | Paulhac | 15148 | 000 | ZW | 59 |

| Dept | Nom Commune | INSEE | Pre_Sect | SECTION | N° Parcelle |
|------|-------------|-------|----------|---------|-------------|
| 15 | Paulhac | 15148 | 000 | ZW | 60 |
| 15 | Paulhac | 15148 | 000 | ZW | 61 |
| 15 | Paulhac | 15148 | 000 | ZW | 62 |
| 15 | Paulhac | 15148 | 000 | ZW | 63 |
| 15 | Paulhac | 15148 | 000 | ZW | 64 |
| 15 | Paulhac | 15148 | 000 | ZW | 65 |
| 15 | Paulhac | 15148 | 000 | ZW | 66 |
| 15 | Paulhac | 15148 | 000 | ZW | 67 |
| 15 | Paulhac | 15148 | 000 | ZW | 68 |
| 15 | Paulhac | 15148 | 000 | ZW | 69 |
| 15 | Paulhac | 15148 | 000 | ZW | 70 |
| 15 | Paulhac | 15148 | 000 | ZW | 71 |
| 15 | Paulhac | 15148 | 000 | ZX | 3 |
| 15 | Paulhac | 15148 | 000 | ZX | 4 |
| 15 | Paulhac | 15148 | 000 | ZX | 5 |
| 15 | Paulhac | 15148 | 000 | ZX | 6 |
| 15 | Paulhac | 15148 | 000 | ZX | 7 |
| 15 | Paulhac | 15148 | 000 | ZX | 10 |
| 15 | Paulhac | 15148 | 000 | ZX | 11 |
| 15 | Paulhac | 15148 | 000 | ZX | 12 |
| 15 | Paulhac | 15148 | 000 | ZX | 14 |
| 15 | Paulhac | 15148 | 000 | ZX | 15 |
| 15 | Paulhac | 15148 | 000 | ZX | 62 |
| 15 | Paulhac | 15148 | 000 | ZX | 63 |
| 15 | Paulhac | 15148 | 000 | ZX | 64 |
| 15 | Paulhac | 15148 | 000 | ZX | 67 |
| 15 | Paulhac | 15148 | 000 | ZX | 68 |
| 15 | Paulhac | 15148 | 000 | ZX | 69 |
| 15 | Paulhac | 15148 | 000 | ZX | 70 |
| 15 | Paulhac | 15148 | 000 | ZX | 71 |
| 15 | Paulhac | 15148 | 000 | ZX | 72 |
| 15 | Paulhac | 15148 | 000 | ZX | 73 |
| 15 | Paulhac | 15148 | 000 | ZX | 74 |
| 15 | Paulhac | 15148 | 000 | ZX | 75 |
| 15 | Paulhac | 15148 | 000 | ZX | 76 |
| 15 | Paulhac | 15148 | 000 | ZX | 77 |
| 15 | Paulhac | 15148 | 000 | ZX | 78 |
| 15 | Paulhac | 15148 | 000 | ZX | 79 |
| 15 | Paulhac | 15148 | 000 | ZX | 80 |
| 15 | Paulhac | 15148 | 000 | ZX | 81 |
| 15 | Paulhac | 15148 | 000 | ZX | 82 |
| 15 | Paulhac | 15148 | 000 | ZX | 83 |
| 15 | Paulhac | 15148 | 000 | ZX | 84 |
| 15 | Paulhac | 15148 | 000 | ZX | 85 |
| 15 | Paulhac | 15148 | 000 | ZX | 91 |
| 15 | Paulhac | 15148 | 000 | ZX | 92 |
| 15 | Paulhac | 15148 | 000 | ZX | 93 |
| 15 | Paulhac | 15148 | 000 | ZX | 94 |
| 15 | Paulhac | 15148 | 000 | ZX | 95 |
| 15 | Paulhac | 15148 | 000 | ZX | 96 |
| 15 | Paulhac | 15148 | 000 | ZX | 97 |
| 15 | Paulhac | 15148 | 000 | ZX | 98 |
| 15 | Paulhac | 15148 | 000 | ZX | 99 |
| 15 | Paulhac | 15148 | 000 | ZX | 100 |
| 15 | Paulhac | 15148 | 000 | ZX | 101 |
| 15 | Paulhac | 15148 | 000 | ZX | 102 |
| 15 | Paulhac | 15148 | 000 | ZX | 103 |
| 15 | Paulhac | 15148 | 000 | ZX | 104 |
| 15 | Paulhac | 15148 | 000 | ZX | 105 |
| 15 | Paulhac | 15148 | 000 | ZX | 106 |
| 15 | Paulhac | 15148 | 000 | ZX | 107 |
| 15 | Paulhac | 15148 | 000 | ZX | 108 |
| 15 | Paulhac | 15148 | 000 | ZX | 111 |
| 15 | Paulhac | 15148 | 000 | ZX | 114 |
| 15 | Paulhac | 15148 | 000 | ZX | 115 |
| 15 | Paulhac | 15148 | 000 | ZX | 116 |
| 15 | Paulhac | 15148 | 000 | ZX | 117 |
| 15 | Paulhac | 15148 | 000 | ZX | 118 |
| 15 | Paulhac | 15148 | 000 | ZX | 119 |
| 15 | Paulhac | 15148 | 000 | ZX | 120 |
| 15 | Paulhac | 15148 | 000 | ZX | 121 |
| 15 | Paulhac | 15148 | 000 | ZX | 122 |
| 15 | Paulhac | 15148 | 000 | ZX | 127 |
| 15 | Paulhac | 15148 | 000 | ZX | 129 |
| 15 | Paulhac | 15148 | 000 | ZX | 132 |
| 15 | Paulhac | 15148 | 000 | ZX | 133 |
| 15 | Paulhac | 15148 | 000 | ZX | 134 |
| 15 | Paulhac | 15148 | 000 | ZX | 137 |
| 15 | Paulhac | 15148 | 000 | ZX | 138 |

| Dept | Nom Commune | INSEE | Pre_Sect | SECTION | N° Parcelle |
|------|-------------|-------|----------|---------|-------------|
| 15 | Paulhac | 15148 | 000 | ZX | 139 |
| 15 | Paulhac | 15148 | 000 | ZX | 140 |
| 15 | Paulhac | 15148 | 000 | ZX | 141 |
| 15 | Paulhac | 15148 | 000 | ZX | 142 |
| 15 | Paulhac | 15148 | 000 | ZX | 143 |
| 15 | Paulhac | 15148 | 000 | ZY | 17 |
| 15 | Paulhac | 15148 | 000 | ZY | 18 |
| 15 | Paulhac | 15148 | 000 | ZY | 19 |
| 15 | Paulhac | 15148 | 000 | ZY | 22 |
| 15 | Paulhac | 15148 | 000 | ZY | 23 |
| 15 | Paulhac | 15148 | 000 | ZY | 34 |
| 15 | Paulhac | 15148 | 000 | ZY | 36 |
| 15 | Paulhac | 15148 | 000 | ZY | 37 |
| 15 | Paulhac | 15148 | 000 | ZY | 38 |
| 15 | Paulhac | 15148 | 000 | ZY | 39 |
| 15 | Paulhac | 15148 | 000 | ZY | 40 |
| 15 | Paulhac | 15148 | 000 | ZY | 41 |
| 15 | Paulhac | 15148 | 000 | ZY | 42 |
| 15 | Paulhac | 15148 | 000 | ZY | 43 |
| 15 | Paulhac | 15148 | 000 | ZY | 53 |
| 15 | Paulhac | 15148 | 000 | ZY | 57 |
| 15 | Paulhac | 15148 | 000 | ZY | 58 |
| 15 | Paulhac | 15148 | 000 | ZY | 59 |
| 15 | Paulhac | 15148 | 000 | ZY | 60 |
| 15 | Paulhac | 15148 | 000 | ZY | 61 |
| 15 | Paulhac | 15148 | 000 | ZY | 62 |
| 15 | Paulhac | 15148 | 000 | ZY | 63 |
| 15 | Paulhac | 15148 | 000 | ZY | 66 |
| 15 | Paulhac | 15148 | 000 | ZY | 67 |
| 15 | Rézentières | 15161 | 000 | 0C | 4 |
| 15 | Rézentières | 15161 | 000 | 0C | 6 |
| 15 | Rézentières | 15161 | 000 | 0C | 7 |
| 15 | Rézentières | 15161 | 000 | 0C | 8 |
| 15 | Rézentières | 15161 | 000 | 0C | 9 |
| 15 | Rézentières | 15161 | 000 | 0C | 10 |
| 15 | Rézentières | 15161 | 000 | 0C | 11 |
| 15 | Rézentières | 15161 | 000 | 0C | 12 |
| 15 | Rézentières | 15161 | 000 | 0C | 13 |
| 15 | Rézentières | 15161 | 000 | 0C | 14 |
| 15 | Rézentières | 15161 | 000 | 0C | 15 |
| 15 | Rézentières | 15161 | 000 | 0C | 16 |
| 15 | Rézentières | 15161 | 000 | 0C | 17 |
| 15 | Rézentières | 15161 | 000 | 0C | 19 |
| 15 | Rézentières | 15161 | 000 | 0C | 20 |
| 15 | Rézentières | 15161 | 000 | 0C | 21 |
| 15 | Rézentières | 15161 | 000 | 0C | 23 |
| 15 | Rézentières | 15161 | 000 | 0C | 24 |
| 15 | Rézentières | 15161 | 000 | 0C | 84 |
| 15 | Rézentières | 15161 | 000 | 0C | 85 |
| 15 | Rézentières | 15161 | 000 | 0C | 86 |
| 15 | Rézentières | 15161 | 000 | 0C | 87 |
| 15 | Rézentières | 15161 | 000 | 0C | 88 |
| 15 | Rézentières | 15161 | 000 | 0C | 89 |
| 15 | Rézentières | 15161 | 000 | 0C | 90 |
| 15 | Rézentières | 15161 | 000 | 0C | 91 |
| 15 | Rézentières | 15161 | 000 | 0C | 92 |
| 15 | Rézentières | 15161 | 000 | 0C | 93 |
| 15 | Rézentières | 15161 | 000 | 0C | 94 |
| 15 | Rézentières | 15161 | 000 | 0C | 97 |
| 15 | Rézentières | 15161 | 000 | 0C | 100 |
| 15 | Rézentières | 15161 | 000 | 0C | 101 |
| 15 | Rézentières | 15161 | 000 | 0C | 102 |
| 15 | Rézentières | 15161 | 000 | 0C | 103 |
| 15 | Rézentières | 15161 | 000 | 0C | 104 |
| 15 | Rézentières | 15161 | 000 | 0C | 576 |
| 15 | Rézentières | 15161 | 000 | 0C | 577 |
| 15 | Rézentières | 15161 | 000 | 0C | 579 |
| 15 | Rézentières | 15161 | 000 | 0C | 580 |
| 15 | Rézentières | 15161 | 000 | 0C | 581 |
| 15 | Rézentières | 15161 | 000 | 0C | 582 |
| 15 | Rézentières | 15161 | 000 | 0C | 588 |
| 15 | Rézentières | 15161 | 000 | 0C | 589 |
| 15 | Rézentières | 15161 | 000 | 0C | 590 |
| 15 | Rézentières | 15161 | 000 | 0C | 601 |
| 15 | Rézentières | 15161 | 000 | 0C | 602 |
| 15 | Rézentières | 15161 | 000 | 0C | 603 |
| 15 | Rézentières | 15161 | 000 | 0C | 604 |
| 15 | Rézentières | 15161 | 000 | 0C | 605 |
| 15 | Rézentières | 15161 | 000 | 0C | 606 |

| Dept | Nom Commune | INSEE | Pre_Sect | SECTION | N° Parcelle |
|------|-------------|-------|----------|---------|-------------|
| 15 | Rézentières | 15161 | 000 | 0C | 607 |
| 15 | Rézentières | 15161 | 000 | 0D | 89 |
| 15 | Rézentières | 15161 | 000 | 0D | 90 |
| 15 | Rézentières | 15161 | 000 | 0D | 91 |
| 15 | Rézentières | 15161 | 000 | 0D | 92 |
| 15 | Rézentières | 15161 | 000 | 0D | 93 |
| 15 | Rézentières | 15161 | 000 | 0D | 94 |
| 15 | Rézentières | 15161 | 000 | 0D | 95 |
| 15 | Rézentières | 15161 | 000 | 0D | 99 |
| 15 | Rézentières | 15161 | 000 | 0D | 100 |
| 15 | Rézentières | 15161 | 000 | 0D | 102 |
| 15 | Rézentières | 15161 | 000 | 0D | 103 |
| 15 | Rézentières | 15161 | 000 | 0D | 198 |
| 15 | Rézentières | 15161 | 000 | 0D | 199 |
| 15 | Rézentières | 15161 | 000 | 0D | 200 |
| 15 | Rézentières | 15161 | 000 | 0D | 201 |
| 15 | Rézentières | 15161 | 000 | 0D | 202 |
| 15 | Rézentières | 15161 | 000 | 0D | 203 |
| 15 | Rézentières | 15161 | 000 | 0D | 204 |
| 15 | Rézentières | 15161 | 000 | 0D | 205 |
| 15 | Rézentières | 15161 | 000 | 0D | 206 |
| 15 | Rézentières | 15161 | 000 | 0D | 207 |
| 15 | Rézentières | 15161 | 000 | 0D | 208 |
| 15 | Rézentières | 15161 | 000 | 0D | 209 |
| 15 | Rézentières | 15161 | 000 | 0D | 210 |
| 15 | Rézentières | 15161 | 000 | 0D | 211 |
| 15 | Rézentières | 15161 | 000 | 0D | 212 |
| 15 | Rézentières | 15161 | 000 | 0D | 213 |
| 15 | Rézentières | 15161 | 000 | 0D | 214 |
| 15 | Rézentières | 15161 | 000 | 0D | 215 |
| 15 | Rézentières | 15161 | 000 | 0D | 216 |
| 15 | Rézentières | 15161 | 000 | 0D | 217 |
| 15 | Rézentières | 15161 | 000 | 0D | 218 |
| 15 | Rézentières | 15161 | 000 | 0D | 219 |
| 15 | Rézentières | 15161 | 000 | 0D | 220 |
| 15 | Rézentières | 15161 | 000 | 0D | 221 |
| 15 | Rézentières | 15161 | 000 | 0D | 222 |
| 15 | Rézentières | 15161 | 000 | 0D | 223 |
| 15 | Rézentières | 15161 | 000 | 0D | 225 |
| 15 | Rézentières | 15161 | 000 | 0D | 226 |
| 15 | Rézentières | 15161 | 000 | 0D | 227 |
| 15 | Rézentières | 15161 | 000 | 0D | 228 |
| 15 | Rézentières | 15161 | 000 | 0D | 230 |
| 15 | Rézentières | 15161 | 000 | 0D | 231 |
| 15 | Rézentières | 15161 | 000 | 0D | 233 |
| 15 | Rézentières | 15161 | 000 | 0D | 234 |
| 15 | Rézentières | 15161 | 000 | 0D | 235 |
| 15 | Rézentières | 15161 | 000 | 0D | 236 |
| 15 | Rézentières | 15161 | 000 | 0D | 237 |
| 15 | Rézentières | 15161 | 000 | 0D | 238 |
| 15 | Rézentières | 15161 | 000 | 0D | 239 |
| 15 | Rézentières | 15161 | 000 | 0D | 240 |
| 15 | Rézentières | 15161 | 000 | 0D | 241 |
| 15 | Rézentières | 15161 | 000 | 0D | 242 |
| 15 | Rézentières | 15161 | 000 | 0D | 243 |
| 15 | Rézentières | 15161 | 000 | 0D | 244 |
| 15 | Rézentières | 15161 | 000 | 0D | 245 |
| 15 | Rézentières | 15161 | 000 | 0D | 246 |
| 15 | Rézentières | 15161 | 000 | 0D | 247 |
| 15 | Rézentières | 15161 | 000 | 0D | 248 |
| 15 | Rézentières | 15161 | 000 | 0D | 249 |
| 15 | Rézentières | 15161 | 000 | 0D | 250 |
| 15 | Rézentières | 15161 | 000 | 0D | 251 |
| 15 | Rézentières | 15161 | 000 | 0D | 252 |
| 15 | Rézentières | 15161 | 000 | 0D | 253 |
| 15 | Rézentières | 15161 | 000 | 0D | 254 |
| 15 | Rézentières | 15161 | 000 | 0D | 255 |
| 15 | Rézentières | 15161 | 000 | 0D | 256 |
| 15 | Rézentières | 15161 | 000 | 0D | 257 |
| 15 | Rézentières | 15161 | 000 | 0D | 258 |
| 15 | Rézentières | 15161 | 000 | 0D | 260 |
| 15 | Rézentières | 15161 | 000 | 0D | 261 |
| 15 | Rézentières | 15161 | 000 | 0D | 262 |
| 15 | Rézentières | 15161 | 000 | 0D | 263 |
| 15 | Rézentières | 15161 | 000 | 0D | 272 |
| 15 | Rézentières | 15161 | 000 | 0D | 273 |
| 15 | Rézentières | 15161 | 000 | 0D | 274 |
| 15 | Rézentières | 15161 | 000 | 0D | 275 |
| 15 | Rézentières | 15161 | 000 | ZH | 1 |

| Dept | Nom Commune | INSEE | Pre_Sect | SECTION | N° Parcelle |
|------|-------------|-------|----------|---------|-------------|
| 15 | Rézentières | 15161 | 000 | ZH | 2 |
| 15 | Rézentières | 15161 | 000 | ZI | 6 |
| 15 | Rézentières | 15161 | 000 | ZI | 7 |
| 15 | Rézentières | 15161 | 000 | ZI | 8 |
| 15 | Rézentières | 15161 | 000 | ZI | 9 |
| 15 | Rézentières | 15161 | 000 | ZI | 10 |
| 15 | Rézentières | 15161 | 000 | ZI | 11 |
| 15 | Rézentières | 15161 | 000 | ZI | 12 |
| 15 | Rézentières | 15161 | 000 | ZI | 13 |
| 15 | Rézentières | 15161 | 000 | ZI | 14 |
| 15 | Rézentières | 15161 | 000 | ZI | 15 |
| 15 | Rézentières | 15161 | 000 | ZI | 16 |
| 15 | Rézentières | 15161 | 000 | ZI | 17 |
| 15 | Rézentières | 15161 | 000 | ZI | 18 |
| 15 | Rézentières | 15161 | 000 | ZI | 19 |
| 15 | Rézentières | 15161 | 000 | ZI | 20 |
| 15 | Rézentières | 15161 | 000 | ZI | 22 |
| 15 | Rézentières | 15161 | 000 | ZI | 23 |
| 15 | Rézentières | 15161 | 000 | ZI | 24 |
| 15 | Rézentières | 15161 | 000 | ZI | 27 |
| 15 | Rézentières | 15161 | 000 | ZI | 28 |
| 15 | Rézentières | 15161 | 000 | ZI | 29 |
| 15 | Rézentières | 15161 | 000 | ZI | 30 |
| 15 | Rézentières | 15161 | 000 | ZI | 31 |
| 15 | Rézentières | 15161 | 000 | ZI | 32 |
| 15 | Rézentières | 15161 | 000 | ZI | 33 |
| 15 | Rézentières | 15161 | 000 | ZI | 36 |
| 15 | Rézentières | 15161 | 000 | ZI | 37 |
| 15 | Rézentières | 15161 | 000 | ZI | 38 |
| 15 | Rézentières | 15161 | 000 | ZI | 39 |
| 15 | Rézentières | 15161 | 000 | ZI | 40 |
| 15 | Rézentières | 15161 | 000 | ZI | 41 |
| 15 | Rézentières | 15161 | 000 | ZI | 42 |
| 15 | Rézentières | 15161 | 000 | ZI | 43 |
| 15 | Rézentières | 15161 | 000 | ZI | 44 |
| 15 | Rézentières | 15161 | 000 | ZI | 45 |
| 15 | Rézentières | 15161 | 000 | ZI | 46 |
| 15 | Rézentières | 15161 | 000 | ZI | 47 |
| 15 | Rézentières | 15161 | 000 | ZI | 48 |
| 15 | Rézentières | 15161 | 000 | ZI | 49 |
| 15 | Rézentières | 15161 | 000 | ZI | 50 |
| 15 | Rézentières | 15161 | 000 | ZI | 51 |
| 15 | Rézentières | 15161 | 000 | ZI | 52 |
| 15 | Rézentières | 15161 | 000 | ZI | 53 |
| 15 | Rézentières | 15161 | 000 | ZI | 54 |
| 15 | Rézentières | 15161 | 000 | ZI | 55 |
| 15 | Rézentières | 15161 | 000 | ZI | 56 |
| 15 | Rézentières | 15161 | 000 | ZI | 58 |
| 15 | Rézentières | 15161 | 000 | ZI | 60 |
| 15 | Rézentières | 15161 | 000 | ZI | 61 |
| 15 | Rézentières | 15161 | 000 | ZI | 62 |
| 15 | Rézentières | 15161 | 000 | ZI | 63 |
| 15 | Rézentières | 15161 | 000 | ZI | 64 |
| 15 | Rézentières | 15161 | 000 | ZI | 65 |
| 15 | Rézentières | 15161 | 000 | ZI | 66 |
| 15 | Rézentières | 15161 | 000 | ZI | 67 |
| 15 | Rézentières | 15161 | 000 | ZI | 68 |
| 15 | Rézentières | 15161 | 000 | ZI | 69 |
| 15 | Rézentières | 15161 | 000 | ZK | 1 |
| 15 | Rézentières | 15161 | 000 | ZK | 6 |
| 15 | Rézentières | 15161 | 000 | ZK | 7 |
| 15 | Rézentières | 15161 | 000 | ZK | 8 |
| 15 | Rézentières | 15161 | 000 | ZK | 11 |
| 15 | Rézentières | 15161 | 000 | ZK | 12 |
| 15 | Rézentières | 15161 | 000 | ZK | 13 |
| 15 | Rézentières | 15161 | 000 | ZK | 14 |
| 15 | Rézentières | 15161 | 000 | ZK | 15 |
| 15 | Rézentières | 15161 | 000 | ZK | 16 |
| 15 | Rézentières | 15161 | 000 | ZL | 1 |
| 15 | Rézentières | 15161 | 000 | ZL | 2 |
| 15 | Rézentières | 15161 | 000 | ZL | 3 |
| 15 | Rézentières | 15161 | 000 | ZL | 4 |
| 15 | Rézentières | 15161 | 000 | ZL | 5 |
| 15 | Rézentières | 15161 | 000 | ZL | 6 |
| 15 | Rézentières | 15161 | 000 | ZL | 7 |
| 15 | Rézentières | 15161 | 000 | ZL | 8 |
| 15 | Rézentières | 15161 | 000 | ZL | 9 |
| 15 | Rézentières | 15161 | 000 | ZL | 10 |
| 15 | Rézentières | 15161 | 000 | ZL | 11 |

| Dept | Nom Commune | INSEE | Pre_Sect | SECTION | N° Parcelle |
|------|-------------|-------|----------|---------|-------------|
| 15 | Rézentières | 15161 | 000 | ZL | 12 |
| 15 | Rézentières | 15161 | 000 | ZL | 20 |
| 15 | Rézentières | 15161 | 000 | ZL | 21 |
| 15 | Rézentières | 15161 | 000 | ZL | 22 |
| 15 | Rézentières | 15161 | 000 | ZL | 23 |
| 15 | Rézentières | 15161 | 000 | ZL | 24 |
| 15 | Rézentières | 15161 | 000 | ZL | 25 |
| 15 | Rézentières | 15161 | 000 | ZL | 26 |
| 15 | Rézentières | 15161 | 000 | ZL | 27 |
| 15 | Rézentières | 15161 | 000 | ZL | 28 |
| 15 | Rézentières | 15161 | 000 | ZL | 29 |
| 15 | Rézentières | 15161 | 000 | ZL | 30 |
| 15 | Rézentières | 15161 | 000 | ZL | 31 |
| 15 | Rézentières | 15161 | 000 | ZL | 32 |
| 15 | Rézentières | 15161 | 000 | ZL | 33 |
| 15 | Rézentières | 15161 | 000 | ZL | 34 |
| 15 | Rézentières | 15161 | 000 | ZL | 35 |
| 15 | Rézentières | 15161 | 000 | ZL | 36 |
| 15 | Rézentières | 15161 | 000 | ZM | 2 |
| 15 | Rézentières | 15161 | 000 | ZM | 3 |
| 15 | Rézentières | 15161 | 000 | ZM | 4 |
| 15 | Rézentières | 15161 | 000 | ZM | 5 |
| 15 | Rézentières | 15161 | 000 | ZM | 6 |
| 15 | Rézentières | 15161 | 000 | ZM | 7 |
| 15 | Rézentières | 15161 | 000 | ZM | 9 |
| 15 | Rézentières | 15161 | 000 | ZM | 10 |
| 15 | Rézentières | 15161 | 000 | ZM | 11 |
| 15 | Rézentières | 15161 | 000 | ZM | 12 |
| 15 | Rézentières | 15161 | 000 | ZM | 13 |
| 15 | Rézentières | 15161 | 000 | ZM | 14 |
| 15 | Rézentières | 15161 | 000 | ZM | 15 |
| 15 | Rézentières | 15161 | 000 | ZM | 16 |
| 15 | Rézentières | 15161 | 000 | ZM | 17 |
| 15 | Rézentières | 15161 | 000 | ZM | 18 |
| 15 | Rézentières | 15161 | 000 | ZM | 19 |
| 15 | Rézentières | 15161 | 000 | ZM | 20 |
| 15 | Rézentières | 15161 | 000 | ZM | 21 |
| 15 | Rézentières | 15161 | 000 | ZM | 22 |
| 15 | Rézentières | 15161 | 000 | ZM | 23 |
| 15 | Rézentières | 15161 | 000 | ZM | 24 |
| 15 | Rézentières | 15161 | 000 | ZM | 25 |
| 15 | Rézentières | 15161 | 000 | ZM | 26 |
| 15 | Rézentières | 15161 | 000 | ZM | 27 |
| 15 | Rézentières | 15161 | 000 | ZM | 28 |
| 15 | Rézentières | 15161 | 000 | ZM | 29 |
| 15 | Rézentières | 15161 | 000 | ZM | 30 |
| 15 | Rézentières | 15161 | 000 | ZM | 31 |
| 15 | Rézentières | 15161 | 000 | ZM | 32 |
| 15 | Rézentières | 15161 | 000 | ZM | 33 |
| 15 | Rézentières | 15161 | 000 | ZM | 34 |
| 15 | Rézentières | 15161 | 000 | ZM | 35 |
| 15 | Rézentières | 15161 | 000 | ZM | 36 |
| 15 | Rézentières | 15161 | 000 | ZM | 38 |
| 15 | Rézentières | 15161 | 000 | ZM | 39 |
| 15 | Rézentières | 15161 | 000 | ZM | 40 |
| 15 | Rézentières | 15161 | 000 | ZM | 41 |
| 15 | Rézentières | 15161 | 000 | ZM | 42 |
| 15 | Rézentières | 15161 | 000 | ZM | 43 |
| 15 | Rézentières | 15161 | 000 | ZM | 44 |
| 15 | Rézentières | 15161 | 000 | ZN | 1 |
| 15 | Rézentières | 15161 | 000 | ZN | 2 |
| 15 | Rézentières | 15161 | 000 | ZN | 10 |
| 15 | Rézentières | 15161 | 000 | ZN | 11 |
| 15 | Rézentières | 15161 | 000 | ZN | 12 |
| 15 | Roffiac | 15164 | 000 | AH | 89 |
| 15 | Roffiac | 15164 | 000 | AH | 90 |
| 15 | Roffiac | 15164 | 000 | AH | 94 |
| 15 | Roffiac | 15164 | 000 | AH | 142 |
| 15 | Roffiac | 15164 | 000 | AH | 143 |
| 15 | Roffiac | 15164 | 000 | AH | 144 |
| 15 | Roffiac | 15164 | 000 | AH | 146 |
| 15 | Roffiac | 15164 | 000 | AH | 147 |
| 15 | Roffiac | 15164 | 000 | AH | 148 |
| 15 | Roffiac | 15164 | 000 | AH | 150 |
| 15 | Roffiac | 15164 | 000 | AH | 151 |
| 15 | Roffiac | 15164 | 000 | AH | 166 |
| 15 | Roffiac | 15164 | 000 | AH | 167 |
| 15 | Roffiac | 15164 | 000 | AH | 168 |
| 15 | Roffiac | 15164 | 000 | AH | 169 |

| Dept | Nom Commune | INSEE | Pre_Sect | SECTION | N° Parcelle |
|------|-------------|-------|----------|---------|-------------|
| 15 | Roffiac | 15164 | 000 | AH | 170 |
| 15 | Roffiac | 15164 | 000 | AH | 171 |
| 15 | Roffiac | 15164 | 000 | AH | 172 |
| 15 | Roffiac | 15164 | 000 | AH | 298 |
| 15 | Roffiac | 15164 | 000 | AH | 299 |
| 15 | Roffiac | 15164 | 000 | AH | 310 |
| 15 | Roffiac | 15164 | 000 | AH | 313 |
| 15 | Roffiac | 15164 | 000 | AH | 315 |
| 15 | Roffiac | 15164 | 000 | AH | 317 |
| 15 | Roffiac | 15164 | 000 | AH | 319 |
| 15 | Roffiac | 15164 | 000 | AH | 321 |
| 15 | Roffiac | 15164 | 000 | AH | 323 |
| 15 | Roffiac | 15164 | 000 | AH | 325 |
| 15 | Roffiac | 15164 | 000 | AH | 327 |
| 15 | Roffiac | 15164 | 000 | AH | 329 |
| 15 | Roffiac | 15164 | 000 | AH | 331 |
| 15 | Roffiac | 15164 | 000 | AH | 333 |
| 15 | Roffiac | 15164 | 000 | AH | 335 |
| 15 | Roffiac | 15164 | 000 | AH | 337 |
| 15 | Roffiac | 15164 | 000 | AH | 339 |
| 15 | Roffiac | 15164 | 000 | AH | 341 |
| 15 | Roffiac | 15164 | 000 | AH | 343 |
| 15 | Roffiac | 15164 | 000 | AH | 345 |
| 15 | Roffiac | 15164 | 000 | AH | 347 |
| 15 | Roffiac | 15164 | 000 | AH | 349 |
| 15 | Roffiac | 15164 | 000 | AH | 351 |
| 15 | Roffiac | 15164 | 000 | AI | 1 |
| 15 | Roffiac | 15164 | 000 | AI | 2 |
| 15 | Roffiac | 15164 | 000 | AI | 3 |
| 15 | Roffiac | 15164 | 000 | AI | 4 |
| 15 | Roffiac | 15164 | 000 | AI | 5 |
| 15 | Roffiac | 15164 | 000 | AI | 9 |
| 15 | Roffiac | 15164 | 000 | AI | 10 |
| 15 | Roffiac | 15164 | 000 | AI | 11 |
| 15 | Roffiac | 15164 | 000 | AI | 14 |
| 15 | Roffiac | 15164 | 000 | AI | 15 |
| 15 | Roffiac | 15164 | 000 | AI | 16 |
| 15 | Roffiac | 15164 | 000 | AI | 17 |
| 15 | Roffiac | 15164 | 000 | AI | 18 |
| 15 | Roffiac | 15164 | 000 | AI | 19 |
| 15 | Roffiac | 15164 | 000 | AI | 20 |
| 15 | Roffiac | 15164 | 000 | AI | 21 |
| 15 | Roffiac | 15164 | 000 | AI | 22 |
| 15 | Roffiac | 15164 | 000 | AI | 23 |
| 15 | Roffiac | 15164 | 000 | AI | 24 |
| 15 | Roffiac | 15164 | 000 | AI | 25 |
| 15 | Roffiac | 15164 | 000 | AI | 26 |
| 15 | Roffiac | 15164 | 000 | AI | 27 |
| 15 | Roffiac | 15164 | 000 | AI | 28 |
| 15 | Roffiac | 15164 | 000 | AI | 29 |
| 15 | Roffiac | 15164 | 000 | AI | 30 |
| 15 | Roffiac | 15164 | 000 | AI | 31 |
| 15 | Roffiac | 15164 | 000 | AI | 33 |
| 15 | Roffiac | 15164 | 000 | AI | 34 |
| 15 | Roffiac | 15164 | 000 | AI | 36 |
| 15 | Roffiac | 15164 | 000 | AI | 38 |
| 15 | Roffiac | 15164 | 000 | AI | 39 |
| 15 | Roffiac | 15164 | 000 | AI | 41 |
| 15 | Roffiac | 15164 | 000 | AI | 42 |
| 15 | Roffiac | 15164 | 000 | AI | 44 |
| 15 | Roffiac | 15164 | 000 | AI | 45 |
| 15 | Roffiac | 15164 | 000 | AI | 46 |
| 15 | Roffiac | 15164 | 000 | AI | 47 |
| 15 | Roffiac | 15164 | 000 | AI | 49 |
| 15 | Roffiac | 15164 | 000 | AI | 50 |
| 15 | Roffiac | 15164 | 000 | AI | 51 |
| 15 | Roffiac | 15164 | 000 | AI | 52 |
| 15 | Roffiac | 15164 | 000 | AI | 53 |
| 15 | Roffiac | 15164 | 000 | AI | 54 |
| 15 | Roffiac | 15164 | 000 | AI | 55 |
| 15 | Roffiac | 15164 | 000 | AI | 56 |
| 15 | Roffiac | 15164 | 000 | AI | 58 |
| 15 | Roffiac | 15164 | 000 | AI | 59 |
| 15 | Roffiac | 15164 | 000 | AI | 60 |
| 15 | Roffiac | 15164 | 000 | AI | 61 |
| 15 | Roffiac | 15164 | 000 | AI | 62 |
| 15 | Roffiac | 15164 | 000 | AI | 63 |
| 15 | Roffiac | 15164 | 000 | AI | 64 |
| 15 | Roffiac | 15164 | 000 | AI | 65 |

| Dept | Nom Commune | INSEE | Pre_Sect | SECTION | N° Parcelle |
|------|-------------|-------|----------|---------|-------------|
| 15 | Roffiac | 15164 | 000 | AI | 66 |
| 15 | Roffiac | 15164 | 000 | AI | 69 |
| 15 | Roffiac | 15164 | 000 | AI | 72 |
| 15 | Roffiac | 15164 | 000 | AI | 74 |
| 15 | Roffiac | 15164 | 000 | AI | 76 |
| 15 | Roffiac | 15164 | 000 | AI | 78 |
| 15 | Roffiac | 15164 | 000 | AI | 79 |
| 15 | Roffiac | 15164 | 000 | AI | 80 |
| 15 | Roffiac | 15164 | 000 | AI | 81 |
| 15 | Roffiac | 15164 | 000 | AI | 82 |
| 15 | Roffiac | 15164 | 000 | AI | 84 |
| 15 | Roffiac | 15164 | 000 | AI | 85 |
| 15 | Roffiac | 15164 | 000 | AI | 86 |
| 15 | Roffiac | 15164 | 000 | AI | 87 |
| 15 | Roffiac | 15164 | 000 | AI | 88 |
| 15 | Roffiac | 15164 | 000 | AI | 90 |
| 15 | Roffiac | 15164 | 000 | AI | 92 |
| 15 | Roffiac | 15164 | 000 | AI | 93 |
| 15 | Roffiac | 15164 | 000 | AI | 94 |
| 15 | Roffiac | 15164 | 000 | AI | 96 |
| 15 | Roffiac | 15164 | 000 | AI | 97 |
| 15 | Roffiac | 15164 | 000 | AI | 99 |
| 15 | Roffiac | 15164 | 000 | AI | 100 |
| 15 | Roffiac | 15164 | 000 | AI | 104 |
| 15 | Roffiac | 15164 | 000 | AI | 105 |
| 15 | Roffiac | 15164 | 000 | AI | 106 |
| 15 | Roffiac | 15164 | 000 | AI | 107 |
| 15 | Roffiac | 15164 | 000 | AI | 108 |
| 15 | Roffiac | 15164 | 000 | AI | 110 |
| 15 | Roffiac | 15164 | 000 | AI | 112 |
| 15 | Roffiac | 15164 | 000 | AI | 114 |
| 15 | Roffiac | 15164 | 000 | AI | 117 |
| 15 | Roffiac | 15164 | 000 | AI | 118 |
| 15 | Roffiac | 15164 | 000 | AI | 119 |
| 15 | Roffiac | 15164 | 000 | AI | 120 |
| 15 | Roffiac | 15164 | 000 | AI | 121 |
| 15 | Roffiac | 15164 | 000 | AI | 122 |
| 15 | Roffiac | 15164 | 000 | AI | 123 |
| 15 | Roffiac | 15164 | 000 | AI | 124 |
| 15 | Roffiac | 15164 | 000 | AI | 126 |
| 15 | Roffiac | 15164 | 000 | AI | 128 |
| 15 | Roffiac | 15164 | 000 | AI | 129 |
| 15 | Roffiac | 15164 | 000 | AI | 130 |
| 15 | Roffiac | 15164 | 000 | AI | 132 |
| 15 | Roffiac | 15164 | 000 | AI | 133 |
| 15 | Roffiac | 15164 | 000 | AI | 135 |
| 15 | Roffiac | 15164 | 000 | AI | 137 |
| 15 | Roffiac | 15164 | 000 | AI | 138 |
| 15 | Roffiac | 15164 | 000 | AI | 139 |
| 15 | Roffiac | 15164 | 000 | AI | 140 |
| 15 | Roffiac | 15164 | 000 | AI | 141 |
| 15 | Roffiac | 15164 | 000 | AI | 142 |
| 15 | Roffiac | 15164 | 000 | AI | 143 |
| 15 | Roffiac | 15164 | 000 | AI | 144 |
| 15 | Roffiac | 15164 | 000 | AI | 145 |
| 15 | Roffiac | 15164 | 000 | AI | 146 |
| 15 | Roffiac | 15164 | 000 | AI | 147 |
| 15 | Roffiac | 15164 | 000 | AI | 148 |
| 15 | Roffiac | 15164 | 000 | AI | 149 |
| 15 | Roffiac | 15164 | 000 | AI | 150 |
| 15 | Roffiac | 15164 | 000 | AI | 151 |
| 15 | Roffiac | 15164 | 000 | AI | 153 |
| 15 | Roffiac | 15164 | 000 | AI | 154 |
| 15 | Roffiac | 15164 | 000 | AI | 155 |
| 15 | Roffiac | 15164 | 000 | AI | 156 |
| 15 | Roffiac | 15164 | 000 | AI | 161 |
| 15 | Roffiac | 15164 | 000 | AI | 162 |
| 15 | Roffiac | 15164 | 000 | AI | 163 |
| 15 | Roffiac | 15164 | 000 | AI | 165 |
| 15 | Roffiac | 15164 | 000 | AI | 166 |
| 15 | Roffiac | 15164 | 000 | AI | 169 |
| 15 | Roffiac | 15164 | 000 | AI | 174 |
| 15 | Roffiac | 15164 | 000 | AI | 175 |
| 15 | Roffiac | 15164 | 000 | AI | 176 |
| 15 | Roffiac | 15164 | 000 | AI | 177 |
| 15 | Roffiac | 15164 | 000 | AI | 178 |
| 15 | Roffiac | 15164 | 000 | AI | 179 |
| 15 | Roffiac | 15164 | 000 | AI | 180 |
| 15 | Roffiac | 15164 | 000 | AI | 181 |

| Dept | Nom Commune | INSEE | Pre_Sect | SECTION | N° Parcelle |
|------|-------------|-------|----------|---------|-------------|
| 15 | Roffiac | 15164 | 000 | AI | 182 |
| 15 | Roffiac | 15164 | 000 | AI | 184 |
| 15 | Roffiac | 15164 | 000 | AI | 185 |
| 15 | Roffiac | 15164 | 000 | AI | 186 |
| 15 | Roffiac | 15164 | 000 | AI | 187 |
| 15 | Roffiac | 15164 | 000 | AI | 188 |
| 15 | Roffiac | 15164 | 000 | AI | 189 |
| 15 | Roffiac | 15164 | 000 | AI | 190 |
| 15 | Roffiac | 15164 | 000 | AI | 191 |
| 15 | Roffiac | 15164 | 000 | AI | 192 |
| 15 | Roffiac | 15164 | 000 | AI | 193 |
| 15 | Roffiac | 15164 | 000 | AI | 194 |
| 15 | Roffiac | 15164 | 000 | AI | 195 |
| 15 | Roffiac | 15164 | 000 | AI | 196 |
| 15 | Roffiac | 15164 | 000 | AI | 197 |
| 15 | Roffiac | 15164 | 000 | AI | 198 |
| 15 | Roffiac | 15164 | 000 | AI | 199 |
| 15 | Roffiac | 15164 | 000 | AI | 200 |
| 15 | Roffiac | 15164 | 000 | AI | 201 |
| 15 | Roffiac | 15164 | 000 | AK | 2 |
| 15 | Roffiac | 15164 | 000 | AK | 3 |
| 15 | Roffiac | 15164 | 000 | AK | 4 |
| 15 | Roffiac | 15164 | 000 | AK | 5 |
| 15 | Roffiac | 15164 | 000 | AK | 6 |
| 15 | Roffiac | 15164 | 000 | AK | 7 |
| 15 | Roffiac | 15164 | 000 | AK | 8 |
| 15 | Roffiac | 15164 | 000 | AK | 9 |
| 15 | Roffiac | 15164 | 000 | AK | 10 |
| 15 | Roffiac | 15164 | 000 | AK | 11 |
| 15 | Roffiac | 15164 | 000 | AK | 12 |
| 15 | Roffiac | 15164 | 000 | AK | 13 |
| 15 | Roffiac | 15164 | 000 | AK | 14 |
| 15 | Roffiac | 15164 | 000 | AM | 56 |
| 15 | Roffiac | 15164 | 000 | AM | 69 |
| 15 | Roffiac | 15164 | 000 | AM | 70 |
| 15 | Roffiac | 15164 | 000 | AM | 71 |
| 15 | Roffiac | 15164 | 000 | AM | 72 |
| 15 | Roffiac | 15164 | 000 | AM | 75 |
| 15 | Roffiac | 15164 | 000 | AM | 76 |
| 15 | Roffiac | 15164 | 000 | AM | 79 |
| 15 | Roffiac | 15164 | 000 | AM | 80 |
| 15 | Roffiac | 15164 | 000 | AM | 83 |
| 15 | Roffiac | 15164 | 000 | AM | 84 |
| 15 | Roffiac | 15164 | 000 | AM | 85 |
| 15 | Roffiac | 15164 | 000 | AM | 86 |
| 15 | Roffiac | 15164 | 000 | AM | 87 |
| 15 | Roffiac | 15164 | 000 | AM | 88 |
| 15 | Roffiac | 15164 | 000 | AM | 89 |
| 15 | Roffiac | 15164 | 000 | AM | 146 |
| 15 | Roffiac | 15164 | 000 | AM | 147 |
| 15 | Roffiac | 15164 | 000 | AM | 148 |
| 15 | Roffiac | 15164 | 000 | AM | 149 |
| 15 | Roffiac | 15164 | 000 | AM | 155 |
| 15 | Roffiac | 15164 | 000 | AM | 156 |
| 15 | Roffiac | 15164 | 000 | AM | 157 |
| 15 | Roffiac | 15164 | 000 | AM | 160 |
| 15 | Roffiac | 15164 | 000 | AM | 163 |
| 15 | Roffiac | 15164 | 000 | AM | 164 |
| 15 | Roffiac | 15164 | 000 | AM | 167 |
| 15 | Roffiac | 15164 | 000 | AM | 178 |
| 15 | Roffiac | 15164 | 000 | AM | 180 |
| 15 | Roffiac | 15164 | 000 | AM | 181 |
| 15 | Roffiac | 15164 | 000 | AM | 188 |
| 15 | Roffiac | 15164 | 000 | AM | 199 |
| 15 | Roffiac | 15164 | 000 | AM | 203 |
| 15 | Roffiac | 15164 | 000 | AM | 205 |
| 15 | Roffiac | 15164 | 000 | AM | 206 |
| 15 | Roffiac | 15164 | 000 | AM | 209 |
| 15 | Roffiac | 15164 | 000 | AM | 213 |
| 15 | Roffiac | 15164 | 000 | AM | 215 |
| 15 | Roffiac | 15164 | 000 | AM | 217 |
| 15 | Roffiac | 15164 | 000 | AM | 218 |
| 15 | Roffiac | 15164 | 000 | AM | 219 |
| 15 | Roffiac | 15164 | 000 | AM | 222 |
| 15 | Roffiac | 15164 | 000 | AM | 226 |
| 15 | Roffiac | 15164 | 000 | AM | 228 |
| 15 | Roffiac | 15164 | 000 | AM | 230 |
| 15 | Roffiac | 15164 | 000 | AM | 231 |
| 15 | Roffiac | 15164 | 000 | AM | 232 |

| Dept | Nom Commune | INSEE | Pre_Sect | SECTION | N° Parcelle |
|------|-------------|-------|----------|---------|-------------|
| 15 | Roffiac | 15164 | 000 | AM | 233 |
| 15 | Roffiac | 15164 | 000 | AM | 234 |
| 15 | Roffiac | 15164 | 000 | AM | 235 |
| 15 | Roffiac | 15164 | 000 | AP | 1 |
| 15 | Roffiac | 15164 | 000 | AP | 2 |
| 15 | Roffiac | 15164 | 000 | AP | 3 |
| 15 | Roffiac | 15164 | 000 | AP | 4 |
| 15 | Roffiac | 15164 | 000 | AP | 5 |
| 15 | Roffiac | 15164 | 000 | AP | 6 |
| 15 | Roffiac | 15164 | 000 | AP | 7 |
| 15 | Roffiac | 15164 | 000 | AP | 8 |
| 15 | Roffiac | 15164 | 000 | AP | 9 |
| 15 | Roffiac | 15164 | 000 | AP | 10 |
| 15 | Roffiac | 15164 | 000 | AP | 11 |
| 15 | Roffiac | 15164 | 000 | AP | 12 |
| 15 | Roffiac | 15164 | 000 | AP | 13 |
| 15 | Roffiac | 15164 | 000 | AP | 14 |
| 15 | Roffiac | 15164 | 000 | AP | 15 |
| 15 | Roffiac | 15164 | 000 | AP | 16 |
| 15 | Roffiac | 15164 | 000 | AP | 17 |
| 15 | Roffiac | 15164 | 000 | AP | 18 |
| 15 | Roffiac | 15164 | 000 | AP | 19 |
| 15 | Roffiac | 15164 | 000 | AP | 20 |
| 15 | Roffiac | 15164 | 000 | AP | 21 |
| 15 | Roffiac | 15164 | 000 | AP | 22 |
| 15 | Roffiac | 15164 | 000 | AP | 23 |
| 15 | Roffiac | 15164 | 000 | AP | 24 |
| 15 | Roffiac | 15164 | 000 | AP | 25 |
| 15 | Roffiac | 15164 | 000 | AP | 26 |
| 15 | Roffiac | 15164 | 000 | AP | 27 |
| 15 | Roffiac | 15164 | 000 | AP | 43 |
| 15 | Roffiac | 15164 | 000 | AP | 44 |
| 15 | Roffiac | 15164 | 000 | AP | 45 |
| 15 | Roffiac | 15164 | 000 | AP | 46 |
| 15 | Roffiac | 15164 | 000 | AP | 47 |
| 15 | Roffiac | 15164 | 000 | AP | 48 |
| 15 | Roffiac | 15164 | 000 | AP | 49 |
| 15 | Roffiac | 15164 | 000 | AP | 50 |
| 15 | Roffiac | 15164 | 000 | AP | 51 |
| 15 | Roffiac | 15164 | 000 | AP | 52 |
| 15 | Roffiac | 15164 | 000 | AP | 53 |
| 15 | Roffiac | 15164 | 000 | AP | 54 |
| 15 | Roffiac | 15164 | 000 | AP | 55 |
| 15 | Roffiac | 15164 | 000 | AP | 56 |
| 15 | Roffiac | 15164 | 000 | AP | 57 |
| 15 | Roffiac | 15164 | 000 | AP | 58 |
| 15 | Roffiac | 15164 | 000 | AP | 59 |
| 15 | Roffiac | 15164 | 000 | AP | 60 |
| 15 | Roffiac | 15164 | 000 | AP | 61 |
| 15 | Roffiac | 15164 | 000 | AP | 62 |
| 15 | Roffiac | 15164 | 000 | AP | 63 |
| 15 | Roffiac | 15164 | 000 | AP | 89 |
| 15 | Roffiac | 15164 | 000 | AP | 90 |
| 15 | Roffiac | 15164 | 000 | AP | 91 |
| 15 | Roffiac | 15164 | 000 | AP | 92 |
| 15 | Roffiac | 15164 | 000 | AP | 93 |
| 15 | Roffiac | 15164 | 000 | AP | 94 |
| 15 | Roffiac | 15164 | 000 | AP | 95 |
| 15 | Roffiac | 15164 | 000 | AP | 96 |
| 15 | Roffiac | 15164 | 000 | AP | 97 |
| 15 | Roffiac | 15164 | 000 | AP | 98 |
| 15 | Roffiac | 15164 | 000 | AP | 99 |
| 15 | Roffiac | 15164 | 000 | AP | 100 |
| 15 | Roffiac | 15164 | 000 | AP | 101 |
| 15 | Roffiac | 15164 | 000 | AP | 102 |
| 15 | Roffiac | 15164 | 000 | AP | 104 |
| 15 | Roffiac | 15164 | 000 | AP | 105 |
| 15 | Roffiac | 15164 | 000 | AP | 106 |
| 15 | Roffiac | 15164 | 000 | AP | 107 |
| 15 | Roffiac | 15164 | 000 | AP | 108 |
| 15 | Roffiac | 15164 | 000 | AP | 147 |
| 15 | Roffiac | 15164 | 000 | AP | 148 |
| 15 | Roffiac | 15164 | 000 | YA | 1 |
| 15 | Roffiac | 15164 | 000 | YA | 2 |
| 15 | Roffiac | 15164 | 000 | YA | 3 |
| 15 | Roffiac | 15164 | 000 | YA | 4 |
| 15 | Roffiac | 15164 | 000 | YA | 5 |
| 15 | Roffiac | 15164 | 000 | YA | 6 |
| 15 | Roffiac | 15164 | 000 | YA | 7 |

| Dept | Nom Commune | INSEE | Pre_Sect | SECTION | N° Parcelle |
|------|-------------|-------|----------|---------|-------------|
| 15 | Roffiac | 15164 | 000 | YA | 8 |
| 15 | Roffiac | 15164 | 000 | YA | 10 |
| 15 | Roffiac | 15164 | 000 | YA | 11 |
| 15 | Roffiac | 15164 | 000 | YA | 12 |
| 15 | Roffiac | 15164 | 000 | YA | 13 |
| 15 | Roffiac | 15164 | 000 | YA | 14 |
| 15 | Roffiac | 15164 | 000 | YA | 15 |
| 15 | Roffiac | 15164 | 000 | YA | 16 |
| 15 | Roffiac | 15164 | 000 | YA | 17 |
| 15 | Roffiac | 15164 | 000 | YA | 18 |
| 15 | Roffiac | 15164 | 000 | YA | 19 |
| 15 | Roffiac | 15164 | 000 | YA | 20 |
| 15 | Roffiac | 15164 | 000 | YA | 21 |
| 15 | Roffiac | 15164 | 000 | YA | 22 |
| 15 | Roffiac | 15164 | 000 | YA | 23 |
| 15 | Roffiac | 15164 | 000 | YA | 24 |
| 15 | Roffiac | 15164 | 000 | YA | 26 |
| 15 | Roffiac | 15164 | 000 | YA | 28 |
| 15 | Roffiac | 15164 | 000 | ZC | 1 |
| 15 | Roffiac | 15164 | 000 | ZC | 4 |
| 15 | Roffiac | 15164 | 000 | ZC | 6 |
| 15 | Roffiac | 15164 | 000 | ZC | 7 |
| 15 | Roffiac | 15164 | 000 | ZC | 8 |
| 15 | Roffiac | 15164 | 000 | ZC | 9 |
| 15 | Roffiac | 15164 | 000 | ZC | 10 |
| 15 | Roffiac | 15164 | 000 | ZC | 11 |
| 15 | Roffiac | 15164 | 000 | ZC | 12 |
| 15 | Roffiac | 15164 | 000 | ZC | 13 |
| 15 | Roffiac | 15164 | 000 | ZC | 15 |
| 15 | Roffiac | 15164 | 000 | ZC | 16 |
| 15 | Roffiac | 15164 | 000 | ZC | 17 |
| 15 | Roffiac | 15164 | 000 | ZC | 18 |
| 15 | Roffiac | 15164 | 000 | ZC | 19 |
| 15 | Roffiac | 15164 | 000 | ZC | 20 |
| 15 | Roffiac | 15164 | 000 | ZC | 21 |
| 15 | Roffiac | 15164 | 000 | ZC | 22 |
| 15 | Roffiac | 15164 | 000 | ZC | 23 |
| 15 | Roffiac | 15164 | 000 | ZC | 24 |
| 15 | Roffiac | 15164 | 000 | ZC | 25 |
| 15 | Roffiac | 15164 | 000 | ZC | 26 |
| 15 | Roffiac | 15164 | 000 | ZC | 27 |
| 15 | Roffiac | 15164 | 000 | ZC | 28 |
| 15 | Roffiac | 15164 | 000 | ZC | 29 |
| 15 | Roffiac | 15164 | 000 | ZC | 30 |
| 15 | Roffiac | 15164 | 000 | ZC | 31 |
| 15 | Roffiac | 15164 | 000 | ZC | 35 |
| 15 | Roffiac | 15164 | 000 | ZC | 36 |
| 15 | Roffiac | 15164 | 000 | ZC | 37 |
| 15 | Roffiac | 15164 | 000 | ZC | 38 |
| 15 | Roffiac | 15164 | 000 | ZC | 39 |
| 15 | Roffiac | 15164 | 000 | ZC | 40 |
| 15 | Roffiac | 15164 | 000 | ZC | 47 |
| 15 | Roffiac | 15164 | 000 | ZC | 51 |
| 15 | Roffiac | 15164 | 000 | ZC | 56 |
| 15 | Roffiac | 15164 | 000 | ZC | 58 |
| 15 | Roffiac | 15164 | 000 | ZC | 60 |
| 15 | Roffiac | 15164 | 000 | ZC | 62 |
| 15 | Roffiac | 15164 | 000 | ZC | 64 |
| 15 | Roffiac | 15164 | 000 | ZC | 65 |
| 15 | Roffiac | 15164 | 000 | ZC | 66 |
| 15 | Roffiac | 15164 | 000 | ZC | 67 |
| 15 | Roffiac | 15164 | 000 | ZC | 68 |
| 15 | Roffiac | 15164 | 000 | ZC | 69 |
| 15 | Roffiac | 15164 | 000 | ZD | 1 |
| 15 | Roffiac | 15164 | 000 | ZD | 2 |
| 15 | Roffiac | 15164 | 000 | ZD | 3 |
| 15 | Roffiac | 15164 | 000 | ZD | 4 |
| 15 | Roffiac | 15164 | 000 | ZD | 5 |
| 15 | Roffiac | 15164 | 000 | ZD | 9 |
| 15 | Roffiac | 15164 | 000 | ZD | 13 |
| 15 | Roffiac | 15164 | 000 | ZD | 15 |
| 15 | Roffiac | 15164 | 000 | ZD | 16 |
| 15 | Roffiac | 15164 | 000 | ZD | 17 |
| 15 | Roffiac | 15164 | 000 | ZD | 18 |
| 15 | Roffiac | 15164 | 000 | ZD | 19 |
| 15 | Roffiac | 15164 | 000 | ZD | 20 |
| 15 | Roffiac | 15164 | 000 | ZD | 21 |
| 15 | Roffiac | 15164 | 000 | ZD | 22 |
| 15 | Roffiac | 15164 | 000 | ZD | 23 |

| Dept | Nom Commune | INSEE | Pre_Sect | SECTION | N° Parcelle |
|------|-------------|-------|----------|---------|-------------|
| 15 | Roffiac | 15164 | 000 | ZD | 24 |
| 15 | Roffiac | 15164 | 000 | ZD | 25 |
| 15 | Roffiac | 15164 | 000 | ZD | 28 |
| 15 | Roffiac | 15164 | 000 | ZD | 31 |
| 15 | Roffiac | 15164 | 000 | ZD | 33 |
| 15 | Roffiac | 15164 | 000 | ZD | 35 |
| 15 | Roffiac | 15164 | 000 | ZD | 38 |
| 15 | Roffiac | 15164 | 000 | ZD | 40 |
| 15 | Roffiac | 15164 | 000 | ZD | 46 |
| 15 | Roffiac | 15164 | 000 | ZD | 48 |
| 15 | Roffiac | 15164 | 000 | ZD | 49 |
| 15 | Roffiac | 15164 | 000 | ZD | 50 |
| 15 | Roffiac | 15164 | 000 | ZD | 51 |
| 15 | Roffiac | 15164 | 000 | ZD | 52 |
| 15 | Roffiac | 15164 | 000 | ZD | 53 |
| 15 | Roffiac | 15164 | 000 | ZE | 1 |
| 15 | Roffiac | 15164 | 000 | ZE | 2 |
| 15 | Roffiac | 15164 | 000 | ZE | 3 |
| 15 | Roffiac | 15164 | 000 | ZE | 4 |
| 15 | Roffiac | 15164 | 000 | ZE | 5 |
| 15 | Roffiac | 15164 | 000 | ZE | 6 |
| 15 | Roffiac | 15164 | 000 | ZE | 7 |
| 15 | Roffiac | 15164 | 000 | ZE | 8 |
| 15 | Roffiac | 15164 | 000 | ZE | 9 |
| 15 | Roffiac | 15164 | 000 | ZE | 10 |
| 15 | Roffiac | 15164 | 000 | ZE | 11 |
| 15 | Roffiac | 15164 | 000 | ZE | 12 |
| 15 | Roffiac | 15164 | 000 | ZE | 13 |
| 15 | Roffiac | 15164 | 000 | ZE | 14 |
| 15 | Roffiac | 15164 | 000 | ZE | 15 |
| 15 | Roffiac | 15164 | 000 | ZE | 16 |
| 15 | Roffiac | 15164 | 000 | ZE | 17 |
| 15 | Roffiac | 15164 | 000 | ZE | 18 |
| 15 | Roffiac | 15164 | 000 | ZE | 19 |
| 15 | Roffiac | 15164 | 000 | ZE | 20 |
| 15 | Roffiac | 15164 | 000 | ZE | 21 |
| 15 | Roffiac | 15164 | 000 | ZE | 22 |
| 15 | Roffiac | 15164 | 000 | ZE | 23 |
| 15 | Roffiac | 15164 | 000 | ZE | 24 |
| 15 | Roffiac | 15164 | 000 | ZE | 25 |
| 15 | Roffiac | 15164 | 000 | ZH | 1 |
| 15 | Roffiac | 15164 | 000 | ZH | 2 |
| 15 | Roffiac | 15164 | 000 | ZH | 3 |
| 15 | Roffiac | 15164 | 000 | ZH | 4 |
| 15 | Roffiac | 15164 | 000 | ZH | 5 |
| 15 | Roffiac | 15164 | 000 | ZH | 6 |
| 15 | Roffiac | 15164 | 000 | ZH | 7 |
| 15 | Roffiac | 15164 | 000 | ZH | 8 |
| 15 | Roffiac | 15164 | 000 | ZH | 9 |
| 15 | Roffiac | 15164 | 000 | ZH | 10 |
| 15 | Roffiac | 15164 | 000 | ZH | 11 |
| 15 | Roffiac | 15164 | 000 | ZH | 13 |
| 15 | Roffiac | 15164 | 000 | ZH | 15 |
| 15 | Roffiac | 15164 | 000 | ZH | 16 |
| 15 | Roffiac | 15164 | 000 | ZH | 17 |
| 15 | Roffiac | 15164 | 000 | ZH | 18 |
| 15 | Roffiac | 15164 | 000 | ZH | 19 |
| 15 | Roffiac | 15164 | 000 | ZI | 2 |
| 15 | Roffiac | 15164 | 000 | ZI | 3 |
| 15 | Roffiac | 15164 | 000 | ZI | 4 |
| 15 | Roffiac | 15164 | 000 | ZI | 5 |
| 15 | Roffiac | 15164 | 000 | ZI | 6 |
| 15 | Roffiac | 15164 | 000 | ZI | 7 |
| 15 | Roffiac | 15164 | 000 | ZI | 8 |
| 15 | Roffiac | 15164 | 000 | ZI | 9 |
| 15 | Roffiac | 15164 | 000 | ZI | 12 |
| 15 | Roffiac | 15164 | 000 | ZI | 13 |
| 15 | Roffiac | 15164 | 000 | ZI | 14 |
| 15 | Roffiac | 15164 | 000 | ZI | 15 |
| 15 | Roffiac | 15164 | 000 | ZI | 16 |
| 15 | Roffiac | 15164 | 000 | ZI | 17 |
| 15 | Roffiac | 15164 | 000 | ZI | 18 |
| 15 | Roffiac | 15164 | 000 | ZI | 19 |
| 15 | Roffiac | 15164 | 000 | ZI | 20 |
| 15 | Roffiac | 15164 | 000 | ZI | 21 |
| 15 | Roffiac | 15164 | 000 | ZI | 22 |
| 15 | Roffiac | 15164 | 000 | ZI | 23 |
| 15 | Roffiac | 15164 | 000 | ZI | 24 |
| 15 | Roffiac | 15164 | 000 | ZI | 25 |

| Dept | Nom Commune | INSEE | Pre_Sect | SECTION | N° Parcelle |
|------|-------------|-------|----------|---------|-------------|
| 15 | Roffiac | 15164 | 000 | ZI | 26 |
| 15 | Roffiac | 15164 | 000 | ZI | 27 |
| 15 | Roffiac | 15164 | 000 | ZI | 28 |
| 15 | Roffiac | 15164 | 000 | ZI | 30 |
| 15 | Roffiac | 15164 | 000 | ZI | 32 |
| 15 | Roffiac | 15164 | 000 | ZI | 33 |
| 15 | Roffiac | 15164 | 000 | ZI | 35 |
| 15 | Roffiac | 15164 | 000 | ZI | 36 |
| 15 | Roffiac | 15164 | 000 | ZI | 37 |
| 15 | Roffiac | 15164 | 000 | ZI | 38 |
| 15 | Roffiac | 15164 | 000 | ZI | 39 |
| 15 | Roffiac | 15164 | 000 | ZI | 40 |
| 15 | Roffiac | 15164 | 000 | ZI | 41 |
| 15 | Roffiac | 15164 | 000 | ZI | 42 |
| 15 | Roffiac | 15164 | 000 | ZI | 43 |
| 15 | Roffiac | 15164 | 000 | ZI | 44 |
| 15 | Roffiac | 15164 | 000 | ZI | 45 |
| 15 | Roffiac | 15164 | 000 | ZI | 46 |
| 15 | Roffiac | 15164 | 000 | ZI | 48 |
| 15 | Roffiac | 15164 | 000 | ZI | 49 |
| 15 | Roffiac | 15164 | 000 | ZI | 50 |
| 15 | Roffiac | 15164 | 000 | ZI | 51 |
| 15 | Roffiac | 15164 | 000 | ZI | 52 |
| 15 | Roffiac | 15164 | 000 | ZI | 53 |
| 15 | Roffiac | 15164 | 000 | ZI | 55 |
| 15 | Roffiac | 15164 | 000 | ZI | 56 |
| 15 | Roffiac | 15164 | 000 | ZI | 57 |
| 15 | Roffiac | 15164 | 000 | ZI | 58 |
| 15 | Roffiac | 15164 | 000 | ZI | 59 |
| 15 | Roffiac | 15164 | 000 | ZI | 60 |
| 15 | Roffiac | 15164 | 000 | ZI | 62 |
| 15 | Roffiac | 15164 | 000 | ZI | 63 |
| 15 | Roffiac | 15164 | 000 | ZI | 64 |
| 15 | Roffiac | 15164 | 000 | ZI | 65 |
| 15 | Roffiac | 15164 | 000 | ZI | 67 |
| 15 | Roffiac | 15164 | 000 | ZI | 71 |
| 15 | Roffiac | 15164 | 000 | ZI | 75 |
| 15 | Roffiac | 15164 | 000 | ZI | 76 |
| 15 | Roffiac | 15164 | 000 | ZI | 77 |
| 15 | Roffiac | 15164 | 000 | ZI | 78 |
| 15 | Roffiac | 15164 | 000 | ZI | 79 |
| 15 | Roffiac | 15164 | 000 | ZI | 80 |
| 15 | Roffiac | 15164 | 000 | ZI | 81 |
| 15 | Roffiac | 15164 | 000 | ZI | 82 |
| 15 | Roffiac | 15164 | 000 | ZI | 83 |
| 15 | Roffiac | 15164 | 000 | ZI | 84 |
| 15 | Roffiac | 15164 | 000 | ZI | 85 |
| 15 | Roffiac | 15164 | 000 | ZI | 86 |
| 15 | Roffiac | 15164 | 000 | ZI | 87 |
| 15 | Roffiac | 15164 | 000 | ZI | 88 |
| 15 | Roffiac | 15164 | 000 | ZI | 89 |
| 15 | Roffiac | 15164 | 000 | ZI | 90 |
| 15 | Roffiac | 15164 | 000 | ZI | 92 |
| 15 | Roffiac | 15164 | 000 | ZI | 93 |
| 15 | Roffiac | 15164 | 000 | ZI | 95 |
| 15 | Roffiac | 15164 | 000 | ZI | 99 |
| 15 | Roffiac | 15164 | 000 | ZI | 100 |
| 15 | Roffiac | 15164 | 000 | ZI | 101 |
| 15 | Roffiac | 15164 | 000 | ZI | 103 |
| 15 | Roffiac | 15164 | 000 | ZI | 105 |
| 15 | Roffiac | 15164 | 000 | ZI | 106 |
| 15 | Roffiac | 15164 | 000 | ZI | 107 |
| 15 | Roffiac | 15164 | 000 | ZI | 108 |
| 15 | Roffiac | 15164 | 000 | ZI | 109 |
| 15 | Roffiac | 15164 | 000 | ZI | 110 |
| 15 | Roffiac | 15164 | 000 | ZI | 111 |
| 15 | Roffiac | 15164 | 000 | ZI | 112 |
| 15 | Roffiac | 15164 | 000 | ZI | 113 |
| 15 | Roffiac | 15164 | 000 | ZI | 114 |
| 15 | Roffiac | 15164 | 000 | ZI | 115 |
| 15 | Roffiac | 15164 | 000 | ZI | 116 |
| 15 | Roffiac | 15164 | 000 | ZI | 117 |
| 15 | Roffiac | 15164 | 000 | ZI | 118 |
| 15 | Roffiac | 15164 | 000 | ZI | 119 |
| 15 | Roffiac | 15164 | 000 | ZI | 120 |
| 15 | Roffiac | 15164 | 000 | ZI | 124 |
| 15 | Roffiac | 15164 | 000 | ZI | 125 |
| 15 | Roffiac | 15164 | 000 | ZI | 126 |
| 15 | Roffiac | 15164 | 000 | ZI | 127 |

| Dept | Nom Commune | INSEE | Pre_Sect | SECTION | N° Parcelle |
|------|-------------|-------|----------|---------|-------------|
| 15 | Roffiac | 15164 | 000 | ZI | 128 |
| 15 | Roffiac | 15164 | 000 | ZI | 129 |
| 15 | Roffiac | 15164 | 000 | ZI | 130 |
| 15 | Roffiac | 15164 | 000 | ZI | 131 |
| 15 | Roffiac | 15164 | 000 | ZI | 132 |
| 15 | Roffiac | 15164 | 000 | ZI | 133 |
| 15 | Roffiac | 15164 | 000 | ZI | 134 |
| 15 | Roffiac | 15164 | 000 | ZI | 135 |
| 15 | Roffiac | 15164 | 000 | ZI | 136 |
| 15 | Roffiac | 15164 | 000 | ZI | 137 |
| 15 | Roffiac | 15164 | 000 | ZI | 138 |
| 15 | Roffiac | 15164 | 000 | ZI | 139 |
| 15 | Roffiac | 15164 | 000 | ZK | 2 |
| 15 | Roffiac | 15164 | 000 | ZK | 4 |
| 15 | Roffiac | 15164 | 000 | ZK | 5 |
| 15 | Roffiac | 15164 | 000 | ZK | 6 |
| 15 | Roffiac | 15164 | 000 | ZK | 7 |
| 15 | Roffiac | 15164 | 000 | ZK | 9 |
| 15 | Roffiac | 15164 | 000 | ZK | 10 |
| 15 | Roffiac | 15164 | 000 | ZK | 11 |
| 15 | Roffiac | 15164 | 000 | ZK | 12 |
| 15 | Roffiac | 15164 | 000 | ZK | 13 |
| 15 | Roffiac | 15164 | 000 | ZK | 14 |
| 15 | Roffiac | 15164 | 000 | ZK | 15 |
| 15 | Roffiac | 15164 | 000 | ZK | 18 |
| 15 | Roffiac | 15164 | 000 | ZK | 20 |
| 15 | Roffiac | 15164 | 000 | ZK | 23 |
| 15 | Roffiac | 15164 | 000 | ZK | 24 |
| 15 | Roffiac | 15164 | 000 | ZK | 26 |
| 15 | Roffiac | 15164 | 000 | ZK | 27 |
| 15 | Roffiac | 15164 | 000 | ZK | 28 |
| 15 | Roffiac | 15164 | 000 | ZK | 29 |
| 15 | Roffiac | 15164 | 000 | ZK | 30 |
| 15 | Roffiac | 15164 | 000 | ZK | 31 |
| 15 | Roffiac | 15164 | 000 | ZK | 32 |
| 15 | Roffiac | 15164 | 000 | ZK | 33 |
| 15 | Roffiac | 15164 | 000 | ZK | 34 |
| 15 | Roffiac | 15164 | 000 | ZK | 35 |
| 15 | Roffiac | 15164 | 000 | ZK | 37 |
| 15 | Roffiac | 15164 | 000 | ZK | 42 |
| 15 | Roffiac | 15164 | 000 | ZK | 44 |
| 15 | Roffiac | 15164 | 000 | ZK | 52 |
| 15 | Roffiac | 15164 | 000 | ZK | 53 |
| 15 | Roffiac | 15164 | 000 | ZK | 54 |
| 15 | Roffiac | 15164 | 000 | ZK | 55 |
| 15 | Roffiac | 15164 | 000 | ZK | 56 |
| 15 | Roffiac | 15164 | 000 | ZK | 58 |
| 15 | Roffiac | 15164 | 000 | ZK | 59 |
| 15 | Roffiac | 15164 | 000 | ZK | 60 |
| 15 | Roffiac | 15164 | 000 | ZK | 61 |
| 15 | Roffiac | 15164 | 000 | ZK | 62 |
| 15 | Roffiac | 15164 | 000 | ZK | 63 |
| 15 | Roffiac | 15164 | 000 | ZK | 64 |
| 15 | Roffiac | 15164 | 000 | ZK | 65 |
| 15 | Roffiac | 15164 | 000 | ZK | 66 |
| 15 | Roffiac | 15164 | 000 | ZK | 67 |
| 15 | Roffiac | 15164 | 000 | ZK | 76 |
| 15 | Roffiac | 15164 | 000 | ZK | 79 |
| 15 | Roffiac | 15164 | 000 | ZK | 81 |
| 15 | Roffiac | 15164 | 000 | ZK | 82 |
| 15 | Roffiac | 15164 | 000 | ZK | 83 |
| 15 | Roffiac | 15164 | 000 | ZK | 84 |
| 15 | Roffiac | 15164 | 000 | ZK | 85 |
| 15 | Roffiac | 15164 | 000 | ZK | 86 |
| 15 | Roffiac | 15164 | 000 | ZK | 87 |
| 15 | Roffiac | 15164 | 000 | ZK | 89 |
| 15 | Roffiac | 15164 | 000 | ZK | 92 |
| 15 | Roffiac | 15164 | 000 | ZK | 98 |
| 15 | Roffiac | 15164 | 000 | ZK | 99 |
| 15 | Roffiac | 15164 | 000 | ZK | 101 |
| 15 | Roffiac | 15164 | 000 | ZK | 103 |
| 15 | Roffiac | 15164 | 000 | ZK | 104 |
| 15 | Roffiac | 15164 | 000 | ZK | 106 |
| 15 | Roffiac | 15164 | 000 | ZK | 107 |
| 15 | Roffiac | 15164 | 000 | ZK | 108 |
| 15 | Roffiac | 15164 | 000 | ZK | 109 |
| 15 | Roffiac | 15164 | 000 | ZK | 110 |
| 15 | Roffiac | 15164 | 000 | ZK | 111 |
| 15 | Roffiac | 15164 | 000 | ZK | 112 |

| Dept | Nom Commune | INSEE | Pre_Sect | SECTION | N° Parcelle |
|------|-------------|-------|----------|---------|-------------|
| 15 | Roffiac | 15164 | 000 | ZK | 113 |
| 15 | Roffiac | 15164 | 000 | ZK | 114 |
| 15 | Roffiac | 15164 | 000 | ZK | 115 |
| 15 | Roffiac | 15164 | 000 | ZK | 116 |
| 15 | Roffiac | 15164 | 000 | ZK | 117 |
| 15 | Roffiac | 15164 | 000 | ZK | 118 |
| 15 | Roffiac | 15164 | 000 | ZK | 119 |
| 15 | Roffiac | 15164 | 000 | ZK | 120 |
| 15 | Roffiac | 15164 | 000 | ZK | 121 |
| 15 | Roffiac | 15164 | 000 | ZK | 122 |
| 15 | Roffiac | 15164 | 000 | ZK | 123 |
| 15 | Roffiac | 15164 | 000 | ZK | 124 |
| 15 | Roffiac | 15164 | 000 | ZK | 125 |
| 15 | Roffiac | 15164 | 000 | ZK | 126 |
| 15 | Roffiac | 15164 | 000 | ZK | 127 |
| 15 | Roffiac | 15164 | 000 | ZK | 128 |
| 15 | Roffiac | 15164 | 000 | ZK | 129 |
| 15 | Roffiac | 15164 | 000 | ZK | 130 |
| 15 | Roffiac | 15164 | 000 | ZK | 131 |
| 15 | Roffiac | 15164 | 000 | ZK | 132 |
| 15 | Roffiac | 15164 | 000 | ZK | 133 |
| 15 | Roffiac | 15164 | 000 | ZK | 134 |
| 15 | Roffiac | 15164 | 000 | ZK | 135 |
| 15 | Roffiac | 15164 | 000 | ZK | 136 |
| 15 | Roffiac | 15164 | 000 | ZK | 137 |
| 15 | Roffiac | 15164 | 000 | ZK | 138 |
| 15 | Roffiac | 15164 | 000 | ZK | 139 |
| 15 | Roffiac | 15164 | 000 | ZK | 140 |
| 15 | Roffiac | 15164 | 000 | ZK | 141 |
| 15 | Roffiac | 15164 | 000 | ZK | 142 |
| 15 | Roffiac | 15164 | 000 | ZK | 143 |
| 15 | Roffiac | 15164 | 000 | ZK | 144 |
| 15 | Roffiac | 15164 | 000 | ZK | 145 |
| 15 | Roffiac | 15164 | 000 | ZK | 146 |
| 15 | Roffiac | 15164 | 000 | ZK | 147 |
| 15 | Roffiac | 15164 | 000 | ZK | 148 |
| 15 | Roffiac | 15164 | 000 | ZK | 149 |
| 15 | Roffiac | 15164 | 000 | ZK | 150 |
| 15 | Roffiac | 15164 | 000 | ZK | 151 |
| 15 | Roffiac | 15164 | 000 | ZK | 152 |
| 15 | Roffiac | 15164 | 000 | ZK | 153 |
| 15 | Roffiac | 15164 | 000 | ZK | 154 |
| 15 | Roffiac | 15164 | 000 | ZK | 155 |
| 15 | Roffiac | 15164 | 000 | ZL | 1 |
| 15 | Roffiac | 15164 | 000 | ZL | 2 |
| 15 | Roffiac | 15164 | 000 | ZL | 3 |
| 15 | Roffiac | 15164 | 000 | ZL | 4 |
| 15 | Roffiac | 15164 | 000 | ZL | 5 |
| 15 | Roffiac | 15164 | 000 | ZL | 6 |
| 15 | Roffiac | 15164 | 000 | ZL | 7 |
| 15 | Roffiac | 15164 | 000 | ZL | 9 |
| 15 | Roffiac | 15164 | 000 | ZL | 10 |
| 15 | Roffiac | 15164 | 000 | ZL | 11 |
| 15 | Roffiac | 15164 | 000 | ZL | 12 |
| 15 | Roffiac | 15164 | 000 | ZL | 13 |
| 15 | Roffiac | 15164 | 000 | ZL | 14 |
| 15 | Roffiac | 15164 | 000 | ZL | 15 |
| 15 | Roffiac | 15164 | 000 | ZL | 16 |
| 15 | Roffiac | 15164 | 000 | ZL | 18 |
| 15 | Roffiac | 15164 | 000 | ZL | 19 |
| 15 | Roffiac | 15164 | 000 | ZL | 20 |
| 15 | Roffiac | 15164 | 000 | ZL | 21 |
| 15 | Roffiac | 15164 | 000 | ZL | 24 |
| 15 | Roffiac | 15164 | 000 | ZL | 25 |
| 15 | Roffiac | 15164 | 000 | ZL | 28 |
| 15 | Roffiac | 15164 | 000 | ZL | 29 |
| 15 | Roffiac | 15164 | 000 | ZL | 30 |
| 15 | Roffiac | 15164 | 000 | ZL | 31 |
| 15 | Roffiac | 15164 | 000 | ZL | 32 |
| 15 | Roffiac | 15164 | 000 | ZL | 33 |
| 15 | Roffiac | 15164 | 000 | ZL | 36 |
| 15 | Roffiac | 15164 | 000 | ZL | 37 |
| 15 | Roffiac | 15164 | 000 | ZL | 38 |
| 15 | Roffiac | 15164 | 000 | ZL | 39 |
| 15 | Roffiac | 15164 | 000 | ZL | 40 |
| 15 | Roffiac | 15164 | 000 | ZL | 41 |
| 15 | Roffiac | 15164 | 000 | ZL | 42 |
| 15 | Roffiac | 15164 | 000 | ZL | 45 |
| 15 | Roffiac | 15164 | 000 | ZL | 46 |

| Dept | Nom Commune | INSEE | Pre_Sect | SECTION | N° Parcelle |
|------|-------------|-------|----------|---------|-------------|
| 15 | Roffiac | 15164 | 000 | ZL | 47 |
| 15 | Roffiac | 15164 | 000 | ZL | 48 |
| 15 | Roffiac | 15164 | 000 | ZL | 49 |
| 15 | Roffiac | 15164 | 000 | ZL | 52 |
| 15 | Roffiac | 15164 | 000 | ZL | 71 |
| 15 | Roffiac | 15164 | 000 | ZL | 72 |
| 15 | Roffiac | 15164 | 000 | ZL | 73 |
| 15 | Roffiac | 15164 | 000 | ZL | 74 |
| 15 | Roffiac | 15164 | 000 | ZL | 75 |
| 15 | Roffiac | 15164 | 000 | ZL | 76 |
| 15 | Roffiac | 15164 | 000 | ZL | 77 |
| 15 | Roffiac | 15164 | 000 | ZL | 78 |
| 15 | Roffiac | 15164 | 000 | ZL | 79 |
| 15 | Roffiac | 15164 | 000 | ZL | 80 |
| 15 | Roffiac | 15164 | 000 | ZL | 81 |
| 15 | Roffiac | 15164 | 000 | ZL | 82 |
| 15 | Roffiac | 15164 | 000 | ZL | 83 |
| 15 | Roffiac | 15164 | 000 | ZL | 84 |
| 15 | Roffiac | 15164 | 000 | ZL | 85 |
| 15 | Roffiac | 15164 | 000 | ZM | 2 |
| 15 | Roffiac | 15164 | 000 | ZM | 5 |
| 15 | Roffiac | 15164 | 000 | ZM | 7 |
| 15 | Roffiac | 15164 | 000 | ZM | 14 |
| 15 | Roffiac | 15164 | 000 | ZM | 15 |
| 15 | Roffiac | 15164 | 000 | ZM | 16 |
| 15 | Roffiac | 15164 | 000 | ZM | 17 |
| 15 | Roffiac | 15164 | 000 | ZM | 19 |
| 15 | Roffiac | 15164 | 000 | ZM | 20 |
| 15 | Roffiac | 15164 | 000 | ZM | 22 |
| 15 | Roffiac | 15164 | 000 | ZM | 24 |
| 15 | Roffiac | 15164 | 000 | ZM | 28 |
| 15 | Roffiac | 15164 | 000 | ZM | 29 |
| 15 | Roffiac | 15164 | 000 | ZM | 33 |
| 15 | Roffiac | 15164 | 000 | ZM | 34 |
| 15 | Roffiac | 15164 | 000 | ZM | 36 |
| 15 | Roffiac | 15164 | 000 | ZM | 37 |
| 15 | Roffiac | 15164 | 000 | ZM | 38 |
| 15 | Roffiac | 15164 | 000 | ZM | 39 |
| 15 | Roffiac | 15164 | 000 | ZM | 42 |
| 15 | Roffiac | 15164 | 000 | ZM | 43 |
| 15 | Roffiac | 15164 | 000 | ZM | 45 |
| 15 | Roffiac | 15164 | 000 | ZM | 46 |
| 15 | Roffiac | 15164 | 000 | ZM | 47 |
| 15 | Roffiac | 15164 | 000 | ZM | 48 |
| 15 | Roffiac | 15164 | 000 | ZM | 49 |
| 15 | Roffiac | 15164 | 000 | ZM | 50 |
| 15 | Roffiac | 15164 | 000 | ZM | 51 |
| 15 | Roffiac | 15164 | 000 | ZM | 52 |
| 15 | Roffiac | 15164 | 000 | ZM | 53 |
| 15 | Roffiac | 15164 | 000 | ZM | 54 |
| 15 | Roffiac | 15164 | 000 | ZM | 55 |
| 15 | Roffiac | 15164 | 000 | ZM | 56 |
| 15 | Roffiac | 15164 | 000 | ZM | 60 |
| 15 | Roffiac | 15164 | 000 | ZM | 63 |
| 15 | Roffiac | 15164 | 000 | ZM | 66 |
| 15 | Roffiac | 15164 | 000 | ZM | 67 |
| 15 | Roffiac | 15164 | 000 | ZM | 68 |
| 15 | Roffiac | 15164 | 000 | ZM | 69 |
| 15 | Roffiac | 15164 | 000 | ZM | 70 |
| 15 | Roffiac | 15164 | 000 | ZM | 71 |
| 15 | Roffiac | 15164 | 000 | ZM | 72 |
| 15 | Roffiac | 15164 | 000 | ZM | 73 |
| 15 | Roffiac | 15164 | 000 | ZM | 74 |
| 15 | Roffiac | 15164 | 000 | ZM | 76 |
| 15 | Roffiac | 15164 | 000 | ZM | 78 |
| 15 | Roffiac | 15164 | 000 | ZM | 83 |
| 15 | Roffiac | 15164 | 000 | ZM | 85 |
| 15 | Roffiac | 15164 | 000 | ZM | 87 |
| 15 | Roffiac | 15164 | 000 | ZM | 94 |
| 15 | Roffiac | 15164 | 000 | ZM | 95 |
| 15 | Roffiac | 15164 | 000 | ZM | 103 |
| 15 | Roffiac | 15164 | 000 | ZM | 104 |
| 15 | Roffiac | 15164 | 000 | ZM | 106 |
| 15 | Roffiac | 15164 | 000 | ZM | 108 |
| 15 | Roffiac | 15164 | 000 | ZM | 110 |
| 15 | Roffiac | 15164 | 000 | ZM | 111 |
| 15 | Roffiac | 15164 | 000 | ZM | 112 |
| 15 | Roffiac | 15164 | 000 | ZM | 115 |
| 15 | Roffiac | 15164 | 000 | ZM | 116 |

| Dept | Nom Commune | INSEE | Pre_Sect | SECTION | N° Parcelle |
|------|-------------|-------|----------|---------|-------------|
| 15 | Roffiac | 15164 | 000 | ZM | 117 |
| 15 | Roffiac | 15164 | 000 | ZM | 118 |
| 15 | Roffiac | 15164 | 000 | ZM | 119 |
| 15 | Roffiac | 15164 | 000 | ZM | 120 |
| 15 | Roffiac | 15164 | 000 | ZM | 121 |
| 15 | Roffiac | 15164 | 000 | ZM | 122 |
| 15 | Roffiac | 15164 | 000 | ZM | 123 |
| 15 | Roffiac | 15164 | 000 | ZM | 125 |
| 15 | Roffiac | 15164 | 000 | ZM | 126 |
| 15 | Roffiac | 15164 | 000 | ZM | 128 |
| 15 | Roffiac | 15164 | 000 | ZM | 129 |
| 15 | Roffiac | 15164 | 000 | ZM | 130 |
| 15 | Roffiac | 15164 | 000 | ZM | 131 |
| 15 | Roffiac | 15164 | 000 | ZM | 132 |
| 15 | Roffiac | 15164 | 000 | ZM | 133 |
| 15 | Roffiac | 15164 | 000 | ZM | 134 |
| 15 | Roffiac | 15164 | 000 | ZM | 135 |
| 15 | Roffiac | 15164 | 000 | ZM | 138 |
| 15 | Roffiac | 15164 | 000 | ZM | 139 |
| 15 | Roffiac | 15164 | 000 | ZM | 140 |
| 15 | Roffiac | 15164 | 000 | ZM | 141 |
| 15 | Roffiac | 15164 | 000 | ZM | 146 |
| 15 | Roffiac | 15164 | 000 | ZM | 147 |
| 15 | Roffiac | 15164 | 000 | ZM | 148 |
| 15 | Roffiac | 15164 | 000 | ZM | 149 |
| 15 | Roffiac | 15164 | 000 | ZM | 150 |
| 15 | Roffiac | 15164 | 000 | ZM | 154 |
| 15 | Roffiac | 15164 | 000 | ZM | 155 |
| 15 | Roffiac | 15164 | 000 | ZM | 156 |
| 15 | Roffiac | 15164 | 000 | ZM | 157 |
| 15 | Roffiac | 15164 | 000 | ZM | 158 |
| 15 | Roffiac | 15164 | 000 | ZM | 159 |
| 15 | Roffiac | 15164 | 000 | ZM | 160 |
| 15 | Roffiac | 15164 | 000 | ZM | 161 |
| 15 | Roffiac | 15164 | 000 | ZM | 162 |
| 15 | Roffiac | 15164 | 000 | ZM | 163 |
| 15 | Roffiac | 15164 | 000 | ZM | 164 |
| 15 | Roffiac | 15164 | 000 | ZM | 165 |
| 15 | Roffiac | 15164 | 000 | ZM | 166 |
| 15 | Roffiac | 15164 | 000 | ZM | 167 |
| 15 | Roffiac | 15164 | 000 | ZM | 168 |
| 15 | Roffiac | 15164 | 000 | ZM | 169 |
| 15 | Roffiac | 15164 | 000 | ZM | 170 |
| 15 | Roffiac | 15164 | 000 | ZM | 171 |
| 15 | Roffiac | 15164 | 000 | ZM | 173 |
| 15 | Roffiac | 15164 | 000 | ZM | 174 |
| 15 | Roffiac | 15164 | 000 | ZM | 175 |
| 15 | Roffiac | 15164 | 000 | ZM | 176 |
| 15 | Roffiac | 15164 | 000 | ZM | 177 |
| 15 | Roffiac | 15164 | 000 | ZM | 178 |
| 15 | Roffiac | 15164 | 000 | ZM | 179 |
| 15 | Roffiac | 15164 | 000 | ZM | 180 |
| 15 | Roffiac | 15164 | 000 | ZM | 181 |
| 15 | Roffiac | 15164 | 000 | ZM | 182 |
| 15 | Roffiac | 15164 | 000 | ZM | 183 |
| 15 | Roffiac | 15164 | 000 | ZM | 184 |
| 15 | Roffiac | 15164 | 000 | ZM | 185 |
| 15 | Roffiac | 15164 | 000 | ZM | 186 |
| 15 | Roffiac | 15164 | 000 | ZM | 188 |
| 15 | Roffiac | 15164 | 000 | ZM | 189 |
| 15 | Roffiac | 15164 | 000 | ZM | 190 |
| 15 | Roffiac | 15164 | 000 | ZM | 191 |
| 15 | Roffiac | 15164 | 000 | ZM | 192 |
| 15 | Roffiac | 15164 | 000 | ZM | 193 |
| 15 | Roffiac | 15164 | 000 | ZM | 194 |
| 15 | Roffiac | 15164 | 000 | ZM | 195 |
| 15 | Roffiac | 15164 | 000 | ZM | 196 |
| 15 | Roffiac | 15164 | 000 | ZM | 197 |
| 15 | Roffiac | 15164 | 000 | ZM | 198 |
| 15 | Roffiac | 15164 | 000 | ZM | 199 |
| 15 | Roffiac | 15164 | 000 | ZM | 200 |
| 15 | Roffiac | 15164 | 000 | ZM | 201 |
| 15 | Roffiac | 15164 | 000 | ZM | 202 |
| 15 | Roffiac | 15164 | 000 | ZM | 203 |
| 15 | Roffiac | 15164 | 000 | ZM | 204 |
| 15 | Roffiac | 15164 | 000 | ZM | 205 |
| 15 | Roffiac | 15164 | 000 | ZM | 206 |
| 15 | Roffiac | 15164 | 000 | ZM | 207 |
| 15 | Roffiac | 15164 | 000 | ZM | 208 |

| Dept | Nom Commune | INSEE | Pre_Sect | SECTION | N° Parcelle |
|------|-------------|-------|----------|---------|-------------|
| 15 | Roffiac | 15164 | 000 | ZM | 209 |
| 15 | Roffiac | 15164 | 000 | ZM | 210 |
| 15 | Roffiac | 15164 | 000 | ZM | 211 |
| 15 | Roffiac | 15164 | 000 | ZM | 212 |
| 15 | Roffiac | 15164 | 000 | ZM | 214 |
| 15 | Roffiac | 15164 | 000 | ZM | 220 |
| 15 | Roffiac | 15164 | 000 | ZM | 221 |
| 15 | Roffiac | 15164 | 000 | ZM | 222 |
| 15 | Roffiac | 15164 | 000 | ZM | 223 |
| 15 | Roffiac | 15164 | 000 | ZM | 224 |
| 15 | Roffiac | 15164 | 000 | ZN | 1 |
| 15 | Roffiac | 15164 | 000 | ZN | 2 |
| 15 | Roffiac | 15164 | 000 | ZN | 3 |
| 15 | Roffiac | 15164 | 000 | ZN | 5 |
| 15 | Roffiac | 15164 | 000 | ZN | 8 |
| 15 | Roffiac | 15164 | 000 | ZN | 9 |
| 15 | Roffiac | 15164 | 000 | ZN | 10 |
| 15 | Roffiac | 15164 | 000 | ZN | 11 |
| 15 | Roffiac | 15164 | 000 | ZN | 12 |
| 15 | Roffiac | 15164 | 000 | ZN | 14 |
| 15 | Roffiac | 15164 | 000 | ZN | 15 |
| 15 | Roffiac | 15164 | 000 | ZN | 17 |
| 15 | Roffiac | 15164 | 000 | ZN | 19 |
| 15 | Roffiac | 15164 | 000 | ZN | 20 |
| 15 | Roffiac | 15164 | 000 | ZN | 21 |
| 15 | Roffiac | 15164 | 000 | ZN | 23 |
| 15 | Roffiac | 15164 | 000 | ZN | 24 |
| 15 | Roffiac | 15164 | 000 | ZN | 27 |
| 15 | Roffiac | 15164 | 000 | ZN | 36 |
| 15 | Roffiac | 15164 | 000 | ZN | 37 |
| 15 | Roffiac | 15164 | 000 | ZN | 38 |
| 15 | Roffiac | 15164 | 000 | ZN | 39 |
| 15 | Roffiac | 15164 | 000 | ZN | 40 |
| 15 | Roffiac | 15164 | 000 | ZN | 41 |
| 15 | Roffiac | 15164 | 000 | ZN | 43 |
| 15 | Roffiac | 15164 | 000 | ZN | 44 |
| 15 | Roffiac | 15164 | 000 | ZN | 45 |
| 15 | Roffiac | 15164 | 000 | ZN | 49 |
| 15 | Roffiac | 15164 | 000 | ZN | 56 |
| 15 | Roffiac | 15164 | 000 | ZN | 58 |
| 15 | Roffiac | 15164 | 000 | ZN | 59 |
| 15 | Roffiac | 15164 | 000 | ZN | 61 |
| 15 | Roffiac | 15164 | 000 | ZN | 63 |
| 15 | Roffiac | 15164 | 000 | ZN | 66 |
| 15 | Roffiac | 15164 | 000 | ZN | 68 |
| 15 | Roffiac | 15164 | 000 | ZN | 69 |
| 15 | Roffiac | 15164 | 000 | ZN | 71 |
| 15 | Roffiac | 15164 | 000 | ZN | 72 |
| 15 | Roffiac | 15164 | 000 | ZN | 76 |
| 15 | Roffiac | 15164 | 000 | ZN | 77 |
| 15 | Roffiac | 15164 | 000 | ZN | 78 |
| 15 | Roffiac | 15164 | 000 | ZN | 79 |
| 15 | Roffiac | 15164 | 000 | ZN | 80 |
| 15 | Roffiac | 15164 | 000 | ZN | 81 |
| 15 | Roffiac | 15164 | 000 | ZN | 82 |
| 15 | Roffiac | 15164 | 000 | ZN | 83 |
| 15 | Roffiac | 15164 | 000 | ZN | 84 |
| 15 | Roffiac | 15164 | 000 | ZN | 85 |
| 15 | Roffiac | 15164 | 000 | ZN | 86 |
| 15 | Roffiac | 15164 | 000 | ZN | 88 |
| 15 | Roffiac | 15164 | 000 | ZN | 89 |
| 15 | Roffiac | 15164 | 000 | ZN | 98 |
| 15 | Roffiac | 15164 | 000 | ZN | 100 |
| 15 | Roffiac | 15164 | 000 | ZN | 103 |
| 15 | Roffiac | 15164 | 000 | ZN | 104 |
| 15 | Roffiac | 15164 | 000 | ZN | 107 |
| 15 | Roffiac | 15164 | 000 | ZN | 108 |
| 15 | Roffiac | 15164 | 000 | ZN | 110 |
| 15 | Roffiac | 15164 | 000 | ZN | 111 |
| 15 | Roffiac | 15164 | 000 | ZN | 112 |
| 15 | Roffiac | 15164 | 000 | ZN | 114 |
| 15 | Roffiac | 15164 | 000 | ZN | 115 |
| 15 | Roffiac | 15164 | 000 | ZN | 116 |
| 15 | Roffiac | 15164 | 000 | ZN | 118 |
| 15 | Roffiac | 15164 | 000 | ZN | 119 |
| 15 | Roffiac | 15164 | 000 | ZN | 120 |
| 15 | Roffiac | 15164 | 000 | ZN | 121 |
| 15 | Roffiac | 15164 | 000 | ZN | 122 |
| 15 | Roffiac | 15164 | 000 | ZN | 125 |

| Dept | Nom Commune | INSEE | Pre_Sect | SECTION | N° Parcelle |
|------|-------------|-------|----------|---------|-------------|
| 15 | Roffiac | 15164 | 000 | ZN | 126 |
| 15 | Roffiac | 15164 | 000 | ZN | 127 |
| 15 | Roffiac | 15164 | 000 | ZN | 128 |
| 15 | Roffiac | 15164 | 000 | ZN | 130 |
| 15 | Roffiac | 15164 | 000 | ZN | 131 |
| 15 | Roffiac | 15164 | 000 | ZN | 132 |
| 15 | Roffiac | 15164 | 000 | ZN | 133 |
| 15 | Roffiac | 15164 | 000 | ZN | 134 |
| 15 | Roffiac | 15164 | 000 | ZN | 135 |
| 15 | Roffiac | 15164 | 000 | ZN | 136 |
| 15 | Roffiac | 15164 | 000 | ZN | 137 |
| 15 | Roffiac | 15164 | 000 | ZN | 138 |
| 15 | Roffiac | 15164 | 000 | ZN | 139 |
| 15 | Roffiac | 15164 | 000 | ZN | 140 |
| 15 | Roffiac | 15164 | 000 | ZN | 141 |
| 15 | Roffiac | 15164 | 000 | ZN | 142 |
| 15 | Roffiac | 15164 | 000 | ZO | 1 |
| 15 | Roffiac | 15164 | 000 | ZO | 2 |
| 15 | Roffiac | 15164 | 000 | ZO | 3 |
| 15 | Roffiac | 15164 | 000 | ZO | 4 |
| 15 | Roffiac | 15164 | 000 | ZO | 5 |
| 15 | Roffiac | 15164 | 000 | ZO | 6 |
| 15 | Roffiac | 15164 | 000 | ZO | 7 |
| 15 | Roffiac | 15164 | 000 | ZO | 9 |
| 15 | Roffiac | 15164 | 000 | ZO | 10 |
| 15 | Roffiac | 15164 | 000 | ZO | 11 |
| 15 | Roffiac | 15164 | 000 | ZO | 12 |
| 15 | Roffiac | 15164 | 000 | ZO | 13 |
| 15 | Roffiac | 15164 | 000 | ZO | 14 |
| 15 | Roffiac | 15164 | 000 | ZO | 15 |
| 15 | Roffiac | 15164 | 000 | ZO | 16 |
| 15 | Roffiac | 15164 | 000 | ZO | 17 |
| 15 | Roffiac | 15164 | 000 | ZO | 18 |
| 15 | Roffiac | 15164 | 000 | ZO | 19 |
| 15 | Roffiac | 15164 | 000 | ZO | 21 |
| 15 | Roffiac | 15164 | 000 | ZO | 22 |
| 15 | Roffiac | 15164 | 000 | ZO | 25 |
| 15 | Roffiac | 15164 | 000 | ZO | 26 |
| 15 | Roffiac | 15164 | 000 | ZO | 27 |
| 15 | Roffiac | 15164 | 000 | ZO | 28 |
| 15 | Roffiac | 15164 | 000 | ZO | 30 |
| 15 | Roffiac | 15164 | 000 | ZO | 32 |
| 15 | Roffiac | 15164 | 000 | ZO | 34 |
| 15 | Roffiac | 15164 | 000 | ZO | 35 |
| 15 | Roffiac | 15164 | 000 | ZO | 36 |
| 15 | Roffiac | 15164 | 000 | ZO | 37 |
| 15 | Roffiac | 15164 | 000 | ZO | 38 |
| 15 | Roffiac | 15164 | 000 | ZO | 39 |
| 15 | Roffiac | 15164 | 000 | ZO | 40 |
| 15 | Roffiac | 15164 | 000 | ZO | 41 |
| 15 | Roffiac | 15164 | 000 | ZO | 42 |
| 15 | Roffiac | 15164 | 000 | ZO | 43 |
| 15 | Roffiac | 15164 | 000 | ZO | 44 |
| 15 | Roffiac | 15164 | 000 | ZO | 45 |
| 15 | Roffiac | 15164 | 000 | ZO | 46 |
| 15 | Roffiac | 15164 | 000 | ZO | 47 |
| 15 | Roffiac | 15164 | 000 | ZO | 48 |
| 15 | Roffiac | 15164 | 000 | ZO | 51 |
| 15 | Roffiac | 15164 | 000 | ZO | 52 |
| 15 | Roffiac | 15164 | 000 | ZO | 53 |
| 15 | Roffiac | 15164 | 000 | ZO | 54 |
| 15 | Roffiac | 15164 | 000 | ZO | 55 |
| 15 | Roffiac | 15164 | 000 | ZO | 56 |
| 15 | Roffiac | 15164 | 000 | ZO | 57 |
| 15 | Roffiac | 15164 | 000 | ZO | 58 |
| 15 | Roffiac | 15164 | 000 | ZO | 59 |
| 15 | Roffiac | 15164 | 000 | ZO | 60 |
| 15 | Roffiac | 15164 | 000 | ZO | 61 |
| 15 | Roffiac | 15164 | 000 | ZO | 62 |
| 15 | Roffiac | 15164 | 000 | ZO | 63 |
| 15 | Roffiac | 15164 | 000 | ZO | 64 |
| 15 | Roffiac | 15164 | 000 | ZO | 65 |
| 15 | Roffiac | 15164 | 000 | ZO | 66 |
| 15 | Roffiac | 15164 | 000 | ZO | 67 |
| 15 | Roffiac | 15164 | 000 | ZO | 68 |
| 15 | Roffiac | 15164 | 000 | ZO | 69 |
| 15 | Roffiac | 15164 | 000 | ZO | 70 |
| 15 | Roffiac | 15164 | 000 | ZO | 71 |
| 15 | Roffiac | 15164 | 000 | ZO | 72 |

| Dept | Nom Commune | INSEE | Pre_Sect | SECTION | N° Parcelle |
|------|-------------|-------|----------|---------|-------------|
| 15 | Roffiac | 15164 | 000 | ZO | 73 |
| 15 | Roffiac | 15164 | 000 | ZO | 74 |
| 15 | Roffiac | 15164 | 000 | ZO | 75 |
| 15 | Roffiac | 15164 | 000 | ZO | 76 |
| 15 | Roffiac | 15164 | 000 | ZO | 77 |
| 15 | Roffiac | 15164 | 000 | ZO | 78 |
| 15 | Roffiac | 15164 | 000 | ZO | 79 |
| 15 | Roffiac | 15164 | 000 | ZO | 80 |
| 15 | Roffiac | 15164 | 000 | ZO | 81 |
| 15 | Roffiac | 15164 | 000 | ZO | 82 |
| 15 | Roffiac | 15164 | 000 | ZO | 83 |
| 15 | Roffiac | 15164 | 000 | ZO | 84 |
| 15 | Roffiac | 15164 | 000 | ZO | 85 |
| 15 | Roffiac | 15164 | 000 | ZO | 86 |
| 15 | Roffiac | 15164 | 000 | ZO | 87 |
| 15 | Roffiac | 15164 | 000 | ZO | 88 |
| 15 | Roffiac | 15164 | 000 | ZO | 89 |
| 15 | Roffiac | 15164 | 000 | ZO | 90 |
| 15 | Roffiac | 15164 | 000 | ZO | 94 |
| 15 | Roffiac | 15164 | 000 | ZO | 95 |
| 15 | Roffiac | 15164 | 000 | ZO | 96 |
| 15 | Roffiac | 15164 | 000 | ZO | 97 |
| 15 | Roffiac | 15164 | 000 | ZO | 98 |
| 15 | Roffiac | 15164 | 000 | ZO | 99 |
| 15 | Roffiac | 15164 | 000 | ZO | 100 |
| 15 | Roffiac | 15164 | 000 | ZO | 102 |
| 15 | Roffiac | 15164 | 000 | ZO | 103 |
| 15 | Roffiac | 15164 | 000 | ZO | 104 |
| 15 | Roffiac | 15164 | 000 | ZO | 105 |
| 15 | Roffiac | 15164 | 000 | ZO | 106 |
| 15 | Roffiac | 15164 | 000 | ZO | 107 |
| 15 | Roffiac | 15164 | 000 | ZO | 108 |
| 15 | Roffiac | 15164 | 000 | ZP | 1 |
| 15 | Roffiac | 15164 | 000 | ZP | 2 |
| 15 | Roffiac | 15164 | 000 | ZP | 3 |
| 15 | Roffiac | 15164 | 000 | ZP | 4 |
| 15 | Roffiac | 15164 | 000 | ZP | 5 |
| 15 | Roffiac | 15164 | 000 | ZP | 6 |
| 15 | Roffiac | 15164 | 000 | ZP | 7 |
| 15 | Roffiac | 15164 | 000 | ZP | 8 |
| 15 | Roffiac | 15164 | 000 | ZP | 9 |
| 15 | Roffiac | 15164 | 000 | ZP | 10 |
| 15 | Roffiac | 15164 | 000 | ZP | 11 |
| 15 | Roffiac | 15164 | 000 | ZP | 12 |
| 15 | Roffiac | 15164 | 000 | ZP | 13 |
| 15 | Roffiac | 15164 | 000 | ZP | 14 |
| 15 | Roffiac | 15164 | 000 | ZP | 15 |
| 15 | Roffiac | 15164 | 000 | ZP | 16 |
| 15 | Roffiac | 15164 | 000 | ZP | 17 |
| 15 | Roffiac | 15164 | 000 | ZP | 18 |
| 15 | Roffiac | 15164 | 000 | ZP | 19 |
| 15 | Roffiac | 15164 | 000 | ZR | 1 |
| 15 | Roffiac | 15164 | 000 | ZR | 2 |
| 15 | Roffiac | 15164 | 000 | ZR | 3 |
| 15 | Roffiac | 15164 | 000 | ZR | 4 |
| 15 | Roffiac | 15164 | 000 | ZR | 5 |
| 15 | Roffiac | 15164 | 000 | ZR | 6 |
| 15 | Roffiac | 15164 | 000 | ZR | 7 |
| 15 | Roffiac | 15164 | 000 | ZR | 8 |
| 15 | Roffiac | 15164 | 000 | ZR | 10 |
| 15 | Roffiac | 15164 | 000 | ZR | 11 |
| 15 | Roffiac | 15164 | 000 | ZR | 12 |
| 15 | Roffiac | 15164 | 000 | ZR | 13 |
| 15 | Roffiac | 15164 | 000 | ZR | 14 |
| 15 | Roffiac | 15164 | 000 | ZR | 15 |
| 15 | Roffiac | 15164 | 000 | ZR | 16 |
| 15 | Roffiac | 15164 | 000 | ZR | 17 |
| 15 | Roffiac | 15164 | 000 | ZR | 18 |
| 15 | Roffiac | 15164 | 000 | ZR | 19 |
| 15 | Roffiac | 15164 | 000 | ZR | 20 |
| 15 | Roffiac | 15164 | 000 | ZR | 21 |
| 15 | Roffiac | 15164 | 000 | ZR | 22 |
| 15 | Roffiac | 15164 | 000 | ZR | 23 |
| 15 | Roffiac | 15164 | 000 | ZR | 24 |
| 15 | Roffiac | 15164 | 000 | ZR | 25 |
| 15 | Roffiac | 15164 | 000 | ZR | 26 |
| 15 | Roffiac | 15164 | 000 | ZR | 27 |
| 15 | Roffiac | 15164 | 000 | ZR | 28 |
| 15 | Roffiac | 15164 | 000 | ZR | 29 |

| Dept | Nom Commune | INSEE | Pre_Sect | SECTION | N° Parcelle |
|------|-------------|-------|----------|---------|-------------|
| 15 | Roffiac | 15164 | 000 | ZR | 30 |
| 15 | Roffiac | 15164 | 000 | ZR | 31 |
| 15 | Roffiac | 15164 | 000 | ZR | 32 |
| 15 | Roffiac | 15164 | 000 | ZR | 33 |
| 15 | Roffiac | 15164 | 000 | ZR | 34 |
| 15 | Roffiac | 15164 | 000 | ZR | 35 |
| 15 | Roffiac | 15164 | 000 | ZR | 36 |
| 15 | Roffiac | 15164 | 000 | ZS | 1 |
| 15 | Roffiac | 15164 | 000 | ZS | 2 |
| 15 | Roffiac | 15164 | 000 | ZS | 3 |
| 15 | Roffiac | 15164 | 000 | ZS | 4 |
| 15 | Roffiac | 15164 | 000 | ZS | 5 |
| 15 | Roffiac | 15164 | 000 | ZS | 6 |
| 15 | Roffiac | 15164 | 000 | ZS | 7 |
| 15 | Roffiac | 15164 | 000 | ZS | 8 |
| 15 | Roffiac | 15164 | 000 | ZS | 9 |
| 15 | Roffiac | 15164 | 000 | ZS | 10 |
| 15 | Roffiac | 15164 | 000 | ZS | 11 |
| 15 | Roffiac | 15164 | 000 | ZS | 12 |
| 15 | Roffiac | 15164 | 000 | ZS | 13 |
| 15 | Roffiac | 15164 | 000 | ZS | 14 |
| 15 | Roffiac | 15164 | 000 | ZS | 15 |
| 15 | Roffiac | 15164 | 000 | ZS | 18 |
| 15 | Roffiac | 15164 | 000 | ZS | 19 |
| 15 | Roffiac | 15164 | 000 | ZS | 22 |
| 15 | Roffiac | 15164 | 000 | ZS | 23 |
| 15 | Roffiac | 15164 | 000 | ZS | 26 |
| 15 | Roffiac | 15164 | 000 | ZS | 28 |
| 15 | Roffiac | 15164 | 000 | ZS | 29 |
| 15 | Roffiac | 15164 | 000 | ZS | 30 |
| 15 | Roffiac | 15164 | 000 | ZS | 32 |
| 15 | Roffiac | 15164 | 000 | ZS | 34 |
| 15 | Roffiac | 15164 | 000 | ZS | 35 |
| 15 | Roffiac | 15164 | 000 | ZS | 36 |
| 15 | Roffiac | 15164 | 000 | ZS | 38 |
| 15 | Roffiac | 15164 | 000 | ZS | 39 |
| 15 | Roffiac | 15164 | 000 | ZS | 40 |
| 15 | Roffiac | 15164 | 000 | ZS | 41 |
| 15 | Roffiac | 15164 | 000 | ZS | 42 |
| 15 | Roffiac | 15164 | 000 | ZS | 43 |
| 15 | Roffiac | 15164 | 000 | ZS | 44 |
| 15 | Roffiac | 15164 | 000 | ZT | 1 |
| 15 | Roffiac | 15164 | 000 | ZT | 2 |
| 15 | Roffiac | 15164 | 000 | ZT | 3 |
| 15 | Roffiac | 15164 | 000 | ZT | 4 |
| 15 | Roffiac | 15164 | 000 | ZT | 5 |
| 15 | Roffiac | 15164 | 000 | ZT | 7 |
| 15 | Roffiac | 15164 | 000 | ZT | 8 |
| 15 | Roffiac | 15164 | 000 | ZT | 9 |
| 15 | Roffiac | 15164 | 000 | ZT | 10 |
| 15 | Roffiac | 15164 | 000 | ZT | 11 |
| 15 | Roffiac | 15164 | 000 | ZT | 12 |
| 15 | Roffiac | 15164 | 000 | ZT | 13 |
| 15 | Roffiac | 15164 | 000 | ZT | 14 |
| 15 | Roffiac | 15164 | 000 | ZT | 15 |
| 15 | Roffiac | 15164 | 000 | ZT | 16 |
| 15 | Roffiac | 15164 | 000 | ZT | 17 |
| 15 | Roffiac | 15164 | 000 | ZT | 18 |
| 15 | Roffiac | 15164 | 000 | ZT | 19 |
| 15 | Roffiac | 15164 | 000 | ZT | 20 |
| 15 | Roffiac | 15164 | 000 | ZT | 21 |
| 15 | Roffiac | 15164 | 000 | ZT | 22 |
| 15 | Roffiac | 15164 | 000 | ZT | 23 |
| 15 | Roffiac | 15164 | 000 | ZT | 24 |
| 15 | Roffiac | 15164 | 000 | ZT | 25 |
| 15 | Roffiac | 15164 | 000 | ZT | 26 |
| 15 | Roffiac | 15164 | 000 | ZT | 27 |
| 15 | Roffiac | 15164 | 000 | ZT | 28 |
| 15 | Roffiac | 15164 | 000 | ZT | 29 |
| 15 | Roffiac | 15164 | 000 | ZT | 30 |
| 15 | Roffiac | 15164 | 000 | ZT | 32 |
| 15 | Roffiac | 15164 | 000 | ZT | 33 |
| 15 | Roffiac | 15164 | 000 | ZT | 35 |
| 15 | Roffiac | 15164 | 000 | ZT | 36 |
| 15 | Roffiac | 15164 | 000 | ZT | 37 |
| 15 | Roffiac | 15164 | 000 | ZT | 38 |
| 15 | Roffiac | 15164 | 000 | ZT | 39 |
| 15 | Roffiac | 15164 | 000 | ZT | 40 |
| 15 | Roffiac | 15164 | 000 | ZT | 41 |

| Dept | Nom Commune | INSEE | Pre_Sect | SECTION | N° Parcelle |
|------|-------------|-------|----------|---------|-------------|
| 15 | Roffiac | 15164 | 000 | ZT | 42 |
| 15 | Roffiac | 15164 | 000 | ZT | 43 |
| 15 | Roffiac | 15164 | 000 | ZT | 44 |
| 15 | Roffiac | 15164 | 000 | ZT | 45 |
| 15 | Roffiac | 15164 | 000 | ZT | 46 |
| 15 | Roffiac | 15164 | 000 | ZT | 48 |
| 15 | Roffiac | 15164 | 000 | ZT | 49 |
| 15 | Roffiac | 15164 | 000 | ZT | 50 |
| 15 | Roffiac | 15164 | 000 | ZT | 51 |
| 15 | Roffiac | 15164 | 000 | ZT | 52 |
| 15 | Roffiac | 15164 | 000 | ZT | 53 |
| 15 | Roffiac | 15164 | 000 | ZT | 54 |
| 15 | Roffiac | 15164 | 000 | ZT | 55 |
| 15 | Roffiac | 15164 | 000 | ZT | 56 |
| 15 | Roffiac | 15164 | 000 | ZT | 57 |
| 15 | Roffiac | 15164 | 000 | ZT | 58 |
| 15 | Roffiac | 15164 | 000 | ZT | 59 |
| 15 | Roffiac | 15164 | 000 | ZT | 61 |
| 15 | Roffiac | 15164 | 000 | ZT | 62 |
| 15 | Roffiac | 15164 | 000 | ZT | 63 |
| 15 | Roffiac | 15164 | 000 | ZT | 64 |
| 15 | Roffiac | 15164 | 000 | ZT | 65 |
| 15 | Roffiac | 15164 | 000 | ZT | 66 |
| 15 | Roffiac | 15164 | 000 | ZT | 67 |
| 15 | Roffiac | 15164 | 000 | ZT | 68 |
| 15 | Roffiac | 15164 | 000 | ZT | 69 |
| 15 | Roffiac | 15164 | 000 | ZT | 70 |
| 15 | Roffiac | 15164 | 000 | ZT | 71 |
| 15 | Roffiac | 15164 | 000 | ZT | 72 |
| 15 | Roffiac | 15164 | 000 | ZT | 73 |
| 15 | Roffiac | 15164 | 000 | ZT | 74 |
| 15 | Roffiac | 15164 | 000 | ZT | 75 |
| 15 | Roffiac | 15164 | 000 | ZT | 76 |
| 15 | Roffiac | 15164 | 000 | ZT | 77 |
| 15 | Roffiac | 15164 | 000 | ZT | 78 |
| 15 | Roffiac | 15164 | 000 | ZT | 79 |
| 15 | Roffiac | 15164 | 000 | ZT | 80 |
| 15 | Roffiac | 15164 | 000 | ZT | 81 |
| 15 | Roffiac | 15164 | 000 | ZT | 82 |
| 15 | Roffiac | 15164 | 000 | ZT | 84 |
| 15 | Roffiac | 15164 | 000 | ZT | 85 |
| 15 | Roffiac | 15164 | 000 | ZT | 86 |
| 15 | Roffiac | 15164 | 000 | ZT | 87 |
| 15 | Roffiac | 15164 | 000 | ZV | 1 |
| 15 | Roffiac | 15164 | 000 | ZV | 2 |
| 15 | Roffiac | 15164 | 000 | ZV | 3 |
| 15 | Roffiac | 15164 | 000 | ZV | 4 |
| 15 | Roffiac | 15164 | 000 | ZV | 5 |
| 15 | Roffiac | 15164 | 000 | ZV | 6 |
| 15 | Roffiac | 15164 | 000 | ZV | 7 |
| 15 | Roffiac | 15164 | 000 | ZV | 8 |
| 15 | Roffiac | 15164 | 000 | ZV | 9 |
| 15 | Roffiac | 15164 | 000 | ZV | 10 |
| 15 | Roffiac | 15164 | 000 | ZV | 11 |
| 15 | Roffiac | 15164 | 000 | ZV | 12 |
| 15 | Roffiac | 15164 | 000 | ZV | 13 |
| 15 | Roffiac | 15164 | 000 | ZV | 14 |
| 15 | Roffiac | 15164 | 000 | ZV | 15 |
| 15 | Roffiac | 15164 | 000 | ZV | 16 |
| 15 | Roffiac | 15164 | 000 | ZV | 17 |
| 15 | Roffiac | 15164 | 000 | ZV | 18 |
| 15 | Roffiac | 15164 | 000 | ZV | 19 |
| 15 | Roffiac | 15164 | 000 | ZV | 20 |
| 15 | Roffiac | 15164 | 000 | ZV | 21 |
| 15 | Roffiac | 15164 | 000 | ZV | 22 |
| 15 | Roffiac | 15164 | 000 | ZV | 23 |
| 15 | Roffiac | 15164 | 000 | ZV | 24 |
| 15 | Roffiac | 15164 | 000 | ZV | 25 |
| 15 | Roffiac | 15164 | 000 | ZV | 27 |
| 15 | Roffiac | 15164 | 000 | ZV | 28 |
| 15 | Roffiac | 15164 | 000 | ZV | 29 |
| 15 | Roffiac | 15164 | 000 | ZV | 30 |
| 15 | Roffiac | 15164 | 000 | ZV | 31 |
| 15 | Roffiac | 15164 | 000 | ZV | 32 |
| 15 | Roffiac | 15164 | 000 | ZV | 33 |
| 15 | Roffiac | 15164 | 000 | ZV | 34 |
| 15 | Roffiac | 15164 | 000 | ZW | 1 |
| 15 | Roffiac | 15164 | 000 | ZW | 2 |
| 15 | Roffiac | 15164 | 000 | ZW | 3 |

| Dept | Nom Commune | INSEE | Pre_Sect | SECTION | N° Parcelle |
|------|-------------|-------|----------|---------|-------------|
| 15 | Roffiac | 15164 | 000 | ZW | 4 |
| 15 | Roffiac | 15164 | 000 | ZW | 5 |
| 15 | Roffiac | 15164 | 000 | ZW | 6 |
| 15 | Roffiac | 15164 | 000 | ZW | 7 |
| 15 | Roffiac | 15164 | 000 | ZW | 8 |
| 15 | Roffiac | 15164 | 000 | ZW | 9 |
| 15 | Roffiac | 15164 | 000 | ZW | 10 |
| 15 | Roffiac | 15164 | 000 | ZW | 11 |
| 15 | Roffiac | 15164 | 000 | ZW | 12 |
| 15 | Roffiac | 15164 | 000 | ZW | 13 |
| 15 | Roffiac | 15164 | 000 | ZW | 14 |
| 15 | Roffiac | 15164 | 000 | ZW | 15 |
| 15 | Roffiac | 15164 | 000 | ZW | 16 |
| 15 | Roffiac | 15164 | 000 | ZW | 17 |
| 15 | Roffiac | 15164 | 000 | ZW | 18 |
| 15 | Roffiac | 15164 | 000 | ZW | 19 |
| 15 | Roffiac | 15164 | 000 | ZW | 20 |
| 15 | Roffiac | 15164 | 000 | ZW | 21 |
| 15 | Roffiac | 15164 | 000 | ZW | 22 |
| 15 | Roffiac | 15164 | 000 | ZW | 23 |
| 15 | Roffiac | 15164 | 000 | ZW | 25 |
| 15 | Roffiac | 15164 | 000 | ZW | 26 |
| 15 | Roffiac | 15164 | 000 | ZW | 27 |
| 15 | Roffiac | 15164 | 000 | ZW | 28 |
| 15 | Roffiac | 15164 | 000 | ZW | 29 |
| 15 | Roffiac | 15164 | 000 | ZW | 30 |
| 15 | Roffiac | 15164 | 000 | ZW | 31 |
| 15 | Roffiac | 15164 | 000 | ZW | 32 |
| 15 | Roffiac | 15164 | 000 | ZW | 33 |
| 15 | Roffiac | 15164 | 000 | ZW | 34 |
| 15 | Roffiac | 15164 | 000 | ZW | 35 |
| 15 | Roffiac | 15164 | 000 | ZW | 36 |
| 15 | Roffiac | 15164 | 000 | ZW | 37 |
| 15 | Roffiac | 15164 | 000 | ZW | 41 |
| 15 | Roffiac | 15164 | 000 | ZW | 42 |
| 15 | Roffiac | 15164 | 000 | ZW | 43 |
| 15 | Roffiac | 15164 | 000 | ZW | 44 |
| 15 | Roffiac | 15164 | 000 | ZW | 45 |
| 15 | Roffiac | 15164 | 000 | ZW | 46 |
| 15 | Roffiac | 15164 | 000 | ZW | 47 |
| 15 | Roffiac | 15164 | 000 | ZW | 48 |
| 15 | Roffiac | 15164 | 000 | ZW | 49 |
| 15 | Roffiac | 15164 | 000 | ZW | 50 |
| 15 | Roffiac | 15164 | 000 | ZW | 51 |
| 15 | Roffiac | 15164 | 000 | ZW | 52 |
| 15 | Roffiac | 15164 | 000 | ZW | 54 |
| 15 | Roffiac | 15164 | 000 | ZW | 55 |
| 15 | Roffiac | 15164 | 000 | ZW | 56 |
| 15 | Roffiac | 15164 | 000 | ZW | 58 |
| 15 | Roffiac | 15164 | 000 | ZW | 59 |
| 15 | Roffiac | 15164 | 000 | ZW | 61 |
| 15 | Roffiac | 15164 | 000 | ZW | 62 |
| 15 | Roffiac | 15164 | 000 | ZW | 63 |
| 15 | Roffiac | 15164 | 000 | ZW | 64 |
| 15 | Roffiac | 15164 | 000 | ZW | 65 |
| 15 | Roffiac | 15164 | 000 | ZW | 66 |
| 15 | Roffiac | 15164 | 000 | ZW | 67 |
| 15 | Roffiac | 15164 | 000 | ZW | 68 |
| 15 | Roffiac | 15164 | 000 | ZW | 69 |
| 15 | Roffiac | 15164 | 000 | ZW | 70 |
| 15 | Roffiac | 15164 | 000 | ZW | 71 |
| 15 | Roffiac | 15164 | 000 | ZW | 72 |
| 15 | Roffiac | 15164 | 000 | ZW | 73 |
| 15 | Roffiac | 15164 | 000 | ZW | 74 |
| 15 | Roffiac | 15164 | 000 | ZW | 75 |
| 15 | Roffiac | 15164 | 000 | ZW | 78 |
| 15 | Roffiac | 15164 | 000 | ZW | 80 |
| 15 | Roffiac | 15164 | 000 | ZW | 81 |
| 15 | Roffiac | 15164 | 000 | ZW | 82 |
| 15 | Roffiac | 15164 | 000 | ZW | 83 |
| 15 | Roffiac | 15164 | 000 | ZW | 84 |
| 15 | Roffiac | 15164 | 000 | ZW | 85 |
| 15 | Roffiac | 15164 | 000 | ZW | 86 |
| 15 | Roffiac | 15164 | 000 | ZW | 87 |
| 15 | Roffiac | 15164 | 000 | ZW | 88 |
| 15 | Roffiac | 15164 | 000 | ZW | 89 |
| 15 | Roffiac | 15164 | 000 | ZW | 90 |
| 15 | Roffiac | 15164 | 000 | ZX | 1 |
| 15 | Roffiac | 15164 | 000 | ZX | 2 |

| Dept | Nom Commune | INSEE | Pre_Sect | SECTION | N° Parcelle |
|------|-------------|-------|----------|---------|-------------|
| 15 | Roffiac | 15164 | 000 | ZX | 3 |
| 15 | Roffiac | 15164 | 000 | ZX | 4 |
| 15 | Roffiac | 15164 | 000 | ZX | 5 |
| 15 | Roffiac | 15164 | 000 | ZX | 6 |
| 15 | Roffiac | 15164 | 000 | ZX | 7 |
| 15 | Roffiac | 15164 | 000 | ZX | 8 |
| 15 | Roffiac | 15164 | 000 | ZX | 9 |
| 15 | Roffiac | 15164 | 000 | ZX | 10 |
| 15 | Roffiac | 15164 | 000 | ZX | 11 |
| 15 | Roffiac | 15164 | 000 | ZX | 12 |
| 15 | Roffiac | 15164 | 000 | ZX | 13 |
| 15 | Roffiac | 15164 | 000 | ZX | 14 |
| 15 | Roffiac | 15164 | 000 | ZX | 15 |
| 15 | Roffiac | 15164 | 000 | ZX | 16 |
| 15 | Roffiac | 15164 | 000 | ZX | 17 |
| 15 | Roffiac | 15164 | 000 | ZX | 18 |
| 15 | Roffiac | 15164 | 000 | ZX | 19 |
| 15 | Roffiac | 15164 | 000 | ZX | 20 |
| 15 | Roffiac | 15164 | 000 | ZX | 21 |
| 15 | Roffiac | 15164 | 000 | ZX | 22 |
| 15 | Roffiac | 15164 | 000 | ZX | 23 |
| 15 | Roffiac | 15164 | 000 | ZX | 24 |
| 15 | Roffiac | 15164 | 000 | ZX | 25 |
| 15 | Roffiac | 15164 | 000 | ZX | 26 |
| 15 | Roffiac | 15164 | 000 | ZX | 27 |
| 15 | Roffiac | 15164 | 000 | ZX | 28 |
| 15 | Roffiac | 15164 | 000 | ZX | 29 |
| 15 | Roffiac | 15164 | 000 | ZX | 30 |
| 15 | Roffiac | 15164 | 000 | ZY | 1 |
| 15 | Roffiac | 15164 | 000 | ZY | 2 |
| 15 | Roffiac | 15164 | 000 | ZY | 3 |
| 15 | Roffiac | 15164 | 000 | ZY | 4 |
| 15 | Roffiac | 15164 | 000 | ZY | 5 |
| 15 | Roffiac | 15164 | 000 | ZY | 6 |
| 15 | Roffiac | 15164 | 000 | ZY | 7 |
| 15 | Roffiac | 15164 | 000 | ZY | 8 |
| 15 | Roffiac | 15164 | 000 | ZY | 9 |
| 15 | Roffiac | 15164 | 000 | ZY | 10 |
| 15 | Roffiac | 15164 | 000 | ZY | 11 |
| 15 | Roffiac | 15164 | 000 | ZY | 12 |
| 15 | Roffiac | 15164 | 000 | ZY | 13 |
| 15 | Roffiac | 15164 | 000 | ZY | 14 |
| 15 | Roffiac | 15164 | 000 | ZY | 15 |
| 15 | Roffiac | 15164 | 000 | ZY | 16 |
| 15 | Roffiac | 15164 | 000 | ZY | 17 |
| 15 | Roffiac | 15164 | 000 | ZY | 18 |
| 15 | Roffiac | 15164 | 000 | ZY | 19 |
| 15 | Roffiac | 15164 | 000 | ZY | 20 |
| 15 | Roffiac | 15164 | 000 | ZY | 21 |
| 15 | Roffiac | 15164 | 000 | ZY | 22 |
| 15 | Saint-Flour | 15187 | 000 | AB | 23 |
| 15 | Saint-Flour | 15187 | 000 | AB | 24 |
| 15 | Saint-Flour | 15187 | 000 | AB | 25 |
| 15 | Saint-Flour | 15187 | 000 | AB | 26 |
| 15 | Saint-Flour | 15187 | 000 | AB | 27 |
| 15 | Saint-Flour | 15187 | 000 | AB | 28 |
| 15 | Saint-Flour | 15187 | 000 | AB | 29 |
| 15 | Saint-Flour | 15187 | 000 | AB | 30 |
| 15 | Saint-Flour | 15187 | 000 | AB | 31 |
| 15 | Saint-Flour | 15187 | 000 | AB | 32 |
| 15 | Saint-Flour | 15187 | 000 | AB | 33 |
| 15 | Saint-Flour | 15187 | 000 | AB | 34 |
| 15 | Saint-Flour | 15187 | 000 | AB | 35 |
| 15 | Saint-Flour | 15187 | 000 | AB | 36 |
| 15 | Saint-Flour | 15187 | 000 | AB | 46 |
| 15 | Saint-Flour | 15187 | 000 | AB | 48 |
| 15 | Saint-Flour | 15187 | 000 | AB | 50 |
| 15 | Saint-Flour | 15187 | 000 | AB | 51 |
| 15 | Saint-Flour | 15187 | 000 | AB | 52 |
| 15 | Saint-Flour | 15187 | 000 | AB | 53 |
| 15 | Saint-Flour | 15187 | 000 | AB | 86 |
| 15 | Saint-Flour | 15187 | 000 | AB | 87 |
| 15 | Saint-Flour | 15187 | 000 | AB | 88 |
| 15 | Saint-Flour | 15187 | 000 | AB | 89 |
| 15 | Saint-Flour | 15187 | 000 | AB | 90 |
| 15 | Saint-Flour | 15187 | 000 | AB | 91 |
| 15 | Saint-Flour | 15187 | 000 | AB | 251 |
| 15 | Saint-Flour | 15187 | 000 | AC | 1 |
| 15 | Saint-Flour | 15187 | 000 | AC | 2 |

| Dept | Nom Commune | INSEE | Pre_Sect | SECTION | N° Parcelle |
|------|-------------|-------|----------|---------|-------------|
| 15 | Saint-Flour | 15187 | 000 | AC | 3 |
| 15 | Saint-Flour | 15187 | 000 | AC | 4 |
| 15 | Saint-Flour | 15187 | 000 | AC | 5 |
| 15 | Saint-Flour | 15187 | 000 | AC | 6 |
| 15 | Saint-Flour | 15187 | 000 | AD | 131 |
| 15 | Saint-Flour | 15187 | 000 | AD | 132 |
| 15 | Saint-Flour | 15187 | 000 | AD | 133 |
| 15 | Saint-Flour | 15187 | 000 | AD | 138 |
| 15 | Saint-Flour | 15187 | 000 | AD | 139 |
| 15 | Saint-Flour | 15187 | 000 | AD | 140 |
| 15 | Saint-Flour | 15187 | 000 | AD | 162 |
| 15 | Saint-Flour | 15187 | 000 | BM | 1 |
| 15 | Saint-Flour | 15187 | 000 | BM | 4 |
| 15 | Saint-Flour | 15187 | 000 | BM | 5 |
| 15 | Saint-Flour | 15187 | 000 | BM | 6 |
| 15 | Saint-Flour | 15187 | 000 | BM | 7 |
| 15 | Saint-Flour | 15187 | 000 | BM | 8 |
| 15 | Saint-Flour | 15187 | 000 | BM | 9 |
| 15 | Saint-Flour | 15187 | 000 | BM | 10 |
| 15 | Saint-Flour | 15187 | 000 | BM | 11 |
| 15 | Saint-Flour | 15187 | 000 | BM | 12 |
| 15 | Saint-Flour | 15187 | 000 | BM | 13 |
| 15 | Saint-Flour | 15187 | 000 | BM | 14 |
| 15 | Saint-Flour | 15187 | 000 | BM | 15 |
| 15 | Saint-Flour | 15187 | 000 | BM | 19 |
| 15 | Saint-Flour | 15187 | 000 | BM | 20 |
| 15 | Saint-Flour | 15187 | 000 | BM | 21 |
| 15 | Saint-Flour | 15187 | 000 | BM | 22 |
| 15 | Saint-Flour | 15187 | 000 | BM | 23 |
| 15 | Saint-Flour | 15187 | 000 | BM | 33 |
| 15 | Saint-Flour | 15187 | 000 | BM | 34 |
| 15 | Saint-Flour | 15187 | 000 | BM | 36 |
| 15 | Saint-Flour | 15187 | 000 | BM | 49 |
| 15 | Saint-Flour | 15187 | 000 | BM | 50 |
| 15 | Saint-Flour | 15187 | 000 | BM | 51 |
| 15 | Saint-Flour | 15187 | 000 | BM | 52 |
| 15 | Saint-Flour | 15187 | 000 | BM | 53 |
| 15 | Saint-Flour | 15187 | 000 | BM | 54 |
| 15 | Saint-Flour | 15187 | 000 | BM | 55 |
| 15 | Saint-Flour | 15187 | 000 | BM | 56 |
| 15 | Saint-Flour | 15187 | 000 | BM | 57 |
| 15 | Saint-Flour | 15187 | 000 | BM | 58 |
| 15 | Saint-Flour | 15187 | 000 | BM | 59 |
| 15 | Saint-Flour | 15187 | 000 | BM | 60 |
| 15 | Saint-Flour | 15187 | 000 | BM | 61 |
| 15 | Saint-Flour | 15187 | 000 | BM | 62 |
| 15 | Saint-Flour | 15187 | 000 | BM | 63 |
| 15 | Saint-Flour | 15187 | 000 | BM | 64 |
| 15 | Saint-Flour | 15187 | 000 | BM | 65 |
| 15 | Saint-Flour | 15187 | 000 | BM | 66 |
| 15 | Saint-Flour | 15187 | 000 | BM | 67 |
| 15 | Saint-Flour | 15187 | 000 | BM | 68 |
| 15 | Saint-Flour | 15187 | 000 | BM | 69 |
| 15 | Saint-Flour | 15187 | 000 | BM | 70 |
| 15 | Saint-Flour | 15187 | 000 | BM | 71 |
| 15 | Saint-Flour | 15187 | 000 | BM | 72 |
| 15 | Saint-Flour | 15187 | 000 | BM | 76 |
| 15 | Saint-Flour | 15187 | 000 | BM | 77 |
| 15 | Saint-Flour | 15187 | 000 | BM | 78 |
| 15 | Saint-Flour | 15187 | 000 | BM | 80 |
| 15 | Saint-Flour | 15187 | 000 | BM | 82 |
| 15 | Saint-Flour | 15187 | 000 | BM | 86 |
| 15 | Saint-Flour | 15187 | 000 | BM | 88 |
| 15 | Saint-Flour | 15187 | 000 | BM | 89 |
| 15 | Saint-Flour | 15187 | 000 | BM | 90 |
| 15 | Saint-Flour | 15187 | 000 | BM | 91 |
| 15 | Saint-Flour | 15187 | 000 | BM | 92 |
| 15 | Saint-Flour | 15187 | 000 | BM | 93 |
| 15 | Saint-Flour | 15187 | 000 | BM | 94 |
| 15 | Saint-Flour | 15187 | 000 | BM | 95 |
| 15 | Saint-Flour | 15187 | 000 | BM | 96 |
| 15 | Saint-Flour | 15187 | 000 | BM | 97 |
| 15 | Saint-Flour | 15187 | 000 | BM | 99 |
| 15 | Saint-Flour | 15187 | 000 | BM | 100 |
| 15 | Saint-Flour | 15187 | 000 | BM | 101 |
| 15 | Saint-Flour | 15187 | 000 | BM | 102 |
| 15 | Saint-Flour | 15187 | 000 | BM | 103 |
| 15 | Saint-Flour | 15187 | 000 | BM | 104 |
| 15 | Saint-Flour | 15187 | 000 | BM | 105 |

| Dept | Nom Commune | INSEE | Pre_Sect | SECTION | N° Parcelle |
|------|-------------|-------|----------|---------|-------------|
| 15 | Saint-Flour | 15187 | 000 | BM | 106 |
| 15 | Saint-Flour | 15187 | 000 | BM | 107 |
| 15 | Saint-Flour | 15187 | 000 | BM | 110 |
| 15 | Saint-Flour | 15187 | 000 | BM | 112 |
| 15 | Saint-Flour | 15187 | 000 | BM | 121 |
| 15 | Saint-Flour | 15187 | 000 | BM | 122 |
| 15 | Saint-Flour | 15187 | 000 | BM | 127 |
| 15 | Saint-Flour | 15187 | 000 | BM | 128 |
| 15 | Saint-Flour | 15187 | 000 | BM | 129 |
| 15 | Saint-Flour | 15187 | 000 | BM | 130 |
| 15 | Saint-Flour | 15187 | 000 | BM | 134 |
| 15 | Saint-Flour | 15187 | 000 | BM | 135 |
| 15 | Saint-Flour | 15187 | 000 | BM | 158 |
| 15 | Saint-Flour | 15187 | 000 | BM | 160 |
| 15 | Saint-Flour | 15187 | 000 | BM | 161 |
| 15 | Saint-Flour | 15187 | 000 | BM | 168 |
| 15 | Saint-Flour | 15187 | 000 | BM | 179 |
| 15 | Saint-Flour | 15187 | 000 | BM | 180 |
| 15 | Saint-Flour | 15187 | 000 | BM | 182 |
| 15 | Saint-Flour | 15187 | 000 | BM | 189 |
| 15 | Saint-Flour | 15187 | 000 | BM | 190 |
| 15 | Saint-Flour | 15187 | 000 | BM | 191 |
| 15 | Saint-Flour | 15187 | 000 | BM | 192 |
| 15 | Saint-Flour | 15187 | 000 | BM | 203 |
| 15 | Saint-Flour | 15187 | 000 | BM | 206 |
| 15 | Saint-Flour | 15187 | 000 | BM | 207 |
| 15 | Saint-Flour | 15187 | 000 | BM | 208 |
| 15 | Saint-Flour | 15187 | 000 | BM | 209 |
| 15 | Saint-Flour | 15187 | 000 | BM | 210 |
| 15 | Saint-Flour | 15187 | 000 | BM | 211 |
| 15 | Saint-Flour | 15187 | 000 | BM | 212 |
| 15 | Saint-Flour | 15187 | 000 | BM | 213 |
| 15 | Saint-Flour | 15187 | 000 | BM | 214 |
| 15 | Saint-Flour | 15187 | 000 | BM | 215 |
| 15 | Saint-Flour | 15187 | 000 | BM | 217 |
| 15 | Saint-Flour | 15187 | 000 | BM | 220 |
| 15 | Saint-Flour | 15187 | 000 | BM | 222 |
| 15 | Saint-Flour | 15187 | 000 | BM | 223 |
| 15 | Saint-Flour | 15187 | 000 | BM | 224 |
| 15 | Saint-Flour | 15187 | 000 | BM | 225 |
| 15 | Saint-Flour | 15187 | 000 | BM | 227 |
| 15 | Saint-Flour | 15187 | 000 | BM | 228 |
| 15 | Saint-Flour | 15187 | 000 | BM | 231 |
| 15 | Saint-Flour | 15187 | 000 | BM | 233 |
| 15 | Saint-Flour | 15187 | 000 | BM | 235 |
| 15 | Saint-Flour | 15187 | 000 | BM | 236 |
| 15 | Saint-Flour | 15187 | 000 | BM | 237 |
| 15 | Saint-Flour | 15187 | 000 | BM | 238 |
| 15 | Saint-Flour | 15187 | 000 | BM | 241 |
| 15 | Saint-Flour | 15187 | 000 | BM | 242 |
| 15 | Saint-Flour | 15187 | 000 | BM | 243 |
| 15 | Saint-Flour | 15187 | 000 | BM | 244 |
| 15 | Saint-Flour | 15187 | 000 | BM | 247 |
| 15 | Saint-Flour | 15187 | 000 | BM | 248 |
| 15 | Saint-Flour | 15187 | 000 | BM | 249 |
| 15 | Saint-Flour | 15187 | 000 | BM | 250 |
| 15 | Saint-Flour | 15187 | 000 | BM | 251 |
| 15 | Saint-Flour | 15187 | 000 | BM | 252 |
| 15 | Saint-Flour | 15187 | 000 | BM | 253 |
| 15 | Saint-Flour | 15187 | 000 | BM | 254 |
| 15 | Saint-Flour | 15187 | 000 | BM | 255 |
| 15 | Saint-Flour | 15187 | 000 | BM | 256 |
| 15 | Saint-Flour | 15187 | 000 | BM | 257 |
| 15 | Saint-Flour | 15187 | 000 | BM | 258 |
| 15 | Saint-Flour | 15187 | 000 | BM | 259 |
| 15 | Saint-Flour | 15187 | 000 | BM | 260 |
| 15 | Saint-Flour | 15187 | 000 | BM | 261 |
| 15 | Saint-Flour | 15187 | 000 | BM | 262 |
| 15 | Saint-Flour | 15187 | 000 | BM | 265 |
| 15 | Saint-Flour | 15187 | 000 | BM | 266 |
| 15 | Saint-Flour | 15187 | 000 | BM | 267 |
| 15 | Saint-Flour | 15187 | 000 | BM | 268 |
| 15 | Saint-Flour | 15187 | 000 | BM | 269 |
| 15 | Saint-Flour | 15187 | 000 | BM | 270 |
| 15 | Saint-Flour | 15187 | 000 | BM | 271 |
| 15 | Saint-Flour | 15187 | 000 | BM | 272 |
| 15 | Saint-Flour | 15187 | 000 | BM | 273 |
| 15 | Saint-Flour | 15187 | 000 | BM | 274 |
| 15 | Saint-Flour | 15187 | 000 | BM | 275 |

| Dept | Nom Commune | INSEE | Pre_Sect | SECTION | N° Parcelle |
|------|-------------|-------|----------|---------|-------------|
| 15 | Saint-Flour | 15187 | 000 | BM | 276 |
| 15 | Saint-Flour | 15187 | 000 | BM | 277 |
| 15 | Saint-Flour | 15187 | 000 | BM | 278 |
| 15 | Saint-Flour | 15187 | 000 | BM | 279 |
| 15 | Saint-Flour | 15187 | 000 | BM | 280 |
| 15 | Saint-Flour | 15187 | 000 | BM | 281 |
| 15 | Saint-Flour | 15187 | 000 | BM | 282 |
| 15 | Saint-Flour | 15187 | 000 | BM | 283 |
| 15 | Saint-Flour | 15187 | 000 | BM | 284 |
| 15 | Saint-Flour | 15187 | 000 | BM | 285 |
| 15 | Saint-Flour | 15187 | 000 | BM | 286 |
| 15 | Saint-Flour | 15187 | 000 | BM | 287 |
| 15 | Saint-Flour | 15187 | 000 | BM | 290 |
| 15 | Saint-Flour | 15187 | 000 | BM | 291 |
| 15 | Saint-Flour | 15187 | 000 | BM | 292 |
| 15 | Saint-Flour | 15187 | 000 | BM | 293 |
| 15 | Saint-Flour | 15187 | 000 | BM | 294 |
| 15 | Saint-Flour | 15187 | 000 | BM | 295 |
| 15 | Saint-Flour | 15187 | 000 | BM | 296 |
| 15 | Saint-Flour | 15187 | 000 | BM | 297 |
| 15 | Saint-Flour | 15187 | 000 | BM | 298 |
| 15 | Saint-Flour | 15187 | 000 | BM | 299 |
| 15 | Saint-Flour | 15187 | 000 | BM | 300 |
| 15 | Saint-Flour | 15187 | 000 | BM | 301 |
| 15 | Saint-Flour | 15187 | 000 | BM | 302 |
| 15 | Saint-Flour | 15187 | 000 | BM | 303 |
| 15 | Saint-Flour | 15187 | 000 | BM | 304 |
| 15 | Saint-Flour | 15187 | 000 | BN | 1 |
| 15 | Saint-Flour | 15187 | 000 | BN | 2 |
| 15 | Saint-Flour | 15187 | 000 | BN | 3 |
| 15 | Saint-Flour | 15187 | 000 | BN | 5 |
| 15 | Saint-Flour | 15187 | 000 | BN | 6 |
| 15 | Saint-Flour | 15187 | 000 | BN | 7 |
| 15 | Saint-Flour | 15187 | 000 | BN | 8 |
| 15 | Saint-Flour | 15187 | 000 | BN | 9 |
| 15 | Saint-Flour | 15187 | 000 | BN | 10 |
| 15 | Saint-Flour | 15187 | 000 | BN | 11 |
| 15 | Saint-Flour | 15187 | 000 | BN | 12 |
| 15 | Saint-Flour | 15187 | 000 | BN | 13 |
| 15 | Saint-Flour | 15187 | 000 | BN | 14 |
| 15 | Saint-Flour | 15187 | 000 | BN | 15 |
| 15 | Saint-Flour | 15187 | 000 | BN | 16 |
| 15 | Saint-Flour | 15187 | 000 | BN | 17 |
| 15 | Saint-Flour | 15187 | 000 | BN | 18 |
| 15 | Saint-Flour | 15187 | 000 | BN | 19 |
| 15 | Saint-Flour | 15187 | 000 | BN | 20 |
| 15 | Saint-Flour | 15187 | 000 | BN | 21 |
| 15 | Saint-Flour | 15187 | 000 | BN | 24 |
| 15 | Saint-Flour | 15187 | 000 | BN | 25 |
| 15 | Saint-Flour | 15187 | 000 | BN | 26 |
| 15 | Saint-Flour | 15187 | 000 | BN | 27 |
| 15 | Saint-Flour | 15187 | 000 | BN | 28 |
| 15 | Saint-Flour | 15187 | 000 | BN | 29 |
| 15 | Saint-Flour | 15187 | 000 | BN | 30 |
| 15 | Saint-Flour | 15187 | 000 | BN | 32 |
| 15 | Saint-Flour | 15187 | 000 | BN | 33 |
| 15 | Saint-Flour | 15187 | 000 | BN | 34 |
| 15 | Saint-Flour | 15187 | 000 | BN | 36 |
| 15 | Saint-Flour | 15187 | 000 | BN | 39 |
| 15 | Saint-Flour | 15187 | 000 | BN | 40 |
| 15 | Saint-Flour | 15187 | 000 | BN | 41 |
| 15 | Saint-Flour | 15187 | 000 | BN | 42 |
| 15 | Saint-Flour | 15187 | 000 | BN | 43 |
| 15 | Saint-Flour | 15187 | 000 | BN | 48 |
| 15 | Saint-Flour | 15187 | 000 | BN | 49 |
| 15 | Saint-Flour | 15187 | 000 | BN | 50 |
| 15 | Saint-Flour | 15187 | 000 | BN | 51 |
| 15 | Saint-Flour | 15187 | 000 | BN | 52 |
| 15 | Saint-Flour | 15187 | 000 | BN | 53 |
| 15 | Saint-Flour | 15187 | 000 | BN | 54 |
| 15 | Saint-Flour | 15187 | 000 | BN | 55 |
| 15 | Saint-Flour | 15187 | 000 | BN | 56 |
| 15 | Saint-Flour | 15187 | 000 | BN | 57 |
| 15 | Saint-Flour | 15187 | 000 | BN | 77 |
| 15 | Saint-Flour | 15187 | 000 | BN | 79 |
| 15 | Saint-Flour | 15187 | 000 | BN | 80 |
| 15 | Saint-Flour | 15187 | 000 | BN | 85 |
| 15 | Saint-Flour | 15187 | 000 | BN | 88 |
| 15 | Saint-Flour | 15187 | 000 | BN | 90 |

| Dept | Nom Commune | INSEE | Pre_Sect | SECTION | N° Parcelle |
|------|-------------|-------|----------|---------|-------------|
| 15 | Saint-Flour | 15187 | 000 | BN | 92 |
| 15 | Saint-Flour | 15187 | 000 | BN | 93 |
| 15 | Saint-Flour | 15187 | 000 | BN | 94 |
| 15 | Saint-Flour | 15187 | 000 | BN | 95 |
| 15 | Saint-Flour | 15187 | 000 | BN | 96 |
| 15 | Saint-Flour | 15187 | 000 | BN | 121 |
| 15 | Saint-Flour | 15187 | 000 | BN | 127 |
| 15 | Saint-Flour | 15187 | 000 | BN | 128 |
| 15 | Saint-Flour | 15187 | 000 | BN | 129 |
| 15 | Saint-Flour | 15187 | 000 | BN | 132 |
| 15 | Saint-Flour | 15187 | 000 | BN | 133 |
| 15 | Saint-Flour | 15187 | 000 | BN | 134 |
| 15 | Saint-Flour | 15187 | 000 | BN | 135 |
| 15 | Saint-Flour | 15187 | 000 | BN | 136 |
| 15 | Saint-Flour | 15187 | 000 | BN | 138 |
| 15 | Saint-Flour | 15187 | 000 | BN | 139 |
| 15 | Saint-Flour | 15187 | 000 | BN | 140 |
| 15 | Saint-Flour | 15187 | 000 | BN | 141 |
| 15 | Saint-Flour | 15187 | 000 | BN | 142 |
| 15 | Saint-Flour | 15187 | 000 | BO | 1 |
| 15 | Saint-Flour | 15187 | 000 | BO | 2 |
| 15 | Saint-Flour | 15187 | 000 | BO | 3 |
| 15 | Saint-Flour | 15187 | 000 | BO | 4 |
| 15 | Saint-Flour | 15187 | 000 | BO | 5 |
| 15 | Saint-Flour | 15187 | 000 | BO | 6 |
| 15 | Saint-Flour | 15187 | 000 | BO | 7 |
| 15 | Saint-Flour | 15187 | 000 | BO | 8 |
| 15 | Saint-Flour | 15187 | 000 | BO | 9 |
| 15 | Saint-Flour | 15187 | 000 | BO | 10 |
| 15 | Saint-Flour | 15187 | 000 | BO | 11 |
| 15 | Saint-Flour | 15187 | 000 | BO | 12 |
| 15 | Saint-Flour | 15187 | 000 | BO | 13 |
| 15 | Saint-Flour | 15187 | 000 | BO | 14 |
| 15 | Saint-Flour | 15187 | 000 | BO | 15 |
| 15 | Saint-Flour | 15187 | 000 | BO | 16 |
| 15 | Saint-Flour | 15187 | 000 | BO | 17 |
| 15 | Saint-Flour | 15187 | 000 | BO | 18 |
| 15 | Saint-Flour | 15187 | 000 | BO | 20 |
| 15 | Saint-Flour | 15187 | 000 | BO | 21 |
| 15 | Saint-Flour | 15187 | 000 | BO | 22 |
| 15 | Saint-Flour | 15187 | 000 | BO | 23 |
| 15 | Saint-Flour | 15187 | 000 | BO | 24 |
| 15 | Saint-Flour | 15187 | 000 | BO | 25 |
| 15 | Saint-Flour | 15187 | 000 | BO | 26 |
| 15 | Saint-Flour | 15187 | 000 | BO | 27 |
| 15 | Saint-Flour | 15187 | 000 | BO | 28 |
| 15 | Saint-Flour | 15187 | 000 | BO | 29 |
| 15 | Saint-Flour | 15187 | 000 | BO | 30 |
| 15 | Saint-Flour | 15187 | 000 | BO | 31 |
| 15 | Saint-Flour | 15187 | 000 | BO | 32 |
| 15 | Saint-Flour | 15187 | 000 | BO | 33 |
| 15 | Saint-Flour | 15187 | 000 | BO | 34 |
| 15 | Saint-Flour | 15187 | 000 | BO | 35 |
| 15 | Saint-Flour | 15187 | 000 | BO | 36 |
| 15 | Saint-Flour | 15187 | 000 | BO | 37 |
| 15 | Saint-Flour | 15187 | 000 | BO | 39 |
| 15 | Saint-Flour | 15187 | 000 | BO | 40 |
| 15 | Saint-Flour | 15187 | 000 | BO | 41 |
| 15 | Saint-Flour | 15187 | 000 | BO | 42 |
| 15 | Saint-Flour | 15187 | 000 | BP | 1 |
| 15 | Saint-Flour | 15187 | 000 | BP | 2 |
| 15 | Saint-Flour | 15187 | 000 | BP | 3 |
| 15 | Saint-Flour | 15187 | 000 | BP | 4 |
| 15 | Saint-Flour | 15187 | 000 | BP | 5 |
| 15 | Saint-Flour | 15187 | 000 | BP | 6 |
| 15 | Saint-Flour | 15187 | 000 | BP | 7 |
| 15 | Saint-Flour | 15187 | 000 | BP | 8 |
| 15 | Saint-Flour | 15187 | 000 | BP | 9 |
| 15 | Saint-Flour | 15187 | 000 | BP | 10 |
| 15 | Saint-Flour | 15187 | 000 | BP | 11 |
| 15 | Saint-Flour | 15187 | 000 | BP | 12 |
| 15 | Saint-Flour | 15187 | 000 | BP | 13 |
| 15 | Saint-Flour | 15187 | 000 | BP | 14 |
| 15 | Saint-Flour | 15187 | 000 | BP | 15 |
| 15 | Saint-Flour | 15187 | 000 | BP | 16 |
| 15 | Saint-Flour | 15187 | 000 | BP | 18 |
| 15 | Saint-Flour | 15187 | 000 | BP | 19 |
| 15 | Saint-Flour | 15187 | 000 | BP | 20 |
| 15 | Saint-Flour | 15187 | 000 | BP | 21 |

| Dept | Nom Commune | INSEE | Pre_Sect | SECTION | N° Parcelle |
|------|-------------|-------|----------|---------|-------------|
| 15 | Saint-Flour | 15187 | 000 | BP | 23 |
| 15 | Saint-Flour | 15187 | 000 | BP | 24 |
| 15 | Saint-Flour | 15187 | 000 | BP | 25 |
| 15 | Saint-Flour | 15187 | 000 | BP | 29 |
| 15 | Saint-Flour | 15187 | 000 | BP | 31 |
| 15 | Saint-Flour | 15187 | 000 | BP | 32 |
| 15 | Saint-Flour | 15187 | 000 | BP | 34 |
| 15 | Saint-Flour | 15187 | 000 | BP | 35 |
| 15 | Saint-Flour | 15187 | 000 | BP | 39 |
| 15 | Saint-Flour | 15187 | 000 | BP | 41 |
| 15 | Saint-Flour | 15187 | 000 | BP | 42 |
| 15 | Saint-Flour | 15187 | 000 | BP | 44 |
| 15 | Saint-Flour | 15187 | 000 | BP | 45 |
| 15 | Saint-Flour | 15187 | 000 | BP | 46 |
| 15 | Saint-Flour | 15187 | 000 | BP | 47 |
| 15 | Saint-Flour | 15187 | 000 | BP | 48 |
| 15 | Saint-Flour | 15187 | 000 | BP | 51 |
| 15 | Saint-Flour | 15187 | 000 | BP | 52 |
| 15 | Saint-Flour | 15187 | 000 | BP | 53 |
| 15 | Saint-Flour | 15187 | 000 | BP | 54 |
| 15 | Saint-Flour | 15187 | 000 | BP | 55 |
| 15 | Saint-Flour | 15187 | 000 | BP | 56 |
| 15 | Saint-Flour | 15187 | 000 | BP | 57 |
| 15 | Saint-Flour | 15187 | 000 | BP | 58 |
| 15 | Saint-Flour | 15187 | 000 | BP | 59 |
| 15 | Saint-Flour | 15187 | 000 | BP | 60 |
| 15 | Saint-Flour | 15187 | 000 | BP | 61 |
| 15 | Saint-Flour | 15187 | 000 | BP | 62 |
| 15 | Saint-Flour | 15187 | 000 | BP | 63 |
| 15 | Saint-Flour | 15187 | 000 | BP | 64 |
| 15 | Saint-Flour | 15187 | 000 | BP | 65 |
| 15 | Saint-Flour | 15187 | 000 | BP | 67 |
| 15 | Saint-Flour | 15187 | 000 | BP | 69 |
| 15 | Saint-Flour | 15187 | 000 | BP | 70 |
| 15 | Saint-Flour | 15187 | 000 | BP | 71 |
| 15 | Saint-Flour | 15187 | 000 | BP | 72 |
| 15 | Saint-Flour | 15187 | 000 | BP | 74 |
| 15 | Saint-Flour | 15187 | 000 | BP | 75 |
| 15 | Saint-Flour | 15187 | 000 | BP | 76 |
| 15 | Saint-Flour | 15187 | 000 | BP | 77 |
| 15 | Saint-Flour | 15187 | 000 | BP | 78 |
| 15 | Saint-Flour | 15187 | 000 | BP | 79 |
| 15 | Saint-Flour | 15187 | 000 | BP | 80 |
| 15 | Saint-Flour | 15187 | 000 | BP | 81 |
| 15 | Saint-Flour | 15187 | 000 | BP | 82 |
| 15 | Saint-Flour | 15187 | 000 | BP | 83 |
| 15 | Saint-Flour | 15187 | 000 | BP | 84 |
| 15 | Saint-Flour | 15187 | 000 | BP | 85 |
| 15 | Saint-Flour | 15187 | 000 | BP | 86 |
| 15 | Saint-Flour | 15187 | 000 | BP | 87 |
| 15 | Saint-Flour | 15187 | 000 | BP | 88 |
| 15 | Saint-Flour | 15187 | 000 | BP | 90 |
| 15 | Saint-Flour | 15187 | 000 | BP | 91 |
| 15 | Saint-Flour | 15187 | 000 | BP | 92 |
| 15 | Saint-Flour | 15187 | 000 | BP | 94 |
| 15 | Saint-Flour | 15187 | 000 | BP | 97 |
| 15 | Saint-Flour | 15187 | 000 | BP | 98 |
| 15 | Saint-Flour | 15187 | 000 | BP | 100 |
| 15 | Saint-Flour | 15187 | 000 | BP | 101 |
| 15 | Saint-Flour | 15187 | 000 | BP | 102 |
| 15 | Saint-Flour | 15187 | 000 | BP | 104 |
| 15 | Saint-Flour | 15187 | 000 | BP | 105 |
| 15 | Saint-Flour | 15187 | 000 | BP | 107 |
| 15 | Saint-Flour | 15187 | 000 | BP | 110 |
| 15 | Saint-Flour | 15187 | 000 | BP | 111 |
| 15 | Saint-Flour | 15187 | 000 | BP | 117 |
| 15 | Saint-Flour | 15187 | 000 | BP | 120 |
| 15 | Saint-Flour | 15187 | 000 | BP | 121 |
| 15 | Saint-Flour | 15187 | 000 | BP | 122 |
| 15 | Saint-Flour | 15187 | 000 | BP | 124 |
| 15 | Saint-Flour | 15187 | 000 | BP | 125 |
| 15 | Saint-Flour | 15187 | 000 | BP | 126 |
| 15 | Saint-Flour | 15187 | 000 | BP | 127 |
| 15 | Saint-Flour | 15187 | 000 | BP | 128 |
| 15 | Saint-Flour | 15187 | 000 | BP | 129 |
| 15 | Saint-Flour | 15187 | 000 | BP | 130 |
| 15 | Saint-Flour | 15187 | 000 | BP | 131 |
| 15 | Saint-Flour | 15187 | 000 | BP | 133 |
| 15 | Saint-Flour | 15187 | 000 | BP | 135 |

| Dept | Nom Commune | INSEE | Pre_Sect | SECTION | N° Parcelle |
|------|-------------|-------|----------|---------|-------------|
| 15 | Saint-Flour | 15187 | 000 | BP | 137 |
| 15 | Saint-Flour | 15187 | 000 | BP | 138 |
| 15 | Saint-Flour | 15187 | 000 | BP | 140 |
| 15 | Saint-Flour | 15187 | 000 | BP | 141 |
| 15 | Saint-Flour | 15187 | 000 | BP | 142 |
| 15 | Saint-Flour | 15187 | 000 | BP | 143 |
| 15 | Saint-Flour | 15187 | 000 | BP | 144 |
| 15 | Saint-Flour | 15187 | 000 | BP | 146 |
| 15 | Saint-Flour | 15187 | 000 | BP | 147 |
| 15 | Saint-Flour | 15187 | 000 | BP | 148 |
| 15 | Saint-Flour | 15187 | 000 | BP | 149 |
| 15 | Saint-Flour | 15187 | 000 | BP | 150 |
| 15 | Saint-Flour | 15187 | 000 | BP | 152 |
| 15 | Saint-Flour | 15187 | 000 | BP | 153 |
| 15 | Saint-Flour | 15187 | 000 | BP | 154 |
| 15 | Saint-Flour | 15187 | 000 | BP | 155 |
| 15 | Saint-Flour | 15187 | 000 | BP | 156 |
| 15 | Saint-Flour | 15187 | 000 | BP | 157 |
| 15 | Saint-Flour | 15187 | 000 | BP | 158 |
| 15 | Saint-Flour | 15187 | 000 | BP | 159 |
| 15 | Saint-Flour | 15187 | 000 | BP | 160 |
| 15 | Saint-Flour | 15187 | 000 | BP | 162 |
| 15 | Saint-Flour | 15187 | 000 | BP | 163 |
| 15 | Saint-Flour | 15187 | 000 | BP | 164 |
| 15 | Saint-Flour | 15187 | 000 | BP | 167 |
| 15 | Saint-Flour | 15187 | 000 | BP | 169 |
| 15 | Saint-Flour | 15187 | 000 | BP | 170 |
| 15 | Saint-Flour | 15187 | 000 | BP | 171 |
| 15 | Saint-Flour | 15187 | 000 | BP | 179 |
| 15 | Saint-Flour | 15187 | 000 | BP | 180 |
| 15 | Saint-Flour | 15187 | 000 | BP | 182 |
| 15 | Saint-Flour | 15187 | 000 | BP | 183 |
| 15 | Saint-Flour | 15187 | 000 | BP | 184 |
| 15 | Saint-Flour | 15187 | 000 | BP | 185 |
| 15 | Saint-Flour | 15187 | 000 | BP | 186 |
| 15 | Saint-Flour | 15187 | 000 | BP | 187 |
| 15 | Saint-Flour | 15187 | 000 | BP | 188 |
| 15 | Saint-Flour | 15187 | 000 | BP | 194 |
| 15 | Saint-Flour | 15187 | 000 | BP | 195 |
| 15 | Saint-Flour | 15187 | 000 | BP | 196 |
| 15 | Saint-Flour | 15187 | 000 | BP | 197 |
| 15 | Saint-Flour | 15187 | 000 | BP | 198 |
| 15 | Saint-Flour | 15187 | 000 | BP | 199 |
| 15 | Saint-Flour | 15187 | 000 | BP | 200 |
| 15 | Saint-Flour | 15187 | 000 | BP | 201 |
| 15 | Saint-Flour | 15187 | 000 | BP | 202 |
| 15 | Saint-Flour | 15187 | 000 | BP | 203 |
| 15 | Saint-Flour | 15187 | 000 | BP | 204 |
| 15 | Saint-Flour | 15187 | 000 | BR | 1 |
| 15 | Saint-Flour | 15187 | 000 | BR | 2 |
| 15 | Saint-Flour | 15187 | 000 | BR | 3 |
| 15 | Saint-Flour | 15187 | 000 | BR | 4 |
| 15 | Saint-Flour | 15187 | 000 | BR | 5 |
| 15 | Saint-Flour | 15187 | 000 | BR | 6 |
| 15 | Saint-Flour | 15187 | 000 | BR | 7 |
| 15 | Saint-Flour | 15187 | 000 | BR | 8 |
| 15 | Saint-Flour | 15187 | 000 | BR | 9 |
| 15 | Saint-Flour | 15187 | 000 | BR | 10 |
| 15 | Saint-Flour | 15187 | 000 | BR | 11 |
| 15 | Saint-Flour | 15187 | 000 | BR | 12 |
| 15 | Saint-Flour | 15187 | 000 | BR | 13 |
| 15 | Saint-Flour | 15187 | 000 | BR | 14 |
| 15 | Saint-Flour | 15187 | 000 | BR | 15 |
| 15 | Saint-Flour | 15187 | 000 | BR | 16 |
| 15 | Saint-Flour | 15187 | 000 | BR | 17 |
| 15 | Saint-Flour | 15187 | 000 | BR | 18 |
| 15 | Saint-Flour | 15187 | 000 | BR | 19 |
| 15 | Saint-Flour | 15187 | 000 | BR | 20 |
| 15 | Saint-Flour | 15187 | 000 | BR | 21 |
| 15 | Saint-Flour | 15187 | 000 | BR | 22 |
| 15 | Saint-Flour | 15187 | 000 | BR | 23 |
| 15 | Saint-Flour | 15187 | 000 | BR | 24 |
| 15 | Saint-Flour | 15187 | 000 | BR | 25 |
| 15 | Saint-Flour | 15187 | 000 | BR | 26 |
| 15 | Saint-Flour | 15187 | 000 | BR | 27 |
| 15 | Saint-Flour | 15187 | 000 | BR | 28 |
| 15 | Saint-Flour | 15187 | 000 | BR | 30 |
| 15 | Saint-Flour | 15187 | 000 | BR | 33 |
| 15 | Saint-Flour | 15187 | 000 | BR | 34 |

| Dept | Nom Commune | INSEE | Pre_Sect | SECTION | N° Parcelle |
|------|-------------|-------|----------|---------|-------------|
| 15 | Saint-Flour | 15187 | 000 | BR | 37 |
| 15 | Saint-Flour | 15187 | 000 | BR | 38 |
| 15 | Saint-Flour | 15187 | 000 | BR | 39 |
| 15 | Saint-Flour | 15187 | 000 | BR | 40 |
| 15 | Saint-Flour | 15187 | 000 | BR | 41 |
| 15 | Saint-Flour | 15187 | 000 | BR | 42 |
| 15 | Saint-Flour | 15187 | 000 | BR | 43 |
| 15 | Saint-Flour | 15187 | 000 | BR | 44 |
| 15 | Saint-Flour | 15187 | 000 | BR | 45 |
| 15 | Saint-Flour | 15187 | 000 | BR | 46 |
| 15 | Saint-Flour | 15187 | 000 | BR | 47 |
| 15 | Saint-Flour | 15187 | 000 | BR | 48 |
| 15 | Saint-Flour | 15187 | 000 | BR | 49 |
| 15 | Saint-Flour | 15187 | 000 | BR | 50 |
| 15 | Saint-Flour | 15187 | 000 | BR | 51 |
| 15 | Saint-Flour | 15187 | 000 | BR | 55 |
| 15 | Saint-Flour | 15187 | 000 | BR | 56 |
| 15 | Saint-Flour | 15187 | 000 | BR | 57 |
| 15 | Saint-Flour | 15187 | 000 | BR | 58 |
| 15 | Saint-Flour | 15187 | 000 | BR | 59 |
| 15 | Saint-Flour | 15187 | 000 | BR | 60 |
| 15 | Saint-Flour | 15187 | 000 | BR | 63 |
| 15 | Saint-Flour | 15187 | 000 | BR | 64 |
| 15 | Saint-Flour | 15187 | 000 | BR | 65 |
| 15 | Saint-Flour | 15187 | 000 | BR | 67 |
| 15 | Saint-Flour | 15187 | 000 | BR | 70 |
| 15 | Saint-Flour | 15187 | 000 | BR | 71 |
| 15 | Saint-Flour | 15187 | 000 | BR | 77 |
| 15 | Saint-Flour | 15187 | 000 | BR | 78 |
| 15 | Saint-Flour | 15187 | 000 | BR | 79 |
| 15 | Saint-Flour | 15187 | 000 | BR | 80 |
| 15 | Saint-Flour | 15187 | 000 | BR | 81 |
| 15 | Saint-Flour | 15187 | 000 | BR | 82 |
| 15 | Saint-Flour | 15187 | 000 | BR | 83 |
| 15 | Saint-Flour | 15187 | 000 | BR | 84 |
| 15 | Saint-Flour | 15187 | 000 | BR | 85 |
| 15 | Saint-Flour | 15187 | 000 | BR | 86 |
| 15 | Saint-Flour | 15187 | 000 | BR | 87 |
| 15 | Saint-Flour | 15187 | 000 | BR | 88 |
| 15 | Saint-Flour | 15187 | 000 | BR | 89 |
| 15 | Saint-Flour | 15187 | 000 | BR | 90 |
| 15 | Saint-Flour | 15187 | 000 | BR | 91 |
| 15 | Saint-Flour | 15187 | 000 | BR | 93 |
| 15 | Saint-Flour | 15187 | 000 | BR | 94 |
| 15 | Saint-Flour | 15187 | 000 | BR | 96 |
| 15 | Saint-Flour | 15187 | 000 | BR | 97 |
| 15 | Saint-Flour | 15187 | 000 | BR | 98 |
| 15 | Saint-Flour | 15187 | 000 | BR | 99 |
| 15 | Saint-Flour | 15187 | 000 | BR | 100 |
| 15 | Saint-Flour | 15187 | 000 | BR | 101 |
| 15 | Saint-Flour | 15187 | 000 | BR | 102 |
| 15 | Saint-Flour | 15187 | 000 | BR | 103 |
| 15 | Saint-Flour | 15187 | 000 | BR | 104 |
| 15 | Saint-Flour | 15187 | 000 | BR | 105 |
| 15 | Saint-Flour | 15187 | 000 | BR | 106 |
| 15 | Saint-Flour | 15187 | 000 | BR | 107 |
| 15 | Saint-Flour | 15187 | 000 | BR | 108 |
| 15 | Saint-Flour | 15187 | 000 | BR | 109 |
| 15 | Saint-Flour | 15187 | 000 | BR | 110 |
| 15 | Saint-Flour | 15187 | 000 | BR | 112 |
| 15 | Saint-Flour | 15187 | 000 | BR | 115 |
| 15 | Saint-Flour | 15187 | 000 | BR | 117 |
| 15 | Saint-Flour | 15187 | 000 | BR | 118 |
| 15 | Saint-Flour | 15187 | 000 | BR | 123 |
| 15 | Saint-Flour | 15187 | 000 | BR | 126 |
| 15 | Saint-Flour | 15187 | 000 | BR | 127 |
| 15 | Saint-Flour | 15187 | 000 | BR | 130 |
| 15 | Saint-Flour | 15187 | 000 | BR | 131 |
| 15 | Saint-Flour | 15187 | 000 | BR | 132 |
| 15 | Saint-Flour | 15187 | 000 | BR | 133 |
| 15 | Saint-Flour | 15187 | 000 | BR | 134 |
| 15 | Saint-Flour | 15187 | 000 | BR | 135 |
| 15 | Saint-Flour | 15187 | 000 | BR | 136 |
| 15 | Saint-Flour | 15187 | 000 | BR | 137 |
| 15 | Saint-Flour | 15187 | 000 | BR | 138 |
| 15 | Saint-Flour | 15187 | 000 | BR | 139 |
| 15 | Saint-Flour | 15187 | 000 | BR | 140 |
| 15 | Saint-Flour | 15187 | 000 | BR | 141 |
| 15 | Saint-Flour | 15187 | 000 | BR | 142 |

| Dept | Nom Commune | INSEE | Pre_Sect | SECTION | N° Parcelle |
|------|-------------|-------|----------|---------|-------------|
| 15 | Saint-Flour | 15187 | 000 | BR | 143 |
| 15 | Saint-Flour | 15187 | 000 | BR | 144 |
| 15 | Saint-Flour | 15187 | 000 | BR | 145 |
| 15 | Saint-Flour | 15187 | 000 | BR | 146 |
| 15 | Saint-Flour | 15187 | 000 | BR | 147 |
| 15 | Saint-Flour | 15187 | 000 | BR | 148 |
| 15 | Saint-Flour | 15187 | 000 | BR | 149 |
| 15 | Saint-Flour | 15187 | 000 | BR | 150 |
| 15 | Saint-Flour | 15187 | 000 | BR | 151 |
| 15 | Saint-Flour | 15187 | 000 | BR | 152 |
| 15 | Saint-Flour | 15187 | 000 | BR | 153 |
| 15 | Saint-Flour | 15187 | 000 | BR | 154 |
| 15 | Saint-Flour | 15187 | 000 | BR | 155 |
| 15 | Saint-Flour | 15187 | 000 | BR | 156 |
| 15 | Saint-Flour | 15187 | 000 | BR | 157 |
| 15 | Saint-Flour | 15187 | 000 | BR | 158 |
| 15 | Saint-Flour | 15187 | 000 | BR | 159 |
| 15 | Saint-Flour | 15187 | 000 | BR | 160 |
| 15 | Saint-Flour | 15187 | 000 | BR | 161 |
| 15 | Saint-Flour | 15187 | 000 | BR | 162 |
| 15 | Saint-Flour | 15187 | 000 | BR | 163 |
| 15 | Saint-Flour | 15187 | 000 | BR | 164 |
| 15 | Saint-Flour | 15187 | 000 | BR | 165 |
| 15 | Saint-Flour | 15187 | 000 | BR | 166 |
| 15 | Saint-Flour | 15187 | 000 | BR | 167 |
| 15 | Saint-Flour | 15187 | 000 | BR | 172 |
| 15 | Saint-Flour | 15187 | 000 | BR | 185 |
| 15 | Saint-Flour | 15187 | 000 | BR | 186 |
| 15 | Saint-Flour | 15187 | 000 | BR | 187 |
| 15 | Saint-Flour | 15187 | 000 | BR | 188 |
| 15 | Saint-Flour | 15187 | 000 | BR | 190 |
| 15 | Saint-Flour | 15187 | 000 | BR | 191 |
| 15 | Saint-Flour | 15187 | 000 | BR | 192 |
| 15 | Saint-Flour | 15187 | 000 | BR | 193 |
| 15 | Saint-Flour | 15187 | 000 | BR | 194 |
| 15 | Saint-Flour | 15187 | 000 | BR | 196 |
| 15 | Saint-Flour | 15187 | 000 | BR | 197 |
| 15 | Saint-Flour | 15187 | 000 | BR | 199 |
| 15 | Saint-Flour | 15187 | 000 | BR | 201 |
| 15 | Saint-Flour | 15187 | 000 | BR | 202 |
| 15 | Saint-Flour | 15187 | 000 | BR | 206 |
| 15 | Saint-Flour | 15187 | 000 | BR | 208 |
| 15 | Saint-Flour | 15187 | 000 | BR | 209 |
| 15 | Saint-Flour | 15187 | 000 | BR | 212 |
| 15 | Saint-Flour | 15187 | 000 | BR | 213 |
| 15 | Saint-Flour | 15187 | 000 | BR | 214 |
| 15 | Saint-Flour | 15187 | 000 | BR | 215 |
| 15 | Saint-Flour | 15187 | 000 | BR | 216 |
| 15 | Saint-Flour | 15187 | 000 | BR | 217 |
| 15 | Saint-Flour | 15187 | 000 | BR | 218 |
| 15 | Saint-Flour | 15187 | 000 | BR | 219 |
| 15 | Saint-Flour | 15187 | 000 | BR | 221 |
| 15 | Saint-Flour | 15187 | 000 | BR | 222 |
| 15 | Saint-Flour | 15187 | 000 | BR | 223 |
| 15 | Saint-Flour | 15187 | 000 | BR | 224 |
| 15 | Saint-Flour | 15187 | 000 | BR | 225 |
| 15 | Saint-Flour | 15187 | 000 | BR | 226 |
| 15 | Saint-Flour | 15187 | 000 | BR | 227 |
| 15 | Saint-Flour | 15187 | 000 | BR | 228 |
| 15 | Saint-Flour | 15187 | 000 | BR | 229 |
| 15 | Saint-Flour | 15187 | 000 | BR | 230 |
| 15 | Saint-Flour | 15187 | 000 | BR | 231 |
| 15 | Saint-Flour | 15187 | 000 | BR | 232 |
| 15 | Saint-Flour | 15187 | 000 | BR | 233 |
| 15 | Saint-Flour | 15187 | 000 | BR | 234 |
| 15 | Saint-Flour | 15187 | 000 | BR | 238 |
| 15 | Saint-Flour | 15187 | 000 | BR | 239 |
| 15 | Saint-Flour | 15187 | 000 | BR | 241 |
| 15 | Saint-Flour | 15187 | 000 | BR | 242 |
| 15 | Saint-Flour | 15187 | 000 | BR | 243 |
| 15 | Saint-Flour | 15187 | 000 | BR | 244 |
| 15 | Saint-Flour | 15187 | 000 | BR | 245 |
| 15 | Saint-Flour | 15187 | 000 | BR | 246 |
| 15 | Saint-Flour | 15187 | 000 | BR | 247 |
| 15 | Saint-Flour | 15187 | 000 | BR | 248 |
| 15 | Saint-Flour | 15187 | 000 | BR | 249 |
| 15 | Saint-Flour | 15187 | 000 | BR | 250 |
| 15 | Saint-Flour | 15187 | 000 | BR | 251 |
| 15 | Saint-Flour | 15187 | 000 | BR | 252 |

| Dept | Nom Commune | INSEE | Pre_Sect | SECTION | N° Parcelle |
|------|-------------|-------|----------|---------|-------------|
| 15 | Saint-Flour | 15187 | 000 | BR | 253 |
| 15 | Saint-Flour | 15187 | 000 | BR | 254 |
| 15 | Saint-Flour | 15187 | 000 | BR | 255 |
| 15 | Saint-Flour | 15187 | 000 | BR | 256 |
| 15 | Saint-Flour | 15187 | 000 | BR | 257 |
| 15 | Saint-Flour | 15187 | 000 | BR | 258 |
| 15 | Saint-Flour | 15187 | 000 | BR | 259 |
| 15 | Saint-Flour | 15187 | 000 | BR | 260 |
| 15 | Saint-Flour | 15187 | 000 | BR | 261 |
| 15 | Saint-Flour | 15187 | 000 | BR | 262 |
| 15 | Saint-Flour | 15187 | 000 | BR | 263 |
| 15 | Saint-Flour | 15187 | 000 | BR | 264 |
| 15 | Saint-Flour | 15187 | 000 | BR | 265 |
| 15 | Saint-Flour | 15187 | 000 | BR | 266 |
| 15 | Saint-Flour | 15187 | 000 | BR | 267 |
| 15 | Saint-Flour | 15187 | 000 | BR | 268 |
| 15 | Saint-Flour | 15187 | 000 | BR | 269 |
| 15 | Saint-Flour | 15187 | 000 | BR | 270 |
| 15 | Saint-Flour | 15187 | 000 | BR | 271 |
| 15 | Saint-Flour | 15187 | 000 | BR | 272 |
| 15 | Saint-Flour | 15187 | 000 | BR | 273 |
| 15 | Saint-Flour | 15187 | 000 | BR | 274 |
| 15 | Saint-Flour | 15187 | 000 | BR | 275 |
| 15 | Saint-Flour | 15187 | 000 | BR | 276 |
| 15 | Saint-Flour | 15187 | 000 | BR | 277 |
| 15 | Saint-Flour | 15187 | 000 | BR | 278 |
| 15 | Saint-Flour | 15187 | 000 | BR | 279 |
| 15 | Saint-Flour | 15187 | 000 | BR | 281 |
| 15 | Saint-Flour | 15187 | 000 | BR | 282 |
| 15 | Saint-Flour | 15187 | 000 | BR | 283 |
| 15 | Saint-Flour | 15187 | 000 | BR | 284 |
| 15 | Saint-Flour | 15187 | 000 | BR | 285 |
| 15 | Saint-Flour | 15187 | 000 | BR | 286 |
| 15 | Saint-Flour | 15187 | 000 | BR | 287 |
| 15 | Saint-Flour | 15187 | 000 | BR | 288 |
| 15 | Saint-Flour | 15187 | 000 | BR | 800 |
| 15 | Saint-Flour | 15187 | 000 | BR | 1700 |
| 15 | Talizat | 15231 | 000 | OC | 134 |
| 15 | Talizat | 15231 | 000 | OC | 135 |
| 15 | Talizat | 15231 | 000 | OC | 137 |
| 15 | Talizat | 15231 | 000 | OC | 138 |
| 15 | Talizat | 15231 | 000 | OC | 140 |
| 15 | Talizat | 15231 | 000 | OC | 142 |
| 15 | Talizat | 15231 | 000 | OC | 143 |
| 15 | Talizat | 15231 | 000 | OC | 144 |
| 15 | Talizat | 15231 | 000 | OC | 145 |
| 15 | Talizat | 15231 | 000 | OC | 147 |
| 15 | Talizat | 15231 | 000 | OC | 148 |
| 15 | Talizat | 15231 | 000 | OC | 149 |
| 15 | Talizat | 15231 | 000 | OC | 150 |
| 15 | Talizat | 15231 | 000 | OC | 151 |
| 15 | Talizat | 15231 | 000 | OC | 152 |
| 15 | Talizat | 15231 | 000 | OC | 153 |
| 15 | Talizat | 15231 | 000 | OC | 154 |
| 15 | Talizat | 15231 | 000 | OC | 157 |
| 15 | Talizat | 15231 | 000 | OC | 158 |
| 15 | Talizat | 15231 | 000 | OC | 159 |
| 15 | Talizat | 15231 | 000 | OC | 162 |
| 15 | Talizat | 15231 | 000 | OC | 165 |
| 15 | Talizat | 15231 | 000 | OC | 167 |
| 15 | Talizat | 15231 | 000 | OC | 168 |
| 15 | Talizat | 15231 | 000 | OC | 169 |
| 15 | Talizat | 15231 | 000 | OC | 171 |
| 15 | Talizat | 15231 | 000 | OC | 172 |
| 15 | Talizat | 15231 | 000 | OC | 174 |
| 15 | Talizat | 15231 | 000 | OC | 175 |
| 15 | Talizat | 15231 | 000 | OC | 517 |
| 15 | Talizat | 15231 | 000 | OC | 518 |
| 15 | Talizat | 15231 | 000 | OC | 520 |
| 15 | Talizat | 15231 | 000 | OC | 521 |
| 15 | Talizat | 15231 | 000 | OC | 522 |
| 15 | Talizat | 15231 | 000 | OC | 523 |
| 15 | Talizat | 15231 | 000 | OC | 524 |
| 15 | Talizat | 15231 | 000 | OC | 526 |
| 15 | Talizat | 15231 | 000 | OC | 527 |
| 15 | Talizat | 15231 | 000 | OC | 528 |
| 15 | Talizat | 15231 | 000 | OC | 741 |
| 15 | Talizat | 15231 | 000 | OC | 742 |
| 15 | Talizat | 15231 | 000 | OC | 816 |

| Dept | Nom Commune | INSEE | Pre_Sect | SECTION | N° Parcelle |
|------|-------------|-------|----------|---------|-------------|
| 15 | Talizat | 15231 | 000 | 0C | 817 |
| 15 | Talizat | 15231 | 000 | 0C | 818 |
| 15 | Talizat | 15231 | 000 | 0C | 819 |
| 15 | Talizat | 15231 | 000 | 0C | 820 |
| 15 | Talizat | 15231 | 000 | 0C | 821 |
| 15 | Talizat | 15231 | 000 | 0C | 822 |
| 15 | Talizat | 15231 | 000 | 0C | 823 |
| 15 | Talizat | 15231 | 000 | 0C | 824 |
| 15 | Talizat | 15231 | 000 | 0C | 825 |
| 15 | Talizat | 15231 | 000 | 0C | 826 |
| 15 | Talizat | 15231 | 000 | 0C | 827 |
| 15 | Talizat | 15231 | 000 | 0C | 828 |
| 15 | Talizat | 15231 | 000 | 0C | 829 |
| 15 | Talizat | 15231 | 000 | 0D | 114 |
| 15 | Talizat | 15231 | 000 | 0D | 120 |
| 15 | Talizat | 15231 | 000 | 0D | 122 |
| 15 | Talizat | 15231 | 000 | 0D | 123 |
| 15 | Talizat | 15231 | 000 | 0D | 125 |
| 15 | Talizat | 15231 | 000 | 0D | 126 |
| 15 | Talizat | 15231 | 000 | 0D | 130 |
| 15 | Talizat | 15231 | 000 | 0D | 134 |
| 15 | Talizat | 15231 | 000 | 0D | 135 |
| 15 | Talizat | 15231 | 000 | 0D | 136 |
| 15 | Talizat | 15231 | 000 | 0D | 138 |
| 15 | Talizat | 15231 | 000 | 0D | 145 |
| 15 | Talizat | 15231 | 000 | 0D | 146 |
| 15 | Talizat | 15231 | 000 | 0D | 147 |
| 15 | Talizat | 15231 | 000 | 0D | 148 |
| 15 | Talizat | 15231 | 000 | 0D | 149 |
| 15 | Talizat | 15231 | 000 | 0D | 150 |
| 15 | Talizat | 15231 | 000 | 0D | 151 |
| 15 | Talizat | 15231 | 000 | 0D | 152 |
| 15 | Talizat | 15231 | 000 | 0D | 355 |
| 15 | Talizat | 15231 | 000 | 0D | 356 |
| 15 | Talizat | 15231 | 000 | 0D | 357 |
| 15 | Talizat | 15231 | 000 | 0D | 358 |
| 15 | Talizat | 15231 | 000 | 0D | 361 |
| 15 | Talizat | 15231 | 000 | 0D | 365 |
| 15 | Talizat | 15231 | 000 | 0D | 367 |
| 15 | Talizat | 15231 | 000 | 0D | 369 |
| 15 | Talizat | 15231 | 000 | 0D | 370 |
| 15 | Talizat | 15231 | 000 | 0D | 371 |
| 15 | Talizat | 15231 | 000 | 0D | 372 |
| 15 | Talizat | 15231 | 000 | 0D | 373 |
| 15 | Talizat | 15231 | 000 | 0D | 374 |
| 15 | Talizat | 15231 | 000 | 0D | 375 |
| 15 | Talizat | 15231 | 000 | 0D | 376 |
| 15 | Talizat | 15231 | 000 | 0D | 377 |
| 15 | Talizat | 15231 | 000 | 0D | 378 |
| 15 | Talizat | 15231 | 000 | 0D | 380 |
| 15 | Talizat | 15231 | 000 | 0D | 381 |
| 15 | Talizat | 15231 | 000 | 0D | 382 |
| 15 | Talizat | 15231 | 000 | 0D | 383 |
| 15 | Talizat | 15231 | 000 | 0D | 384 |
| 15 | Talizat | 15231 | 000 | 0D | 385 |
| 15 | Talizat | 15231 | 000 | 0D | 386 |
| 15 | Talizat | 15231 | 000 | 0D | 387 |
| 15 | Talizat | 15231 | 000 | 0D | 389 |
| 15 | Talizat | 15231 | 000 | 0D | 390 |
| 15 | Talizat | 15231 | 000 | 0D | 391 |
| 15 | Talizat | 15231 | 000 | 0D | 392 |
| 15 | Talizat | 15231 | 000 | 0D | 393 |
| 15 | Talizat | 15231 | 000 | 0D | 394 |
| 15 | Talizat | 15231 | 000 | 0D | 395 |
| 15 | Talizat | 15231 | 000 | 0D | 396 |
| 15 | Talizat | 15231 | 000 | 0D | 397 |
| 15 | Talizat | 15231 | 000 | 0D | 399 |
| 15 | Talizat | 15231 | 000 | 0D | 400 |
| 15 | Talizat | 15231 | 000 | 0D | 401 |
| 15 | Talizat | 15231 | 000 | 0D | 402 |
| 15 | Talizat | 15231 | 000 | 0D | 403 |
| 15 | Talizat | 15231 | 000 | 0D | 404 |
| 15 | Talizat | 15231 | 000 | 0D | 405 |
| 15 | Talizat | 15231 | 000 | 0D | 406 |
| 15 | Talizat | 15231 | 000 | 0D | 407 |
| 15 | Talizat | 15231 | 000 | 0D | 408 |
| 15 | Talizat | 15231 | 000 | 0D | 409 |
| 15 | Talizat | 15231 | 000 | 0D | 410 |
| 15 | Talizat | 15231 | 000 | 0D | 411 |

| Dept | Nom Commune | INSEE | Pre_Sect | SECTION | N° Parcelle |
|------|-------------|-------|----------|---------|-------------|
| 15 | Talizat | 15231 | 000 | 0D | 412 |
| 15 | Talizat | 15231 | 000 | 0D | 413 |
| 15 | Talizat | 15231 | 000 | 0D | 414 |
| 15 | Talizat | 15231 | 000 | 0D | 415 |
| 15 | Talizat | 15231 | 000 | 0D | 416 |
| 15 | Talizat | 15231 | 000 | 0D | 417 |
| 15 | Talizat | 15231 | 000 | 0D | 418 |
| 15 | Talizat | 15231 | 000 | 0D | 419 |
| 15 | Talizat | 15231 | 000 | 0D | 420 |
| 15 | Talizat | 15231 | 000 | 0D | 421 |
| 15 | Talizat | 15231 | 000 | 0D | 422 |
| 15 | Talizat | 15231 | 000 | 0D | 423 |
| 15 | Talizat | 15231 | 000 | 0D | 424 |
| 15 | Talizat | 15231 | 000 | 0D | 425 |
| 15 | Talizat | 15231 | 000 | 0D | 426 |
| 15 | Talizat | 15231 | 000 | 0D | 427 |
| 15 | Talizat | 15231 | 000 | 0D | 428 |
| 15 | Talizat | 15231 | 000 | 0D | 429 |
| 15 | Talizat | 15231 | 000 | 0D | 430 |
| 15 | Talizat | 15231 | 000 | 0D | 431 |
| 15 | Talizat | 15231 | 000 | 0D | 432 |
| 15 | Talizat | 15231 | 000 | 0D | 433 |
| 15 | Talizat | 15231 | 000 | 0D | 434 |
| 15 | Talizat | 15231 | 000 | 0D | 435 |
| 15 | Talizat | 15231 | 000 | 0D | 437 |
| 15 | Talizat | 15231 | 000 | 0D | 438 |
| 15 | Talizat | 15231 | 000 | 0D | 439 |
| 15 | Talizat | 15231 | 000 | 0D | 440 |
| 15 | Talizat | 15231 | 000 | 0D | 441 |
| 15 | Talizat | 15231 | 000 | 0D | 442 |
| 15 | Talizat | 15231 | 000 | 0D | 443 |
| 15 | Talizat | 15231 | 000 | 0D | 444 |
| 15 | Talizat | 15231 | 000 | 0D | 446 |
| 15 | Talizat | 15231 | 000 | 0D | 447 |
| 15 | Talizat | 15231 | 000 | 0D | 448 |
| 15 | Talizat | 15231 | 000 | 0D | 449 |
| 15 | Talizat | 15231 | 000 | 0D | 663 |
| 15 | Talizat | 15231 | 000 | 0D | 664 |
| 15 | Talizat | 15231 | 000 | 0D | 665 |
| 15 | Talizat | 15231 | 000 | 0D | 666 |
| 15 | Talizat | 15231 | 000 | 0D | 667 |
| 15 | Talizat | 15231 | 000 | 0D | 668 |
| 15 | Talizat | 15231 | 000 | 0D | 669 |
| 15 | Talizat | 15231 | 000 | 0D | 670 |
| 15 | Talizat | 15231 | 000 | 0D | 671 |
| 15 | Talizat | 15231 | 000 | 0D | 694 |
| 15 | Talizat | 15231 | 000 | 0D | 695 |
| 15 | Talizat | 15231 | 000 | 0D | 696 |
| 15 | Talizat | 15231 | 000 | 0D | 697 |
| 15 | Talizat | 15231 | 000 | 0D | 699 |
| 15 | Talizat | 15231 | 000 | 0D | 700 |
| 15 | Talizat | 15231 | 000 | 0D | 701 |
| 15 | Talizat | 15231 | 000 | 0D | 703 |
| 15 | Talizat | 15231 | 000 | 0D | 717 |
| 15 | Talizat | 15231 | 000 | 0D | 718 |
| 15 | Talizat | 15231 | 000 | 0D | 719 |
| 15 | Talizat | 15231 | 000 | 0D | 721 |
| 15 | Talizat | 15231 | 000 | 0D | 722 |
| 15 | Talizat | 15231 | 000 | 0D | 756 |
| 15 | Talizat | 15231 | 000 | 0D | 758 |
| 15 | Talizat | 15231 | 000 | 0D | 761 |
| 15 | Talizat | 15231 | 000 | 0D | 762 |
| 15 | Talizat | 15231 | 000 | 0D | 763 |
| 15 | Talizat | 15231 | 000 | 0D | 764 |
| 15 | Talizat | 15231 | 000 | 0D | 765 |
| 15 | Talizat | 15231 | 000 | 0D | 766 |
| 15 | Talizat | 15231 | 000 | 0D | 767 |
| 15 | Talizat | 15231 | 000 | 0D | 768 |
| 15 | Talizat | 15231 | 000 | 0D | 769 |
| 15 | Talizat | 15231 | 000 | 0D | 772 |
| 15 | Talizat | 15231 | 000 | 0D | 773 |
| 15 | Talizat | 15231 | 000 | 0D | 774 |
| 15 | Talizat | 15231 | 000 | 0D | 776 |
| 15 | Talizat | 15231 | 000 | 0D | 777 |
| 15 | Talizat | 15231 | 000 | 0D | 778 |
| 15 | Talizat | 15231 | 000 | 0D | 780 |
| 15 | Talizat | 15231 | 000 | 0D | 783 |
| 15 | Talizat | 15231 | 000 | 0D | 784 |
| 15 | Talizat | 15231 | 000 | 0D | 786 |

| Dept | Nom Commune | INSEE | Pre_Sect | SECTION | N° Parcelle |
|------|-------------|-------|----------|---------|-------------|
| 15 | Talizat | 15231 | 000 | 0D | 787 |
| 15 | Talizat | 15231 | 000 | 0D | 788 |
| 15 | Talizat | 15231 | 000 | 0D | 789 |
| 15 | Talizat | 15231 | 000 | 0D | 790 |
| 15 | Talizat | 15231 | 000 | 0D | 791 |
| 15 | Talizat | 15231 | 000 | 0D | 792 |
| 15 | Talizat | 15231 | 000 | 0D | 793 |
| 15 | Talizat | 15231 | 000 | 0D | 794 |
| 15 | Talizat | 15231 | 000 | 0D | 795 |
| 15 | Talizat | 15231 | 000 | 0D | 796 |
| 15 | Talizat | 15231 | 000 | 0D | 9694 |
| 15 | Talizat | 15231 | 000 | 0E | 8 |
| 15 | Talizat | 15231 | 000 | 0E | 12 |
| 15 | Talizat | 15231 | 000 | 0E | 13 |
| 15 | Talizat | 15231 | 000 | 0E | 14 |
| 15 | Talizat | 15231 | 000 | 0E | 15 |
| 15 | Talizat | 15231 | 000 | 0E | 16 |
| 15 | Talizat | 15231 | 000 | 0E | 17 |
| 15 | Talizat | 15231 | 000 | 0E | 18 |
| 15 | Talizat | 15231 | 000 | 0E | 27 |
| 15 | Talizat | 15231 | 000 | 0E | 28 |
| 15 | Talizat | 15231 | 000 | 0E | 29 |
| 15 | Talizat | 15231 | 000 | 0E | 30 |
| 15 | Talizat | 15231 | 000 | 0E | 31 |
| 15 | Talizat | 15231 | 000 | 0E | 32 |
| 15 | Talizat | 15231 | 000 | 0E | 33 |
| 15 | Talizat | 15231 | 000 | 0E | 36 |
| 15 | Talizat | 15231 | 000 | 0E | 56 |
| 15 | Talizat | 15231 | 000 | 0E | 57 |
| 15 | Talizat | 15231 | 000 | 0E | 58 |
| 15 | Talizat | 15231 | 000 | 0E | 59 |
| 15 | Talizat | 15231 | 000 | 0E | 60 |
| 15 | Talizat | 15231 | 000 | 0E | 61 |
| 15 | Talizat | 15231 | 000 | 0E | 62 |
| 15 | Talizat | 15231 | 000 | 0E | 63 |
| 15 | Talizat | 15231 | 000 | 0E | 64 |
| 15 | Talizat | 15231 | 000 | 0E | 65 |
| 15 | Talizat | 15231 | 000 | 0E | 66 |
| 15 | Talizat | 15231 | 000 | 0E | 67 |
| 15 | Talizat | 15231 | 000 | 0E | 68 |
| 15 | Talizat | 15231 | 000 | 0E | 69 |
| 15 | Talizat | 15231 | 000 | 0E | 70 |
| 15 | Talizat | 15231 | 000 | 0E | 71 |
| 15 | Talizat | 15231 | 000 | 0E | 72 |
| 15 | Talizat | 15231 | 000 | 0E | 73 |
| 15 | Talizat | 15231 | 000 | 0E | 74 |
| 15 | Talizat | 15231 | 000 | 0E | 75 |
| 15 | Talizat | 15231 | 000 | 0E | 76 |
| 15 | Talizat | 15231 | 000 | 0E | 77 |
| 15 | Talizat | 15231 | 000 | 0E | 78 |
| 15 | Talizat | 15231 | 000 | 0E | 79 |
| 15 | Talizat | 15231 | 000 | 0E | 80 |
| 15 | Talizat | 15231 | 000 | 0E | 81 |
| 15 | Talizat | 15231 | 000 | 0E | 82 |
| 15 | Talizat | 15231 | 000 | 0E | 83 |
| 15 | Talizat | 15231 | 000 | 0E | 84 |
| 15 | Talizat | 15231 | 000 | 0E | 85 |
| 15 | Talizat | 15231 | 000 | 0E | 86 |
| 15 | Talizat | 15231 | 000 | 0E | 87 |
| 15 | Talizat | 15231 | 000 | 0E | 88 |
| 15 | Talizat | 15231 | 000 | 0E | 89 |
| 15 | Talizat | 15231 | 000 | 0E | 90 |
| 15 | Talizat | 15231 | 000 | 0E | 91 |
| 15 | Talizat | 15231 | 000 | 0E | 92 |
| 15 | Talizat | 15231 | 000 | 0E | 93 |
| 15 | Talizat | 15231 | 000 | 0E | 94 |
| 15 | Talizat | 15231 | 000 | 0E | 95 |
| 15 | Talizat | 15231 | 000 | 0E | 96 |
| 15 | Talizat | 15231 | 000 | 0E | 97 |
| 15 | Talizat | 15231 | 000 | 0E | 98 |
| 15 | Talizat | 15231 | 000 | 0E | 99 |
| 15 | Talizat | 15231 | 000 | 0E | 100 |
| 15 | Talizat | 15231 | 000 | 0E | 101 |
| 15 | Talizat | 15231 | 000 | 0E | 102 |
| 15 | Talizat | 15231 | 000 | 0E | 103 |
| 15 | Talizat | 15231 | 000 | 0E | 104 |
| 15 | Talizat | 15231 | 000 | 0E | 105 |
| 15 | Talizat | 15231 | 000 | 0E | 106 |
| 15 | Talizat | 15231 | 000 | 0E | 107 |

| Dept | Nom Commune | INSEE | Pre_Sect | SECTION | N° Parcelle |
|------|-------------|-------|----------|---------|-------------|
| 15 | Talizat | 15231 | 000 | 0E | 108 |
| 15 | Talizat | 15231 | 000 | 0E | 109 |
| 15 | Talizat | 15231 | 000 | 0E | 110 |
| 15 | Talizat | 15231 | 000 | 0E | 111 |
| 15 | Talizat | 15231 | 000 | 0E | 112 |
| 15 | Talizat | 15231 | 000 | 0E | 113 |
| 15 | Talizat | 15231 | 000 | 0E | 114 |
| 15 | Talizat | 15231 | 000 | 0E | 115 |
| 15 | Talizat | 15231 | 000 | 0E | 116 |
| 15 | Talizat | 15231 | 000 | 0E | 117 |
| 15 | Talizat | 15231 | 000 | 0E | 118 |
| 15 | Talizat | 15231 | 000 | 0E | 119 |
| 15 | Talizat | 15231 | 000 | 0E | 120 |
| 15 | Talizat | 15231 | 000 | 0E | 121 |
| 15 | Talizat | 15231 | 000 | 0E | 122 |
| 15 | Talizat | 15231 | 000 | 0E | 123 |
| 15 | Talizat | 15231 | 000 | 0E | 124 |
| 15 | Talizat | 15231 | 000 | 0E | 125 |
| 15 | Talizat | 15231 | 000 | 0E | 126 |
| 15 | Talizat | 15231 | 000 | 0E | 127 |
| 15 | Talizat | 15231 | 000 | 0E | 128 |
| 15 | Talizat | 15231 | 000 | 0E | 129 |
| 15 | Talizat | 15231 | 000 | 0E | 130 |
| 15 | Talizat | 15231 | 000 | 0E | 131 |
| 15 | Talizat | 15231 | 000 | 0E | 132 |
| 15 | Talizat | 15231 | 000 | 0E | 133 |
| 15 | Talizat | 15231 | 000 | 0E | 134 |
| 15 | Talizat | 15231 | 000 | 0E | 135 |
| 15 | Talizat | 15231 | 000 | 0E | 136 |
| 15 | Talizat | 15231 | 000 | 0E | 137 |
| 15 | Talizat | 15231 | 000 | 0E | 138 |
| 15 | Talizat | 15231 | 000 | 0E | 139 |
| 15 | Talizat | 15231 | 000 | 0E | 140 |
| 15 | Talizat | 15231 | 000 | 0E | 141 |
| 15 | Talizat | 15231 | 000 | 0E | 142 |
| 15 | Talizat | 15231 | 000 | 0E | 144 |
| 15 | Talizat | 15231 | 000 | 0E | 146 |
| 15 | Talizat | 15231 | 000 | 0E | 147 |
| 15 | Talizat | 15231 | 000 | 0E | 149 |
| 15 | Talizat | 15231 | 000 | 0E | 150 |
| 15 | Talizat | 15231 | 000 | 0E | 151 |
| 15 | Talizat | 15231 | 000 | 0E | 153 |
| 15 | Talizat | 15231 | 000 | 0E | 154 |
| 15 | Talizat | 15231 | 000 | 0E | 155 |
| 15 | Talizat | 15231 | 000 | 0E | 156 |
| 15 | Talizat | 15231 | 000 | 0E | 157 |
| 15 | Talizat | 15231 | 000 | 0E | 158 |
| 15 | Talizat | 15231 | 000 | 0F | 164 |
| 15 | Talizat | 15231 | 000 | 0F | 247 |
| 15 | Talizat | 15231 | 000 | 0F | 251 |
| 15 | Talizat | 15231 | 000 | 0F | 252 |
| 15 | Talizat | 15231 | 000 | 0F | 253 |
| 15 | Talizat | 15231 | 000 | 0F | 254 |
| 15 | Talizat | 15231 | 000 | 0F | 255 |
| 15 | Talizat | 15231 | 000 | 0F | 256 |
| 15 | Talizat | 15231 | 000 | 0F | 257 |
| 15 | Talizat | 15231 | 000 | 0F | 258 |
| 15 | Talizat | 15231 | 000 | 0F | 261 |
| 15 | Talizat | 15231 | 000 | 0F | 262 |
| 15 | Talizat | 15231 | 000 | 0F | 263 |
| 15 | Talizat | 15231 | 000 | 0F | 264 |
| 15 | Talizat | 15231 | 000 | 0F | 265 |
| 15 | Talizat | 15231 | 000 | 0F | 266 |
| 15 | Talizat | 15231 | 000 | 0F | 267 |
| 15 | Talizat | 15231 | 000 | 0F | 268 |
| 15 | Talizat | 15231 | 000 | 0F | 269 |
| 15 | Talizat | 15231 | 000 | 0F | 270 |
| 15 | Talizat | 15231 | 000 | 0F | 271 |
| 15 | Talizat | 15231 | 000 | 0F | 272 |
| 15 | Talizat | 15231 | 000 | 0F | 273 |
| 15 | Talizat | 15231 | 000 | 0F | 274 |
| 15 | Talizat | 15231 | 000 | 0F | 275 |
| 15 | Talizat | 15231 | 000 | 0F | 276 |
| 15 | Talizat | 15231 | 000 | 0F | 277 |
| 15 | Talizat | 15231 | 000 | 0F | 278 |
| 15 | Talizat | 15231 | 000 | 0F | 279 |
| 15 | Talizat | 15231 | 000 | 0F | 284 |
| 15 | Talizat | 15231 | 000 | 0F | 287 |
| 15 | Talizat | 15231 | 000 | 0F | 288 |

| Dept | Nom Commune | INSEE | Pre_Sect | SECTION | N° Parcelle |
|------|-------------|-------|----------|---------|-------------|
| 15 | Talizat | 15231 | 000 | 0F | 289 |
| 15 | Talizat | 15231 | 000 | 0F | 293 |
| 15 | Talizat | 15231 | 000 | 0F | 294 |
| 15 | Talizat | 15231 | 000 | 0F | 296 |
| 15 | Talizat | 15231 | 000 | 0F | 297 |
| 15 | Talizat | 15231 | 000 | 0F | 315 |
| 15 | Talizat | 15231 | 000 | 0F | 334 |
| 15 | Talizat | 15231 | 000 | 0F | 450 |
| 15 | Talizat | 15231 | 000 | 0F | 451 |
| 15 | Talizat | 15231 | 000 | 0F | 452 |
| 15 | Talizat | 15231 | 000 | 0F | 453 |
| 15 | Talizat | 15231 | 000 | 0F | 454 |
| 15 | Talizat | 15231 | 000 | 0F | 455 |
| 15 | Talizat | 15231 | 000 | 0F | 456 |
| 15 | Talizat | 15231 | 000 | 0F | 457 |
| 15 | Talizat | 15231 | 000 | 0F | 458 |
| 15 | Talizat | 15231 | 000 | 0F | 459 |
| 15 | Talizat | 15231 | 000 | 0F | 460 |
| 15 | Talizat | 15231 | 000 | 0F | 461 |
| 15 | Talizat | 15231 | 000 | 0F | 462 |
| 15 | Talizat | 15231 | 000 | 0F | 463 |
| 15 | Talizat | 15231 | 000 | 0F | 464 |
| 15 | Talizat | 15231 | 000 | 0F | 465 |
| 15 | Talizat | 15231 | 000 | 0F | 466 |
| 15 | Talizat | 15231 | 000 | 0F | 467 |
| 15 | Talizat | 15231 | 000 | 0F | 468 |
| 15 | Talizat | 15231 | 000 | 0F | 469 |
| 15 | Talizat | 15231 | 000 | 0F | 470 |
| 15 | Talizat | 15231 | 000 | 0F | 471 |
| 15 | Talizat | 15231 | 000 | 0F | 472 |
| 15 | Talizat | 15231 | 000 | 0F | 473 |
| 15 | Talizat | 15231 | 000 | 0F | 474 |
| 15 | Talizat | 15231 | 000 | 0F | 475 |
| 15 | Talizat | 15231 | 000 | 0F | 476 |
| 15 | Talizat | 15231 | 000 | 0F | 477 |
| 15 | Talizat | 15231 | 000 | 0F | 478 |
| 15 | Talizat | 15231 | 000 | 0F | 479 |
| 15 | Talizat | 15231 | 000 | 0F | 481 |
| 15 | Talizat | 15231 | 000 | 0F | 482 |
| 15 | Talizat | 15231 | 000 | 0F | 483 |
| 15 | Talizat | 15231 | 000 | 0F | 484 |
| 15 | Talizat | 15231 | 000 | 0F | 485 |
| 15 | Talizat | 15231 | 000 | 0F | 486 |
| 15 | Talizat | 15231 | 000 | 0F | 487 |
| 15 | Talizat | 15231 | 000 | 0F | 488 |
| 15 | Talizat | 15231 | 000 | 0F | 489 |
| 15 | Talizat | 15231 | 000 | 0F | 490 |
| 15 | Talizat | 15231 | 000 | 0F | 491 |
| 15 | Talizat | 15231 | 000 | 0F | 492 |
| 15 | Talizat | 15231 | 000 | 0F | 493 |
| 15 | Talizat | 15231 | 000 | 0F | 494 |
| 15 | Talizat | 15231 | 000 | 0F | 495 |
| 15 | Talizat | 15231 | 000 | 0F | 496 |
| 15 | Talizat | 15231 | 000 | 0F | 497 |
| 15 | Talizat | 15231 | 000 | 0F | 498 |
| 15 | Talizat | 15231 | 000 | 0F | 499 |
| 15 | Talizat | 15231 | 000 | 0F | 500 |
| 15 | Talizat | 15231 | 000 | 0F | 501 |
| 15 | Talizat | 15231 | 000 | 0F | 502 |
| 15 | Talizat | 15231 | 000 | 0F | 503 |
| 15 | Talizat | 15231 | 000 | 0F | 504 |
| 15 | Talizat | 15231 | 000 | 0F | 505 |
| 15 | Talizat | 15231 | 000 | 0F | 506 |
| 15 | Talizat | 15231 | 000 | 0F | 507 |
| 15 | Talizat | 15231 | 000 | 0F | 508 |
| 15 | Talizat | 15231 | 000 | 0F | 509 |
| 15 | Talizat | 15231 | 000 | 0F | 510 |
| 15 | Talizat | 15231 | 000 | 0F | 511 |
| 15 | Talizat | 15231 | 000 | 0F | 512 |
| 15 | Talizat | 15231 | 000 | 0F | 513 |
| 15 | Talizat | 15231 | 000 | 0F | 514 |
| 15 | Talizat | 15231 | 000 | 0F | 515 |
| 15 | Talizat | 15231 | 000 | 0F | 516 |
| 15 | Talizat | 15231 | 000 | 0F | 517 |
| 15 | Talizat | 15231 | 000 | 0F | 518 |
| 15 | Talizat | 15231 | 000 | 0F | 519 |
| 15 | Talizat | 15231 | 000 | 0F | 520 |
| 15 | Talizat | 15231 | 000 | 0F | 521 |
| 15 | Talizat | 15231 | 000 | 0F | 522 |

| Dept | Nom Commune | INSEE | Pre_Sect | SECTION | N° Parcelle |
|------|-------------|-------|----------|---------|-------------|
| 15 | Talizat | 15231 | 000 | OF | 523 |
| 15 | Talizat | 15231 | 000 | OF | 524 |
| 15 | Talizat | 15231 | 000 | OF | 525 |
| 15 | Talizat | 15231 | 000 | OF | 526 |
| 15 | Talizat | 15231 | 000 | OF | 527 |
| 15 | Talizat | 15231 | 000 | OF | 528 |
| 15 | Talizat | 15231 | 000 | OF | 529 |
| 15 | Talizat | 15231 | 000 | OF | 530 |
| 15 | Talizat | 15231 | 000 | OF | 531 |
| 15 | Talizat | 15231 | 000 | OF | 532 |
| 15 | Talizat | 15231 | 000 | OF | 533 |
| 15 | Talizat | 15231 | 000 | OF | 534 |
| 15 | Talizat | 15231 | 000 | OF | 535 |
| 15 | Talizat | 15231 | 000 | OF | 536 |
| 15 | Talizat | 15231 | 000 | OF | 537 |
| 15 | Talizat | 15231 | 000 | OF | 538 |
| 15 | Talizat | 15231 | 000 | OF | 539 |
| 15 | Talizat | 15231 | 000 | OF | 540 |
| 15 | Talizat | 15231 | 000 | OF | 541 |
| 15 | Talizat | 15231 | 000 | OF | 542 |
| 15 | Talizat | 15231 | 000 | OF | 543 |
| 15 | Talizat | 15231 | 000 | OF | 544 |
| 15 | Talizat | 15231 | 000 | OF | 545 |
| 15 | Talizat | 15231 | 000 | OF | 546 |
| 15 | Talizat | 15231 | 000 | OF | 547 |
| 15 | Talizat | 15231 | 000 | OF | 548 |
| 15 | Talizat | 15231 | 000 | OF | 550 |
| 15 | Talizat | 15231 | 000 | OF | 551 |
| 15 | Talizat | 15231 | 000 | OF | 552 |
| 15 | Talizat | 15231 | 000 | OF | 553 |
| 15 | Talizat | 15231 | 000 | OF | 554 |
| 15 | Talizat | 15231 | 000 | OF | 555 |
| 15 | Talizat | 15231 | 000 | OF | 556 |
| 15 | Talizat | 15231 | 000 | OF | 557 |
| 15 | Talizat | 15231 | 000 | OF | 558 |
| 15 | Talizat | 15231 | 000 | OF | 559 |
| 15 | Talizat | 15231 | 000 | OF | 560 |
| 15 | Talizat | 15231 | 000 | OF | 561 |
| 15 | Talizat | 15231 | 000 | OF | 562 |
| 15 | Talizat | 15231 | 000 | OF | 563 |
| 15 | Talizat | 15231 | 000 | OF | 564 |
| 15 | Talizat | 15231 | 000 | OF | 565 |
| 15 | Talizat | 15231 | 000 | OF | 566 |
| 15 | Talizat | 15231 | 000 | OF | 567 |
| 15 | Talizat | 15231 | 000 | OF | 568 |
| 15 | Talizat | 15231 | 000 | OF | 569 |
| 15 | Talizat | 15231 | 000 | OF | 570 |
| 15 | Talizat | 15231 | 000 | OF | 571 |
| 15 | Talizat | 15231 | 000 | OF | 572 |
| 15 | Talizat | 15231 | 000 | OF | 573 |
| 15 | Talizat | 15231 | 000 | OF | 574 |
| 15 | Talizat | 15231 | 000 | OF | 575 |
| 15 | Talizat | 15231 | 000 | OF | 579 |
| 15 | Talizat | 15231 | 000 | OF | 580 |
| 15 | Talizat | 15231 | 000 | OF | 629 |
| 15 | Talizat | 15231 | 000 | OF | 630 |
| 15 | Talizat | 15231 | 000 | OF | 631 |
| 15 | Talizat | 15231 | 000 | OF | 632 |
| 15 | Talizat | 15231 | 000 | OF | 633 |
| 15 | Talizat | 15231 | 000 | OF | 634 |
| 15 | Talizat | 15231 | 000 | OF | 635 |
| 15 | Talizat | 15231 | 000 | OF | 636 |
| 15 | Talizat | 15231 | 000 | OF | 637 |
| 15 | Talizat | 15231 | 000 | OF | 638 |
| 15 | Talizat | 15231 | 000 | OF | 639 |
| 15 | Talizat | 15231 | 000 | OF | 640 |
| 15 | Talizat | 15231 | 000 | OF | 641 |
| 15 | Talizat | 15231 | 000 | OF | 642 |
| 15 | Talizat | 15231 | 000 | OF | 643 |
| 15 | Talizat | 15231 | 000 | OF | 644 |
| 15 | Talizat | 15231 | 000 | OF | 645 |
| 15 | Talizat | 15231 | 000 | OF | 646 |
| 15 | Talizat | 15231 | 000 | OF | 647 |
| 15 | Talizat | 15231 | 000 | OF | 648 |
| 15 | Talizat | 15231 | 000 | OF | 649 |
| 15 | Talizat | 15231 | 000 | OF | 9482 |
| 15 | Talizat | 15231 | 000 | OG | 23 |
| 15 | Talizat | 15231 | 000 | OG | 24 |
| 15 | Talizat | 15231 | 000 | OG | 70 |

| Dept | Nom Commune | INSEE | Pre_Sect | SECTION | N° Parcelle |
|------|-------------|-------|----------|---------|-------------|
| 15 | Talizat | 15231 | 000 | 0G | 71 |
| 15 | Talizat | 15231 | 000 | 0G | 72 |
| 15 | Talizat | 15231 | 000 | 0G | 73 |
| 15 | Talizat | 15231 | 000 | 0G | 74 |
| 15 | Talizat | 15231 | 000 | 0G | 77 |
| 15 | Talizat | 15231 | 000 | 0G | 78 |
| 15 | Talizat | 15231 | 000 | 0G | 79 |
| 15 | Talizat | 15231 | 000 | 0G | 80 |
| 15 | Talizat | 15231 | 000 | 0G | 81 |
| 15 | Talizat | 15231 | 000 | 0G | 83 |
| 15 | Talizat | 15231 | 000 | 0G | 85 |
| 15 | Talizat | 15231 | 000 | 0G | 87 |
| 15 | Talizat | 15231 | 000 | 0G | 88 |
| 15 | Talizat | 15231 | 000 | 0G | 89 |
| 15 | Talizat | 15231 | 000 | 0G | 90 |
| 15 | Talizat | 15231 | 000 | 0G | 91 |
| 15 | Talizat | 15231 | 000 | 0G | 92 |
| 15 | Talizat | 15231 | 000 | 0G | 93 |
| 15 | Talizat | 15231 | 000 | 0G | 94 |
| 15 | Talizat | 15231 | 000 | 0G | 95 |
| 15 | Talizat | 15231 | 000 | 0G | 96 |
| 15 | Talizat | 15231 | 000 | 0G | 97 |
| 15 | Talizat | 15231 | 000 | 0G | 98 |
| 15 | Talizat | 15231 | 000 | 0G | 99 |
| 15 | Talizat | 15231 | 000 | 0G | 100 |
| 15 | Talizat | 15231 | 000 | 0G | 101 |
| 15 | Talizat | 15231 | 000 | 0G | 102 |
| 15 | Talizat | 15231 | 000 | 0G | 103 |
| 15 | Talizat | 15231 | 000 | 0G | 104 |
| 15 | Talizat | 15231 | 000 | 0G | 105 |
| 15 | Talizat | 15231 | 000 | 0G | 106 |
| 15 | Talizat | 15231 | 000 | 0G | 107 |
| 15 | Talizat | 15231 | 000 | 0G | 108 |
| 15 | Talizat | 15231 | 000 | 0G | 109 |
| 15 | Talizat | 15231 | 000 | 0G | 110 |
| 15 | Talizat | 15231 | 000 | 0G | 111 |
| 15 | Talizat | 15231 | 000 | 0G | 112 |
| 15 | Talizat | 15231 | 000 | 0G | 113 |
| 15 | Talizat | 15231 | 000 | 0G | 114 |
| 15 | Talizat | 15231 | 000 | 0G | 115 |
| 15 | Talizat | 15231 | 000 | 0G | 116 |
| 15 | Talizat | 15231 | 000 | 0G | 119 |
| 15 | Talizat | 15231 | 000 | 0G | 120 |
| 15 | Talizat | 15231 | 000 | 0G | 121 |
| 15 | Talizat | 15231 | 000 | 0G | 122 |
| 15 | Talizat | 15231 | 000 | 0G | 123 |
| 15 | Talizat | 15231 | 000 | 0G | 125 |
| 15 | Talizat | 15231 | 000 | 0G | 126 |
| 15 | Talizat | 15231 | 000 | 0G | 127 |
| 15 | Talizat | 15231 | 000 | 0G | 128 |
| 15 | Talizat | 15231 | 000 | 0G | 132 |
| 15 | Talizat | 15231 | 000 | 0G | 133 |
| 15 | Talizat | 15231 | 000 | 0G | 134 |
| 15 | Talizat | 15231 | 000 | 0G | 135 |
| 15 | Talizat | 15231 | 000 | 0G | 143 |
| 15 | Talizat | 15231 | 000 | 0G | 150 |
| 15 | Talizat | 15231 | 000 | 0G | 186 |
| 15 | Talizat | 15231 | 000 | 0G | 192 |
| 15 | Talizat | 15231 | 000 | 0G | 193 |
| 15 | Talizat | 15231 | 000 | 0G | 197 |
| 15 | Talizat | 15231 | 000 | 0G | 199 |
| 15 | Talizat | 15231 | 000 | 0G | 201 |
| 15 | Talizat | 15231 | 000 | 0G | 213 |
| 15 | Talizat | 15231 | 000 | 0G | 214 |
| 15 | Talizat | 15231 | 000 | 0G | 215 |
| 15 | Talizat | 15231 | 000 | 0G | 226 |
| 15 | Talizat | 15231 | 000 | 0G | 227 |
| 15 | Talizat | 15231 | 000 | 0G | 228 |
| 15 | Talizat | 15231 | 000 | 0G | 229 |
| 15 | Talizat | 15231 | 000 | 0G | 230 |
| 15 | Talizat | 15231 | 000 | 0G | 231 |
| 15 | Talizat | 15231 | 000 | 0G | 232 |
| 15 | Talizat | 15231 | 000 | 0G | 233 |
| 15 | Talizat | 15231 | 000 | 0G | 234 |
| 15 | Talizat | 15231 | 000 | 0G | 235 |
| 15 | Talizat | 15231 | 000 | 0G | 236 |
| 15 | Talizat | 15231 | 000 | 0G | 237 |
| 15 | Talizat | 15231 | 000 | 0G | 238 |
| 15 | Talizat | 15231 | 000 | 0G | 241 |

| Dept | Nom Commune | INSEE | Pre_Sect | SECTION | N° Parcelle |
|------|-------------|-------|----------|---------|-------------|
| 15 | Talizat | 15231 | 000 | OG | 400 |
| 15 | Talizat | 15231 | 000 | OG | 401 |
| 15 | Talizat | 15231 | 000 | OG | 402 |
| 15 | Talizat | 15231 | 000 | OG | 403 |
| 15 | Talizat | 15231 | 000 | OG | 404 |
| 15 | Talizat | 15231 | 000 | OG | 405 |
| 15 | Talizat | 15231 | 000 | OG | 406 |
| 15 | Talizat | 15231 | 000 | OG | 407 |
| 15 | Talizat | 15231 | 000 | OG | 408 |
| 15 | Talizat | 15231 | 000 | OG | 435 |
| 15 | Talizat | 15231 | 000 | OG | 436 |
| 15 | Talizat | 15231 | 000 | OG | 475 |
| 15 | Talizat | 15231 | 000 | OG | 476 |
| 15 | Talizat | 15231 | 000 | OG | 485 |
| 15 | Talizat | 15231 | 000 | OG | 486 |
| 15 | Talizat | 15231 | 000 | OG | 487 |
| 15 | Talizat | 15231 | 000 | OG | 495 |
| 15 | Talizat | 15231 | 000 | OG | 498 |
| 15 | Talizat | 15231 | 000 | OG | 500 |
| 15 | Talizat | 15231 | 000 | OG | 501 |
| 15 | Talizat | 15231 | 000 | OG | 502 |
| 15 | Talizat | 15231 | 000 | OG | 503 |
| 15 | Talizat | 15231 | 000 | OG | 504 |
| 15 | Talizat | 15231 | 000 | OG | 505 |
| 15 | Talizat | 15231 | 000 | OG | 507 |
| 15 | Talizat | 15231 | 000 | OG | 508 |
| 15 | Talizat | 15231 | 000 | OG | 509 |
| 15 | Talizat | 15231 | 000 | OG | 510 |
| 15 | Talizat | 15231 | 000 | OG | 511 |
| 15 | Talizat | 15231 | 000 | OG | 513 |
| 15 | Talizat | 15231 | 000 | OG | 514 |
| 15 | Talizat | 15231 | 000 | OG | 515 |
| 15 | Talizat | 15231 | 000 | OG | 516 |
| 15 | Talizat | 15231 | 000 | OG | 517 |
| 15 | Talizat | 15231 | 000 | OG | 518 |
| 15 | Talizat | 15231 | 000 | OG | 519 |
| 15 | Talizat | 15231 | 000 | OG | 520 |
| 15 | Talizat | 15231 | 000 | OG | 521 |
| 15 | Talizat | 15231 | 000 | OG | 522 |
| 15 | Talizat | 15231 | 000 | OG | 523 |
| 15 | Talizat | 15231 | 000 | OG | 524 |
| 15 | Talizat | 15231 | 000 | OG | 525 |
| 15 | Talizat | 15231 | 000 | OG | 526 |
| 15 | Talizat | 15231 | 000 | OG | 527 |
| 15 | Talizat | 15231 | 000 | OG | 528 |
| 15 | Talizat | 15231 | 000 | OG | 530 |
| 15 | Talizat | 15231 | 000 | OG | 531 |
| 15 | Talizat | 15231 | 000 | OH | 3 |
| 15 | Talizat | 15231 | 000 | OH | 4 |
| 15 | Talizat | 15231 | 000 | OH | 5 |
| 15 | Talizat | 15231 | 000 | OH | 6 |
| 15 | Talizat | 15231 | 000 | OH | 7 |
| 15 | Talizat | 15231 | 000 | OH | 8 |
| 15 | Talizat | 15231 | 000 | OH | 9 |
| 15 | Talizat | 15231 | 000 | OH | 10 |
| 15 | Talizat | 15231 | 000 | OH | 11 |
| 15 | Talizat | 15231 | 000 | OH | 12 |
| 15 | Talizat | 15231 | 000 | OH | 13 |
| 15 | Talizat | 15231 | 000 | OH | 14 |
| 15 | Talizat | 15231 | 000 | OH | 15 |
| 15 | Talizat | 15231 | 000 | OH | 16 |
| 15 | Talizat | 15231 | 000 | OH | 17 |
| 15 | Talizat | 15231 | 000 | OH | 19 |
| 15 | Talizat | 15231 | 000 | OH | 20 |
| 15 | Talizat | 15231 | 000 | OH | 21 |
| 15 | Talizat | 15231 | 000 | OH | 22 |
| 15 | Talizat | 15231 | 000 | OH | 23 |
| 15 | Talizat | 15231 | 000 | OH | 24 |
| 15 | Talizat | 15231 | 000 | OH | 25 |
| 15 | Talizat | 15231 | 000 | OH | 28 |
| 15 | Talizat | 15231 | 000 | OH | 29 |
| 15 | Talizat | 15231 | 000 | OH | 30 |
| 15 | Talizat | 15231 | 000 | OH | 32 |
| 15 | Talizat | 15231 | 000 | OH | 33 |
| 15 | Talizat | 15231 | 000 | OH | 34 |
| 15 | Talizat | 15231 | 000 | OH | 35 |
| 15 | Talizat | 15231 | 000 | OH | 36 |
| 15 | Talizat | 15231 | 000 | OH | 37 |
| 15 | Talizat | 15231 | 000 | OH | 38 |

| Dept | Nom Commune | INSEE | Pre_Sect | SECTION | N° Parcelle |
|------|-------------|-------|----------|---------|-------------|
| 15 | Talizat | 15231 | 000 | 0H | 39 |
| 15 | Talizat | 15231 | 000 | 0H | 40 |
| 15 | Talizat | 15231 | 000 | 0H | 41 |
| 15 | Talizat | 15231 | 000 | 0H | 42 |
| 15 | Talizat | 15231 | 000 | 0H | 43 |
| 15 | Talizat | 15231 | 000 | 0H | 44 |
| 15 | Talizat | 15231 | 000 | 0H | 45 |
| 15 | Talizat | 15231 | 000 | 0H | 46 |
| 15 | Talizat | 15231 | 000 | 0H | 47 |
| 15 | Talizat | 15231 | 000 | 0H | 48 |
| 15 | Talizat | 15231 | 000 | 0H | 49 |
| 15 | Talizat | 15231 | 000 | 0H | 50 |
| 15 | Talizat | 15231 | 000 | 0H | 51 |
| 15 | Talizat | 15231 | 000 | 0H | 52 |
| 15 | Talizat | 15231 | 000 | 0H | 53 |
| 15 | Talizat | 15231 | 000 | 0H | 54 |
| 15 | Talizat | 15231 | 000 | 0H | 55 |
| 15 | Talizat | 15231 | 000 | 0H | 56 |
| 15 | Talizat | 15231 | 000 | 0H | 57 |
| 15 | Talizat | 15231 | 000 | 0H | 59 |
| 15 | Talizat | 15231 | 000 | 0H | 60 |
| 15 | Talizat | 15231 | 000 | 0H | 61 |
| 15 | Talizat | 15231 | 000 | 0H | 62 |
| 15 | Talizat | 15231 | 000 | 0H | 63 |
| 15 | Talizat | 15231 | 000 | 0H | 64 |
| 15 | Talizat | 15231 | 000 | 0H | 65 |
| 15 | Talizat | 15231 | 000 | 0H | 66 |
| 15 | Talizat | 15231 | 000 | 0H | 68 |
| 15 | Talizat | 15231 | 000 | 0H | 69 |
| 15 | Talizat | 15231 | 000 | 0H | 70 |
| 15 | Talizat | 15231 | 000 | 0H | 71 |
| 15 | Talizat | 15231 | 000 | 0H | 72 |
| 15 | Talizat | 15231 | 000 | 0H | 73 |
| 15 | Talizat | 15231 | 000 | 0H | 75 |
| 15 | Talizat | 15231 | 000 | 0H | 76 |
| 15 | Talizat | 15231 | 000 | 0H | 77 |
| 15 | Talizat | 15231 | 000 | 0H | 78 |
| 15 | Talizat | 15231 | 000 | 0H | 80 |
| 15 | Talizat | 15231 | 000 | 0H | 81 |
| 15 | Talizat | 15231 | 000 | 0H | 83 |
| 15 | Talizat | 15231 | 000 | 0H | 84 |
| 15 | Talizat | 15231 | 000 | 0H | 87 |
| 15 | Talizat | 15231 | 000 | 0H | 88 |
| 15 | Talizat | 15231 | 000 | 0H | 89 |
| 15 | Talizat | 15231 | 000 | 0H | 91 |
| 15 | Talizat | 15231 | 000 | 0H | 92 |
| 15 | Talizat | 15231 | 000 | 0H | 94 |
| 15 | Talizat | 15231 | 000 | 0H | 95 |
| 15 | Talizat | 15231 | 000 | 0H | 96 |
| 15 | Talizat | 15231 | 000 | 0H | 98 |
| 15 | Talizat | 15231 | 000 | 0H | 99 |
| 15 | Talizat | 15231 | 000 | 0H | 100 |
| 15 | Talizat | 15231 | 000 | 0H | 101 |
| 15 | Talizat | 15231 | 000 | 0H | 102 |
| 15 | Talizat | 15231 | 000 | 0H | 103 |
| 15 | Talizat | 15231 | 000 | 0H | 104 |
| 15 | Talizat | 15231 | 000 | 0H | 105 |
| 15 | Talizat | 15231 | 000 | 0H | 106 |
| 15 | Talizat | 15231 | 000 | 0H | 107 |
| 15 | Talizat | 15231 | 000 | 0H | 108 |
| 15 | Talizat | 15231 | 000 | 0H | 109 |
| 15 | Talizat | 15231 | 000 | 0H | 110 |
| 15 | Talizat | 15231 | 000 | 0H | 111 |
| 15 | Talizat | 15231 | 000 | 0H | 114 |
| 15 | Talizat | 15231 | 000 | 0H | 116 |
| 15 | Talizat | 15231 | 000 | 0H | 117 |
| 15 | Talizat | 15231 | 000 | 0H | 118 |
| 15 | Talizat | 15231 | 000 | 0H | 119 |
| 15 | Talizat | 15231 | 000 | 0H | 120 |
| 15 | Talizat | 15231 | 000 | 0H | 121 |
| 15 | Talizat | 15231 | 000 | 0H | 122 |
| 15 | Talizat | 15231 | 000 | 0H | 123 |
| 15 | Talizat | 15231 | 000 | 0H | 125 |
| 15 | Talizat | 15231 | 000 | 0H | 126 |
| 15 | Talizat | 15231 | 000 | 0H | 127 |
| 15 | Talizat | 15231 | 000 | 0H | 129 |
| 15 | Talizat | 15231 | 000 | 0H | 130 |
| 15 | Talizat | 15231 | 000 | 0H | 132 |
| 15 | Talizat | 15231 | 000 | 0H | 133 |

| Dept | Nom Commune | INSEE | Pre_Sect | SECTION | N° Parcelle |
|------|-------------|-------|----------|---------|-------------|
| 15 | Talizat | 15231 | 000 | 0H | 134 |
| 15 | Talizat | 15231 | 000 | 0H | 135 |
| 15 | Talizat | 15231 | 000 | 0H | 136 |
| 15 | Talizat | 15231 | 000 | 0H | 137 |
| 15 | Talizat | 15231 | 000 | 0H | 138 |
| 15 | Talizat | 15231 | 000 | 0H | 139 |
| 15 | Talizat | 15231 | 000 | 0H | 140 |
| 15 | Talizat | 15231 | 000 | 0H | 141 |
| 15 | Talizat | 15231 | 000 | 0H | 142 |
| 15 | Talizat | 15231 | 000 | 0H | 143 |
| 15 | Talizat | 15231 | 000 | 0H | 144 |
| 15 | Talizat | 15231 | 000 | 0H | 145 |
| 15 | Talizat | 15231 | 000 | 0H | 146 |
| 15 | Talizat | 15231 | 000 | 0H | 147 |
| 15 | Talizat | 15231 | 000 | 0H | 148 |
| 15 | Talizat | 15231 | 000 | 0H | 149 |
| 15 | Talizat | 15231 | 000 | 0H | 150 |
| 15 | Talizat | 15231 | 000 | 0H | 151 |
| 15 | Talizat | 15231 | 000 | 0H | 152 |
| 15 | Talizat | 15231 | 000 | 0H | 153 |
| 15 | Talizat | 15231 | 000 | 0H | 154 |
| 15 | Talizat | 15231 | 000 | 0H | 155 |
| 15 | Talizat | 15231 | 000 | 0H | 157 |
| 15 | Talizat | 15231 | 000 | 0H | 160 |
| 15 | Talizat | 15231 | 000 | 0H | 161 |
| 15 | Talizat | 15231 | 000 | 0H | 162 |
| 15 | Talizat | 15231 | 000 | 0H | 163 |
| 15 | Talizat | 15231 | 000 | 0H | 164 |
| 15 | Talizat | 15231 | 000 | 0H | 165 |
| 15 | Talizat | 15231 | 000 | 0H | 166 |
| 15 | Talizat | 15231 | 000 | 0H | 216 |
| 15 | Talizat | 15231 | 000 | 0H | 218 |
| 15 | Talizat | 15231 | 000 | 0H | 219 |
| 15 | Talizat | 15231 | 000 | 0H | 220 |
| 15 | Talizat | 15231 | 000 | 0H | 221 |
| 15 | Talizat | 15231 | 000 | 0H | 222 |
| 15 | Talizat | 15231 | 000 | 0H | 317 |
| 15 | Talizat | 15231 | 000 | 0H | 351 |
| 15 | Talizat | 15231 | 000 | 0H | 366 |
| 15 | Talizat | 15231 | 000 | 0H | 368 |
| 15 | Talizat | 15231 | 000 | 0H | 369 |
| 15 | Talizat | 15231 | 000 | 0H | 373 |
| 15 | Talizat | 15231 | 000 | 0H | 374 |
| 15 | Talizat | 15231 | 000 | 0H | 377 |
| 15 | Talizat | 15231 | 000 | 0H | 379 |
| 15 | Talizat | 15231 | 000 | 0H | 380 |
| 15 | Talizat | 15231 | 000 | 0H | 381 |
| 15 | Talizat | 15231 | 000 | 0H | 382 |
| 15 | Talizat | 15231 | 000 | 0H | 383 |
| 15 | Talizat | 15231 | 000 | 0H | 385 |
| 15 | Talizat | 15231 | 000 | 0H | 386 |
| 15 | Talizat | 15231 | 000 | 0H | 387 |
| 15 | Talizat | 15231 | 000 | 0H | 389 |
| 15 | Talizat | 15231 | 000 | 0H | 391 |
| 15 | Talizat | 15231 | 000 | 0H | 392 |
| 15 | Talizat | 15231 | 000 | 0H | 396 |
| 15 | Talizat | 15231 | 000 | 0H | 397 |
| 15 | Talizat | 15231 | 000 | 0H | 398 |
| 15 | Talizat | 15231 | 000 | 0H | 399 |
| 15 | Talizat | 15231 | 000 | 0H | 404 |
| 15 | Talizat | 15231 | 000 | 0H | 405 |
| 15 | Talizat | 15231 | 000 | 0H | 411 |
| 15 | Talizat | 15231 | 000 | 0H | 412 |
| 15 | Talizat | 15231 | 000 | 0H | 413 |
| 15 | Talizat | 15231 | 000 | 0H | 415 |
| 15 | Talizat | 15231 | 000 | 0H | 417 |
| 15 | Talizat | 15231 | 000 | 0H | 418 |
| 15 | Talizat | 15231 | 000 | 0H | 419 |
| 15 | Talizat | 15231 | 000 | 0H | 420 |
| 15 | Talizat | 15231 | 000 | 0H | 422 |
| 15 | Talizat | 15231 | 000 | 0H | 423 |
| 15 | Talizat | 15231 | 000 | 0H | 425 |
| 15 | Talizat | 15231 | 000 | 0H | 427 |
| 15 | Talizat | 15231 | 000 | 0H | 428 |
| 15 | Talizat | 15231 | 000 | 0H | 429 |
| 15 | Talizat | 15231 | 000 | 0H | 430 |
| 15 | Talizat | 15231 | 000 | 0H | 431 |
| 15 | Talizat | 15231 | 000 | 0H | 432 |
| 15 | Talizat | 15231 | 000 | 0H | 433 |

| Dept | Nom Commune | INSEE | Pre_Sect | SECTION | N° Parcelle |
|------|-------------|-------|----------|---------|-------------|
| 15 | Talizat | 15231 | 000 | OH | 434 |
| 15 | Talizat | 15231 | 000 | OH | 436 |
| 15 | Talizat | 15231 | 000 | OH | 437 |
| 15 | Talizat | 15231 | 000 | OH | 438 |
| 15 | Talizat | 15231 | 000 | OH | 439 |
| 15 | Talizat | 15231 | 000 | OH | 440 |
| 15 | Talizat | 15231 | 000 | OH | 444 |
| 15 | Talizat | 15231 | 000 | OH | 445 |
| 15 | Talizat | 15231 | 000 | OH | 446 |
| 15 | Talizat | 15231 | 000 | OH | 447 |
| 15 | Talizat | 15231 | 000 | OH | 449 |
| 15 | Talizat | 15231 | 000 | OH | 450 |
| 15 | Talizat | 15231 | 000 | OH | 453 |
| 15 | Talizat | 15231 | 000 | OH | 454 |
| 15 | Talizat | 15231 | 000 | OH | 455 |
| 15 | Talizat | 15231 | 000 | OH | 456 |
| 15 | Talizat | 15231 | 000 | OH | 457 |
| 15 | Talizat | 15231 | 000 | OH | 459 |
| 15 | Talizat | 15231 | 000 | OH | 460 |
| 15 | Talizat | 15231 | 000 | OH | 461 |
| 15 | Talizat | 15231 | 000 | OH | 464 |
| 15 | Talizat | 15231 | 000 | OH | 465 |
| 15 | Talizat | 15231 | 000 | OH | 470 |
| 15 | Talizat | 15231 | 000 | OH | 471 |
| 15 | Talizat | 15231 | 000 | OH | 479 |
| 15 | Talizat | 15231 | 000 | OH | 480 |
| 15 | Talizat | 15231 | 000 | OH | 481 |
| 15 | Talizat | 15231 | 000 | OH | 482 |
| 15 | Talizat | 15231 | 000 | OH | 483 |
| 15 | Talizat | 15231 | 000 | OH | 484 |
| 15 | Talizat | 15231 | 000 | OH | 485 |
| 15 | Talizat | 15231 | 000 | OH | 486 |
| 15 | Talizat | 15231 | 000 | OH | 487 |
| 15 | Talizat | 15231 | 000 | OH | 488 |
| 15 | Talizat | 15231 | 000 | OH | 489 |
| 15 | Talizat | 15231 | 000 | OH | 490 |
| 15 | Talizat | 15231 | 000 | OH | 491 |
| 15 | Talizat | 15231 | 000 | OH | 492 |
| 15 | Talizat | 15231 | 000 | OH | 493 |
| 15 | Talizat | 15231 | 000 | OH | 494 |
| 15 | Talizat | 15231 | 000 | OH | 495 |
| 15 | Talizat | 15231 | 000 | OH | 496 |
| 15 | Talizat | 15231 | 000 | OH | 497 |
| 15 | Talizat | 15231 | 000 | OH | 498 |
| 15 | Talizat | 15231 | 000 | OH | 499 |
| 15 | Talizat | 15231 | 000 | OH | 501 |
| 15 | Talizat | 15231 | 000 | OH | 502 |
| 15 | Talizat | 15231 | 000 | OH | 503 |
| 15 | Talizat | 15231 | 000 | OH | 504 |
| 15 | Talizat | 15231 | 000 | OH | 505 |
| 15 | Talizat | 15231 | 000 | OH | 506 |
| 15 | Talizat | 15231 | 000 | OH | 507 |
| 15 | Talizat | 15231 | 000 | OH | 510 |
| 15 | Talizat | 15231 | 000 | OH | 511 |
| 15 | Talizat | 15231 | 000 | OH | 512 |
| 15 | Talizat | 15231 | 000 | OH | 513 |
| 15 | Talizat | 15231 | 000 | OH | 514 |
| 15 | Talizat | 15231 | 000 | OH | 515 |
| 15 | Talizat | 15231 | 000 | OI | 427 |
| 15 | Talizat | 15231 | 000 | OI | 428 |
| 15 | Talizat | 15231 | 000 | OI | 431 |
| 15 | Talizat | 15231 | 000 | OI | 432 |
| 15 | Talizat | 15231 | 000 | OI | 434 |
| 15 | Talizat | 15231 | 000 | OI | 435 |
| 15 | Talizat | 15231 | 000 | OI | 915 |
| 15 | Talizat | 15231 | 000 | OI | 955 |
| 15 | Talizat | 15231 | 000 | OI | 960 |
| 15 | Talizat | 15231 | 000 | OI | 986 |
| 15 | Talizat | 15231 | 000 | OI | 989 |
| 15 | Talizat | 15231 | 000 | OI | 991 |
| 15 | Talizat | 15231 | 000 | OI | 993 |
| 15 | Talizat | 15231 | 000 | OI | 994 |
| 15 | Talizat | 15231 | 000 | ZC | 23 |
| 15 | Talizat | 15231 | 000 | ZC | 24 |
| 15 | Talizat | 15231 | 000 | ZC | 25 |
| 15 | Talizat | 15231 | 000 | ZC | 26 |
| 15 | Talizat | 15231 | 000 | ZC | 27 |
| 15 | Talizat | 15231 | 000 | ZC | 28 |
| 15 | Talizat | 15231 | 000 | ZC | 29 |

| Dept | Nom Commune | INSEE | Pre_Sect | SECTION | N° Parcelle |
|------|-------------|-------|----------|---------|-------------|
| 15 | Talizat | 15231 | 000 | ZC | 30 |
| 15 | Talizat | 15231 | 000 | ZC | 31 |
| 15 | Talizat | 15231 | 000 | ZC | 32 |
| 15 | Talizat | 15231 | 000 | ZC | 33 |
| 15 | Talizat | 15231 | 000 | ZC | 34 |
| 15 | Talizat | 15231 | 000 | ZC | 35 |
| 15 | Talizat | 15231 | 000 | ZC | 36 |
| 15 | Talizat | 15231 | 000 | ZC | 37 |
| 15 | Talizat | 15231 | 000 | ZC | 40 |
| 15 | Talizat | 15231 | 000 | ZC | 41 |
| 15 | Talizat | 15231 | 000 | ZC | 42 |
| 15 | Talizat | 15231 | 000 | ZC | 43 |
| 15 | Talizat | 15231 | 000 | ZC | 44 |
| 15 | Talizat | 15231 | 000 | ZC | 45 |
| 15 | Talizat | 15231 | 000 | ZC | 46 |
| 15 | Talizat | 15231 | 000 | ZC | 47 |
| 15 | Talizat | 15231 | 000 | ZC | 48 |
| 15 | Talizat | 15231 | 000 | ZC | 49 |
| 15 | Talizat | 15231 | 000 | ZC | 50 |
| 15 | Talizat | 15231 | 000 | ZC | 51 |
| 15 | Talizat | 15231 | 000 | ZC | 52 |
| 15 | Talizat | 15231 | 000 | ZC | 54 |
| 15 | Talizat | 15231 | 000 | ZC | 55 |
| 15 | Talizat | 15231 | 000 | ZC | 56 |
| 15 | Talizat | 15231 | 000 | ZC | 57 |
| 15 | Talizat | 15231 | 000 | ZC | 58 |
| 15 | Talizat | 15231 | 000 | ZC | 59 |
| 15 | Talizat | 15231 | 000 | ZC | 60 |
| 15 | Talizat | 15231 | 000 | ZC | 61 |
| 15 | Talizat | 15231 | 000 | ZC | 62 |
| 15 | Talizat | 15231 | 000 | ZC | 63 |
| 15 | Talizat | 15231 | 000 | ZC | 64 |
| 15 | Talizat | 15231 | 000 | ZC | 65 |
| 15 | Talizat | 15231 | 000 | ZC | 66 |
| 15 | Talizat | 15231 | 000 | ZC | 67 |
| 15 | Talizat | 15231 | 000 | ZC | 68 |
| 15 | Talizat | 15231 | 000 | ZC | 69 |
| 15 | Talizat | 15231 | 000 | ZC | 71 |
| 15 | Talizat | 15231 | 000 | ZC | 72 |
| 15 | Talizat | 15231 | 000 | ZC | 73 |
| 15 | Talizat | 15231 | 000 | ZC | 74 |
| 15 | Talizat | 15231 | 000 | ZC | 75 |
| 15 | Talizat | 15231 | 000 | ZC | 76 |
| 15 | Talizat | 15231 | 000 | ZC | 77 |
| 15 | Talizat | 15231 | 000 | ZC | 78 |
| 15 | Talizat | 15231 | 000 | ZC | 79 |
| 15 | Talizat | 15231 | 000 | ZC | 80 |
| 15 | Talizat | 15231 | 000 | ZC | 81 |
| 15 | Talizat | 15231 | 000 | ZC | 82 |
| 15 | Talizat | 15231 | 000 | ZC | 83 |
| 15 | Talizat | 15231 | 000 | ZC | 84 |
| 15 | Talizat | 15231 | 000 | ZC | 85 |
| 15 | Talizat | 15231 | 000 | ZC | 86 |
| 15 | Talizat | 15231 | 000 | ZC | 88 |
| 15 | Talizat | 15231 | 000 | ZC | 89 |
| 15 | Talizat | 15231 | 000 | ZC | 90 |
| 15 | Talizat | 15231 | 000 | ZC | 91 |
| 15 | Talizat | 15231 | 000 | ZC | 92 |
| 15 | Talizat | 15231 | 000 | ZC | 93 |
| 15 | Talizat | 15231 | 000 | ZC | 94 |
| 15 | Talizat | 15231 | 000 | ZC | 95 |
| 15 | Talizat | 15231 | 000 | ZC | 96 |
| 15 | Talizat | 15231 | 000 | ZC | 97 |
| 15 | Talizat | 15231 | 000 | ZC | 98 |
| 15 | Talizat | 15231 | 000 | ZC | 99 |
| 15 | Talizat | 15231 | 000 | ZC | 100 |
| 15 | Talizat | 15231 | 000 | ZC | 101 |
| 15 | Talizat | 15231 | 000 | ZC | 102 |
| 15 | Talizat | 15231 | 000 | ZC | 103 |
| 15 | Talizat | 15231 | 000 | ZC | 104 |
| 15 | Talizat | 15231 | 000 | ZC | 105 |
| 15 | Talizat | 15231 | 000 | ZC | 106 |
| 15 | Talizat | 15231 | 000 | ZC | 107 |
| 15 | Talizat | 15231 | 000 | ZC | 108 |
| 15 | Talizat | 15231 | 000 | ZC | 109 |
| 15 | Talizat | 15231 | 000 | ZC | 110 |
| 15 | Talizat | 15231 | 000 | ZC | 111 |
| 15 | Talizat | 15231 | 000 | ZC | 112 |
| 15 | Talizat | 15231 | 000 | ZC | 113 |

| Dept | Nom Commune | INSEE | Pre_Sect | SECTION | N° Parcelle |
|------|-------------|-------|----------|---------|-------------|
| 15 | Talizat | 15231 | 000 | ZC | 114 |
| 15 | Talizat | 15231 | 000 | ZC | 115 |
| 15 | Talizat | 15231 | 000 | ZC | 116 |
| 15 | Talizat | 15231 | 000 | ZC | 117 |
| 15 | Talizat | 15231 | 000 | ZC | 118 |
| 15 | Talizat | 15231 | 000 | ZC | 119 |
| 15 | Talizat | 15231 | 000 | ZC | 120 |
| 15 | Talizat | 15231 | 000 | ZC | 121 |
| 15 | Talizat | 15231 | 000 | ZC | 122 |
| 15 | Talizat | 15231 | 000 | ZC | 123 |
| 15 | Talizat | 15231 | 000 | ZC | 124 |
| 15 | Talizat | 15231 | 000 | ZC | 125 |
| 15 | Talizat | 15231 | 000 | ZC | 126 |
| 15 | Talizat | 15231 | 000 | ZC | 127 |
| 15 | Talizat | 15231 | 000 | ZC | 128 |
| 15 | Talizat | 15231 | 000 | ZC | 129 |
| 15 | Talizat | 15231 | 000 | ZC | 130 |
| 15 | Talizat | 15231 | 000 | ZC | 131 |
| 15 | Talizat | 15231 | 000 | ZC | 132 |
| 15 | Talizat | 15231 | 000 | ZC | 133 |
| 15 | Talizat | 15231 | 000 | ZC | 134 |
| 15 | Talizat | 15231 | 000 | ZC | 135 |
| 15 | Talizat | 15231 | 000 | ZC | 136 |
| 15 | Talizat | 15231 | 000 | ZC | 137 |
| 15 | Talizat | 15231 | 000 | ZC | 138 |
| 15 | Talizat | 15231 | 000 | ZC | 139 |
| 15 | Talizat | 15231 | 000 | ZC | 140 |
| 15 | Talizat | 15231 | 000 | ZC | 141 |
| 15 | Talizat | 15231 | 000 | ZC | 142 |
| 15 | Talizat | 15231 | 000 | ZC | 143 |
| 15 | Talizat | 15231 | 000 | ZC | 144 |
| 15 | Talizat | 15231 | 000 | ZC | 145 |
| 15 | Talizat | 15231 | 000 | ZC | 146 |
| 15 | Talizat | 15231 | 000 | ZC | 147 |
| 15 | Talizat | 15231 | 000 | ZC | 148 |
| 15 | Talizat | 15231 | 000 | ZC | 149 |
| 15 | Talizat | 15231 | 000 | ZC | 150 |
| 15 | Talizat | 15231 | 000 | ZC | 151 |
| 15 | Talizat | 15231 | 000 | ZC | 152 |
| 15 | Talizat | 15231 | 000 | ZC | 153 |
| 15 | Talizat | 15231 | 000 | ZC | 154 |
| 15 | Talizat | 15231 | 000 | ZC | 155 |
| 15 | Talizat | 15231 | 000 | ZC | 156 |
| 15 | Talizat | 15231 | 000 | ZC | 157 |
| 15 | Talizat | 15231 | 000 | ZC | 158 |
| 15 | Talizat | 15231 | 000 | ZC | 159 |
| 15 | Talizat | 15231 | 000 | ZC | 160 |
| 15 | Talizat | 15231 | 000 | ZC | 162 |
| 15 | Talizat | 15231 | 000 | ZC | 163 |
| 15 | Talizat | 15231 | 000 | ZC | 164 |
| 15 | Talizat | 15231 | 000 | ZC | 165 |
| 15 | Talizat | 15231 | 000 | ZC | 166 |
| 15 | Talizat | 15231 | 000 | ZC | 167 |
| 15 | Talizat | 15231 | 000 | ZC | 168 |
| 15 | Talizat | 15231 | 000 | ZC | 169 |
| 15 | Talizat | 15231 | 000 | ZC | 170 |
| 15 | Talizat | 15231 | 000 | ZC | 171 |
| 15 | Talizat | 15231 | 000 | ZC | 172 |
| 15 | Talizat | 15231 | 000 | ZC | 173 |
| 15 | Talizat | 15231 | 000 | ZC | 174 |
| 15 | Talizat | 15231 | 000 | ZC | 175 |
| 15 | Talizat | 15231 | 000 | ZC | 176 |
| 15 | Talizat | 15231 | 000 | ZC | 177 |
| 15 | Talizat | 15231 | 000 | ZC | 178 |
| 15 | Talizat | 15231 | 000 | ZC | 179 |
| 15 | Talizat | 15231 | 000 | ZC | 181 |
| 15 | Talizat | 15231 | 000 | ZC | 182 |
| 15 | Talizat | 15231 | 000 | ZC | 184 |
| 15 | Talizat | 15231 | 000 | ZC | 185 |
| 15 | Talizat | 15231 | 000 | ZC | 186 |
| 15 | Talizat | 15231 | 000 | ZC | 187 |
| 15 | Talizat | 15231 | 000 | ZC | 188 |
| 15 | Talizat | 15231 | 000 | ZC | 189 |
| 15 | Talizat | 15231 | 000 | ZC | 190 |
| 15 | Talizat | 15231 | 000 | ZC | 191 |
| 15 | Talizat | 15231 | 000 | ZC | 192 |
| 15 | Talizat | 15231 | 000 | ZC | 193 |
| 15 | Talizat | 15231 | 000 | ZC | 194 |
| 15 | Talizat | 15231 | 000 | ZC | 196 |

| Dept | Nom Commune | INSEE | Pre_Sect | SECTION | N° Parcelle |
|------|-------------|-------|----------|---------|-------------|
| 15 | Talizat | 15231 | 000 | ZC | 197 |
| 15 | Talizat | 15231 | 000 | ZC | 198 |
| 15 | Talizat | 15231 | 000 | ZC | 199 |
| 15 | Talizat | 15231 | 000 | ZC | 200 |
| 15 | Talizat | 15231 | 000 | ZC | 201 |
| 15 | Talizat | 15231 | 000 | ZC | 203 |
| 15 | Talizat | 15231 | 000 | ZC | 204 |
| 15 | Talizat | 15231 | 000 | ZC | 205 |
| 15 | Talizat | 15231 | 000 | ZC | 206 |
| 15 | Talizat | 15231 | 000 | ZC | 207 |
| 15 | Talizat | 15231 | 000 | ZC | 208 |
| 15 | Talizat | 15231 | 000 | ZC | 210 |
| 15 | Talizat | 15231 | 000 | ZC | 211 |
| 15 | Talizat | 15231 | 000 | ZC | 212 |
| 15 | Talizat | 15231 | 000 | ZC | 213 |
| 15 | Talizat | 15231 | 000 | ZC | 214 |
| 15 | Talizat | 15231 | 000 | ZC | 215 |
| 15 | Talizat | 15231 | 000 | ZC | 216 |
| 15 | Talizat | 15231 | 000 | ZC | 217 |
| 15 | Talizat | 15231 | 000 | ZC | 218 |
| 15 | Talizat | 15231 | 000 | ZC | 220 |
| 15 | Talizat | 15231 | 000 | ZC | 221 |
| 15 | Talizat | 15231 | 000 | ZC | 226 |
| 15 | Talizat | 15231 | 000 | ZC | 227 |
| 15 | Talizat | 15231 | 000 | ZC | 228 |
| 15 | Talizat | 15231 | 000 | ZC | 229 |
| 15 | Talizat | 15231 | 000 | ZC | 230 |
| 15 | Talizat | 15231 | 000 | ZC | 231 |
| 15 | Talizat | 15231 | 000 | ZC | 232 |
| 15 | Talizat | 15231 | 000 | ZC | 233 |
| 15 | Talizat | 15231 | 000 | ZC | 254 |
| 15 | Talizat | 15231 | 000 | ZC | 255 |
| 15 | Talizat | 15231 | 000 | ZD | 15 |
| 15 | Talizat | 15231 | 000 | ZD | 16 |
| 15 | Talizat | 15231 | 000 | ZD | 17 |
| 15 | Talizat | 15231 | 000 | ZD | 18 |
| 15 | Talizat | 15231 | 000 | ZD | 19 |
| 15 | Talizat | 15231 | 000 | ZD | 20 |
| 15 | Talizat | 15231 | 000 | ZD | 21 |
| 15 | Talizat | 15231 | 000 | ZD | 23 |
| 15 | Talizat | 15231 | 000 | ZD | 24 |
| 15 | Talizat | 15231 | 000 | ZD | 28 |
| 15 | Talizat | 15231 | 000 | ZD | 29 |
| 15 | Talizat | 15231 | 000 | ZD | 30 |
| 15 | Talizat | 15231 | 000 | ZD | 31 |
| 15 | Talizat | 15231 | 000 | ZD | 32 |
| 15 | Talizat | 15231 | 000 | ZD | 33 |
| 15 | Talizat | 15231 | 000 | ZD | 34 |
| 15 | Talizat | 15231 | 000 | ZD | 35 |
| 15 | Talizat | 15231 | 000 | ZD | 36 |
| 15 | Talizat | 15231 | 000 | ZD | 37 |
| 15 | Talizat | 15231 | 000 | ZD | 38 |
| 15 | Talizat | 15231 | 000 | ZD | 40 |
| 15 | Talizat | 15231 | 000 | ZD | 42 |
| 15 | Talizat | 15231 | 000 | ZD | 43 |
| 15 | Talizat | 15231 | 000 | ZD | 44 |
| 15 | Talizat | 15231 | 000 | ZD | 45 |
| 15 | Talizat | 15231 | 000 | ZD | 46 |
| 15 | Talizat | 15231 | 000 | ZD | 47 |
| 15 | Talizat | 15231 | 000 | ZD | 48 |
| 15 | Talizat | 15231 | 000 | ZD | 49 |
| 15 | Talizat | 15231 | 000 | ZD | 50 |
| 15 | Talizat | 15231 | 000 | ZD | 51 |
| 15 | Talizat | 15231 | 000 | ZD | 52 |
| 15 | Talizat | 15231 | 000 | ZD | 53 |
| 15 | Talizat | 15231 | 000 | ZD | 54 |
| 15 | Talizat | 15231 | 000 | ZD | 55 |
| 15 | Talizat | 15231 | 000 | ZD | 56 |
| 15 | Talizat | 15231 | 000 | ZD | 57 |
| 15 | Talizat | 15231 | 000 | ZD | 58 |
| 15 | Talizat | 15231 | 000 | ZD | 59 |
| 15 | Talizat | 15231 | 000 | ZD | 64 |
| 15 | Talizat | 15231 | 000 | ZD | 65 |
| 15 | Talizat | 15231 | 000 | ZD | 66 |
| 15 | Talizat | 15231 | 000 | ZD | 67 |
| 15 | Talizat | 15231 | 000 | ZD | 68 |
| 15 | Talizat | 15231 | 000 | ZD | 69 |
| 15 | Talizat | 15231 | 000 | ZD | 70 |
| 15 | Talizat | 15231 | 000 | ZD | 71 |

| Dept | Nom Commune | INSEE | Pre_Sect | SECTION | N° Parcelle |
|------|-------------|-------|----------|---------|-------------|
| 15 | Talizat | 15231 | 000 | ZD | 72 |
| 15 | Talizat | 15231 | 000 | ZD | 73 |
| 15 | Talizat | 15231 | 000 | ZD | 74 |
| 15 | Talizat | 15231 | 000 | ZD | 75 |
| 15 | Talizat | 15231 | 000 | ZD | 77 |
| 15 | Talizat | 15231 | 000 | ZD | 78 |
| 15 | Talizat | 15231 | 000 | ZD | 79 |
| 15 | Talizat | 15231 | 000 | ZD | 80 |
| 15 | Talizat | 15231 | 000 | ZD | 81 |
| 15 | Talizat | 15231 | 000 | ZD | 82 |
| 15 | Talizat | 15231 | 000 | ZD | 83 |
| 15 | Talizat | 15231 | 000 | ZD | 84 |
| 15 | Talizat | 15231 | 000 | ZD | 85 |
| 15 | Talizat | 15231 | 000 | ZD | 86 |
| 15 | Talizat | 15231 | 000 | ZD | 88 |
| 15 | Talizat | 15231 | 000 | ZD | 89 |
| 15 | Talizat | 15231 | 000 | ZD | 90 |
| 15 | Talizat | 15231 | 000 | ZD | 91 |
| 15 | Talizat | 15231 | 000 | ZD | 92 |
| 15 | Talizat | 15231 | 000 | ZD | 93 |
| 15 | Talizat | 15231 | 000 | ZD | 94 |
| 15 | Talizat | 15231 | 000 | ZD | 95 |
| 15 | Talizat | 15231 | 000 | ZD | 96 |
| 15 | Talizat | 15231 | 000 | ZD | 97 |
| 15 | Talizat | 15231 | 000 | ZD | 98 |
| 15 | Talizat | 15231 | 000 | ZD | 99 |
| 15 | Talizat | 15231 | 000 | ZD | 100 |
| 15 | Talizat | 15231 | 000 | ZD | 101 |
| 15 | Talizat | 15231 | 000 | ZD | 102 |
| 15 | Talizat | 15231 | 000 | ZD | 103 |
| 15 | Talizat | 15231 | 000 | ZD | 104 |
| 15 | Talizat | 15231 | 000 | ZD | 105 |
| 15 | Talizat | 15231 | 000 | ZD | 108 |
| 15 | Talizat | 15231 | 000 | ZD | 109 |
| 15 | Talizat | 15231 | 000 | ZD | 110 |
| 15 | Talizat | 15231 | 000 | ZD | 111 |
| 15 | Talizat | 15231 | 000 | ZD | 112 |
| 15 | Talizat | 15231 | 000 | ZD | 113 |
| 15 | Talizat | 15231 | 000 | ZD | 114 |
| 15 | Talizat | 15231 | 000 | ZD | 116 |
| 15 | Talizat | 15231 | 000 | ZD | 117 |
| 15 | Talizat | 15231 | 000 | ZD | 118 |
| 15 | Talizat | 15231 | 000 | ZD | 119 |
| 15 | Talizat | 15231 | 000 | ZD | 120 |
| 15 | Talizat | 15231 | 000 | ZD | 122 |
| 15 | Talizat | 15231 | 000 | ZD | 123 |
| 15 | Talizat | 15231 | 000 | ZD | 124 |
| 15 | Talizat | 15231 | 000 | ZD | 125 |
| 15 | Talizat | 15231 | 000 | ZD | 126 |
| 15 | Talizat | 15231 | 000 | ZD | 127 |
| 15 | Talizat | 15231 | 000 | ZD | 128 |
| 15 | Talizat | 15231 | 000 | ZD | 129 |
| 15 | Talizat | 15231 | 000 | ZD | 130 |
| 15 | Talizat | 15231 | 000 | ZD | 131 |
| 15 | Talizat | 15231 | 000 | ZD | 132 |
| 15 | Talizat | 15231 | 000 | ZD | 133 |
| 15 | Talizat | 15231 | 000 | ZD | 134 |
| 15 | Talizat | 15231 | 000 | ZD | 135 |
| 15 | Talizat | 15231 | 000 | ZD | 136 |
| 15 | Talizat | 15231 | 000 | ZD | 137 |
| 15 | Talizat | 15231 | 000 | ZD | 138 |
| 15 | Talizat | 15231 | 000 | ZD | 143 |
| 15 | Talizat | 15231 | 000 | ZD | 144 |
| 15 | Talizat | 15231 | 000 | ZD | 145 |
| 15 | Talizat | 15231 | 000 | ZD | 146 |
| 15 | Talizat | 15231 | 000 | ZD | 147 |
| 15 | Talizat | 15231 | 000 | ZD | 148 |
| 15 | Talizat | 15231 | 000 | ZD | 149 |
| 15 | Talizat | 15231 | 000 | ZD | 150 |
| 15 | Talizat | 15231 | 000 | ZD | 151 |
| 15 | Talizat | 15231 | 000 | ZD | 152 |
| 15 | Talizat | 15231 | 000 | ZD | 153 |
| 15 | Talizat | 15231 | 000 | ZD | 154 |
| 15 | Talizat | 15231 | 000 | ZD | 155 |
| 15 | Talizat | 15231 | 000 | ZD | 156 |
| 15 | Talizat | 15231 | 000 | ZD | 157 |
| 15 | Talizat | 15231 | 000 | ZD | 158 |
| 15 | Talizat | 15231 | 000 | ZD | 159 |
| 15 | Talizat | 15231 | 000 | ZD | 160 |

| Dept | Nom Commune | INSEE | Pre_Sect | SECTION | N° Parcelle |
|------|-------------|-------|----------|---------|-------------|
| 15 | Talizat | 15231 | 000 | ZD | 161 |
| 15 | Talizat | 15231 | 000 | ZD | 162 |
| 15 | Talizat | 15231 | 000 | ZD | 163 |
| 15 | Talizat | 15231 | 000 | ZD | 164 |
| 15 | Talizat | 15231 | 000 | ZD | 165 |
| 15 | Talizat | 15231 | 000 | ZD | 166 |
| 15 | Talizat | 15231 | 000 | ZD | 167 |
| 15 | Talizat | 15231 | 000 | ZD | 168 |
| 15 | Talizat | 15231 | 000 | ZD | 170 |
| 15 | Talizat | 15231 | 000 | ZD | 171 |
| 15 | Talizat | 15231 | 000 | ZD | 172 |
| 15 | Talizat | 15231 | 000 | ZD | 173 |
| 15 | Talizat | 15231 | 000 | ZD | 176 |
| 15 | Talizat | 15231 | 000 | ZD | 177 |
| 15 | Talizat | 15231 | 000 | ZD | 178 |
| 15 | Talizat | 15231 | 000 | ZD | 179 |
| 15 | Talizat | 15231 | 000 | ZD | 180 |
| 15 | Talizat | 15231 | 000 | ZD | 181 |
| 15 | Talizat | 15231 | 000 | ZD | 184 |
| 15 | Talizat | 15231 | 000 | ZD | 185 |
| 15 | Talizat | 15231 | 000 | ZD | 186 |
| 15 | Talizat | 15231 | 000 | ZD | 187 |
| 15 | Talizat | 15231 | 000 | ZD | 188 |
| 15 | Talizat | 15231 | 000 | ZD | 189 |
| 15 | Talizat | 15231 | 000 | ZD | 190 |
| 15 | Talizat | 15231 | 000 | ZD | 191 |
| 15 | Talizat | 15231 | 000 | ZD | 192 |
| 15 | Talizat | 15231 | 000 | ZD | 193 |
| 15 | Talizat | 15231 | 000 | ZD | 194 |
| 15 | Talizat | 15231 | 000 | ZD | 195 |
| 15 | Talizat | 15231 | 000 | ZD | 196 |
| 15 | Talizat | 15231 | 000 | ZD | 197 |
| 15 | Talizat | 15231 | 000 | ZD | 198 |
| 15 | Talizat | 15231 | 000 | ZD | 199 |
| 15 | Talizat | 15231 | 000 | ZD | 200 |
| 15 | Talizat | 15231 | 000 | ZD | 201 |
| 15 | Talizat | 15231 | 000 | ZD | 202 |
| 15 | Talizat | 15231 | 000 | ZD | 203 |
| 15 | Talizat | 15231 | 000 | ZD | 204 |
| 15 | Talizat | 15231 | 000 | ZD | 205 |
| 15 | Talizat | 15231 | 000 | ZD | 206 |
| 15 | Talizat | 15231 | 000 | ZD | 207 |
| 15 | Talizat | 15231 | 000 | ZD | 208 |
| 15 | Talizat | 15231 | 000 | ZD | 209 |
| 15 | Talizat | 15231 | 000 | ZD | 210 |
| 15 | Talizat | 15231 | 000 | ZD | 211 |
| 15 | Talizat | 15231 | 000 | ZD | 212 |
| 15 | Talizat | 15231 | 000 | ZD | 213 |
| 15 | Talizat | 15231 | 000 | ZD | 216 |
| 15 | Talizat | 15231 | 000 | ZD | 217 |
| 15 | Talizat | 15231 | 000 | ZD | 218 |
| 15 | Talizat | 15231 | 000 | ZD | 219 |
| 15 | Talizat | 15231 | 000 | ZD | 220 |
| 15 | Talizat | 15231 | 000 | ZD | 221 |
| 15 | Talizat | 15231 | 000 | ZD | 222 |
| 15 | Talizat | 15231 | 000 | ZD | 223 |
| 15 | Talizat | 15231 | 000 | ZD | 224 |
| 15 | Talizat | 15231 | 000 | ZD | 225 |
| 15 | Talizat | 15231 | 000 | ZD | 226 |
| 15 | Talizat | 15231 | 000 | ZD | 227 |
| 15 | Talizat | 15231 | 000 | ZD | 228 |
| 15 | Talizat | 15231 | 000 | ZD | 229 |
| 15 | Talizat | 15231 | 000 | ZD | 230 |
| 15 | Talizat | 15231 | 000 | ZD | 231 |
| 15 | Talizat | 15231 | 000 | ZD | 232 |
| 15 | Talizat | 15231 | 000 | ZD | 233 |
| 15 | Talizat | 15231 | 000 | ZD | 234 |
| 15 | Talizat | 15231 | 000 | ZD | 235 |
| 15 | Talizat | 15231 | 000 | ZD | 236 |
| 15 | Talizat | 15231 | 000 | ZD | 237 |
| 15 | Talizat | 15231 | 000 | ZD | 238 |
| 15 | Talizat | 15231 | 000 | ZD | 240 |
| 15 | Talizat | 15231 | 000 | ZD | 241 |
| 15 | Talizat | 15231 | 000 | ZD | 242 |
| 15 | Talizat | 15231 | 000 | ZD | 243 |
| 15 | Talizat | 15231 | 000 | ZD | 244 |
| 15 | Talizat | 15231 | 000 | ZD | 245 |
| 15 | Talizat | 15231 | 000 | ZD | 246 |
| 15 | Talizat | 15231 | 000 | ZD | 247 |

| Dept | Nom Commune | INSEE | Pre_Sect | SECTION | N° Parcelle |
|------|-------------|-------|----------|---------|-------------|
| 15 | Talizat | 15231 | 000 | ZD | 248 |
| 15 | Talizat | 15231 | 000 | ZD | 249 |
| 15 | Talizat | 15231 | 000 | ZD | 250 |
| 15 | Talizat | 15231 | 000 | ZD | 251 |
| 15 | Talizat | 15231 | 000 | ZD | 252 |
| 15 | Talizat | 15231 | 000 | ZD | 253 |
| 15 | Talizat | 15231 | 000 | ZD | 254 |
| 15 | Talizat | 15231 | 000 | ZD | 255 |
| 15 | Talizat | 15231 | 000 | ZD | 256 |
| 15 | Talizat | 15231 | 000 | ZD | 257 |
| 15 | Talizat | 15231 | 000 | ZD | 258 |
| 15 | Talizat | 15231 | 000 | ZD | 259 |
| 15 | Talizat | 15231 | 000 | ZD | 261 |
| 15 | Talizat | 15231 | 000 | ZD | 262 |
| 15 | Talizat | 15231 | 000 | ZD | 263 |
| 15 | Talizat | 15231 | 000 | ZD | 264 |
| 15 | Talizat | 15231 | 000 | ZD | 266 |
| 15 | Talizat | 15231 | 000 | ZD | 268 |
| 15 | Talizat | 15231 | 000 | ZD | 269 |
| 15 | Talizat | 15231 | 000 | ZD | 270 |
| 15 | Talizat | 15231 | 000 | ZD | 271 |
| 15 | Talizat | 15231 | 000 | ZD | 272 |
| 15 | Talizat | 15231 | 000 | ZD | 273 |
| 15 | Talizat | 15231 | 000 | ZD | 274 |
| 15 | Talizat | 15231 | 000 | ZD | 275 |
| 15 | Talizat | 15231 | 000 | ZD | 276 |
| 15 | Talizat | 15231 | 000 | ZD | 277 |
| 15 | Talizat | 15231 | 000 | ZD | 280 |
| 15 | Talizat | 15231 | 000 | ZD | 281 |
| 15 | Talizat | 15231 | 000 | ZD | 282 |
| 15 | Talizat | 15231 | 000 | ZD | 283 |
| 15 | Talizat | 15231 | 000 | ZD | 284 |
| 15 | Talizat | 15231 | 000 | ZD | 285 |
| 15 | Talizat | 15231 | 000 | ZD | 286 |
| 15 | Talizat | 15231 | 000 | ZD | 287 |
| 15 | Talizat | 15231 | 000 | ZD | 288 |
| 15 | Talizat | 15231 | 000 | ZD | 289 |
| 15 | Talizat | 15231 | 000 | ZD | 294 |
| 15 | Talizat | 15231 | 000 | ZD | 295 |
| 15 | Talizat | 15231 | 000 | ZD | 296 |
| 15 | Talizat | 15231 | 000 | ZD | 302 |
| 15 | Talizat | 15231 | 000 | ZD | 303 |
| 15 | Talizat | 15231 | 000 | ZD | 304 |
| 15 | Talizat | 15231 | 000 | ZD | 305 |
| 15 | Talizat | 15231 | 000 | ZD | 306 |
| 15 | Talizat | 15231 | 000 | ZD | 307 |
| 15 | Talizat | 15231 | 000 | ZD | 308 |
| 15 | Talizat | 15231 | 000 | ZD | 309 |
| 15 | Talizat | 15231 | 000 | ZD | 310 |
| 15 | Talizat | 15231 | 000 | ZD | 311 |
| 15 | Talizat | 15231 | 000 | ZD | 312 |
| 15 | Talizat | 15231 | 000 | ZD | 314 |
| 15 | Talizat | 15231 | 000 | ZD | 315 |
| 15 | Talizat | 15231 | 000 | ZD | 318 |
| 15 | Talizat | 15231 | 000 | ZD | 319 |
| 15 | Talizat | 15231 | 000 | ZD | 320 |
| 15 | Talizat | 15231 | 000 | ZD | 321 |
| 15 | Talizat | 15231 | 000 | ZD | 322 |
| 15 | Talizat | 15231 | 000 | ZD | 323 |
| 15 | Talizat | 15231 | 000 | ZE | 2 |
| 15 | Talizat | 15231 | 000 | ZE | 4 |
| 15 | Talizat | 15231 | 000 | ZE | 5 |
| 15 | Talizat | 15231 | 000 | ZE | 6 |
| 15 | Talizat | 15231 | 000 | ZE | 7 |
| 15 | Talizat | 15231 | 000 | ZE | 8 |
| 15 | Talizat | 15231 | 000 | ZE | 13 |
| 15 | Talizat | 15231 | 000 | ZE | 14 |
| 15 | Talizat | 15231 | 000 | ZE | 15 |
| 15 | Talizat | 15231 | 000 | ZE | 16 |
| 15 | Talizat | 15231 | 000 | ZE | 17 |
| 15 | Talizat | 15231 | 000 | ZE | 18 |
| 15 | Talizat | 15231 | 000 | ZE | 19 |
| 15 | Talizat | 15231 | 000 | ZE | 20 |
| 15 | Talizat | 15231 | 000 | ZE | 21 |
| 15 | Talizat | 15231 | 000 | ZE | 22 |
| 15 | Talizat | 15231 | 000 | ZE | 23 |
| 15 | Talizat | 15231 | 000 | ZE | 26 |
| 15 | Talizat | 15231 | 000 | ZE | 27 |
| 15 | Talizat | 15231 | 000 | ZE | 28 |

| Dept | Nom Commune | INSEE | Pre_Sect | SECTION | N° Parcelle |
|------|-------------|-------|----------|---------|-------------|
| 15 | Talizat | 15231 | 000 | ZE | 29 |
| 15 | Talizat | 15231 | 000 | ZE | 30 |
| 15 | Talizat | 15231 | 000 | ZE | 31 |
| 15 | Talizat | 15231 | 000 | ZE | 32 |
| 15 | Talizat | 15231 | 000 | ZE | 33 |
| 15 | Talizat | 15231 | 000 | ZE | 34 |
| 15 | Talizat | 15231 | 000 | ZE | 35 |
| 15 | Talizat | 15231 | 000 | ZE | 36 |
| 15 | Talizat | 15231 | 000 | ZE | 37 |
| 15 | Talizat | 15231 | 000 | ZE | 38 |
| 15 | Talizat | 15231 | 000 | ZE | 39 |
| 15 | Talizat | 15231 | 000 | ZF | 1 |
| 15 | Talizat | 15231 | 000 | ZF | 2 |
| 15 | Talizat | 15231 | 000 | ZF | 3 |
| 15 | Talizat | 15231 | 000 | ZF | 4 |
| 15 | Talizat | 15231 | 000 | ZF | 5 |
| 15 | Talizat | 15231 | 000 | ZF | 6 |
| 15 | Talizat | 15231 | 000 | ZF | 7 |
| 15 | Talizat | 15231 | 000 | ZF | 8 |
| 15 | Talizat | 15231 | 000 | ZF | 9 |
| 15 | Talizat | 15231 | 000 | ZF | 10 |
| 15 | Talizat | 15231 | 000 | ZF | 11 |
| 15 | Talizat | 15231 | 000 | ZF | 12 |
| 15 | Talizat | 15231 | 000 | ZF | 13 |
| 15 | Talizat | 15231 | 000 | ZF | 14 |
| 15 | Talizat | 15231 | 000 | ZF | 15 |
| 15 | Talizat | 15231 | 000 | ZF | 16 |
| 15 | Talizat | 15231 | 000 | ZF | 17 |
| 15 | Talizat | 15231 | 000 | ZF | 18 |
| 15 | Talizat | 15231 | 000 | ZF | 19 |
| 15 | Talizat | 15231 | 000 | ZF | 20 |
| 15 | Talizat | 15231 | 000 | ZF | 21 |
| 15 | Talizat | 15231 | 000 | ZF | 22 |
| 15 | Talizat | 15231 | 000 | ZF | 25 |
| 15 | Talizat | 15231 | 000 | ZF | 26 |
| 15 | Talizat | 15231 | 000 | ZF | 29 |
| 15 | Talizat | 15231 | 000 | ZF | 30 |
| 15 | Talizat | 15231 | 000 | ZF | 31 |
| 15 | Talizat | 15231 | 000 | ZF | 32 |
| 15 | Talizat | 15231 | 000 | ZF | 33 |
| 15 | Talizat | 15231 | 000 | ZF | 35 |
| 15 | Talizat | 15231 | 000 | ZF | 38 |
| 15 | Talizat | 15231 | 000 | ZF | 40 |
| 15 | Talizat | 15231 | 000 | ZF | 42 |
| 15 | Talizat | 15231 | 000 | ZF | 45 |
| 15 | Talizat | 15231 | 000 | ZF | 46 |
| 15 | Talizat | 15231 | 000 | ZF | 49 |
| 15 | Talizat | 15231 | 000 | ZF | 50 |
| 15 | Talizat | 15231 | 000 | ZF | 51 |
| 15 | Talizat | 15231 | 000 | ZF | 52 |
| 15 | Talizat | 15231 | 000 | ZF | 53 |
| 15 | Talizat | 15231 | 000 | ZF | 54 |
| 15 | Talizat | 15231 | 000 | ZF | 55 |
| 15 | Talizat | 15231 | 000 | ZF | 56 |
| 15 | Talizat | 15231 | 000 | ZF | 57 |
| 15 | Talizat | 15231 | 000 | ZF | 58 |
| 15 | Talizat | 15231 | 000 | ZF | 59 |
| 15 | Talizat | 15231 | 000 | ZF | 60 |
| 15 | Talizat | 15231 | 000 | ZF | 61 |
| 15 | Talizat | 15231 | 000 | ZF | 62 |
| 15 | Talizat | 15231 | 000 | ZF | 66 |
| 15 | Talizat | 15231 | 000 | ZF | 67 |
| 15 | Talizat | 15231 | 000 | ZF | 68 |
| 15 | Talizat | 15231 | 000 | ZF | 69 |
| 15 | Talizat | 15231 | 000 | ZF | 70 |
| 15 | Talizat | 15231 | 000 | ZF | 71 |
| 15 | Talizat | 15231 | 000 | ZF | 72 |
| 15 | Talizat | 15231 | 000 | ZF | 73 |
| 15 | Talizat | 15231 | 000 | ZF | 74 |
| 15 | Talizat | 15231 | 000 | ZF | 75 |
| 15 | Talizat | 15231 | 000 | ZF | 76 |
| 15 | Talizat | 15231 | 000 | ZF | 77 |
| 15 | Talizat | 15231 | 000 | ZF | 79 |
| 15 | Talizat | 15231 | 000 | ZF | 80 |
| 15 | Talizat | 15231 | 000 | ZF | 82 |
| 15 | Talizat | 15231 | 000 | ZF | 83 |
| 15 | Talizat | 15231 | 000 | ZF | 84 |
| 15 | Talizat | 15231 | 000 | ZF | 85 |
| 15 | Talizat | 15231 | 000 | ZF | 87 |

| Dept | Nom Commune | INSEE | Pre_Sect | SECTION | N° Parcelle |
|------|-------------|-------|----------|---------|-------------|
| 15 | Talizat | 15231 | 000 | ZF | 88 |
| 15 | Talizat | 15231 | 000 | ZF | 89 |
| 15 | Talizat | 15231 | 000 | ZF | 90 |
| 15 | Talizat | 15231 | 000 | ZF | 91 |
| 15 | Talizat | 15231 | 000 | ZF | 92 |
| 15 | Talizat | 15231 | 000 | ZF | 94 |
| 15 | Talizat | 15231 | 000 | ZF | 96 |
| 15 | Talizat | 15231 | 000 | ZF | 98 |
| 15 | Talizat | 15231 | 000 | ZF | 100 |
| 15 | Talizat | 15231 | 000 | ZF | 102 |
| 15 | Talizat | 15231 | 000 | ZF | 103 |
| 15 | Talizat | 15231 | 000 | ZF | 104 |
| 15 | Talizat | 15231 | 000 | ZF | 105 |
| 15 | Talizat | 15231 | 000 | ZF | 106 |
| 15 | Talizat | 15231 | 000 | ZF | 107 |
| 15 | Talizat | 15231 | 000 | ZF | 108 |
| 15 | Talizat | 15231 | 000 | ZF | 109 |
| 15 | Talizat | 15231 | 000 | ZF | 110 |
| 15 | Talizat | 15231 | 000 | ZF | 111 |
| 15 | Talizat | 15231 | 000 | ZF | 112 |
| 15 | Talizat | 15231 | 000 | ZF | 113 |
| 15 | Talizat | 15231 | 000 | ZF | 114 |
| 15 | Talizat | 15231 | 000 | ZF | 115 |
| 15 | Talizat | 15231 | 000 | ZF | 116 |
| 15 | Talizat | 15231 | 000 | ZF | 120 |
| 15 | Talizat | 15231 | 000 | ZF | 121 |
| 15 | Talizat | 15231 | 000 | ZF | 122 |
| 15 | Talizat | 15231 | 000 | ZF | 123 |
| 15 | Talizat | 15231 | 000 | ZF | 124 |
| 15 | Talizat | 15231 | 000 | ZF | 125 |
| 15 | Talizat | 15231 | 000 | ZF | 127 |
| 15 | Talizat | 15231 | 000 | ZF | 128 |
| 15 | Talizat | 15231 | 000 | ZF | 129 |
| 15 | Talizat | 15231 | 000 | ZF | 130 |
| 15 | Talizat | 15231 | 000 | ZF | 131 |
| 15 | Talizat | 15231 | 000 | ZF | 132 |
| 15 | Talizat | 15231 | 000 | ZF | 133 |
| 15 | Talizat | 15231 | 000 | ZF | 134 |
| 15 | Talizat | 15231 | 000 | ZF | 135 |
| 15 | Talizat | 15231 | 000 | ZF | 136 |
| 15 | Talizat | 15231 | 000 | ZF | 137 |
| 15 | Talizat | 15231 | 000 | ZF | 138 |
| 15 | Talizat | 15231 | 000 | ZF | 139 |
| 15 | Talizat | 15231 | 000 | ZF | 140 |
| 15 | Talizat | 15231 | 000 | ZF | 141 |
| 15 | Talizat | 15231 | 000 | ZF | 142 |
| 15 | Talizat | 15231 | 000 | ZF | 144 |
| 15 | Talizat | 15231 | 000 | ZF | 145 |
| 15 | Talizat | 15231 | 000 | ZF | 146 |
| 15 | Talizat | 15231 | 000 | ZF | 147 |
| 15 | Talizat | 15231 | 000 | ZF | 148 |
| 15 | Talizat | 15231 | 000 | ZF | 149 |
| 15 | Talizat | 15231 | 000 | ZF | 151 |
| 15 | Talizat | 15231 | 000 | ZF | 152 |
| 15 | Talizat | 15231 | 000 | ZF | 154 |
| 15 | Talizat | 15231 | 000 | ZF | 155 |
| 15 | Talizat | 15231 | 000 | ZF | 156 |
| 15 | Talizat | 15231 | 000 | ZF | 157 |
| 15 | Talizat | 15231 | 000 | ZF | 158 |
| 15 | Talizat | 15231 | 000 | ZF | 163 |
| 15 | Talizat | 15231 | 000 | ZF | 164 |
| 15 | Talizat | 15231 | 000 | ZF | 165 |
| 15 | Talizat | 15231 | 000 | ZF | 166 |
| 15 | Talizat | 15231 | 000 | ZF | 167 |
| 15 | Talizat | 15231 | 000 | ZF | 168 |
| 15 | Talizat | 15231 | 000 | ZF | 169 |
| 15 | Talizat | 15231 | 000 | ZF | 170 |
| 15 | Talizat | 15231 | 000 | ZF | 171 |
| 15 | Talizat | 15231 | 000 | ZF | 172 |
| 15 | Talizat | 15231 | 000 | ZF | 173 |
| 15 | Talizat | 15231 | 000 | ZF | 175 |
| 15 | Talizat | 15231 | 000 | ZF | 176 |
| 15 | Talizat | 15231 | 000 | ZF | 177 |
| 15 | Talizat | 15231 | 000 | ZF | 178 |
| 15 | Talizat | 15231 | 000 | ZF | 180 |
| 15 | Talizat | 15231 | 000 | ZF | 181 |
| 15 | Talizat | 15231 | 000 | ZF | 182 |
| 15 | Talizat | 15231 | 000 | ZF | 183 |
| 15 | Talizat | 15231 | 000 | ZF | 184 |

| Dept | Nom Commune | INSEE | Pre_Sect | SECTION | N° Parcelle |
|------|-------------|-------|----------|---------|-------------|
| 15 | Talizat | 15231 | 000 | ZF | 185 |
| 15 | Talizat | 15231 | 000 | ZF | 186 |
| 15 | Talizat | 15231 | 000 | ZF | 187 |
| 15 | Talizat | 15231 | 000 | ZF | 188 |
| 15 | Talizat | 15231 | 000 | ZF | 189 |
| 15 | Talizat | 15231 | 000 | ZF | 190 |
| 15 | Talizat | 15231 | 000 | ZF | 191 |
| 15 | Talizat | 15231 | 000 | ZF | 192 |
| 15 | Talizat | 15231 | 000 | ZF | 233 |
| 15 | Talizat | 15231 | 000 | ZF | 234 |
| 15 | Talizat | 15231 | 000 | ZF | 235 |
| 15 | Talizat | 15231 | 000 | ZF | 236 |
| 15 | Talizat | 15231 | 000 | ZF | 237 |
| 15 | Talizat | 15231 | 000 | ZF | 238 |
| 15 | Talizat | 15231 | 000 | ZF | 239 |
| 15 | Talizat | 15231 | 000 | ZF | 241 |
| 15 | Talizat | 15231 | 000 | ZF | 244 |
| 15 | Talizat | 15231 | 000 | ZF | 249 |
| 15 | Talizat | 15231 | 000 | ZF | 250 |
| 15 | Talizat | 15231 | 000 | ZF | 251 |
| 15 | Talizat | 15231 | 000 | ZF | 253 |
| 15 | Talizat | 15231 | 000 | ZF | 254 |
| 15 | Talizat | 15231 | 000 | ZF | 255 |
| 15 | Talizat | 15231 | 000 | ZF | 256 |
| 15 | Talizat | 15231 | 000 | ZF | 257 |
| 15 | Talizat | 15231 | 000 | ZF | 258 |
| 15 | Talizat | 15231 | 000 | ZF | 259 |
| 15 | Talizat | 15231 | 000 | ZF | 263 |
| 15 | Talizat | 15231 | 000 | ZF | 264 |
| 15 | Talizat | 15231 | 000 | ZF | 265 |
| 15 | Talizat | 15231 | 000 | ZF | 266 |
| 15 | Talizat | 15231 | 000 | ZF | 267 |
| 15 | Talizat | 15231 | 000 | ZF | 268 |
| 15 | Talizat | 15231 | 000 | ZF | 269 |
| 15 | Talizat | 15231 | 000 | ZF | 270 |
| 15 | Talizat | 15231 | 000 | ZF | 273 |
| 15 | Talizat | 15231 | 000 | ZF | 274 |
| 15 | Talizat | 15231 | 000 | ZF | 275 |
| 15 | Talizat | 15231 | 000 | ZF | 279 |
| 15 | Talizat | 15231 | 000 | ZF | 280 |
| 15 | Talizat | 15231 | 000 | ZF | 281 |
| 15 | Talizat | 15231 | 000 | ZF | 282 |
| 15 | Talizat | 15231 | 000 | ZF | 283 |
| 15 | Talizat | 15231 | 000 | ZF | 284 |
| 15 | Talizat | 15231 | 000 | ZF | 285 |
| 15 | Talizat | 15231 | 000 | ZF | 286 |
| 15 | Talizat | 15231 | 000 | ZF | 288 |
| 15 | Talizat | 15231 | 000 | ZF | 292 |
| 15 | Talizat | 15231 | 000 | ZF | 293 |
| 15 | Talizat | 15231 | 000 | ZF | 294 |
| 15 | Talizat | 15231 | 000 | ZF | 295 |
| 15 | Talizat | 15231 | 000 | ZF | 296 |
| 15 | Talizat | 15231 | 000 | ZF | 297 |
| 15 | Talizat | 15231 | 000 | ZF | 298 |
| 15 | Talizat | 15231 | 000 | ZF | 299 |
| 15 | Talizat | 15231 | 000 | ZF | 300 |
| 15 | Talizat | 15231 | 000 | ZF | 301 |
| 15 | Talizat | 15231 | 000 | ZF | 302 |
| 15 | Talizat | 15231 | 000 | ZF | 305 |
| 15 | Talizat | 15231 | 000 | ZF | 306 |
| 15 | Talizat | 15231 | 000 | ZF | 307 |
| 15 | Talizat | 15231 | 000 | ZF | 308 |
| 15 | Talizat | 15231 | 000 | ZF | 309 |
| 15 | Talizat | 15231 | 000 | ZF | 310 |
| 15 | Talizat | 15231 | 000 | ZF | 311 |
| 15 | Talizat | 15231 | 000 | ZF | 316 |
| 15 | Talizat | 15231 | 000 | ZF | 317 |
| 15 | Talizat | 15231 | 000 | ZF | 318 |
| 15 | Talizat | 15231 | 000 | ZF | 320 |
| 15 | Talizat | 15231 | 000 | ZF | 321 |
| 15 | Talizat | 15231 | 000 | ZF | 323 |
| 15 | Talizat | 15231 | 000 | ZF | 324 |
| 15 | Talizat | 15231 | 000 | ZF | 326 |
| 15 | Talizat | 15231 | 000 | ZF | 327 |
| 15 | Talizat | 15231 | 000 | ZF | 329 |
| 15 | Talizat | 15231 | 000 | ZF | 330 |
| 15 | Talizat | 15231 | 000 | ZF | 332 |
| 15 | Talizat | 15231 | 000 | ZF | 335 |
| 15 | Talizat | 15231 | 000 | ZF | 337 |

| Dept | Nom Commune | INSEE | Pre_Sect | SECTION | N° Parcelle |
|------|-------------|-------|----------|---------|-------------|
| 15 | Talizat | 15231 | 000 | ZF | 339 |
| 15 | Talizat | 15231 | 000 | ZF | 340 |
| 15 | Talizat | 15231 | 000 | ZF | 343 |
| 15 | Talizat | 15231 | 000 | ZF | 344 |
| 15 | Talizat | 15231 | 000 | ZF | 345 |
| 15 | Talizat | 15231 | 000 | ZF | 346 |
| 15 | Talizat | 15231 | 000 | ZF | 347 |
| 15 | Talizat | 15231 | 000 | ZF | 348 |
| 15 | Talizat | 15231 | 000 | ZF | 349 |
| 15 | Talizat | 15231 | 000 | ZF | 350 |
| 15 | Talizat | 15231 | 000 | ZF | 351 |
| 15 | Talizat | 15231 | 000 | ZF | 352 |
| 15 | Talizat | 15231 | 000 | ZF | 353 |
| 15 | Talizat | 15231 | 000 | ZF | 354 |
| 15 | Talizat | 15231 | 000 | ZF | 355 |
| 15 | Talizat | 15231 | 000 | ZF | 356 |
| 15 | Talizat | 15231 | 000 | ZF | 357 |
| 15 | Talizat | 15231 | 000 | ZF | 358 |
| 15 | Talizat | 15231 | 000 | ZF | 359 |
| 15 | Talizat | 15231 | 000 | ZF | 360 |
| 15 | Talizat | 15231 | 000 | ZF | 361 |
| 15 | Talizat | 15231 | 000 | ZF | 362 |
| 15 | Talizat | 15231 | 000 | ZF | 363 |
| 15 | Talizat | 15231 | 000 | ZF | 364 |
| 15 | Talizat | 15231 | 000 | ZF | 366 |
| 15 | Talizat | 15231 | 000 | ZF | 367 |
| 15 | Talizat | 15231 | 000 | ZF | 368 |
| 15 | Talizat | 15231 | 000 | ZF | 369 |
| 15 | Talizat | 15231 | 000 | ZF | 370 |
| 15 | Talizat | 15231 | 000 | ZF | 371 |
| 15 | Talizat | 15231 | 000 | ZF | 372 |
| 15 | Talizat | 15231 | 000 | ZF | 373 |
| 15 | Talizat | 15231 | 000 | ZF | 374 |
| 15 | Talizat | 15231 | 000 | ZF | 375 |
| 15 | Talizat | 15231 | 000 | ZF | 376 |
| 15 | Talizat | 15231 | 000 | ZF | 377 |
| 15 | Talizat | 15231 | 000 | ZF | 379 |
| 15 | Talizat | 15231 | 000 | ZF | 380 |
| 15 | Talizat | 15231 | 000 | ZF | 381 |
| 15 | Talizat | 15231 | 000 | ZF | 382 |
| 15 | Talizat | 15231 | 000 | ZF | 383 |
| 15 | Talizat | 15231 | 000 | ZF | 384 |
| 15 | Talizat | 15231 | 000 | ZF | 386 |
| 15 | Talizat | 15231 | 000 | ZF | 389 |
| 15 | Talizat | 15231 | 000 | ZF | 390 |
| 15 | Talizat | 15231 | 000 | ZF | 391 |
| 15 | Talizat | 15231 | 000 | ZF | 392 |
| 15 | Talizat | 15231 | 000 | ZF | 393 |
| 15 | Talizat | 15231 | 000 | ZF | 394 |
| 15 | Talizat | 15231 | 000 | ZF | 395 |
| 15 | Talizat | 15231 | 000 | ZF | 396 |
| 15 | Talizat | 15231 | 000 | ZF | 397 |
| 15 | Talizat | 15231 | 000 | ZF | 398 |
| 15 | Talizat | 15231 | 000 | ZF | 399 |
| 15 | Talizat | 15231 | 000 | ZF | 400 |
| 15 | Talizat | 15231 | 000 | ZF | 401 |
| 15 | Talizat | 15231 | 000 | ZF | 402 |
| 15 | Talizat | 15231 | 000 | ZF | 403 |
| 15 | Talizat | 15231 | 000 | ZF | 405 |
| 15 | Talizat | 15231 | 000 | ZF | 406 |
| 15 | Talizat | 15231 | 000 | ZF | 407 |
| 15 | Talizat | 15231 | 000 | ZF | 408 |
| 15 | Talizat | 15231 | 000 | ZF | 409 |
| 15 | Talizat | 15231 | 000 | ZF | 410 |
| 15 | Talizat | 15231 | 000 | ZF | 411 |
| 15 | Talizat | 15231 | 000 | ZF | 412 |
| 15 | Talizat | 15231 | 000 | ZF | 413 |
| 15 | Talizat | 15231 | 000 | ZF | 414 |
| 15 | Talizat | 15231 | 000 | ZF | 415 |
| 15 | Talizat | 15231 | 000 | ZF | 416 |
| 15 | Talizat | 15231 | 000 | ZF | 417 |
| 15 | Talizat | 15231 | 000 | ZF | 418 |
| 15 | Talizat | 15231 | 000 | ZG | 1 |
| 15 | Talizat | 15231 | 000 | ZG | 2 |
| 15 | Talizat | 15231 | 000 | ZG | 3 |
| 15 | Talizat | 15231 | 000 | ZG | 4 |
| 15 | Talizat | 15231 | 000 | ZG | 5 |
| 15 | Talizat | 15231 | 000 | ZG | 6 |
| 15 | Talizat | 15231 | 000 | ZG | 7 |

| Dept | Nom Commune | INSEE | Pre_Sect | SECTION | N° Parcelle |
|------|-------------|-------|----------|---------|-------------|
| 15 | Talizat | 15231 | 000 | ZG | 8 |
| 15 | Talizat | 15231 | 000 | ZG | 9 |
| 15 | Talizat | 15231 | 000 | ZG | 10 |
| 15 | Talizat | 15231 | 000 | ZG | 11 |
| 15 | Talizat | 15231 | 000 | ZG | 12 |
| 15 | Talizat | 15231 | 000 | ZG | 13 |
| 15 | Talizat | 15231 | 000 | ZG | 14 |
| 15 | Talizat | 15231 | 000 | ZG | 15 |
| 15 | Talizat | 15231 | 000 | ZG | 16 |
| 15 | Talizat | 15231 | 000 | ZG | 17 |
| 15 | Talizat | 15231 | 000 | ZG | 18 |
| 15 | Talizat | 15231 | 000 | ZG | 19 |
| 15 | Talizat | 15231 | 000 | ZG | 20 |
| 15 | Talizat | 15231 | 000 | ZG | 21 |
| 15 | Talizat | 15231 | 000 | ZG | 22 |
| 15 | Talizat | 15231 | 000 | ZG | 23 |
| 15 | Talizat | 15231 | 000 | ZG | 24 |
| 15 | Talizat | 15231 | 000 | ZG | 25 |
| 15 | Talizat | 15231 | 000 | ZG | 26 |
| 15 | Talizat | 15231 | 000 | ZG | 27 |
| 15 | Talizat | 15231 | 000 | ZG | 28 |
| 15 | Talizat | 15231 | 000 | ZG | 29 |
| 15 | Talizat | 15231 | 000 | ZG | 30 |
| 15 | Talizat | 15231 | 000 | ZG | 31 |
| 15 | Talizat | 15231 | 000 | ZG | 32 |
| 15 | Talizat | 15231 | 000 | ZG | 33 |
| 15 | Talizat | 15231 | 000 | ZG | 34 |
| 15 | Talizat | 15231 | 000 | ZG | 35 |
| 15 | Talizat | 15231 | 000 | ZG | 36 |
| 15 | Talizat | 15231 | 000 | ZG | 39 |
| 15 | Talizat | 15231 | 000 | ZG | 40 |
| 15 | Talizat | 15231 | 000 | ZG | 41 |
| 15 | Talizat | 15231 | 000 | ZG | 42 |
| 15 | Talizat | 15231 | 000 | ZG | 43 |
| 15 | Talizat | 15231 | 000 | ZG | 44 |
| 15 | Talizat | 15231 | 000 | ZG | 45 |
| 15 | Talizat | 15231 | 000 | ZG | 46 |
| 15 | Talizat | 15231 | 000 | ZG | 47 |
| 15 | Talizat | 15231 | 000 | ZG | 49 |
| 15 | Talizat | 15231 | 000 | ZG | 50 |
| 15 | Talizat | 15231 | 000 | ZG | 52 |
| 15 | Talizat | 15231 | 000 | ZG | 56 |
| 15 | Talizat | 15231 | 000 | ZG | 57 |
| 15 | Talizat | 15231 | 000 | ZG | 58 |
| 15 | Talizat | 15231 | 000 | ZG | 59 |
| 15 | Talizat | 15231 | 000 | ZG | 60 |
| 15 | Talizat | 15231 | 000 | ZG | 61 |
| 15 | Talizat | 15231 | 000 | ZG | 62 |
| 15 | Talizat | 15231 | 000 | ZG | 63 |
| 15 | Talizat | 15231 | 000 | ZG | 64 |
| 15 | Talizat | 15231 | 000 | ZG | 65 |
| 15 | Talizat | 15231 | 000 | ZG | 66 |
| 15 | Talizat | 15231 | 000 | ZG | 67 |
| 15 | Talizat | 15231 | 000 | ZG | 68 |
| 15 | Talizat | 15231 | 000 | ZG | 69 |
| 15 | Talizat | 15231 | 000 | ZG | 70 |
| 15 | Talizat | 15231 | 000 | ZG | 71 |
| 15 | Talizat | 15231 | 000 | ZG | 72 |
| 15 | Talizat | 15231 | 000 | ZG | 73 |
| 15 | Talizat | 15231 | 000 | ZG | 74 |
| 15 | Talizat | 15231 | 000 | ZG | 75 |
| 15 | Talizat | 15231 | 000 | ZG | 76 |
| 15 | Talizat | 15231 | 000 | ZG | 77 |
| 15 | Talizat | 15231 | 000 | ZG | 78 |
| 15 | Talizat | 15231 | 000 | ZG | 79 |
| 15 | Talizat | 15231 | 000 | ZG | 80 |
| 15 | Talizat | 15231 | 000 | ZG | 81 |
| 15 | Talizat | 15231 | 000 | ZG | 82 |
| 15 | Talizat | 15231 | 000 | ZG | 83 |
| 15 | Talizat | 15231 | 000 | ZG | 84 |
| 15 | Talizat | 15231 | 000 | ZG | 85 |
| 15 | Talizat | 15231 | 000 | ZG | 86 |
| 15 | Talizat | 15231 | 000 | ZG | 87 |
| 15 | Talizat | 15231 | 000 | ZG | 88 |
| 15 | Talizat | 15231 | 000 | ZG | 89 |
| 15 | Talizat | 15231 | 000 | ZG | 90 |
| 15 | Talizat | 15231 | 000 | ZG | 91 |
| 15 | Talizat | 15231 | 000 | ZG | 92 |
| 15 | Talizat | 15231 | 000 | ZG | 93 |

| Dept | Nom Commune | INSEE | Pre_Sect | SECTION | N° Parcelle |
|------|-------------|-------|----------|---------|-------------|
| 15 | Talizat | 15231 | 000 | ZG | 94 |
| 15 | Talizat | 15231 | 000 | ZG | 95 |
| 15 | Talizat | 15231 | 000 | ZG | 96 |
| 15 | Talizat | 15231 | 000 | ZG | 97 |
| 15 | Talizat | 15231 | 000 | ZG | 100 |
| 15 | Talizat | 15231 | 000 | ZG | 102 |
| 15 | Talizat | 15231 | 000 | ZG | 103 |
| 15 | Talizat | 15231 | 000 | ZG | 104 |
| 15 | Talizat | 15231 | 000 | ZG | 105 |
| 15 | Talizat | 15231 | 000 | ZG | 106 |
| 15 | Talizat | 15231 | 000 | ZG | 107 |
| 15 | Talizat | 15231 | 000 | ZG | 109 |
| 15 | Talizat | 15231 | 000 | ZG | 110 |
| 15 | Talizat | 15231 | 000 | ZG | 111 |
| 15 | Talizat | 15231 | 000 | ZG | 112 |
| 15 | Talizat | 15231 | 000 | ZG | 113 |
| 15 | Talizat | 15231 | 000 | ZG | 114 |
| 15 | Talizat | 15231 | 000 | ZG | 116 |
| 15 | Talizat | 15231 | 000 | ZG | 118 |
| 15 | Talizat | 15231 | 000 | ZG | 119 |
| 15 | Talizat | 15231 | 000 | ZG | 120 |
| 15 | Talizat | 15231 | 000 | ZG | 121 |
| 15 | Talizat | 15231 | 000 | ZG | 122 |
| 15 | Talizat | 15231 | 000 | ZG | 126 |
| 15 | Talizat | 15231 | 000 | ZG | 127 |
| 15 | Talizat | 15231 | 000 | ZG | 131 |
| 15 | Talizat | 15231 | 000 | ZG | 133 |
| 15 | Talizat | 15231 | 000 | ZG | 138 |
| 15 | Talizat | 15231 | 000 | ZG | 139 |
| 15 | Talizat | 15231 | 000 | ZG | 140 |
| 15 | Talizat | 15231 | 000 | ZG | 141 |
| 15 | Talizat | 15231 | 000 | ZG | 142 |
| 15 | Talizat | 15231 | 000 | ZG | 143 |
| 15 | Talizat | 15231 | 000 | ZG | 144 |
| 15 | Talizat | 15231 | 000 | ZG | 145 |
| 15 | Talizat | 15231 | 000 | ZG | 146 |
| 15 | Talizat | 15231 | 000 | ZG | 147 |
| 15 | Talizat | 15231 | 000 | ZG | 148 |
| 15 | Talizat | 15231 | 000 | ZG | 149 |
| 15 | Talizat | 15231 | 000 | ZG | 150 |
| 15 | Talizat | 15231 | 000 | ZG | 151 |
| 15 | Talizat | 15231 | 000 | ZG | 152 |
| 15 | Talizat | 15231 | 000 | ZG | 153 |
| 15 | Talizat | 15231 | 000 | ZG | 154 |
| 15 | Talizat | 15231 | 000 | ZG | 155 |
| 15 | Talizat | 15231 | 000 | ZG | 156 |
| 15 | Talizat | 15231 | 000 | ZG | 157 |
| 15 | Talizat | 15231 | 000 | ZG | 158 |
| 15 | Talizat | 15231 | 000 | ZG | 159 |
| 15 | Talizat | 15231 | 000 | ZG | 160 |
| 15 | Talizat | 15231 | 000 | ZG | 161 |
| 15 | Talizat | 15231 | 000 | ZG | 162 |
| 15 | Talizat | 15231 | 000 | ZG | 163 |
| 15 | Talizat | 15231 | 000 | ZG | 164 |
| 15 | Talizat | 15231 | 000 | ZG | 165 |
| 15 | Talizat | 15231 | 000 | ZG | 166 |
| 15 | Talizat | 15231 | 000 | ZG | 167 |
| 15 | Talizat | 15231 | 000 | ZG | 168 |
| 15 | Talizat | 15231 | 000 | ZG | 169 |
| 15 | Talizat | 15231 | 000 | ZG | 170 |
| 15 | Talizat | 15231 | 000 | ZG | 171 |
| 15 | Talizat | 15231 | 000 | ZG | 172 |
| 15 | Talizat | 15231 | 000 | ZG | 173 |
| 15 | Talizat | 15231 | 000 | ZG | 174 |
| 15 | Talizat | 15231 | 000 | ZG | 175 |
| 15 | Talizat | 15231 | 000 | ZG | 176 |
| 15 | Talizat | 15231 | 000 | ZG | 177 |
| 15 | Talizat | 15231 | 000 | ZG | 178 |
| 15 | Talizat | 15231 | 000 | ZG | 179 |
| 15 | Talizat | 15231 | 000 | ZH | 1 |
| 15 | Talizat | 15231 | 000 | ZH | 2 |
| 15 | Talizat | 15231 | 000 | ZH | 3 |
| 15 | Talizat | 15231 | 000 | ZH | 4 |
| 15 | Talizat | 15231 | 000 | ZH | 5 |
| 15 | Talizat | 15231 | 000 | ZH | 6 |
| 15 | Talizat | 15231 | 000 | ZH | 7 |
| 15 | Talizat | 15231 | 000 | ZH | 8 |
| 15 | Talizat | 15231 | 000 | ZH | 9 |
| 15 | Talizat | 15231 | 000 | ZH | 13 |

| Dept | Nom Commune | INSEE | Pre_Sect | SECTION | N° Parcelle |
|------|-------------|-------|----------|---------|-------------|
| 15 | Talizat | 15231 | 000 | ZH | 15 |
| 15 | Talizat | 15231 | 000 | ZH | 18 |
| 15 | Talizat | 15231 | 000 | ZH | 21 |
| 15 | Talizat | 15231 | 000 | ZH | 22 |
| 15 | Talizat | 15231 | 000 | ZH | 23 |
| 15 | Talizat | 15231 | 000 | ZH | 24 |
| 15 | Talizat | 15231 | 000 | ZH | 25 |
| 15 | Talizat | 15231 | 000 | ZH | 26 |
| 15 | Talizat | 15231 | 000 | ZH | 27 |
| 15 | Talizat | 15231 | 000 | ZH | 28 |
| 15 | Talizat | 15231 | 000 | ZH | 29 |
| 15 | Talizat | 15231 | 000 | ZH | 31 |
| 15 | Talizat | 15231 | 000 | ZH | 32 |
| 15 | Talizat | 15231 | 000 | ZH | 35 |
| 15 | Talizat | 15231 | 000 | ZH | 36 |
| 15 | Talizat | 15231 | 000 | ZH | 37 |
| 15 | Talizat | 15231 | 000 | ZH | 38 |
| 15 | Talizat | 15231 | 000 | ZH | 39 |
| 15 | Talizat | 15231 | 000 | ZH | 40 |
| 15 | Talizat | 15231 | 000 | ZH | 41 |
| 15 | Talizat | 15231 | 000 | ZH | 42 |
| 15 | Talizat | 15231 | 000 | ZH | 45 |
| 15 | Talizat | 15231 | 000 | ZH | 48 |
| 15 | Talizat | 15231 | 000 | ZH | 49 |
| 15 | Talizat | 15231 | 000 | ZH | 50 |
| 15 | Talizat | 15231 | 000 | ZH | 51 |
| 15 | Talizat | 15231 | 000 | ZH | 52 |
| 15 | Talizat | 15231 | 000 | ZH | 53 |
| 15 | Talizat | 15231 | 000 | ZH | 55 |
| 15 | Talizat | 15231 | 000 | ZH | 56 |
| 15 | Talizat | 15231 | 000 | ZH | 57 |
| 15 | Talizat | 15231 | 000 | ZH | 58 |
| 15 | Talizat | 15231 | 000 | ZH | 59 |
| 15 | Talizat | 15231 | 000 | ZH | 61 |
| 15 | Talizat | 15231 | 000 | ZH | 62 |
| 15 | Talizat | 15231 | 000 | ZH | 65 |
| 15 | Talizat | 15231 | 000 | ZH | 66 |
| 15 | Talizat | 15231 | 000 | ZH | 68 |
| 15 | Talizat | 15231 | 000 | ZH | 69 |
| 15 | Talizat | 15231 | 000 | ZH | 70 |
| 15 | Talizat | 15231 | 000 | ZH | 71 |
| 15 | Talizat | 15231 | 000 | ZH | 72 |
| 15 | Talizat | 15231 | 000 | ZH | 73 |
| 15 | Talizat | 15231 | 000 | ZH | 74 |
| 15 | Talizat | 15231 | 000 | ZH | 75 |
| 15 | Talizat | 15231 | 000 | ZH | 76 |
| 15 | Talizat | 15231 | 000 | ZH | 80 |
| 15 | Talizat | 15231 | 000 | ZH | 81 |
| 15 | Talizat | 15231 | 000 | ZH | 82 |
| 15 | Talizat | 15231 | 000 | ZH | 83 |
| 15 | Talizat | 15231 | 000 | ZH | 84 |
| 15 | Talizat | 15231 | 000 | ZH | 85 |
| 15 | Talizat | 15231 | 000 | ZH | 86 |
| 15 | Talizat | 15231 | 000 | ZH | 87 |
| 15 | Talizat | 15231 | 000 | ZH | 88 |
| 15 | Talizat | 15231 | 000 | ZH | 89 |
| 15 | Talizat | 15231 | 000 | ZH | 90 |
| 15 | Talizat | 15231 | 000 | ZH | 91 |
| 15 | Talizat | 15231 | 000 | ZH | 92 |
| 15 | Talizat | 15231 | 000 | ZH | 93 |
| 15 | Talizat | 15231 | 000 | ZH | 94 |
| 15 | Talizat | 15231 | 000 | ZH | 95 |
| 15 | Talizat | 15231 | 000 | ZH | 96 |
| 15 | Talizat | 15231 | 000 | ZH | 97 |
| 15 | Talizat | 15231 | 000 | ZH | 98 |
| 15 | Talizat | 15231 | 000 | ZH | 99 |
| 15 | Talizat | 15231 | 000 | ZH | 101 |
| 15 | Talizat | 15231 | 000 | ZH | 102 |
| 15 | Talizat | 15231 | 000 | ZH | 103 |
| 15 | Talizat | 15231 | 000 | ZH | 107 |
| 15 | Talizat | 15231 | 000 | ZH | 108 |
| 15 | Talizat | 15231 | 000 | ZH | 109 |
| 15 | Talizat | 15231 | 000 | ZH | 110 |
| 15 | Talizat | 15231 | 000 | ZH | 111 |
| 15 | Talizat | 15231 | 000 | ZH | 112 |
| 15 | Talizat | 15231 | 000 | ZH | 113 |
| 15 | Talizat | 15231 | 000 | ZH | 114 |
| 15 | Talizat | 15231 | 000 | ZH | 115 |
| 15 | Talizat | 15231 | 000 | ZH | 116 |

| Dept | Nom Commune | INSEE | Pre_Sect | SECTION | N° Parcelle |
|------|-------------|-------|----------|---------|-------------|
| 15 | Talizat | 15231 | 000 | ZH | 117 |
| 15 | Talizat | 15231 | 000 | ZH | 118 |
| 15 | Talizat | 15231 | 000 | ZH | 119 |
| 15 | Talizat | 15231 | 000 | ZH | 122 |
| 15 | Talizat | 15231 | 000 | ZH | 123 |
| 15 | Talizat | 15231 | 000 | ZH | 124 |
| 15 | Talizat | 15231 | 000 | ZH | 125 |
| 15 | Talizat | 15231 | 000 | ZH | 9021 |
| 15 | Talizat | 15231 | 000 | ZH | 9101 |
| 15 | Talizat | 15231 | 000 | ZI | 32 |
| 15 | Talizat | 15231 | 000 | ZI | 33 |
| 15 | Talizat | 15231 | 000 | ZI | 34 |
| 15 | Talizat | 15231 | 000 | ZI | 35 |
| 15 | Talizat | 15231 | 000 | ZI | 36 |
| 15 | Talizat | 15231 | 000 | ZI | 37 |
| 15 | Talizat | 15231 | 000 | ZI | 38 |
| 15 | Talizat | 15231 | 000 | ZI | 39 |
| 15 | Talizat | 15231 | 000 | ZI | 40 |
| 15 | Talizat | 15231 | 000 | ZI | 41 |
| 15 | Talizat | 15231 | 000 | ZI | 42 |
| 15 | Talizat | 15231 | 000 | ZI | 43 |
| 15 | Talizat | 15231 | 000 | ZI | 44 |
| 15 | Talizat | 15231 | 000 | ZI | 45 |
| 15 | Talizat | 15231 | 000 | ZI | 46 |
| 15 | Talizat | 15231 | 000 | ZI | 47 |
| 15 | Talizat | 15231 | 000 | ZI | 48 |
| 15 | Talizat | 15231 | 000 | ZI | 49 |
| 15 | Talizat | 15231 | 000 | ZI | 50 |
| 15 | Talizat | 15231 | 000 | ZI | 51 |
| 15 | Talizat | 15231 | 000 | ZI | 52 |
| 15 | Talizat | 15231 | 000 | ZI | 53 |
| 15 | Talizat | 15231 | 000 | ZI | 54 |
| 15 | Talizat | 15231 | 000 | ZI | 55 |
| 15 | Talizat | 15231 | 000 | ZI | 56 |
| 15 | Talizat | 15231 | 000 | ZI | 57 |
| 15 | Talizat | 15231 | 000 | ZI | 58 |
| 15 | Talizat | 15231 | 000 | ZI | 59 |
| 15 | Talizat | 15231 | 000 | ZI | 60 |
| 15 | Talizat | 15231 | 000 | ZI | 61 |
| 15 | Talizat | 15231 | 000 | ZI | 62 |
| 15 | Talizat | 15231 | 000 | ZI | 63 |
| 15 | Talizat | 15231 | 000 | ZI | 64 |
| 15 | Talizat | 15231 | 000 | ZI | 65 |
| 15 | Talizat | 15231 | 000 | ZI | 66 |
| 15 | Talizat | 15231 | 000 | ZI | 67 |
| 15 | Talizat | 15231 | 000 | ZI | 68 |
| 15 | Talizat | 15231 | 000 | ZI | 142 |
| 15 | Talizat | 15231 | 000 | ZI | 143 |
| 15 | Talizat | 15231 | 000 | ZI | 144 |
| 15 | Talizat | 15231 | 000 | ZI | 146 |
| 15 | Talizat | 15231 | 000 | ZI | 149 |
| 15 | Talizat | 15231 | 000 | ZI | 150 |
| 15 | Talizat | 15231 | 000 | ZI | 151 |
| 15 | Talizat | 15231 | 000 | ZI | 195 |
| 15 | Talizat | 15231 | 000 | ZI | 196 |
| 15 | Talizat | 15231 | 000 | ZI | 197 |
| 15 | Talizat | 15231 | 000 | ZI | 198 |
| 15 | Talizat | 15231 | 000 | ZI | 199 |
| 15 | Talizat | 15231 | 000 | ZI | 200 |
| 15 | Talizat | 15231 | 000 | ZI | 202 |
| 15 | Talizat | 15231 | 000 | ZI | 203 |
| 15 | Talizat | 15231 | 000 | ZI | 204 |
| 15 | Talizat | 15231 | 000 | ZI | 206 |
| 15 | Talizat | 15231 | 000 | ZI | 207 |
| 15 | Talizat | 15231 | 000 | ZI | 208 |
| 15 | Talizat | 15231 | 000 | ZI | 210 |
| 15 | Talizat | 15231 | 000 | ZI | 211 |
| 15 | Talizat | 15231 | 000 | ZI | 212 |
| 15 | Talizat | 15231 | 000 | ZI | 213 |
| 15 | Talizat | 15231 | 000 | ZI | 214 |
| 15 | Talizat | 15231 | 000 | ZI | 215 |
| 15 | Talizat | 15231 | 000 | ZI | 216 |
| 15 | Talizat | 15231 | 000 | ZI | 217 |
| 15 | Talizat | 15231 | 000 | ZI | 218 |
| 15 | Talizat | 15231 | 000 | ZI | 219 |
| 15 | Talizat | 15231 | 000 | ZI | 220 |
| 15 | Talizat | 15231 | 000 | ZI | 221 |
| 15 | Talizat | 15231 | 000 | ZI | 222 |
| 15 | Talizat | 15231 | 000 | ZI | 223 |

| Dept | Nom Commune | INSEE | Pre_Sect | SECTION | N° Parcelle |
|------|-------------|-------|----------|---------|-------------|
| 15 | Talizat | 15231 | 000 | ZI | 224 |
| 15 | Talizat | 15231 | 000 | ZI | 225 |
| 15 | Talizat | 15231 | 000 | ZI | 226 |
| 15 | Talizat | 15231 | 000 | ZI | 227 |
| 15 | Talizat | 15231 | 000 | ZI | 228 |
| 15 | Talizat | 15231 | 000 | ZI | 229 |
| 15 | Talizat | 15231 | 000 | ZI | 230 |
| 15 | Talizat | 15231 | 000 | ZI | 231 |
| 15 | Talizat | 15231 | 000 | ZI | 232 |
| 15 | Talizat | 15231 | 000 | ZI | 233 |
| 15 | Talizat | 15231 | 000 | ZI | 234 |
| 15 | Talizat | 15231 | 000 | ZI | 235 |
| 15 | Talizat | 15231 | 000 | ZI | 236 |
| 15 | Talizat | 15231 | 000 | ZI | 237 |
| 15 | Talizat | 15231 | 000 | ZI | 238 |
| 15 | Talizat | 15231 | 000 | ZI | 239 |
| 15 | Talizat | 15231 | 000 | ZI | 240 |
| 15 | Talizat | 15231 | 000 | ZI | 241 |
| 15 | Talizat | 15231 | 000 | ZI | 242 |
| 15 | Talizat | 15231 | 000 | ZI | 243 |
| 15 | Talizat | 15231 | 000 | ZI | 245 |
| 15 | Talizat | 15231 | 000 | ZI | 249 |
| 15 | Talizat | 15231 | 000 | ZI | 252 |
| 15 | Talizat | 15231 | 000 | ZI | 253 |
| 15 | Talizat | 15231 | 000 | ZI | 254 |
| 15 | Talizat | 15231 | 000 | ZI | 255 |
| 15 | Talizat | 15231 | 000 | ZI | 256 |
| 15 | Talizat | 15231 | 000 | ZI | 257 |
| 15 | Talizat | 15231 | 000 | ZI | 258 |
| 15 | Talizat | 15231 | 000 | ZI | 259 |
| 15 | Talizat | 15231 | 000 | ZI | 260 |
| 15 | Talizat | 15231 | 000 | ZI | 261 |
| 15 | Talizat | 15231 | 000 | ZI | 262 |
| 15 | Talizat | 15231 | 000 | ZI | 263 |
| 15 | Talizat | 15231 | 000 | ZI | 264 |
| 15 | Talizat | 15231 | 000 | ZI | 265 |
| 15 | Talizat | 15231 | 000 | ZI | 266 |
| 15 | Talizat | 15231 | 000 | ZI | 267 |
| 15 | Talizat | 15231 | 000 | ZI | 268 |
| 15 | Talizat | 15231 | 000 | ZI | 269 |
| 15 | Talizat | 15231 | 000 | ZI | 270 |
| 15 | Talizat | 15231 | 000 | ZI | 271 |
| 15 | Talizat | 15231 | 000 | ZI | 272 |
| 15 | Talizat | 15231 | 000 | ZI | 273 |
| 15 | Talizat | 15231 | 000 | ZI | 275 |
| 15 | Talizat | 15231 | 000 | ZI | 277 |
| 15 | Talizat | 15231 | 000 | ZI | 278 |
| 15 | Talizat | 15231 | 000 | ZI | 279 |
| 15 | Talizat | 15231 | 000 | ZI | 280 |
| 15 | Talizat | 15231 | 000 | ZI | 281 |
| 15 | Talizat | 15231 | 000 | ZI | 290 |
| 15 | Talizat | 15231 | 000 | ZI | 291 |
| 15 | Talizat | 15231 | 000 | ZI | 292 |
| 15 | Talizat | 15231 | 000 | ZI | 293 |
| 15 | Talizat | 15231 | 000 | ZI | 295 |
| 15 | Talizat | 15231 | 000 | ZI | 296 |
| 15 | Talizat | 15231 | 000 | ZI | 297 |
| 15 | Talizat | 15231 | 000 | ZI | 298 |
| 15 | Talizat | 15231 | 000 | ZI | 299 |
| 15 | Talizat | 15231 | 000 | ZI | 300 |
| 15 | Talizat | 15231 | 000 | ZI | 301 |
| 15 | Talizat | 15231 | 000 | ZI | 304 |
| 15 | Talizat | 15231 | 000 | ZI | 307 |
| 15 | Talizat | 15231 | 000 | ZI | 344 |
| 15 | Talizat | 15231 | 000 | ZI | 345 |
| 15 | Talizat | 15231 | 000 | ZI | 346 |
| 15 | Talizat | 15231 | 000 | ZI | 347 |
| 15 | Talizat | 15231 | 000 | ZI | 348 |
| 15 | Talizat | 15231 | 000 | ZI | 349 |
| 15 | Talizat | 15231 | 000 | ZI | 350 |
| 15 | Talizat | 15231 | 000 | ZI | 363 |
| 15 | Talizat | 15231 | 000 | ZI | 364 |
| 15 | Talizat | 15231 | 000 | ZI | 365 |
| 15 | Talizat | 15231 | 000 | ZI | 367 |
| 15 | Talizat | 15231 | 000 | ZI | 377 |
| 15 | Talizat | 15231 | 000 | ZI | 378 |
| 15 | Talizat | 15231 | 000 | ZI | 379 |
| 15 | Talizat | 15231 | 000 | ZI | 380 |
| 15 | Talizat | 15231 | 000 | ZI | 384 |

| Dept | Nom Commune | INSEE | Pre_Sect | SECTION | N° Parcelle |
|------|-------------|-------|----------|---------|-------------|
| 15 | Talizat | 15231 | 000 | ZI | 385 |
| 15 | Talizat | 15231 | 000 | ZI | 386 |
| 15 | Talizat | 15231 | 000 | ZI | 387 |
| 15 | Talizat | 15231 | 000 | ZI | 388 |
| 15 | Talizat | 15231 | 000 | ZI | 389 |
| 15 | Talizat | 15231 | 000 | ZI | 390 |
| 15 | Talizat | 15231 | 000 | ZI | 391 |
| 15 | Talizat | 15231 | 000 | ZI | 392 |
| 15 | Talizat | 15231 | 000 | ZI | 393 |
| 15 | Talizat | 15231 | 000 | ZI | 394 |
| 15 | Talizat | 15231 | 000 | ZI | 395 |
| 15 | Talizat | 15231 | 000 | ZI | 396 |
| 15 | Talizat | 15231 | 000 | ZI | 397 |
| 15 | Talizat | 15231 | 000 | ZI | 398 |
| 15 | Talizat | 15231 | 000 | ZI | 399 |
| 15 | Talizat | 15231 | 000 | ZI | 400 |
| 15 | Talizat | 15231 | 000 | ZI | 401 |
| 15 | Talizat | 15231 | 000 | ZI | 402 |
| 15 | Talizat | 15231 | 000 | ZI | 403 |
| 15 | Talizat | 15231 | 000 | ZI | 404 |
| 15 | Talizat | 15231 | 000 | ZI | 405 |
| 15 | Talizat | 15231 | 000 | ZI | 406 |
| 15 | Talizat | 15231 | 000 | ZI | 407 |
| 15 | Talizat | 15231 | 000 | ZI | 408 |
| 15 | Talizat | 15231 | 000 | ZI | 409 |
| 15 | Talizat | 15231 | 000 | ZI | 410 |
| 15 | Talizat | 15231 | 000 | ZI | 411 |
| 15 | Talizat | 15231 | 000 | ZI | 412 |
| 15 | Talizat | 15231 | 000 | ZI | 413 |
| 15 | Talizat | 15231 | 000 | ZI | 414 |
| 15 | Talizat | 15231 | 000 | ZI | 415 |
| 15 | Talizat | 15231 | 000 | ZI | 416 |
| 15 | Talizat | 15231 | 000 | ZI | 417 |
| 15 | Talizat | 15231 | 000 | ZI | 418 |
| 15 | Talizat | 15231 | 000 | ZI | 419 |
| 15 | Talizat | 15231 | 000 | ZI | 420 |
| 15 | Talizat | 15231 | 000 | ZI | 421 |
| 15 | Talizat | 15231 | 000 | ZI | 422 |
| 15 | Talizat | 15231 | 000 | ZI | 423 |
| 15 | Talizat | 15231 | 000 | ZI | 424 |
| 15 | Talizat | 15231 | 000 | ZI | 425 |
| 15 | Talizat | 15231 | 000 | ZI | 426 |
| 15 | Talizat | 15231 | 000 | ZI | 427 |
| 15 | Talizat | 15231 | 000 | ZI | 428 |
| 15 | Talizat | 15231 | 000 | ZI | 429 |
| 15 | Talizat | 15231 | 000 | ZI | 430 |
| 15 | Talizat | 15231 | 000 | ZI | 431 |
| 15 | Talizat | 15231 | 000 | ZI | 432 |
| 15 | Talizat | 15231 | 000 | ZI | 433 |
| 15 | Talizat | 15231 | 000 | ZI | 434 |
| 15 | Talizat | 15231 | 000 | ZI | 436 |
| 15 | Tanavelle | 15232 | 000 | 0D | 7 |
| 15 | Tanavelle | 15232 | 000 | 0D | 13 |
| 15 | Tanavelle | 15232 | 000 | 0D | 15 |
| 15 | Tanavelle | 15232 | 000 | 0D | 16 |
| 15 | Tanavelle | 15232 | 000 | 0D | 17 |
| 15 | Tanavelle | 15232 | 000 | 0D | 18 |
| 15 | Tanavelle | 15232 | 000 | 0D | 19 |
| 15 | Tanavelle | 15232 | 000 | 0D | 20 |
| 15 | Tanavelle | 15232 | 000 | 0D | 21 |
| 15 | Tanavelle | 15232 | 000 | 0D | 22 |
| 15 | Tanavelle | 15232 | 000 | 0D | 27 |
| 15 | Tanavelle | 15232 | 000 | 0D | 28 |
| 15 | Tanavelle | 15232 | 000 | 0D | 29 |
| 15 | Tanavelle | 15232 | 000 | 0D | 30 |
| 15 | Tanavelle | 15232 | 000 | 0D | 31 |
| 15 | Tanavelle | 15232 | 000 | 0D | 32 |
| 15 | Tanavelle | 15232 | 000 | 0D | 33 |
| 15 | Tanavelle | 15232 | 000 | 0D | 34 |
| 15 | Tanavelle | 15232 | 000 | 0D | 36 |
| 15 | Tanavelle | 15232 | 000 | 0D | 38 |
| 15 | Tanavelle | 15232 | 000 | 0D | 39 |
| 15 | Tanavelle | 15232 | 000 | 0D | 40 |
| 15 | Tanavelle | 15232 | 000 | 0D | 41 |
| 15 | Tanavelle | 15232 | 000 | 0D | 42 |
| 15 | Tanavelle | 15232 | 000 | 0D | 43 |
| 15 | Tanavelle | 15232 | 000 | 0D | 44 |
| 15 | Tanavelle | 15232 | 000 | 0D | 45 |
| 15 | Tanavelle | 15232 | 000 | 0D | 46 |

| Dept | Nom Commune | INSEE | Pre_Sect | SECTION | N° Parcelle |
|------|-------------|-------|----------|---------|-------------|
| 15 | Tanavelle | 15232 | 000 | 0D | 49 |
| 15 | Tanavelle | 15232 | 000 | 0D | 50 |
| 15 | Tanavelle | 15232 | 000 | 0D | 53 |
| 15 | Tanavelle | 15232 | 000 | 0D | 54 |
| 15 | Tanavelle | 15232 | 000 | 0D | 55 |
| 15 | Tanavelle | 15232 | 000 | 0D | 56 |
| 15 | Tanavelle | 15232 | 000 | 0D | 57 |
| 15 | Tanavelle | 15232 | 000 | 0D | 58 |
| 15 | Tanavelle | 15232 | 000 | 0D | 59 |
| 15 | Tanavelle | 15232 | 000 | 0D | 60 |
| 15 | Tanavelle | 15232 | 000 | 0D | 61 |
| 15 | Tanavelle | 15232 | 000 | 0D | 62 |
| 15 | Tanavelle | 15232 | 000 | 0D | 63 |
| 15 | Tanavelle | 15232 | 000 | 0D | 64 |
| 15 | Tanavelle | 15232 | 000 | 0D | 65 |
| 15 | Tanavelle | 15232 | 000 | 0D | 66 |
| 15 | Tanavelle | 15232 | 000 | 0D | 67 |
| 15 | Tanavelle | 15232 | 000 | 0D | 68 |
| 15 | Tanavelle | 15232 | 000 | 0D | 69 |
| 15 | Tanavelle | 15232 | 000 | 0D | 70 |
| 15 | Tanavelle | 15232 | 000 | 0D | 71 |
| 15 | Tanavelle | 15232 | 000 | 0D | 72 |
| 15 | Tanavelle | 15232 | 000 | 0D | 73 |
| 15 | Tanavelle | 15232 | 000 | 0D | 74 |
| 15 | Tanavelle | 15232 | 000 | 0D | 78 |
| 15 | Tanavelle | 15232 | 000 | 0D | 81 |
| 15 | Tanavelle | 15232 | 000 | 0D | 83 |
| 15 | Tanavelle | 15232 | 000 | 0D | 84 |
| 15 | Tanavelle | 15232 | 000 | 0D | 85 |
| 15 | Tanavelle | 15232 | 000 | 0D | 86 |
| 15 | Tanavelle | 15232 | 000 | 0D | 89 |
| 15 | Tanavelle | 15232 | 000 | 0D | 90 |
| 15 | Tanavelle | 15232 | 000 | 0D | 101 |
| 15 | Tanavelle | 15232 | 000 | 0D | 103 |
| 15 | Tanavelle | 15232 | 000 | 0D | 104 |
| 15 | Tanavelle | 15232 | 000 | 0D | 105 |
| 15 | Tanavelle | 15232 | 000 | 0D | 107 |
| 15 | Tanavelle | 15232 | 000 | 0D | 108 |
| 15 | Tanavelle | 15232 | 000 | 0D | 109 |
| 15 | Tanavelle | 15232 | 000 | 0D | 111 |
| 15 | Tanavelle | 15232 | 000 | 0D | 112 |
| 15 | Tanavelle | 15232 | 000 | 0D | 113 |
| 15 | Tanavelle | 15232 | 000 | 0D | 114 |
| 15 | Tanavelle | 15232 | 000 | 0D | 115 |
| 15 | Tanavelle | 15232 | 000 | 0D | 117 |
| 15 | Tanavelle | 15232 | 000 | 0D | 118 |
| 15 | Tanavelle | 15232 | 000 | 0D | 119 |
| 15 | Tanavelle | 15232 | 000 | 0D | 120 |
| 15 | Tanavelle | 15232 | 000 | 0D | 121 |
| 15 | Tanavelle | 15232 | 000 | 0D | 122 |
| 15 | Tanavelle | 15232 | 000 | 0D | 123 |
| 15 | Tanavelle | 15232 | 000 | 0D | 124 |
| 15 | Tanavelle | 15232 | 000 | 0D | 125 |
| 15 | Tanavelle | 15232 | 000 | 0D | 126 |
| 15 | Tanavelle | 15232 | 000 | 0D | 127 |
| 15 | Tanavelle | 15232 | 000 | 0D | 128 |
| 15 | Tanavelle | 15232 | 000 | 0D | 129 |
| 15 | Tanavelle | 15232 | 000 | 0D | 130 |
| 15 | Tanavelle | 15232 | 000 | 0D | 131 |
| 15 | Tanavelle | 15232 | 000 | 0D | 132 |
| 15 | Tanavelle | 15232 | 000 | 0D | 133 |
| 15 | Tanavelle | 15232 | 000 | 0D | 134 |
| 15 | Tanavelle | 15232 | 000 | 0D | 135 |
| 15 | Tanavelle | 15232 | 000 | 0D | 136 |
| 15 | Tanavelle | 15232 | 000 | 0D | 137 |
| 15 | Tanavelle | 15232 | 000 | 0D | 138 |
| 15 | Tanavelle | 15232 | 000 | 0D | 139 |
| 15 | Tanavelle | 15232 | 000 | 0D | 140 |
| 15 | Tanavelle | 15232 | 000 | 0D | 141 |
| 15 | Tanavelle | 15232 | 000 | 0D | 142 |
| 15 | Tanavelle | 15232 | 000 | 0D | 143 |
| 15 | Tanavelle | 15232 | 000 | 0D | 144 |
| 15 | Tanavelle | 15232 | 000 | 0D | 145 |
| 15 | Tanavelle | 15232 | 000 | 0D | 146 |
| 15 | Tanavelle | 15232 | 000 | 0D | 147 |
| 15 | Tanavelle | 15232 | 000 | 0D | 148 |
| 15 | Tanavelle | 15232 | 000 | 0D | 150 |
| 15 | Tanavelle | 15232 | 000 | 0D | 160 |
| 15 | Tanavelle | 15232 | 000 | 0D | 161 |

| Dept | Nom Commune | INSEE | Pre_Sect | SECTION | N° Parcelle |
|------|-------------|-------|----------|---------|-------------|
| 15 | Tanavelle | 15232 | 000 | 0D | 640 |
| 15 | Tanavelle | 15232 | 000 | 0D | 641 |
| 15 | Tanavelle | 15232 | 000 | 0D | 644 |
| 15 | Tanavelle | 15232 | 000 | 0D | 646 |
| 15 | Tanavelle | 15232 | 000 | 0D | 651 |
| 15 | Tanavelle | 15232 | 000 | 0D | 652 |
| 15 | Tanavelle | 15232 | 000 | 0D | 654 |
| 15 | Tanavelle | 15232 | 000 | 0D | 656 |
| 15 | Tanavelle | 15232 | 000 | 0D | 658 |
| 15 | Tanavelle | 15232 | 000 | 0D | 659 |
| 15 | Tanavelle | 15232 | 000 | 0D | 664 |
| 15 | Tanavelle | 15232 | 000 | 0D | 665 |
| 15 | Tanavelle | 15232 | 000 | 0D | 666 |
| 15 | Tanavelle | 15232 | 000 | 0D | 667 |
| 15 | Tanavelle | 15232 | 000 | 0D | 669 |
| 15 | Tanavelle | 15232 | 000 | 0D | 671 |
| 15 | Tanavelle | 15232 | 000 | 0D | 674 |
| 15 | Tanavelle | 15232 | 000 | 0D | 675 |
| 15 | Tanavelle | 15232 | 000 | 0D | 675 |
| 15 | Tanavelle | 15232 | 000 | 0D | 676 |
| 15 | Tanavelle | 15232 | 000 | 0D | 678 |
| 15 | Tanavelle | 15232 | 000 | 0D | 679 |
| 15 | Tanavelle | 15232 | 000 | 0D | 680 |
| 15 | Tanavelle | 15232 | 000 | 0D | 682 |
| 15 | Tanavelle | 15232 | 000 | 0D | 683 |
| 15 | Tanavelle | 15232 | 000 | 0D | 684 |
| 15 | Tanavelle | 15232 | 000 | 0D | 685 |
| 15 | Tanavelle | 15232 | 000 | 0D | 688 |
| 15 | Tanavelle | 15232 | 000 | 0D | 689 |
| 15 | Tanavelle | 15232 | 000 | 0D | 698 |
| 15 | Tanavelle | 15232 | 000 | 0D | 700 |
| 15 | Tanavelle | 15232 | 000 | 0D | 701 |
| 15 | Tanavelle | 15232 | 000 | 0D | 702 |
| 15 | Tanavelle | 15232 | 000 | 0D | 703 |
| 15 | Tanavelle | 15232 | 000 | 0D | 704 |
| 15 | Tanavelle | 15232 | 000 | 0D | 705 |
| 15 | Tanavelle | 15232 | 000 | 0D | 706 |
| 15 | Tanavelle | 15232 | 000 | 0D | 708 |
| 15 | Tanavelle | 15232 | 000 | 0D | 710 |
| 15 | Tanavelle | 15232 | 000 | 0D | 711 |
| 15 | Tanavelle | 15232 | 000 | 0D | 713 |
| 15 | Tanavelle | 15232 | 000 | 0D | 714 |
| 15 | Tanavelle | 15232 | 000 | 0D | 716 |
| 15 | Tanavelle | 15232 | 000 | 0D | 718 |
| 15 | Tanavelle | 15232 | 000 | 0D | 722 |
| 15 | Tanavelle | 15232 | 000 | 0D | 724 |
| 15 | Tanavelle | 15232 | 000 | 0D | 726 |
| 15 | Tanavelle | 15232 | 000 | 0D | 727 |
| 15 | Tanavelle | 15232 | 000 | 0D | 728 |
| 15 | Tanavelle | 15232 | 000 | 0D | 730 |
| 15 | Tanavelle | 15232 | 000 | 0D | 731 |
| 15 | Tanavelle | 15232 | 000 | 0D | 732 |
| 15 | Tanavelle | 15232 | 000 | 0D | 733 |
| 15 | Tanavelle | 15232 | 000 | 0D | 734 |
| 15 | Tanavelle | 15232 | 000 | 0D | 740 |
| 15 | Tanavelle | 15232 | 000 | 0D | 741 |
| 15 | Tanavelle | 15232 | 000 | 0D | 743 |
| 15 | Tanavelle | 15232 | 000 | 0D | 744 |
| 15 | Tanavelle | 15232 | 000 | 0D | 745 |
| 15 | Tanavelle | 15232 | 000 | 0D | 746 |
| 15 | Tanavelle | 15232 | 000 | 0D | 748 |
| 15 | Tanavelle | 15232 | 000 | 0D | 749 |
| 15 | Tanavelle | 15232 | 000 | 0D | 750 |
| 15 | Tanavelle | 15232 | 000 | 0D | 751 |
| 15 | Tanavelle | 15232 | 000 | 0D | 752 |
| 15 | Tanavelle | 15232 | 000 | 0D | 753 |
| 15 | Tanavelle | 15232 | 000 | 0D | 754 |
| 15 | Tanavelle | 15232 | 000 | 0D | 755 |
| 15 | Tanavelle | 15232 | 000 | 0D | 756 |
| 15 | Tanavelle | 15232 | 000 | 0D | 758 |
| 15 | Tanavelle | 15232 | 000 | 0D | 759 |
| 15 | Tanavelle | 15232 | 000 | 0D | 760 |
| 15 | Tanavelle | 15232 | 000 | 0D | 762 |
| 15 | Tanavelle | 15232 | 000 | 0D | 763 |
| 15 | Tanavelle | 15232 | 000 | 0D | 764 |
| 15 | Tanavelle | 15232 | 000 | 0D | 766 |
| 15 | Tanavelle | 15232 | 000 | 0D | 767 |
| 15 | Tanavelle | 15232 | 000 | 0D | 768 |
| 15 | Tanavelle | 15232 | 000 | 0D | 770 |
| 15 | Tanavelle | 15232 | 000 | 0D | 771 |

| Dept | Nom Commune | INSEE | Pre_Sect | SECTION | N° Parcelle |
|------|-------------|-------|----------|---------|-------------|
| 15 | Tanavelle | 15232 | 000 | 0D | 772 |
| 15 | Tanavelle | 15232 | 000 | 0D | 773 |
| 15 | Tanavelle | 15232 | 000 | 0D | 779 |
| 15 | Tanavelle | 15232 | 000 | 0D | 780 |
| 15 | Tanavelle | 15232 | 000 | 0D | 781 |
| 15 | Tanavelle | 15232 | 000 | 0D | 782 |
| 15 | Tanavelle | 15232 | 000 | 0D | 783 |
| 15 | Tanavelle | 15232 | 000 | 0D | 784 |
| 15 | Tanavelle | 15232 | 000 | 0D | 785 |
| 15 | Tanavelle | 15232 | 000 | 0D | 787 |
| 15 | Tanavelle | 15232 | 000 | 0D | 788 |
| 15 | Tanavelle | 15232 | 000 | 0D | 789 |
| 15 | Tanavelle | 15232 | 000 | 0D | 790 |
| 15 | Tanavelle | 15232 | 000 | 0D | 791 |
| 15 | Tanavelle | 15232 | 000 | 0D | 792 |
| 15 | Tanavelle | 15232 | 000 | 0D | 793 |
| 15 | Tanavelle | 15232 | 000 | 0D | 794 |
| 15 | Tanavelle | 15232 | 000 | 0D | 795 |
| 15 | Tanavelle | 15232 | 000 | 0D | 797 |
| 15 | Tanavelle | 15232 | 000 | 0D | 799 |
| 15 | Tanavelle | 15232 | 000 | 0D | 802 |
| 15 | Tanavelle | 15232 | 000 | ZA | 1 |
| 15 | Tanavelle | 15232 | 000 | ZA | 2 |
| 15 | Tanavelle | 15232 | 000 | ZA | 3 |
| 15 | Tanavelle | 15232 | 000 | ZA | 4 |
| 15 | Tanavelle | 15232 | 000 | ZA | 5 |
| 15 | Tanavelle | 15232 | 000 | ZA | 7 |
| 15 | Tanavelle | 15232 | 000 | ZA | 8 |
| 15 | Tanavelle | 15232 | 000 | ZA | 9 |
| 15 | Tanavelle | 15232 | 000 | ZA | 10 |
| 15 | Tanavelle | 15232 | 000 | ZA | 11 |
| 15 | Tanavelle | 15232 | 000 | ZA | 12 |
| 15 | Tanavelle | 15232 | 000 | ZA | 13 |
| 15 | Tanavelle | 15232 | 000 | ZA | 14 |
| 15 | Tanavelle | 15232 | 000 | ZA | 15 |
| 15 | Tanavelle | 15232 | 000 | ZA | 16 |
| 15 | Tanavelle | 15232 | 000 | ZA | 17 |
| 15 | Tanavelle | 15232 | 000 | ZA | 18 |
| 15 | Tanavelle | 15232 | 000 | ZA | 19 |
| 15 | Tanavelle | 15232 | 000 | ZA | 20 |
| 15 | Tanavelle | 15232 | 000 | ZA | 21 |
| 15 | Tanavelle | 15232 | 000 | ZA | 22 |
| 15 | Tanavelle | 15232 | 000 | ZA | 23 |
| 15 | Tanavelle | 15232 | 000 | ZA | 24 |
| 15 | Tanavelle | 15232 | 000 | ZA | 25 |
| 15 | Tanavelle | 15232 | 000 | ZA | 26 |
| 15 | Tanavelle | 15232 | 000 | ZA | 27 |
| 15 | Tanavelle | 15232 | 000 | ZA | 28 |
| 15 | Tanavelle | 15232 | 000 | ZA | 29 |
| 15 | Tanavelle | 15232 | 000 | ZA | 30 |
| 15 | Tanavelle | 15232 | 000 | ZA | 31 |
| 15 | Tanavelle | 15232 | 000 | ZA | 32 |
| 15 | Tanavelle | 15232 | 000 | ZA | 33 |
| 15 | Tanavelle | 15232 | 000 | ZA | 34 |
| 15 | Tanavelle | 15232 | 000 | ZA | 35 |
| 15 | Tanavelle | 15232 | 000 | ZA | 36 |
| 15 | Tanavelle | 15232 | 000 | ZA | 37 |
| 15 | Tanavelle | 15232 | 000 | ZA | 38 |
| 15 | Tanavelle | 15232 | 000 | ZA | 39 |
| 15 | Tanavelle | 15232 | 000 | ZA | 40 |
| 15 | Tanavelle | 15232 | 000 | ZA | 41 |
| 15 | Tanavelle | 15232 | 000 | ZA | 42 |
| 15 | Tanavelle | 15232 | 000 | ZA | 43 |
| 15 | Tanavelle | 15232 | 000 | ZA | 44 |
| 15 | Tanavelle | 15232 | 000 | ZA | 45 |
| 15 | Tanavelle | 15232 | 000 | ZA | 46 |
| 15 | Tanavelle | 15232 | 000 | ZA | 47 |
| 15 | Tanavelle | 15232 | 000 | ZA | 48 |
| 15 | Tanavelle | 15232 | 000 | ZA | 49 |
| 15 | Tanavelle | 15232 | 000 | ZA | 50 |
| 15 | Tanavelle | 15232 | 000 | ZA | 51 |
| 15 | Tanavelle | 15232 | 000 | ZA | 52 |
| 15 | Tanavelle | 15232 | 000 | ZA | 60 |
| 15 | Tanavelle | 15232 | 000 | ZA | 61 |
| 15 | Tanavelle | 15232 | 000 | ZA | 62 |
| 15 | Tanavelle | 15232 | 000 | ZA | 63 |
| 15 | Tanavelle | 15232 | 000 | ZA | 64 |
| 15 | Tanavelle | 15232 | 000 | ZA | 65 |
| 15 | Tanavelle | 15232 | 000 | ZA | 67 |

| Dept | Nom Commune | INSEE | Pre_Sect | SECTION | N° Parcelle |
|------|-------------|-------|----------|---------|-------------|
| 15 | Tanavelle | 15232 | 000 | ZA | 68 |
| 15 | Tanavelle | 15232 | 000 | ZA | 69 |
| 15 | Tanavelle | 15232 | 000 | ZA | 70 |
| 15 | Tanavelle | 15232 | 000 | ZA | 71 |
| 15 | Tanavelle | 15232 | 000 | ZA | 72 |
| 15 | Tanavelle | 15232 | 000 | ZA | 73 |
| 15 | Tanavelle | 15232 | 000 | ZA | 74 |
| 15 | Tanavelle | 15232 | 000 | ZA | 75 |
| 15 | Tanavelle | 15232 | 000 | ZA | 76 |
| 15 | Tanavelle | 15232 | 000 | ZA | 77 |
| 15 | Tanavelle | 15232 | 000 | ZA | 80 |
| 15 | Tanavelle | 15232 | 000 | ZA | 81 |
| 15 | Tanavelle | 15232 | 000 | ZA | 86 |
| 15 | Tanavelle | 15232 | 000 | ZA | 87 |
| 15 | Tanavelle | 15232 | 000 | ZA | 88 |
| 15 | Tanavelle | 15232 | 000 | ZA | 90 |
| 15 | Tanavelle | 15232 | 000 | ZA | 91 |
| 15 | Tanavelle | 15232 | 000 | ZA | 92 |
| 15 | Tanavelle | 15232 | 000 | ZA | 93 |
| 15 | Tanavelle | 15232 | 000 | ZA | 94 |
| 15 | Tanavelle | 15232 | 000 | ZA | 95 |
| 15 | Tanavelle | 15232 | 000 | ZA | 96 |
| 15 | Tanavelle | 15232 | 000 | ZB | 1 |
| 15 | Tanavelle | 15232 | 000 | ZB | 2 |
| 15 | Tanavelle | 15232 | 000 | ZB | 3 |
| 15 | Tanavelle | 15232 | 000 | ZB | 4 |
| 15 | Tanavelle | 15232 | 000 | ZB | 5 |
| 15 | Tanavelle | 15232 | 000 | ZB | 6 |
| 15 | Tanavelle | 15232 | 000 | ZB | 7 |
| 15 | Tanavelle | 15232 | 000 | ZB | 8 |
| 15 | Tanavelle | 15232 | 000 | ZB | 9 |
| 15 | Tanavelle | 15232 | 000 | ZB | 10 |
| 15 | Tanavelle | 15232 | 000 | ZB | 11 |
| 15 | Tanavelle | 15232 | 000 | ZB | 12 |
| 15 | Tanavelle | 15232 | 000 | ZB | 13 |
| 15 | Tanavelle | 15232 | 000 | ZB | 14 |
| 15 | Tanavelle | 15232 | 000 | ZB | 15 |
| 15 | Tanavelle | 15232 | 000 | ZB | 16 |
| 15 | Tanavelle | 15232 | 000 | ZB | 17 |
| 15 | Tanavelle | 15232 | 000 | ZB | 18 |
| 15 | Tanavelle | 15232 | 000 | ZB | 20 |
| 15 | Tanavelle | 15232 | 000 | ZB | 21 |
| 15 | Tanavelle | 15232 | 000 | ZB | 22 |
| 15 | Tanavelle | 15232 | 000 | ZB | 23 |
| 15 | Tanavelle | 15232 | 000 | ZB | 24 |
| 15 | Tanavelle | 15232 | 000 | ZB | 25 |
| 15 | Tanavelle | 15232 | 000 | ZB | 26 |
| 15 | Tanavelle | 15232 | 000 | ZB | 27 |
| 15 | Tanavelle | 15232 | 000 | ZB | 28 |
| 15 | Tanavelle | 15232 | 000 | ZB | 29 |
| 15 | Tanavelle | 15232 | 000 | ZB | 30 |
| 15 | Tanavelle | 15232 | 000 | ZB | 31 |
| 15 | Tanavelle | 15232 | 000 | ZB | 32 |
| 15 | Tanavelle | 15232 | 000 | ZB | 33 |
| 15 | Tanavelle | 15232 | 000 | ZB | 34 |
| 15 | Tanavelle | 15232 | 000 | ZB | 35 |
| 15 | Tanavelle | 15232 | 000 | ZB | 36 |
| 15 | Tanavelle | 15232 | 000 | ZB | 40 |
| 15 | Tanavelle | 15232 | 000 | ZB | 41 |
| 15 | Tanavelle | 15232 | 000 | ZB | 42 |
| 15 | Tanavelle | 15232 | 000 | ZB | 43 |
| 15 | Tanavelle | 15232 | 000 | ZB | 44 |
| 15 | Tanavelle | 15232 | 000 | ZB | 45 |
| 15 | Tanavelle | 15232 | 000 | ZB | 46 |
| 15 | Tanavelle | 15232 | 000 | ZB | 47 |
| 15 | Tanavelle | 15232 | 000 | ZB | 48 |
| 15 | Tanavelle | 15232 | 000 | ZB | 49 |
| 15 | Tanavelle | 15232 | 000 | ZB | 50 |
| 15 | Tanavelle | 15232 | 000 | ZB | 51 |
| 15 | Tanavelle | 15232 | 000 | ZB | 53 |
| 15 | Tanavelle | 15232 | 000 | ZB | 54 |
| 15 | Tanavelle | 15232 | 000 | ZB | 57 |
| 15 | Tanavelle | 15232 | 000 | ZB | 60 |
| 15 | Tanavelle | 15232 | 000 | ZB | 61 |
| 15 | Tanavelle | 15232 | 000 | ZB | 62 |
| 15 | Tanavelle | 15232 | 000 | ZB | 63 |
| 15 | Tanavelle | 15232 | 000 | ZC | 1 |
| 15 | Tanavelle | 15232 | 000 | ZC | 2 |
| 15 | Tanavelle | 15232 | 000 | ZC | 3 |

| Dept | Nom Commune | INSEE | Pre_Sect | SECTION | N° Parcelle |
|------|-------------|-------|----------|---------|-------------|
| 15 | Tanavelle | 15232 | 000 | ZC | 4 |
| 15 | Tanavelle | 15232 | 000 | ZC | 5 |
| 15 | Tanavelle | 15232 | 000 | ZC | 6 |
| 15 | Tanavelle | 15232 | 000 | ZC | 7 |
| 15 | Tanavelle | 15232 | 000 | ZC | 8 |
| 15 | Tanavelle | 15232 | 000 | ZC | 9 |
| 15 | Tanavelle | 15232 | 000 | ZC | 10 |
| 15 | Tanavelle | 15232 | 000 | ZC | 11 |
| 15 | Tanavelle | 15232 | 000 | ZC | 12 |
| 15 | Tanavelle | 15232 | 000 | ZC | 13 |
| 15 | Tanavelle | 15232 | 000 | ZC | 14 |
| 15 | Tanavelle | 15232 | 000 | ZC | 15 |
| 15 | Tanavelle | 15232 | 000 | ZC | 16 |
| 15 | Tanavelle | 15232 | 000 | ZC | 17 |
| 15 | Tanavelle | 15232 | 000 | ZC | 18 |
| 15 | Tanavelle | 15232 | 000 | ZC | 19 |
| 15 | Tanavelle | 15232 | 000 | ZC | 20 |
| 15 | Tanavelle | 15232 | 000 | ZC | 21 |
| 15 | Tanavelle | 15232 | 000 | ZC | 22 |
| 15 | Tanavelle | 15232 | 000 | ZC | 23 |
| 15 | Tanavelle | 15232 | 000 | ZC | 24 |
| 15 | Tanavelle | 15232 | 000 | ZC | 25 |
| 15 | Tanavelle | 15232 | 000 | ZC | 26 |
| 15 | Tanavelle | 15232 | 000 | ZC | 27 |
| 15 | Tanavelle | 15232 | 000 | ZC | 28 |
| 15 | Tanavelle | 15232 | 000 | ZC | 29 |
| 15 | Tanavelle | 15232 | 000 | ZC | 30 |
| 15 | Tanavelle | 15232 | 000 | ZC | 31 |
| 15 | Tanavelle | 15232 | 000 | ZC | 32 |
| 15 | Tanavelle | 15232 | 000 | ZC | 33 |
| 15 | Tanavelle | 15232 | 000 | ZC | 34 |
| 15 | Tanavelle | 15232 | 000 | ZC | 35 |
| 15 | Tanavelle | 15232 | 000 | ZC | 36 |
| 15 | Tanavelle | 15232 | 000 | ZC | 37 |
| 15 | Tanavelle | 15232 | 000 | ZC | 38 |
| 15 | Tanavelle | 15232 | 000 | ZC | 39 |
| 15 | Tanavelle | 15232 | 000 | ZC | 43 |
| 15 | Tanavelle | 15232 | 000 | ZC | 45 |
| 15 | Tanavelle | 15232 | 000 | ZC | 46 |
| 15 | Tanavelle | 15232 | 000 | ZC | 47 |
| 15 | Tanavelle | 15232 | 000 | ZC | 48 |
| 15 | Tanavelle | 15232 | 000 | ZC | 49 |
| 15 | Tanavelle | 15232 | 000 | ZC | 53 |
| 15 | Tanavelle | 15232 | 000 | ZC | 54 |
| 15 | Tanavelle | 15232 | 000 | ZC | 55 |
| 15 | Tanavelle | 15232 | 000 | ZC | 56 |
| 15 | Tanavelle | 15232 | 000 | ZC | 57 |
| 15 | Tanavelle | 15232 | 000 | ZC | 58 |
| 15 | Tanavelle | 15232 | 000 | ZC | 59 |
| 15 | Tanavelle | 15232 | 000 | ZC | 60 |
| 15 | Tanavelle | 15232 | 000 | ZC | 61 |
| 15 | Tanavelle | 15232 | 000 | ZC | 64 |
| 15 | Tanavelle | 15232 | 000 | ZC | 65 |
| 15 | Tanavelle | 15232 | 000 | ZC | 66 |
| 15 | Tanavelle | 15232 | 000 | ZC | 67 |
| 15 | Tanavelle | 15232 | 000 | ZC | 68 |
| 15 | Tanavelle | 15232 | 000 | ZC | 69 |
| 15 | Tanavelle | 15232 | 000 | ZC | 71 |
| 15 | Tanavelle | 15232 | 000 | ZC | 72 |
| 15 | Tanavelle | 15232 | 000 | ZC | 73 |
| 15 | Tanavelle | 15232 | 000 | ZC | 75 |
| 15 | Tanavelle | 15232 | 000 | ZC | 76 |
| 15 | Tanavelle | 15232 | 000 | ZC | 77 |
| 15 | Tanavelle | 15232 | 000 | ZC | 78 |
| 15 | Tanavelle | 15232 | 000 | ZC | 79 |
| 15 | Tanavelle | 15232 | 000 | ZC | 80 |
| 15 | Tanavelle | 15232 | 000 | ZC | 81 |
| 15 | Tanavelle | 15232 | 000 | ZC | 82 |
| 15 | Tanavelle | 15232 | 000 | ZC | 83 |
| 15 | Tanavelle | 15232 | 000 | ZC | 84 |
| 15 | Tanavelle | 15232 | 000 | ZC | 85 |
| 15 | Tanavelle | 15232 | 000 | ZC | 86 |
| 15 | Tanavelle | 15232 | 000 | ZC | 87 |
| 15 | Tanavelle | 15232 | 000 | ZC | 88 |
| 15 | Tanavelle | 15232 | 000 | ZC | 89 |
| 15 | Tanavelle | 15232 | 000 | ZC | 90 |
| 15 | Tanavelle | 15232 | 000 | ZC | 91 |
| 15 | Tanavelle | 15232 | 000 | ZC | 92 |
| 15 | Tanavelle | 15232 | 000 | ZC | 93 |

| Dept | Nom Commune | INSEE | Pre_Sect | SECTION | N° Parcelle |
|------|-------------|-------|----------|---------|-------------|
| 15 | Tanavelle | 15232 | 000 | ZC | 94 |
| 15 | Tanavelle | 15232 | 000 | ZC | 95 |
| 15 | Tanavelle | 15232 | 000 | ZC | 96 |
| 15 | Tanavelle | 15232 | 000 | ZC | 99 |
| 15 | Tanavelle | 15232 | 000 | ZC | 101 |
| 15 | Tanavelle | 15232 | 000 | ZC | 102 |
| 15 | Tanavelle | 15232 | 000 | ZC | 103 |
| 15 | Tanavelle | 15232 | 000 | ZC | 104 |
| 15 | Tanavelle | 15232 | 000 | ZC | 106 |
| 15 | Tanavelle | 15232 | 000 | ZC | 107 |
| 15 | Tanavelle | 15232 | 000 | ZC | 108 |
| 15 | Tanavelle | 15232 | 000 | ZC | 114 |
| 15 | Tanavelle | 15232 | 000 | ZC | 115 |
| 15 | Tanavelle | 15232 | 000 | ZC | 118 |
| 15 | Tanavelle | 15232 | 000 | ZC | 119 |
| 15 | Tanavelle | 15232 | 000 | ZC | 120 |
| 15 | Tanavelle | 15232 | 000 | ZC | 121 |
| 15 | Tanavelle | 15232 | 000 | ZC | 124 |
| 15 | Tanavelle | 15232 | 000 | ZC | 125 |
| 15 | Tanavelle | 15232 | 000 | ZC | 127 |
| 15 | Tanavelle | 15232 | 000 | ZC | 128 |
| 15 | Tanavelle | 15232 | 000 | ZC | 129 |
| 15 | Tanavelle | 15232 | 000 | ZC | 130 |
| 15 | Tanavelle | 15232 | 000 | ZC | 131 |
| 15 | Tanavelle | 15232 | 000 | ZC | 132 |
| 15 | Tanavelle | 15232 | 000 | ZC | 135 |
| 15 | Tanavelle | 15232 | 000 | ZC | 136 |
| 15 | Tanavelle | 15232 | 000 | ZC | 137 |
| 15 | Tanavelle | 15232 | 000 | ZC | 138 |
| 15 | Tanavelle | 15232 | 000 | ZC | 139 |
| 15 | Tanavelle | 15232 | 000 | ZC | 140 |
| 15 | Tanavelle | 15232 | 000 | ZC | 141 |
| 15 | Tanavelle | 15232 | 000 | ZC | 142 |
| 15 | Tanavelle | 15232 | 000 | ZC | 143 |
| 15 | Tanavelle | 15232 | 000 | ZC | 144 |
| 15 | Tanavelle | 15232 | 000 | ZC | 145 |
| 15 | Tanavelle | 15232 | 000 | ZC | 146 |
| 15 | Tanavelle | 15232 | 000 | ZC | 147 |
| 15 | Tanavelle | 15232 | 000 | ZC | 148 |
| 15 | Tanavelle | 15232 | 000 | ZC | 149 |
| 15 | Tanavelle | 15232 | 000 | ZC | 150 |
| 15 | Tanavelle | 15232 | 000 | ZC | 151 |
| 15 | Tanavelle | 15232 | 000 | ZC | 152 |
| 15 | Tanavelle | 15232 | 000 | ZC | 153 |
| 15 | Tanavelle | 15232 | 000 | ZC | 154 |
| 15 | Tanavelle | 15232 | 000 | ZC | 155 |
| 15 | Tanavelle | 15232 | 000 | ZC | 156 |
| 15 | Tanavelle | 15232 | 000 | ZC | 157 |
| 15 | Tanavelle | 15232 | 000 | ZC | 158 |
| 15 | Tanavelle | 15232 | 000 | ZC | 161 |
| 15 | Tanavelle | 15232 | 000 | ZC | 162 |
| 15 | Tanavelle | 15232 | 000 | ZC | 163 |
| 15 | Tanavelle | 15232 | 000 | ZC | 164 |
| 15 | Tanavelle | 15232 | 000 | ZC | 165 |
| 15 | Tanavelle | 15232 | 000 | ZC | 166 |
| 15 | Tanavelle | 15232 | 000 | ZC | 167 |
| 15 | Tanavelle | 15232 | 000 | ZC | 168 |
| 15 | Tanavelle | 15232 | 000 | ZC | 169 |
| 15 | Tanavelle | 15232 | 000 | ZC | 170 |
| 15 | Tanavelle | 15232 | 000 | ZC | 171 |
| 15 | Tanavelle | 15232 | 000 | ZC | 172 |
| 15 | Tanavelle | 15232 | 000 | ZC | 173 |
| 15 | Tanavelle | 15232 | 000 | ZC | 174 |
| 15 | Tanavelle | 15232 | 000 | ZC | 175 |
| 15 | Tanavelle | 15232 | 000 | ZC | 176 |
| 15 | Tanavelle | 15232 | 000 | ZC | 177 |
| 15 | Tanavelle | 15232 | 000 | ZC | 179 |
| 15 | Tanavelle | 15232 | 000 | ZC | 180 |
| 15 | Tanavelle | 15232 | 000 | ZC | 181 |
| 15 | Tanavelle | 15232 | 000 | ZC | 182 |
| 15 | Tanavelle | 15232 | 000 | ZC | 183 |
| 15 | Tanavelle | 15232 | 000 | ZC | 184 |
| 15 | Tanavelle | 15232 | 000 | ZC | 185 |
| 15 | Tanavelle | 15232 | 000 | ZC | 186 |
| 15 | Tanavelle | 15232 | 000 | ZC | 187 |
| 15 | Tanavelle | 15232 | 000 | ZC | 188 |
| 15 | Tanavelle | 15232 | 000 | ZC | 189 |
| 15 | Tanavelle | 15232 | 000 | ZC | 190 |
| 15 | Tanavelle | 15232 | 000 | ZC | 191 |

| Dept | Nom Commune | INSEE | Pre_Sect | SECTION | N° Parcelle |
|------|-------------|-------|----------|---------|-------------|
| 15 | Tanavelle | 15232 | 000 | ZC | 192 |
| 15 | Tanavelle | 15232 | 000 | ZC | 193 |
| 15 | Tanavelle | 15232 | 000 | ZC | 194 |
| 15 | Tanavelle | 15232 | 000 | ZC | 195 |
| 15 | Tanavelle | 15232 | 000 | ZC | 196 |
| 15 | Tanavelle | 15232 | 000 | ZC | 197 |
| 15 | Tanavelle | 15232 | 000 | ZC | 198 |
| 15 | Tanavelle | 15232 | 000 | ZC | 199 |
| 15 | Tanavelle | 15232 | 000 | ZC | 200 |
| 15 | Tanavelle | 15232 | 000 | ZC | 201 |
| 15 | Tanavelle | 15232 | 000 | ZC | 202 |
| 15 | Tanavelle | 15232 | 000 | ZC | 203 |
| 15 | Tanavelle | 15232 | 000 | ZC | 204 |
| 15 | Tanavelle | 15232 | 000 | ZC | 205 |
| 15 | Tanavelle | 15232 | 000 | ZC | 206 |
| 15 | Tanavelle | 15232 | 000 | ZC | 207 |
| 15 | Tanavelle | 15232 | 000 | ZC | 208 |
| 15 | Tanavelle | 15232 | 000 | ZC | 209 |
| 15 | Tanavelle | 15232 | 000 | ZC | 210 |
| 15 | Tanavelle | 15232 | 000 | ZC | 211 |
| 15 | Tanavelle | 15232 | 000 | ZC | 212 |
| 15 | Tanavelle | 15232 | 000 | ZC | 213 |
| 15 | Tanavelle | 15232 | 000 | ZC | 214 |
| 15 | Tanavelle | 15232 | 000 | ZC | 215 |
| 15 | Tanavelle | 15232 | 000 | ZC | 216 |
| 15 | Tanavelle | 15232 | 000 | ZC | 217 |
| 15 | Tanavelle | 15232 | 000 | ZC | 218 |
| 15 | Tanavelle | 15232 | 000 | ZC | 219 |
| 15 | Tanavelle | 15232 | 000 | ZC | 220 |
| 15 | Tanavelle | 15232 | 000 | ZC | 221 |
| 15 | Tanavelle | 15232 | 000 | ZC | 222 |
| 15 | Tanavelle | 15232 | 000 | ZC | 223 |
| 15 | Tanavelle | 15232 | 000 | ZC | 224 |
| 15 | Tanavelle | 15232 | 000 | ZC | 225 |
| 15 | Tanavelle | 15232 | 000 | ZC | 226 |
| 15 | Tanavelle | 15232 | 000 | ZC | 227 |
| 15 | Tanavelle | 15232 | 000 | ZC | 228 |
| 15 | Tanavelle | 15232 | 000 | ZC | 229 |
| 15 | Tanavelle | 15232 | 000 | ZC | 230 |
| 15 | Tanavelle | 15232 | 000 | ZC | 231 |
| 15 | Tanavelle | 15232 | 000 | ZC | 232 |
| 15 | Tanavelle | 15232 | 000 | ZC | 233 |
| 15 | Tanavelle | 15232 | 000 | ZC | 234 |
| 15 | Tanavelle | 15232 | 000 | ZC | 235 |
| 15 | Tanavelle | 15232 | 000 | ZC | 236 |
| 15 | Tanavelle | 15232 | 000 | ZC | 237 |
| 15 | Tanavelle | 15232 | 000 | ZC | 238 |
| 15 | Tanavelle | 15232 | 000 | ZC | 239 |
| 15 | Tanavelle | 15232 | 000 | ZC | 240 |
| 15 | Tanavelle | 15232 | 000 | ZC | 241 |
| 15 | Tanavelle | 15232 | 000 | ZC | 242 |
| 15 | Tanavelle | 15232 | 000 | ZC | 243 |
| 15 | Tanavelle | 15232 | 000 | ZC | 244 |
| 15 | Tanavelle | 15232 | 000 | ZC | 245 |
| 15 | Tanavelle | 15232 | 000 | ZC | 258 |
| 15 | Tanavelle | 15232 | 000 | ZC | 259 |
| 15 | Tanavelle | 15232 | 000 | ZC | 260 |
| 15 | Tanavelle | 15232 | 000 | ZC | 266 |
| 15 | Tanavelle | 15232 | 000 | ZC | 267 |
| 15 | Tanavelle | 15232 | 000 | ZC | 268 |
| 15 | Tanavelle | 15232 | 000 | ZC | 269 |
| 15 | Tanavelle | 15232 | 000 | ZC | 270 |
| 15 | Tanavelle | 15232 | 000 | ZC | 271 |
| 15 | Tanavelle | 15232 | 000 | ZC | 272 |
| 15 | Tanavelle | 15232 | 000 | ZC | 273 |
| 15 | Tanavelle | 15232 | 000 | ZC | 274 |
| 15 | Tanavelle | 15232 | 000 | ZD | 1 |
| 15 | Tanavelle | 15232 | 000 | ZD | 2 |
| 15 | Tanavelle | 15232 | 000 | ZD | 3 |
| 15 | Tanavelle | 15232 | 000 | ZD | 4 |
| 15 | Tanavelle | 15232 | 000 | ZD | 5 |
| 15 | Tanavelle | 15232 | 000 | ZD | 6 |
| 15 | Tanavelle | 15232 | 000 | ZD | 7 |
| 15 | Tanavelle | 15232 | 000 | ZD | 8 |
| 15 | Tanavelle | 15232 | 000 | ZD | 10 |
| 15 | Tanavelle | 15232 | 000 | ZD | 11 |
| 15 | Tanavelle | 15232 | 000 | ZD | 12 |
| 15 | Tanavelle | 15232 | 000 | ZD | 14 |
| 15 | Tanavelle | 15232 | 000 | ZD | 15 |

| Dept | Nom Commune | INSEE | Pre_Sect | SECTION | N° Parcelle |
|------|-------------|-------|----------|---------|-------------|
| 15 | Tanavelle | 15232 | 000 | ZD | 16 |
| 15 | Tanavelle | 15232 | 000 | ZD | 17 |
| 15 | Tanavelle | 15232 | 000 | ZD | 18 |
| 15 | Tanavelle | 15232 | 000 | ZD | 19 |
| 15 | Tanavelle | 15232 | 000 | ZD | 20 |
| 15 | Tanavelle | 15232 | 000 | ZD | 21 |
| 15 | Tanavelle | 15232 | 000 | ZD | 22 |
| 15 | Tanavelle | 15232 | 000 | ZD | 23 |
| 15 | Tanavelle | 15232 | 000 | ZD | 24 |
| 15 | Tanavelle | 15232 | 000 | ZD | 25 |
| 15 | Tanavelle | 15232 | 000 | ZD | 26 |
| 15 | Tanavelle | 15232 | 000 | ZD | 27 |
| 15 | Tanavelle | 15232 | 000 | ZD | 28 |
| 15 | Tanavelle | 15232 | 000 | ZD | 29 |
| 15 | Tanavelle | 15232 | 000 | ZD | 30 |
| 15 | Tanavelle | 15232 | 000 | ZD | 31 |
| 15 | Tanavelle | 15232 | 000 | ZD | 32 |
| 15 | Tanavelle | 15232 | 000 | ZD | 33 |
| 15 | Tanavelle | 15232 | 000 | ZD | 34 |
| 15 | Tanavelle | 15232 | 000 | ZD | 35 |
| 15 | Tanavelle | 15232 | 000 | ZD | 36 |
| 15 | Tanavelle | 15232 | 000 | ZD | 37 |
| 15 | Tanavelle | 15232 | 000 | ZD | 38 |
| 15 | Tanavelle | 15232 | 000 | ZD | 39 |
| 15 | Tanavelle | 15232 | 000 | ZD | 40 |
| 15 | Tanavelle | 15232 | 000 | ZD | 41 |
| 15 | Tanavelle | 15232 | 000 | ZD | 42 |
| 15 | Tanavelle | 15232 | 000 | ZD | 43 |
| 15 | Tanavelle | 15232 | 000 | ZD | 44 |
| 15 | Tanavelle | 15232 | 000 | ZD | 48 |
| 15 | Tanavelle | 15232 | 000 | ZD | 49 |
| 15 | Tanavelle | 15232 | 000 | ZD | 50 |
| 15 | Tanavelle | 15232 | 000 | ZD | 51 |
| 15 | Tanavelle | 15232 | 000 | ZE | 1 |
| 15 | Tanavelle | 15232 | 000 | ZE | 2 |
| 15 | Tanavelle | 15232 | 000 | ZE | 3 |
| 15 | Tanavelle | 15232 | 000 | ZE | 4 |
| 15 | Tanavelle | 15232 | 000 | ZE | 5 |
| 15 | Tanavelle | 15232 | 000 | ZE | 6 |
| 15 | Tanavelle | 15232 | 000 | ZE | 7 |
| 15 | Tanavelle | 15232 | 000 | ZE | 8 |
| 15 | Tanavelle | 15232 | 000 | ZE | 9 |
| 15 | Tanavelle | 15232 | 000 | ZE | 10 |
| 15 | Tanavelle | 15232 | 000 | ZE | 11 |
| 15 | Tanavelle | 15232 | 000 | ZE | 12 |
| 15 | Tanavelle | 15232 | 000 | ZE | 13 |
| 15 | Tanavelle | 15232 | 000 | ZE | 14 |
| 15 | Tanavelle | 15232 | 000 | ZE | 15 |
| 15 | Tanavelle | 15232 | 000 | ZE | 16 |
| 15 | Tanavelle | 15232 | 000 | ZE | 17 |
| 15 | Tanavelle | 15232 | 000 | ZE | 18 |
| 15 | Tanavelle | 15232 | 000 | ZE | 19 |
| 15 | Tanavelle | 15232 | 000 | ZE | 20 |
| 15 | Tanavelle | 15232 | 000 | ZE | 21 |
| 15 | Tanavelle | 15232 | 000 | ZE | 22 |
| 15 | Tanavelle | 15232 | 000 | ZE | 23 |
| 15 | Tanavelle | 15232 | 000 | ZE | 24 |
| 15 | Tanavelle | 15232 | 000 | ZE | 25 |
| 15 | Tanavelle | 15232 | 000 | ZE | 26 |
| 15 | Tanavelle | 15232 | 000 | ZE | 27 |
| 15 | Tanavelle | 15232 | 000 | ZE | 28 |
| 15 | Tanavelle | 15232 | 000 | ZE | 29 |
| 15 | Tanavelle | 15232 | 000 | ZE | 30 |
| 15 | Tanavelle | 15232 | 000 | ZE | 31 |
| 15 | Tanavelle | 15232 | 000 | ZE | 32 |
| 15 | Tanavelle | 15232 | 000 | ZE | 33 |
| 15 | Tanavelle | 15232 | 000 | ZE | 34 |
| 15 | Tanavelle | 15232 | 000 | ZE | 35 |
| 15 | Tanavelle | 15232 | 000 | ZE | 36 |
| 15 | Tanavelle | 15232 | 000 | ZE | 38 |
| 15 | Tanavelle | 15232 | 000 | ZE | 39 |
| 15 | Tanavelle | 15232 | 000 | ZE | 41 |
| 15 | Tanavelle | 15232 | 000 | ZE | 42 |
| 15 | Tanavelle | 15232 | 000 | ZE | 43 |
| 15 | Tanavelle | 15232 | 000 | ZE | 46 |
| 15 | Tanavelle | 15232 | 000 | ZE | 47 |
| 15 | Tanavelle | 15232 | 000 | ZE | 48 |
| 15 | Tanavelle | 15232 | 000 | ZE | 49 |
| 15 | Tanavelle | 15232 | 000 | ZE | 50 |

| Dept | Nom Commune | INSEE | Pre_Sect | SECTION | N° Parcelle |
|------|-------------|-------|----------|---------|-------------|
| 15 | Tanavelle | 15232 | 000 | ZE | 51 |
| 15 | Tanavelle | 15232 | 000 | ZE | 52 |
| 15 | Tanavelle | 15232 | 000 | ZE | 53 |
| 15 | Tanavelle | 15232 | 000 | ZE | 54 |
| 15 | Tanavelle | 15232 | 000 | ZE | 55 |
| 15 | Tanavelle | 15232 | 000 | ZE | 56 |
| 15 | Tanavelle | 15232 | 000 | ZE | 57 |
| 15 | Tanavelle | 15232 | 000 | ZE | 58 |
| 15 | Tanavelle | 15232 | 000 | ZE | 59 |
| 15 | Tanavelle | 15232 | 000 | ZE | 60 |
| 15 | Tanavelle | 15232 | 000 | ZE | 61 |
| 15 | Tanavelle | 15232 | 000 | ZE | 62 |
| 15 | Tanavelle | 15232 | 000 | ZE | 63 |
| 15 | Tanavelle | 15232 | 000 | ZE | 64 |
| 15 | Tanavelle | 15232 | 000 | ZE | 65 |
| 15 | Tanavelle | 15232 | 000 | ZE | 66 |
| 15 | Tanavelle | 15232 | 000 | ZE | 67 |
| 15 | Tanavelle | 15232 | 000 | ZE | 68 |
| 15 | Tanavelle | 15232 | 000 | ZE | 69 |
| 15 | Tanavelle | 15232 | 000 | ZE | 70 |
| 15 | Tanavelle | 15232 | 000 | ZE | 71 |
| 15 | Tanavelle | 15232 | 000 | ZE | 72 |
| 15 | Tanavelle | 15232 | 000 | ZE | 73 |
| 15 | Tanavelle | 15232 | 000 | ZE | 74 |
| 15 | Tanavelle | 15232 | 000 | ZE | 75 |
| 15 | Tanavelle | 15232 | 000 | ZE | 76 |
| 15 | Tanavelle | 15232 | 000 | ZE | 77 |
| 15 | Tanavelle | 15232 | 000 | ZE | 81 |
| 15 | Tanavelle | 15232 | 000 | ZE | 83 |
| 15 | Tanavelle | 15232 | 000 | ZE | 84 |
| 15 | Tanavelle | 15232 | 000 | ZH | 1 |
| 15 | Tanavelle | 15232 | 000 | ZH | 2 |
| 15 | Tanavelle | 15232 | 000 | ZH | 4 |
| 15 | Tanavelle | 15232 | 000 | ZH | 5 |
| 15 | Tanavelle | 15232 | 000 | ZH | 6 |
| 15 | Tanavelle | 15232 | 000 | ZH | 7 |
| 15 | Tanavelle | 15232 | 000 | ZH | 8 |
| 15 | Tanavelle | 15232 | 000 | ZH | 9 |
| 15 | Tanavelle | 15232 | 000 | ZH | 10 |
| 15 | Tanavelle | 15232 | 000 | ZH | 11 |
| 15 | Tanavelle | 15232 | 000 | ZH | 12 |
| 15 | Tanavelle | 15232 | 000 | ZH | 13 |
| 15 | Tanavelle | 15232 | 000 | ZH | 14 |
| 15 | Tanavelle | 15232 | 000 | ZH | 15 |
| 15 | Tanavelle | 15232 | 000 | ZH | 16 |
| 15 | Tanavelle | 15232 | 000 | ZH | 17 |
| 15 | Tanavelle | 15232 | 000 | ZH | 18 |
| 15 | Tanavelle | 15232 | 000 | ZH | 19 |
| 15 | Tanavelle | 15232 | 000 | ZH | 20 |
| 15 | Tanavelle | 15232 | 000 | ZH | 21 |
| 15 | Tanavelle | 15232 | 000 | ZH | 22 |
| 15 | Tanavelle | 15232 | 000 | ZH | 23 |
| 15 | Tanavelle | 15232 | 000 | ZH | 24 |
| 15 | Tanavelle | 15232 | 000 | ZH | 25 |
| 15 | Tanavelle | 15232 | 000 | ZH | 26 |
| 15 | Tanavelle | 15232 | 000 | ZH | 27 |
| 15 | Tanavelle | 15232 | 000 | ZH | 28 |
| 15 | Tanavelle | 15232 | 000 | ZH | 29 |
| 15 | Tanavelle | 15232 | 000 | ZH | 30 |
| 15 | Tanavelle | 15232 | 000 | ZH | 31 |
| 15 | Tanavelle | 15232 | 000 | ZH | 32 |
| 15 | Tanavelle | 15232 | 000 | ZH | 33 |
| 15 | Tanavelle | 15232 | 000 | ZH | 36 |
| 15 | Tanavelle | 15232 | 000 | ZH | 38 |
| 15 | Tanavelle | 15232 | 000 | ZH | 39 |
| 15 | Tanavelle | 15232 | 000 | ZH | 41 |
| 15 | Tanavelle | 15232 | 000 | ZH | 42 |
| 15 | Tanavelle | 15232 | 000 | ZH | 45 |
| 15 | Tanavelle | 15232 | 000 | ZH | 46 |
| 15 | Tanavelle | 15232 | 000 | ZH | 47 |
| 15 | Tanavelle | 15232 | 000 | ZH | 48 |
| 15 | Tanavelle | 15232 | 000 | ZH | 49 |
| 15 | Tanavelle | 15232 | 000 | ZH | 50 |
| 15 | Tanavelle | 15232 | 000 | ZH | 51 |
| 15 | Tanavelle | 15232 | 000 | ZH | 52 |
| 15 | Tanavelle | 15232 | 000 | ZH | 53 |
| 15 | Tanavelle | 15232 | 000 | ZH | 54 |
| 15 | Tanavelle | 15232 | 000 | ZH | 55 |
| 15 | Tanavelle | 15232 | 000 | ZH | 56 |

| Dept | Nom Commune | INSEE | Pre_Sect | SECTION | N° Parcelle |
|------|-------------|-------|----------|---------|-------------|
| 15 | Tanavelle | 15232 | 000 | ZH | 57 |
| 15 | Tanavelle | 15232 | 000 | ZH | 58 |
| 15 | Tanavelle | 15232 | 000 | ZH | 59 |
| 15 | Tanavelle | 15232 | 000 | ZH | 60 |
| 15 | Tanavelle | 15232 | 000 | ZH | 61 |
| 15 | Tanavelle | 15232 | 000 | ZH | 62 |
| 15 | Tanavelle | 15232 | 000 | ZH | 64 |
| 15 | Tanavelle | 15232 | 000 | ZH | 65 |
| 15 | Tanavelle | 15232 | 000 | ZH | 66 |
| 15 | Tanavelle | 15232 | 000 | ZH | 67 |
| 15 | Tanavelle | 15232 | 000 | ZH | 68 |
| 15 | Tanavelle | 15232 | 000 | ZH | 69 |
| 15 | Tanavelle | 15232 | 000 | ZH | 70 |
| 15 | Tanavelle | 15232 | 000 | ZH | 71 |
| 15 | Tanavelle | 15232 | 000 | ZH | 72 |
| 15 | Tanavelle | 15232 | 000 | ZH | 73 |
| 15 | Tanavelle | 15232 | 000 | ZH | 74 |
| 15 | Tanavelle | 15232 | 000 | ZH | 75 |
| 15 | Tanavelle | 15232 | 000 | ZH | 76 |
| 15 | Tanavelle | 15232 | 000 | ZH | 77 |
| 15 | Tanavelle | 15232 | 000 | ZH | 78 |
| 15 | Tanavelle | 15232 | 000 | ZH | 79 |
| 15 | Tanavelle | 15232 | 000 | ZH | 80 |
| 15 | Tanavelle | 15232 | 000 | ZH | 81 |
| 15 | Tanavelle | 15232 | 000 | ZH | 82 |
| 15 | Tanavelle | 15232 | 000 | ZH | 83 |
| 15 | Tanavelle | 15232 | 000 | ZH | 84 |
| 15 | Tanavelle | 15232 | 000 | ZH | 85 |
| 15 | Tanavelle | 15232 | 000 | ZH | 86 |
| 15 | Tanavelle | 15232 | 000 | ZH | 87 |
| 15 | Tanavelle | 15232 | 000 | ZH | 88 |
| 15 | Tanavelle | 15232 | 000 | ZH | 89 |
| 15 | Tanavelle | 15232 | 000 | ZH | 90 |
| 15 | Tanavelle | 15232 | 000 | ZH | 97 |
| 15 | Tanavelle | 15232 | 000 | ZH | 98 |
| 15 | Tanavelle | 15232 | 000 | ZH | 104 |
| 15 | Tanavelle | 15232 | 000 | ZH | 105 |
| 15 | Tanavelle | 15232 | 000 | ZH | 106 |
| 15 | Tanavelle | 15232 | 000 | ZH | 107 |
| 15 | Tanavelle | 15232 | 000 | ZH | 108 |
| 15 | Tanavelle | 15232 | 000 | ZH | 109 |
| 15 | Tanavelle | 15232 | 000 | ZH | 110 |
| 15 | Tanavelle | 15232 | 000 | ZH | 111 |
| 15 | Tanavelle | 15232 | 000 | ZH | 112 |
| 15 | Tanavelle | 15232 | 000 | ZH | 114 |
| 15 | Tanavelle | 15232 | 000 | ZH | 115 |
| 15 | Tanavelle | 15232 | 000 | ZH | 116 |
| 15 | Tanavelle | 15232 | 000 | ZH | 117 |
| 15 | Tanavelle | 15232 | 000 | ZH | 119 |
| 15 | Tanavelle | 15232 | 000 | ZH | 121 |
| 15 | Tanavelle | 15232 | 000 | ZH | 122 |
| 15 | Tanavelle | 15232 | 000 | ZH | 123 |
| 15 | Tanavelle | 15232 | 000 | ZH | 124 |
| 15 | Tanavelle | 15232 | 000 | ZI | 2 |
| 15 | Tanavelle | 15232 | 000 | ZI | 3 |
| 15 | Tanavelle | 15232 | 000 | ZI | 4 |
| 15 | Tanavelle | 15232 | 000 | ZI | 5 |
| 15 | Tanavelle | 15232 | 000 | ZI | 6 |
| 15 | Tanavelle | 15232 | 000 | ZI | 7 |
| 15 | Tanavelle | 15232 | 000 | ZI | 8 |
| 15 | Tanavelle | 15232 | 000 | ZI | 9 |
| 15 | Tanavelle | 15232 | 000 | ZI | 10 |
| 15 | Tanavelle | 15232 | 000 | ZI | 11 |
| 15 | Tanavelle | 15232 | 000 | ZI | 12 |
| 15 | Tanavelle | 15232 | 000 | ZI | 13 |
| 15 | Tanavelle | 15232 | 000 | ZI | 14 |
| 15 | Tanavelle | 15232 | 000 | ZI | 15 |
| 15 | Tanavelle | 15232 | 000 | ZI | 16 |
| 15 | Tanavelle | 15232 | 000 | ZI | 17 |
| 15 | Tanavelle | 15232 | 000 | ZI | 19 |
| 15 | Tanavelle | 15232 | 000 | ZI | 20 |
| 15 | Tanavelle | 15232 | 000 | ZI | 22 |
| 15 | Tanavelle | 15232 | 000 | ZI | 23 |
| 15 | Tanavelle | 15232 | 000 | ZI | 24 |
| 15 | Tanavelle | 15232 | 000 | ZI | 25 |
| 15 | Tanavelle | 15232 | 000 | ZI | 26 |
| 15 | Tanavelle | 15232 | 000 | ZI | 28 |
| 15 | Tanavelle | 15232 | 000 | ZI | 29 |
| 15 | Tanavelle | 15232 | 000 | ZI | 30 |

| Dept | Nom Commune | INSEE | Pre_Sect | SECTION | N° Parcelle |
|------|-------------|-------|----------|---------|-------------|
| 15 | Tanavelle | 15232 | 000 | ZI | 31 |
| 15 | Tanavelle | 15232 | 000 | ZI | 32 |
| 15 | Tanavelle | 15232 | 000 | ZI | 33 |
| 15 | Tanavelle | 15232 | 000 | ZI | 34 |
| 15 | Tanavelle | 15232 | 000 | ZI | 35 |
| 15 | Tanavelle | 15232 | 000 | ZI | 36 |
| 15 | Tanavelle | 15232 | 000 | ZI | 37 |
| 15 | Tanavelle | 15232 | 000 | ZI | 38 |
| 15 | Tanavelle | 15232 | 000 | ZI | 41 |
| 15 | Tanavelle | 15232 | 000 | ZI | 43 |
| 15 | Tanavelle | 15232 | 000 | ZI | 46 |
| 15 | Tanavelle | 15232 | 000 | ZI | 47 |
| 15 | Tanavelle | 15232 | 000 | ZI | 48 |
| 15 | Tanavelle | 15232 | 000 | ZI | 49 |
| 15 | Tanavelle | 15232 | 000 | ZI | 51 |
| 15 | Tanavelle | 15232 | 000 | ZI | 52 |
| 15 | Tanavelle | 15232 | 000 | ZI | 53 |
| 15 | Tanavelle | 15232 | 000 | ZI | 54 |
| 15 | Tanavelle | 15232 | 000 | ZI | 55 |
| 15 | Tanavelle | 15232 | 000 | ZI | 56 |
| 15 | Tanavelle | 15232 | 000 | ZI | 58 |
| 15 | Tanavelle | 15232 | 000 | ZI | 59 |
| 15 | Tanavelle | 15232 | 000 | ZI | 60 |
| 15 | Tanavelle | 15232 | 000 | ZI | 61 |
| 15 | Tanavelle | 15232 | 000 | ZI | 62 |
| 15 | Tanavelle | 15232 | 000 | ZI | 64 |
| 15 | Tanavelle | 15232 | 000 | ZI | 65 |
| 15 | Tanavelle | 15232 | 000 | ZI | 66 |
| 15 | Tanavelle | 15232 | 000 | ZI | 67 |
| 15 | Tanavelle | 15232 | 000 | ZI | 68 |
| 15 | Tanavelle | 15232 | 000 | ZI | 69 |
| 15 | Tanavelle | 15232 | 000 | ZI | 70 |
| 15 | Tanavelle | 15232 | 000 | ZI | 71 |
| 15 | Tanavelle | 15232 | 000 | ZI | 73 |
| 15 | Tanavelle | 15232 | 000 | ZI | 74 |
| 15 | Tanavelle | 15232 | 000 | ZI | 75 |
| 15 | Tanavelle | 15232 | 000 | ZI | 76 |
| 15 | Tanavelle | 15232 | 000 | ZI | 77 |
| 15 | Tanavelle | 15232 | 000 | ZI | 78 |
| 15 | Tanavelle | 15232 | 000 | ZI | 80 |
| 15 | Tanavelle | 15232 | 000 | ZI | 81 |
| 15 | Tanavelle | 15232 | 000 | ZI | 82 |
| 15 | Tanavelle | 15232 | 000 | ZI | 83 |
| 15 | Tanavelle | 15232 | 000 | ZI | 84 |
| 15 | Tanavelle | 15232 | 000 | ZI | 85 |
| 15 | Tanavelle | 15232 | 000 | ZI | 86 |
| 15 | Tanavelle | 15232 | 000 | ZI | 92 |
| 15 | Tanavelle | 15232 | 000 | ZI | 95 |
| 15 | Tanavelle | 15232 | 000 | ZI | 101 |
| 15 | Tanavelle | 15232 | 000 | ZI | 102 |
| 15 | Tanavelle | 15232 | 000 | ZI | 103 |
| 15 | Tanavelle | 15232 | 000 | ZI | 104 |
| 15 | Tanavelle | 15232 | 000 | ZI | 105 |
| 15 | Tanavelle | 15232 | 000 | ZI | 106 |
| 15 | Tanavelle | 15232 | 000 | ZI | 107 |
| 15 | Tanavelle | 15232 | 000 | ZI | 108 |
| 15 | Tanavelle | 15232 | 000 | ZI | 109 |
| 15 | Tanavelle | 15232 | 000 | ZI | 110 |
| 15 | Tanavelle | 15232 | 000 | ZI | 111 |
| 15 | Tanavelle | 15232 | 000 | ZI | 112 |
| 15 | Tanavelle | 15232 | 000 | ZI | 113 |
| 15 | Tanavelle | 15232 | 000 | ZI | 114 |
| 15 | Tanavelle | 15232 | 000 | ZI | 115 |
| 15 | Tanavelle | 15232 | 000 | ZI | 116 |
| 15 | Tanavelle | 15232 | 000 | ZI | 118 |
| 15 | Tanavelle | 15232 | 000 | ZI | 119 |
| 15 | Tanavelle | 15232 | 000 | ZI | 120 |
| 15 | Tanavelle | 15232 | 000 | ZI | 121 |
| 15 | Tanavelle | 15232 | 000 | ZK | 1 |
| 15 | Tanavelle | 15232 | 000 | ZK | 2 |
| 15 | Tanavelle | 15232 | 000 | ZK | 3 |
| 15 | Tanavelle | 15232 | 000 | ZK | 4 |
| 15 | Tanavelle | 15232 | 000 | ZK | 5 |
| 15 | Tanavelle | 15232 | 000 | ZK | 6 |
| 15 | Tanavelle | 15232 | 000 | ZK | 8 |
| 15 | Tanavelle | 15232 | 000 | ZK | 9 |
| 15 | Tanavelle | 15232 | 000 | ZK | 10 |
| 15 | Tanavelle | 15232 | 000 | ZK | 11 |
| 15 | Tanavelle | 15232 | 000 | ZK | 12 |

| Dept | Nom Commune | INSEE | Pre_Sect | SECTION | N° Parcelle |
|------|-------------|-------|----------|---------|-------------|
| 15 | Tanavelle | 15232 | 000 | ZK | 13 |
| 15 | Tanavelle | 15232 | 000 | ZK | 14 |
| 15 | Tanavelle | 15232 | 000 | ZK | 15 |
| 15 | Tanavelle | 15232 | 000 | ZK | 16 |
| 15 | Tanavelle | 15232 | 000 | ZK | 17 |
| 15 | Tanavelle | 15232 | 000 | ZK | 18 |
| 15 | Tanavelle | 15232 | 000 | ZK | 20 |
| 15 | Tanavelle | 15232 | 000 | ZK | 21 |
| 15 | Tanavelle | 15232 | 000 | ZK | 22 |
| 15 | Tanavelle | 15232 | 000 | ZK | 23 |
| 15 | Tanavelle | 15232 | 000 | ZK | 24 |
| 15 | Tanavelle | 15232 | 000 | ZK | 25 |
| 15 | Tanavelle | 15232 | 000 | ZK | 26 |
| 15 | Tanavelle | 15232 | 000 | ZK | 27 |
| 15 | Tanavelle | 15232 | 000 | ZK | 28 |
| 15 | Tanavelle | 15232 | 000 | ZK | 29 |
| 15 | Tanavelle | 15232 | 000 | ZK | 30 |
| 15 | Tanavelle | 15232 | 000 | ZK | 31 |
| 15 | Tanavelle | 15232 | 000 | ZK | 35 |
| 15 | Tanavelle | 15232 | 000 | ZK | 36 |
| 15 | Tanavelle | 15232 | 000 | ZK | 37 |
| 15 | Tanavelle | 15232 | 000 | ZK | 38 |
| 15 | Tanavelle | 15232 | 000 | ZK | 40 |
| 15 | Tanavelle | 15232 | 000 | ZK | 41 |
| 15 | Tanavelle | 15232 | 000 | ZK | 43 |
| 15 | Tanavelle | 15232 | 000 | ZK | 47 |
| 15 | Tanavelle | 15232 | 000 | ZK | 52 |
| 15 | Tanavelle | 15232 | 000 | ZK | 53 |
| 15 | Tanavelle | 15232 | 000 | ZK | 54 |
| 15 | Tanavelle | 15232 | 000 | ZK | 58 |
| 15 | Tanavelle | 15232 | 000 | ZK | 59 |
| 15 | Tanavelle | 15232 | 000 | ZK | 60 |
| 15 | Tanavelle | 15232 | 000 | ZK | 61 |
| 15 | Tanavelle | 15232 | 000 | ZK | 62 |
| 15 | Tanavelle | 15232 | 000 | ZK | 63 |
| 15 | Tanavelle | 15232 | 000 | ZK | 64 |
| 15 | Tanavelle | 15232 | 000 | ZK | 65 |
| 15 | Tanavelle | 15232 | 000 | ZK | 66 |
| 15 | Tanavelle | 15232 | 000 | ZK | 67 |
| 15 | Tanavelle | 15232 | 000 | ZK | 68 |
| 15 | Tanavelle | 15232 | 000 | ZK | 69 |
| 15 | Tanavelle | 15232 | 000 | ZK | 70 |
| 15 | Tanavelle | 15232 | 000 | ZK | 71 |
| 15 | Tanavelle | 15232 | 000 | ZK | 72 |
| 15 | Tanavelle | 15232 | 000 | ZK | 73 |
| 15 | Tanavelle | 15232 | 000 | ZK | 74 |
| 15 | Tanavelle | 15232 | 000 | ZK | 75 |
| 15 | Tanavelle | 15232 | 000 | ZK | 76 |
| 15 | Tanavelle | 15232 | 000 | ZK | 77 |
| 15 | Tanavelle | 15232 | 000 | ZK | 78 |
| 15 | Tanavelle | 15232 | 000 | ZL | 1 |
| 15 | Tanavelle | 15232 | 000 | ZL | 2 |
| 15 | Tanavelle | 15232 | 000 | ZL | 3 |
| 15 | Tanavelle | 15232 | 000 | ZL | 4 |
| 15 | Tanavelle | 15232 | 000 | ZL | 5 |
| 15 | Tanavelle | 15232 | 000 | ZL | 6 |
| 15 | Tanavelle | 15232 | 000 | ZL | 7 |
| 15 | Tanavelle | 15232 | 000 | ZL | 8 |
| 15 | Tanavelle | 15232 | 000 | ZL | 9 |
| 15 | Tanavelle | 15232 | 000 | ZL | 10 |
| 15 | Tanavelle | 15232 | 000 | ZL | 12 |
| 15 | Tanavelle | 15232 | 000 | ZL | 13 |
| 15 | Tanavelle | 15232 | 000 | ZL | 14 |
| 15 | Tanavelle | 15232 | 000 | ZL | 15 |
| 15 | Tanavelle | 15232 | 000 | ZL | 16 |
| 15 | Tanavelle | 15232 | 000 | ZL | 17 |
| 15 | Tanavelle | 15232 | 000 | ZL | 18 |
| 15 | Tanavelle | 15232 | 000 | ZL | 19 |
| 15 | Tanavelle | 15232 | 000 | ZL | 20 |
| 15 | Tanavelle | 15232 | 000 | ZL | 21 |
| 15 | Tanavelle | 15232 | 000 | ZL | 22 |
| 15 | Tanavelle | 15232 | 000 | ZL | 23 |
| 15 | Tanavelle | 15232 | 000 | ZL | 24 |
| 15 | Tanavelle | 15232 | 000 | ZL | 25 |
| 15 | Tanavelle | 15232 | 000 | ZL | 26 |
| 15 | Tanavelle | 15232 | 000 | ZL | 28 |
| 15 | Tanavelle | 15232 | 000 | ZL | 29 |
| 15 | Tanavelle | 15232 | 000 | ZL | 30 |
| 15 | Tanavelle | 15232 | 000 | ZL | 31 |

| Dept | Nom Commune | INSEE | Pre_Sect | SECTION | N° Parcelle |
|------|-------------|-------|----------|---------|-------------|
| 15 | Tanavelle | 15232 | 000 | ZL | 32 |
| 15 | Tanavelle | 15232 | 000 | ZL | 34 |
| 15 | Tanavelle | 15232 | 000 | ZL | 35 |
| 15 | Tanavelle | 15232 | 000 | ZL | 37 |
| 15 | Tanavelle | 15232 | 000 | ZL | 38 |
| 15 | Tanavelle | 15232 | 000 | ZL | 39 |
| 15 | Tanavelle | 15232 | 000 | ZL | 40 |
| 15 | Tanavelle | 15232 | 000 | ZL | 41 |
| 15 | Tanavelle | 15232 | 000 | ZL | 42 |
| 15 | Tanavelle | 15232 | 000 | ZL | 43 |
| 15 | Tanavelle | 15232 | 000 | ZL | 44 |
| 15 | Tanavelle | 15232 | 000 | ZL | 45 |
| 15 | Tanavelle | 15232 | 000 | ZL | 46 |
| 15 | Tanavelle | 15232 | 000 | ZL | 47 |
| 15 | Tanavelle | 15232 | 000 | ZL | 50 |
| 15 | Tanavelle | 15232 | 000 | ZL | 52 |
| 15 | Tanavelle | 15232 | 000 | ZL | 58 |
| 15 | Tanavelle | 15232 | 000 | ZL | 64 |
| 15 | Tanavelle | 15232 | 000 | ZL | 66 |
| 15 | Tanavelle | 15232 | 000 | ZL | 67 |
| 15 | Tanavelle | 15232 | 000 | ZL | 69 |
| 15 | Tanavelle | 15232 | 000 | ZL | 70 |
| 15 | Tanavelle | 15232 | 000 | ZL | 71 |
| 15 | Tanavelle | 15232 | 000 | ZL | 73 |
| 15 | Tanavelle | 15232 | 000 | ZL | 74 |
| 15 | Tanavelle | 15232 | 000 | ZL | 75 |
| 15 | Tanavelle | 15232 | 000 | ZL | 82 |
| 15 | Tanavelle | 15232 | 000 | ZL | 83 |
| 15 | Tanavelle | 15232 | 000 | ZL | 84 |
| 15 | Tanavelle | 15232 | 000 | ZL | 85 |
| 15 | Tanavelle | 15232 | 000 | ZL | 86 |
| 15 | Tanavelle | 15232 | 000 | ZL | 87 |
| 15 | Tanavelle | 15232 | 000 | ZL | 88 |
| 15 | Tanavelle | 15232 | 000 | ZL | 89 |
| 15 | Tanavelle | 15232 | 000 | ZL | 90 |
| 15 | Tanavelle | 15232 | 000 | ZL | 92 |
| 15 | Tanavelle | 15232 | 000 | ZL | 93 |
| 15 | Tanavelle | 15232 | 000 | ZL | 94 |
| 15 | Tanavelle | 15232 | 000 | ZL | 95 |
| 15 | Tanavelle | 15232 | 000 | ZL | 96 |
| 15 | Tanavelle | 15232 | 000 | ZL | 97 |
| 15 | Tanavelle | 15232 | 000 | ZL | 98 |
| 15 | Tanavelle | 15232 | 000 | ZL | 99 |
| 15 | Tanavelle | 15232 | 000 | ZL | 100 |
| 15 | Tanavelle | 15232 | 000 | ZL | 101 |
| 15 | Tanavelle | 15232 | 000 | ZL | 102 |
| 15 | Tanavelle | 15232 | 000 | ZL | 103 |
| 15 | Tanavelle | 15232 | 000 | ZL | 104 |
| 15 | Tanavelle | 15232 | 000 | ZL | 105 |
| 15 | Tanavelle | 15232 | 000 | ZL | 106 |
| 15 | Tanavelle | 15232 | 000 | ZL | 107 |
| 15 | Tanavelle | 15232 | 000 | ZL | 108 |
| 15 | Tanavelle | 15232 | 000 | ZL | 109 |
| 15 | Tanavelle | 15232 | 000 | ZL | 110 |
| 15 | Tanavelle | 15232 | 000 | ZL | 111 |
| 15 | Tanavelle | 15232 | 000 | ZL | 112 |
| 15 | Tanavelle | 15232 | 000 | ZL | 113 |
| 15 | Tanavelle | 15232 | 000 | ZL | 114 |
| 15 | Tanavelle | 15232 | 000 | ZL | 115 |
| 15 | Tanavelle | 15232 | 000 | ZL | 116 |
| 15 | Tanavelle | 15232 | 000 | ZL | 117 |
| 15 | Tanavelle | 15232 | 000 | ZL | 118 |
| 15 | Tanavelle | 15232 | 000 | ZL | 119 |
| 15 | Tanavelle | 15232 | 000 | ZL | 120 |
| 15 | Tanavelle | 15232 | 000 | ZL | 121 |
| 15 | Tanavelle | 15232 | 000 | ZM | 1 |
| 15 | Tanavelle | 15232 | 000 | ZM | 2 |
| 15 | Tanavelle | 15232 | 000 | ZM | 3 |
| 15 | Tanavelle | 15232 | 000 | ZM | 4 |
| 15 | Tanavelle | 15232 | 000 | ZM | 5 |
| 15 | Tanavelle | 15232 | 000 | ZM | 6 |
| 15 | Tanavelle | 15232 | 000 | ZM | 7 |
| 15 | Tanavelle | 15232 | 000 | ZM | 8 |
| 15 | Tanavelle | 15232 | 000 | ZM | 9 |
| 15 | Tanavelle | 15232 | 000 | ZM | 10 |
| 15 | Tanavelle | 15232 | 000 | ZM | 11 |
| 15 | Tanavelle | 15232 | 000 | ZM | 12 |
| 15 | Tanavelle | 15232 | 000 | ZM | 13 |
| 15 | Tanavelle | 15232 | 000 | ZM | 14 |

| Dept | Nom Commune | INSEE | Pre_Sect | SECTION | N° Parcelle |
|------|-------------|-------|----------|---------|-------------|
| 15 | Tanavelle | 15232 | 000 | ZM | 15 |
| 15 | Tanavelle | 15232 | 000 | ZM | 16 |
| 15 | Tanavelle | 15232 | 000 | ZM | 17 |
| 15 | Tanavelle | 15232 | 000 | ZM | 18 |
| 15 | Tanavelle | 15232 | 000 | ZM | 19 |
| 15 | Tanavelle | 15232 | 000 | ZM | 20 |
| 15 | Tanavelle | 15232 | 000 | ZM | 21 |
| 15 | Tanavelle | 15232 | 000 | ZM | 22 |
| 15 | Tanavelle | 15232 | 000 | ZM | 23 |
| 15 | Tanavelle | 15232 | 000 | ZM | 24 |
| 15 | Tanavelle | 15232 | 000 | ZM | 25 |
| 15 | Tanavelle | 15232 | 000 | ZM | 26 |
| 15 | Tanavelle | 15232 | 000 | ZM | 28 |
| 15 | Tanavelle | 15232 | 000 | ZM | 29 |
| 15 | Tanavelle | 15232 | 000 | ZM | 30 |
| 15 | Tanavelle | 15232 | 000 | ZM | 31 |
| 15 | Tanavelle | 15232 | 000 | ZM | 32 |
| 15 | Tanavelle | 15232 | 000 | ZM | 33 |
| 15 | Tanavelle | 15232 | 000 | ZM | 34 |
| 15 | Tanavelle | 15232 | 000 | ZM | 35 |
| 15 | Tanavelle | 15232 | 000 | ZM | 36 |
| 15 | Tanavelle | 15232 | 000 | ZM | 37 |
| 15 | Tanavelle | 15232 | 000 | ZM | 38 |
| 15 | Tanavelle | 15232 | 000 | ZM | 39 |
| 15 | Tanavelle | 15232 | 000 | ZM | 40 |
| 15 | Tanavelle | 15232 | 000 | ZM | 41 |
| 15 | Tanavelle | 15232 | 000 | ZM | 42 |
| 15 | Tanavelle | 15232 | 000 | ZM | 43 |
| 15 | Tanavelle | 15232 | 000 | ZM | 44 |
| 15 | Tanavelle | 15232 | 000 | ZM | 46 |
| 15 | Tanavelle | 15232 | 000 | ZM | 49 |
| 15 | Tanavelle | 15232 | 000 | ZM | 50 |
| 15 | Tanavelle | 15232 | 000 | ZM | 51 |
| 15 | Tanavelle | 15232 | 000 | ZM | 52 |
| 15 | Tanavelle | 15232 | 000 | ZM | 53 |
| 15 | Tanavelle | 15232 | 000 | ZM | 54 |
| 15 | Tanavelle | 15232 | 000 | ZM | 55 |
| 15 | Tanavelle | 15232 | 000 | ZM | 56 |
| 15 | Tanavelle | 15232 | 000 | ZM | 57 |
| 15 | Tanavelle | 15232 | 000 | ZM | 58 |
| 15 | Tanavelle | 15232 | 000 | ZM | 59 |
| 15 | Tanavelle | 15232 | 000 | ZM | 60 |
| 15 | Tanavelle | 15232 | 000 | ZM | 61 |
| 15 | Tanavelle | 15232 | 000 | ZM | 71 |
| 15 | Tanavelle | 15232 | 000 | ZM | 72 |
| 15 | Tanavelle | 15232 | 000 | ZM | 73 |
| 15 | Tanavelle | 15232 | 000 | ZM | 74 |
| 15 | Tanavelle | 15232 | 000 | ZM | 76 |
| 15 | Tanavelle | 15232 | 000 | ZM | 77 |
| 15 | Tanavelle | 15232 | 000 | ZM | 79 |
| 15 | Tanavelle | 15232 | 000 | ZM | 81 |
| 15 | Tanavelle | 15232 | 000 | ZM | 83 |
| 15 | Tanavelle | 15232 | 000 | ZM | 84 |
| 15 | Tanavelle | 15232 | 000 | ZM | 85 |
| 15 | Tanavelle | 15232 | 000 | ZM | 87 |
| 15 | Tanavelle | 15232 | 000 | ZM | 88 |
| 15 | Tanavelle | 15232 | 000 | ZM | 89 |
| 15 | Tanavelle | 15232 | 000 | ZM | 90 |
| 15 | Tanavelle | 15232 | 000 | ZM | 93 |
| 15 | Tanavelle | 15232 | 000 | ZM | 94 |
| 15 | Tanavelle | 15232 | 000 | ZN | 1 |
| 15 | Tanavelle | 15232 | 000 | ZN | 2 |
| 15 | Tanavelle | 15232 | 000 | ZN | 4 |
| 15 | Tanavelle | 15232 | 000 | ZN | 5 |
| 15 | Tanavelle | 15232 | 000 | ZN | 6 |
| 15 | Tanavelle | 15232 | 000 | ZN | 7 |
| 15 | Tanavelle | 15232 | 000 | ZN | 8 |
| 15 | Tanavelle | 15232 | 000 | ZN | 9 |
| 15 | Tanavelle | 15232 | 000 | ZN | 10 |
| 15 | Tanavelle | 15232 | 000 | ZN | 11 |
| 15 | Tanavelle | 15232 | 000 | ZN | 12 |
| 15 | Tanavelle | 15232 | 000 | ZN | 13 |
| 15 | Tanavelle | 15232 | 000 | ZN | 14 |
| 15 | Tanavelle | 15232 | 000 | ZN | 15 |
| 15 | Tanavelle | 15232 | 000 | ZN | 16 |
| 15 | Tanavelle | 15232 | 000 | ZN | 17 |
| 15 | Tanavelle | 15232 | 000 | ZN | 18 |
| 15 | Tanavelle | 15232 | 000 | ZN | 19 |
| 15 | Tanavelle | 15232 | 000 | ZN | 20 |

| Dept | Nom Commune | INSEE | Pre_Sect | SECTION | N° Parcelle |
|------|-------------|-------|----------|---------|-------------|
| 15 | Tanavelle | 15232 | 000 | ZN | 21 |
| 15 | Tanavelle | 15232 | 000 | ZN | 23 |
| 15 | Tanavelle | 15232 | 000 | ZN | 24 |
| 15 | Tanavelle | 15232 | 000 | ZN | 25 |
| 15 | Tanavelle | 15232 | 000 | ZN | 26 |
| 15 | Tanavelle | 15232 | 000 | ZN | 28 |
| 15 | Tanavelle | 15232 | 000 | ZN | 29 |
| 15 | Tanavelle | 15232 | 000 | ZN | 30 |
| 15 | Tanavelle | 15232 | 000 | ZN | 31 |
| 15 | Tanavelle | 15232 | 000 | ZN | 32 |
| 15 | Tanavelle | 15232 | 000 | ZN | 33 |
| 15 | Tanavelle | 15232 | 000 | ZN | 35 |
| 15 | Tanavelle | 15232 | 000 | ZN | 36 |
| 15 | Tanavelle | 15232 | 000 | ZN | 37 |
| 15 | Tanavelle | 15232 | 000 | ZN | 38 |
| 15 | Tanavelle | 15232 | 000 | ZN | 39 |
| 15 | Tanavelle | 15232 | 000 | ZN | 40 |
| 15 | Tanavelle | 15232 | 000 | ZN | 41 |
| 15 | Tanavelle | 15232 | 000 | ZN | 43 |
| 15 | Tanavelle | 15232 | 000 | ZN | 44 |
| 15 | Tanavelle | 15232 | 000 | ZN | 45 |
| 15 | Tanavelle | 15232 | 000 | ZN | 46 |
| 15 | Tanavelle | 15232 | 000 | ZN | 47 |
| 15 | Tanavelle | 15232 | 000 | ZN | 48 |
| 15 | Tanavelle | 15232 | 000 | ZN | 52 |
| 15 | Tanavelle | 15232 | 000 | ZN | 54 |
| 15 | Tanavelle | 15232 | 000 | ZN | 55 |
| 15 | Tanavelle | 15232 | 000 | ZN | 56 |
| 15 | Tanavelle | 15232 | 000 | ZN | 58 |
| 15 | Tanavelle | 15232 | 000 | ZN | 59 |
| 15 | Tanavelle | 15232 | 000 | ZN | 60 |
| 15 | Tanavelle | 15232 | 000 | ZN | 61 |
| 15 | Tanavelle | 15232 | 000 | ZN | 62 |
| 15 | Tanavelle | 15232 | 000 | ZN | 63 |
| 15 | Tanavelle | 15232 | 000 | ZO | 1 |
| 15 | Tanavelle | 15232 | 000 | ZO | 2 |
| 15 | Tanavelle | 15232 | 000 | ZO | 3 |
| 15 | Tanavelle | 15232 | 000 | ZO | 4 |
| 15 | Tanavelle | 15232 | 000 | ZO | 5 |
| 15 | Tanavelle | 15232 | 000 | ZO | 6 |
| 15 | Tanavelle | 15232 | 000 | ZO | 7 |
| 15 | Tanavelle | 15232 | 000 | ZO | 8 |
| 15 | Tanavelle | 15232 | 000 | ZO | 9 |
| 15 | Tanavelle | 15232 | 000 | ZO | 10 |
| 15 | Tanavelle | 15232 | 000 | ZO | 11 |
| 15 | Tanavelle | 15232 | 000 | ZO | 12 |
| 15 | Tanavelle | 15232 | 000 | ZO | 13 |
| 15 | Tanavelle | 15232 | 000 | ZO | 14 |
| 15 | Tanavelle | 15232 | 000 | ZO | 15 |
| 15 | Tanavelle | 15232 | 000 | ZO | 16 |
| 15 | Tanavelle | 15232 | 000 | ZO | 17 |
| 15 | Tanavelle | 15232 | 000 | ZO | 18 |
| 15 | Tanavelle | 15232 | 000 | ZO | 19 |
| 15 | Tanavelle | 15232 | 000 | ZO | 20 |
| 15 | Tanavelle | 15232 | 000 | ZO | 21 |
| 15 | Tanavelle | 15232 | 000 | ZO | 22 |
| 15 | Tanavelle | 15232 | 000 | ZO | 23 |
| 15 | Tanavelle | 15232 | 000 | ZO | 24 |
| 15 | Tanavelle | 15232 | 000 | ZO | 25 |
| 15 | Tanavelle | 15232 | 000 | ZO | 26 |
| 15 | Tanavelle | 15232 | 000 | ZO | 27 |
| 15 | Tanavelle | 15232 | 000 | ZO | 28 |
| 15 | Tanavelle | 15232 | 000 | ZO | 29 |
| 15 | Tanavelle | 15232 | 000 | ZO | 30 |
| 15 | Tanavelle | 15232 | 000 | ZO | 31 |
| 15 | Tanavelle | 15232 | 000 | ZO | 33 |
| 15 | Tanavelle | 15232 | 000 | ZO | 34 |
| 15 | Tanavelle | 15232 | 000 | ZO | 35 |
| 15 | Tanavelle | 15232 | 000 | ZO | 36 |
| 15 | Tanavelle | 15232 | 000 | ZO | 37 |
| 15 | Tanavelle | 15232 | 000 | ZO | 38 |
| 15 | Tanavelle | 15232 | 000 | ZO | 39 |
| 15 | Tanavelle | 15232 | 000 | ZO | 41 |
| 15 | Tanavelle | 15232 | 000 | ZO | 42 |
| 15 | Tanavelle | 15232 | 000 | ZO | 43 |
| 15 | Tanavelle | 15232 | 000 | ZO | 44 |
| 15 | Tanavelle | 15232 | 000 | ZO | 45 |
| 15 | Tanavelle | 15232 | 000 | ZO | 46 |
| 15 | Tanavelle | 15232 | 000 | ZO | 47 |

| Dept | Nom Commune | INSEE | Pre_Sect | SECTION | N° Parcelle |
|------|-------------|-------|----------|---------|-------------|
| 15 | Tanavelle | 15232 | 000 | ZO | 48 |
| 15 | Tanavelle | 15232 | 000 | ZO | 49 |
| 15 | Tanavelle | 15232 | 000 | ZO | 50 |
| 15 | Tanavelle | 15232 | 000 | ZO | 51 |
| 15 | Tanavelle | 15232 | 000 | ZO | 52 |
| 15 | Tanavelle | 15232 | 000 | ZO | 53 |
| 15 | Tanavelle | 15232 | 000 | ZO | 54 |
| 15 | Tanavelle | 15232 | 000 | ZO | 55 |
| 15 | Tanavelle | 15232 | 000 | ZO | 56 |
| 15 | Tanavelle | 15232 | 000 | ZO | 57 |
| 15 | Tanavelle | 15232 | 000 | ZO | 58 |
| 15 | Tanavelle | 15232 | 000 | ZO | 59 |
| 15 | Tanavelle | 15232 | 000 | ZO | 61 |
| 15 | Tanavelle | 15232 | 000 | ZO | 62 |
| 15 | Tanavelle | 15232 | 000 | ZO | 63 |
| 15 | Tanavelle | 15232 | 000 | ZO | 64 |
| 15 | Tanavelle | 15232 | 000 | ZO | 65 |
| 15 | Tanavelle | 15232 | 000 | ZO | 66 |
| 15 | Tanavelle | 15232 | 000 | ZO | 67 |
| 15 | Tanavelle | 15232 | 000 | ZO | 68 |
| 15 | Tanavelle | 15232 | 000 | ZO | 69 |
| 15 | Tanavelle | 15232 | 000 | ZO | 74 |
| 15 | Tanavelle | 15232 | 000 | ZO | 75 |
| 15 | Tanavelle | 15232 | 000 | ZO | 76 |
| 15 | Tanavelle | 15232 | 000 | ZO | 77 |
| 15 | Tanavelle | 15232 | 000 | ZO | 79 |
| 15 | Tanavelle | 15232 | 000 | ZO | 80 |
| 15 | Tanavelle | 15232 | 000 | ZO | 81 |
| 15 | Tanavelle | 15232 | 000 | ZO | 82 |
| 15 | Tanavelle | 15232 | 000 | ZO | 83 |
| 15 | Tanavelle | 15232 | 000 | ZO | 84 |
| 15 | Les Ternes | 15235 | 000 | 0A | 1 |
| 15 | Les Ternes | 15235 | 000 | 0A | 2 |
| 15 | Les Ternes | 15235 | 000 | 0A | 3 |
| 15 | Les Ternes | 15235 | 000 | 0A | 4 |
| 15 | Les Ternes | 15235 | 000 | 0A | 5 |
| 15 | Les Ternes | 15235 | 000 | 0A | 6 |
| 15 | Les Ternes | 15235 | 000 | 0A | 7 |
| 15 | Les Ternes | 15235 | 000 | 0A | 8 |
| 15 | Les Ternes | 15235 | 000 | 0A | 9 |
| 15 | Les Ternes | 15235 | 000 | 0A | 10 |
| 15 | Les Ternes | 15235 | 000 | 0A | 12 |
| 15 | Les Ternes | 15235 | 000 | 0A | 13 |
| 15 | Les Ternes | 15235 | 000 | 0A | 14 |
| 15 | Les Ternes | 15235 | 000 | 0A | 15 |
| 15 | Les Ternes | 15235 | 000 | 0A | 17 |
| 15 | Les Ternes | 15235 | 000 | 0A | 18 |
| 15 | Les Ternes | 15235 | 000 | 0A | 19 |
| 15 | Les Ternes | 15235 | 000 | 0A | 20 |
| 15 | Les Ternes | 15235 | 000 | 0A | 23 |
| 15 | Les Ternes | 15235 | 000 | 0A | 25 |
| 15 | Les Ternes | 15235 | 000 | 0A | 26 |
| 15 | Les Ternes | 15235 | 000 | 0A | 27 |
| 15 | Les Ternes | 15235 | 000 | 0A | 28 |
| 15 | Les Ternes | 15235 | 000 | 0A | 29 |
| 15 | Les Ternes | 15235 | 000 | 0A | 31 |
| 15 | Les Ternes | 15235 | 000 | 0A | 32 |
| 15 | Les Ternes | 15235 | 000 | 0A | 33 |
| 15 | Les Ternes | 15235 | 000 | 0A | 34 |
| 15 | Les Ternes | 15235 | 000 | 0A | 35 |
| 15 | Les Ternes | 15235 | 000 | 0A | 36 |
| 15 | Les Ternes | 15235 | 000 | 0A | 37 |
| 15 | Les Ternes | 15235 | 000 | 0A | 38 |
| 15 | Les Ternes | 15235 | 000 | 0A | 39 |
| 15 | Les Ternes | 15235 | 000 | 0A | 40 |
| 15 | Les Ternes | 15235 | 000 | 0A | 41 |
| 15 | Les Ternes | 15235 | 000 | 0A | 42 |
| 15 | Les Ternes | 15235 | 000 | 0A | 44 |
| 15 | Les Ternes | 15235 | 000 | 0A | 45 |
| 15 | Les Ternes | 15235 | 000 | 0A | 46 |
| 15 | Les Ternes | 15235 | 000 | 0A | 47 |
| 15 | Les Ternes | 15235 | 000 | 0A | 48 |
| 15 | Les Ternes | 15235 | 000 | 0A | 49 |
| 15 | Les Ternes | 15235 | 000 | 0A | 50 |
| 15 | Les Ternes | 15235 | 000 | 0A | 51 |
| 15 | Les Ternes | 15235 | 000 | 0A | 52 |
| 15 | Les Ternes | 15235 | 000 | 0A | 53 |
| 15 | Les Ternes | 15235 | 000 | 0A | 54 |
| 15 | Les Ternes | 15235 | 000 | 0A | 55 |

| Dept | Nom Commune | INSEE | Pre_Sect | SECTION | N° Parcelle |
|------|-------------|-------|----------|---------|-------------|
| 15 | Les Ternes | 15235 | 000 | 0A | 56 |
| 15 | Les Ternes | 15235 | 000 | 0A | 57 |
| 15 | Les Ternes | 15235 | 000 | 0A | 58 |
| 15 | Les Ternes | 15235 | 000 | 0A | 59 |
| 15 | Les Ternes | 15235 | 000 | 0A | 60 |
| 15 | Les Ternes | 15235 | 000 | 0A | 61 |
| 15 | Les Ternes | 15235 | 000 | 0A | 62 |
| 15 | Les Ternes | 15235 | 000 | 0A | 63 |
| 15 | Les Ternes | 15235 | 000 | 0A | 64 |
| 15 | Les Ternes | 15235 | 000 | 0A | 65 |
| 15 | Les Ternes | 15235 | 000 | 0A | 66 |
| 15 | Les Ternes | 15235 | 000 | 0A | 67 |
| 15 | Les Ternes | 15235 | 000 | 0A | 68 |
| 15 | Les Ternes | 15235 | 000 | 0A | 69 |
| 15 | Les Ternes | 15235 | 000 | 0A | 70 |
| 15 | Les Ternes | 15235 | 000 | 0A | 71 |
| 15 | Les Ternes | 15235 | 000 | 0A | 72 |
| 15 | Les Ternes | 15235 | 000 | 0A | 74 |
| 15 | Les Ternes | 15235 | 000 | 0A | 75 |
| 15 | Les Ternes | 15235 | 000 | 0A | 78 |
| 15 | Les Ternes | 15235 | 000 | 0A | 79 |
| 15 | Les Ternes | 15235 | 000 | 0A | 80 |
| 15 | Les Ternes | 15235 | 000 | 0A | 81 |
| 15 | Les Ternes | 15235 | 000 | 0A | 82 |
| 15 | Les Ternes | 15235 | 000 | 0A | 83 |
| 15 | Les Ternes | 15235 | 000 | 0A | 84 |
| 15 | Les Ternes | 15235 | 000 | 0A | 85 |
| 15 | Les Ternes | 15235 | 000 | 0A | 86 |
| 15 | Les Ternes | 15235 | 000 | 0A | 87 |
| 15 | Les Ternes | 15235 | 000 | 0A | 88 |
| 15 | Les Ternes | 15235 | 000 | 0A | 89 |
| 15 | Les Ternes | 15235 | 000 | 0A | 90 |
| 15 | Les Ternes | 15235 | 000 | 0A | 91 |
| 15 | Les Ternes | 15235 | 000 | 0A | 92 |
| 15 | Les Ternes | 15235 | 000 | 0A | 93 |
| 15 | Les Ternes | 15235 | 000 | 0A | 94 |
| 15 | Les Ternes | 15235 | 000 | 0A | 95 |
| 15 | Les Ternes | 15235 | 000 | 0A | 96 |
| 15 | Les Ternes | 15235 | 000 | 0A | 97 |
| 15 | Les Ternes | 15235 | 000 | 0A | 98 |
| 15 | Les Ternes | 15235 | 000 | 0A | 99 |
| 15 | Les Ternes | 15235 | 000 | 0A | 100 |
| 15 | Les Ternes | 15235 | 000 | 0A | 101 |
| 15 | Les Ternes | 15235 | 000 | 0A | 102 |
| 15 | Les Ternes | 15235 | 000 | 0A | 103 |
| 15 | Les Ternes | 15235 | 000 | 0A | 104 |
| 15 | Les Ternes | 15235 | 000 | 0A | 105 |
| 15 | Les Ternes | 15235 | 000 | 0A | 106 |
| 15 | Les Ternes | 15235 | 000 | 0A | 107 |
| 15 | Les Ternes | 15235 | 000 | 0A | 108 |
| 15 | Les Ternes | 15235 | 000 | 0A | 109 |
| 15 | Les Ternes | 15235 | 000 | 0A | 110 |
| 15 | Les Ternes | 15235 | 000 | 0A | 111 |
| 15 | Les Ternes | 15235 | 000 | 0A | 112 |
| 15 | Les Ternes | 15235 | 000 | 0A | 607 |
| 15 | Les Ternes | 15235 | 000 | 0A | 609 |
| 15 | Les Ternes | 15235 | 000 | 0A | 610 |
| 15 | Les Ternes | 15235 | 000 | 0A | 613 |
| 15 | Les Ternes | 15235 | 000 | 0A | 619 |
| 15 | Les Ternes | 15235 | 000 | 0A | 630 |
| 15 | Les Ternes | 15235 | 000 | 0A | 631 |
| 15 | Les Ternes | 15235 | 000 | 0A | 649 |
| 15 | Les Ternes | 15235 | 000 | 0A | 650 |
| 15 | Les Ternes | 15235 | 000 | 0B | 61 |
| 15 | Les Ternes | 15235 | 000 | 0B | 217 |
| 15 | Les Ternes | 15235 | 000 | 0B | 218 |
| 15 | Les Ternes | 15235 | 000 | 0B | 219 |
| 15 | Les Ternes | 15235 | 000 | 0B | 220 |
| 15 | Les Ternes | 15235 | 000 | 0B | 221 |
| 15 | Les Ternes | 15235 | 000 | 0B | 222 |
| 15 | Les Ternes | 15235 | 000 | 0B | 224 |
| 15 | Les Ternes | 15235 | 000 | 0B | 225 |
| 15 | Les Ternes | 15235 | 000 | 0B | 226 |
| 15 | Les Ternes | 15235 | 000 | 0B | 227 |
| 15 | Les Ternes | 15235 | 000 | 0B | 228 |
| 15 | Les Ternes | 15235 | 000 | 0B | 229 |
| 15 | Les Ternes | 15235 | 000 | 0B | 230 |
| 15 | Les Ternes | 15235 | 000 | 0B | 231 |
| 15 | Les Ternes | 15235 | 000 | 0B | 232 |

| Dept | Nom Commune | INSEE | Pre_Sect | SECTION | N° Parcelle |
|------|-------------|-------|----------|---------|-------------|
| 15 | Les Ternes | 15235 | 000 | 0B | 233 |
| 15 | Les Ternes | 15235 | 000 | 0B | 235 |
| 15 | Les Ternes | 15235 | 000 | 0B | 236 |
| 15 | Les Ternes | 15235 | 000 | 0B | 237 |
| 15 | Les Ternes | 15235 | 000 | 0B | 241 |
| 15 | Les Ternes | 15235 | 000 | 0B | 242 |
| 15 | Les Ternes | 15235 | 000 | 0B | 243 |
| 15 | Les Ternes | 15235 | 000 | 0B | 244 |
| 15 | Les Ternes | 15235 | 000 | 0B | 245 |
| 15 | Les Ternes | 15235 | 000 | 0B | 246 |
| 15 | Les Ternes | 15235 | 000 | 0B | 248 |
| 15 | Les Ternes | 15235 | 000 | 0B | 249 |
| 15 | Les Ternes | 15235 | 000 | 0B | 251 |
| 15 | Les Ternes | 15235 | 000 | 0B | 252 |
| 15 | Les Ternes | 15235 | 000 | 0B | 254 |
| 15 | Les Ternes | 15235 | 000 | 0B | 255 |
| 15 | Les Ternes | 15235 | 000 | 0B | 256 |
| 15 | Les Ternes | 15235 | 000 | 0B | 257 |
| 15 | Les Ternes | 15235 | 000 | 0B | 258 |
| 15 | Les Ternes | 15235 | 000 | 0B | 259 |
| 15 | Les Ternes | 15235 | 000 | 0B | 260 |
| 15 | Les Ternes | 15235 | 000 | 0B | 262 |
| 15 | Les Ternes | 15235 | 000 | 0B | 263 |
| 15 | Les Ternes | 15235 | 000 | 0B | 264 |
| 15 | Les Ternes | 15235 | 000 | 0B | 265 |
| 15 | Les Ternes | 15235 | 000 | 0B | 266 |
| 15 | Les Ternes | 15235 | 000 | 0B | 267 |
| 15 | Les Ternes | 15235 | 000 | 0B | 268 |
| 15 | Les Ternes | 15235 | 000 | 0B | 269 |
| 15 | Les Ternes | 15235 | 000 | 0B | 270 |
| 15 | Les Ternes | 15235 | 000 | 0B | 271 |
| 15 | Les Ternes | 15235 | 000 | 0B | 272 |
| 15 | Les Ternes | 15235 | 000 | 0B | 273 |
| 15 | Les Ternes | 15235 | 000 | 0B | 274 |
| 15 | Les Ternes | 15235 | 000 | 0B | 275 |
| 15 | Les Ternes | 15235 | 000 | 0B | 280 |
| 15 | Les Ternes | 15235 | 000 | 0B | 281 |
| 15 | Les Ternes | 15235 | 000 | 0B | 282 |
| 15 | Les Ternes | 15235 | 000 | 0B | 283 |
| 15 | Les Ternes | 15235 | 000 | 0B | 284 |
| 15 | Les Ternes | 15235 | 000 | 0B | 285 |
| 15 | Les Ternes | 15235 | 000 | 0B | 286 |
| 15 | Les Ternes | 15235 | 000 | 0B | 287 |
| 15 | Les Ternes | 15235 | 000 | 0B | 288 |
| 15 | Les Ternes | 15235 | 000 | 0B | 289 |
| 15 | Les Ternes | 15235 | 000 | 0B | 290 |
| 15 | Les Ternes | 15235 | 000 | 0B | 291 |
| 15 | Les Ternes | 15235 | 000 | 0B | 292 |
| 15 | Les Ternes | 15235 | 000 | 0B | 293 |
| 15 | Les Ternes | 15235 | 000 | 0B | 659 |
| 15 | Les Ternes | 15235 | 000 | 0B | 660 |
| 15 | Les Ternes | 15235 | 000 | 0B | 682 |
| 15 | Les Ternes | 15235 | 000 | 0B | 683 |
| 15 | Les Ternes | 15235 | 000 | 0B | 689 |
| 15 | Les Ternes | 15235 | 000 | 0B | 691 |
| 15 | Les Ternes | 15235 | 000 | 0B | 692 |
| 15 | Les Ternes | 15235 | 000 | 0B | 709 |
| 15 | Les Ternes | 15235 | 000 | 0B | 730 |
| 15 | Les Ternes | 15235 | 000 | 0B | 780 |
| 15 | Les Ternes | 15235 | 000 | 0B | 795 |
| 15 | Les Ternes | 15235 | 000 | 0B | 797 |
| 15 | Les Ternes | 15235 | 000 | 0B | 827 |
| 15 | Les Ternes | 15235 | 000 | 0B | 828 |
| 15 | Les Ternes | 15235 | 000 | 0B | 829 |
| 15 | Les Ternes | 15235 | 000 | 0B | 888 |
| 15 | Les Ternes | 15235 | 000 | 0B | 890 |
| 15 | Les Ternes | 15235 | 000 | 0B | 892 |
| 15 | Les Ternes | 15235 | 000 | 0B | 893 |
| 15 | Les Ternes | 15235 | 000 | 0B | 895 |
| 15 | Les Ternes | 15235 | 000 | 0B | 911 |
| 15 | Les Ternes | 15235 | 000 | 0B | 949 |
| 15 | Les Ternes | 15235 | 000 | 0B | 950 |
| 15 | Les Ternes | 15235 | 000 | 0B | 951 |
| 15 | Les Ternes | 15235 | 000 | 0B | 952 |
| 15 | Les Ternes | 15235 | 000 | 0B | 953 |
| 15 | Les Ternes | 15235 | 000 | 0B | 954 |
| 15 | Les Ternes | 15235 | 000 | 0B | 955 |
| 15 | Les Ternes | 15235 | 000 | 0B | 968 |
| 15 | Les Ternes | 15235 | 000 | 0B | 969 |

| Dept | Nom Commune | INSEE | Pre_Sect | SECTION | N° Parcelle |
|------|-------------|-------|----------|---------|-------------|
| 15 | Les Ternes | 15235 | 000 | OB | 981 |
| 15 | Les Ternes | 15235 | 000 | OB | 1004 |
| 15 | Les Ternes | 15235 | 000 | OB | 1005 |
| 15 | Les Ternes | 15235 | 000 | OB | 1006 |
| 15 | Les Ternes | 15235 | 000 | OB | 1007 |
| 15 | Les Ternes | 15235 | 000 | OB | 1008 |
| 15 | Les Ternes | 15235 | 000 | OB | 1009 |
| 15 | Les Ternes | 15235 | 000 | OB | 1010 |
| 15 | Les Ternes | 15235 | 000 | OB | 1013 |
| 15 | Les Ternes | 15235 | 000 | OB | 1016 |
| 15 | Les Ternes | 15235 | 000 | OB | 1017 |
| 15 | Les Ternes | 15235 | 000 | OB | 1024 |
| 15 | Les Ternes | 15235 | 000 | OB | 1025 |
| 15 | Les Ternes | 15235 | 000 | OB | 1026 |
| 15 | Les Ternes | 15235 | 000 | OD | 561 |
| 15 | Les Ternes | 15235 | 000 | OD | 563 |
| 15 | Les Ternes | 15235 | 000 | OD | 564 |
| 15 | Les Ternes | 15235 | 000 | OD | 565 |
| 15 | Les Ternes | 15235 | 000 | OD | 566 |
| 15 | Les Ternes | 15235 | 000 | OD | 567 |
| 15 | Les Ternes | 15235 | 000 | OD | 568 |
| 15 | Les Ternes | 15235 | 000 | OD | 569 |
| 15 | Les Ternes | 15235 | 000 | OD | 586 |
| 15 | Les Ternes | 15235 | 000 | OD | 587 |
| 15 | Les Ternes | 15235 | 000 | OD | 588 |
| 15 | Les Ternes | 15235 | 000 | OD | 589 |
| 15 | Les Ternes | 15235 | 000 | OD | 590 |
| 15 | Les Ternes | 15235 | 000 | OD | 591 |
| 15 | Les Ternes | 15235 | 000 | OD | 592 |
| 15 | Les Ternes | 15235 | 000 | OD | 593 |
| 15 | Les Ternes | 15235 | 000 | OD | 594 |
| 15 | Les Ternes | 15235 | 000 | OD | 595 |
| 15 | Les Ternes | 15235 | 000 | OD | 596 |
| 15 | Les Ternes | 15235 | 000 | OD | 599 |
| 15 | Les Ternes | 15235 | 000 | OD | 600 |
| 15 | Les Ternes | 15235 | 000 | OD | 604 |
| 15 | Les Ternes | 15235 | 000 | ZC | 2 |
| 15 | Les Ternes | 15235 | 000 | ZC | 3 |
| 15 | Les Ternes | 15235 | 000 | ZC | 4 |
| 15 | Les Ternes | 15235 | 000 | ZC | 5 |
| 15 | Les Ternes | 15235 | 000 | ZC | 6 |
| 15 | Les Ternes | 15235 | 000 | ZC | 8 |
| 15 | Les Ternes | 15235 | 000 | ZC | 11 |
| 15 | Les Ternes | 15235 | 000 | ZC | 16 |
| 15 | Les Ternes | 15235 | 000 | ZC | 17 |
| 15 | Les Ternes | 15235 | 000 | ZC | 18 |
| 15 | Les Ternes | 15235 | 000 | ZC | 19 |
| 15 | Les Ternes | 15235 | 000 | ZC | 20 |
| 15 | Les Ternes | 15235 | 000 | ZC | 21 |
| 15 | Les Ternes | 15235 | 000 | ZC | 22 |
| 15 | Les Ternes | 15235 | 000 | ZC | 24 |
| 15 | Les Ternes | 15235 | 000 | ZC | 25 |
| 15 | Les Ternes | 15235 | 000 | ZC | 27 |
| 15 | Les Ternes | 15235 | 000 | ZC | 29 |
| 15 | Les Ternes | 15235 | 000 | ZC | 31 |
| 15 | Les Ternes | 15235 | 000 | ZC | 32 |
| 15 | Les Ternes | 15235 | 000 | ZC | 33 |
| 15 | Les Ternes | 15235 | 000 | ZC | 34 |
| 15 | Les Ternes | 15235 | 000 | ZC | 35 |
| 15 | Les Ternes | 15235 | 000 | ZC | 37 |
| 15 | Les Ternes | 15235 | 000 | ZC | 38 |
| 15 | Les Ternes | 15235 | 000 | ZC | 39 |
| 15 | Les Ternes | 15235 | 000 | ZC | 42 |
| 15 | Les Ternes | 15235 | 000 | ZC | 47 |
| 15 | Les Ternes | 15235 | 000 | ZC | 49 |
| 15 | Les Ternes | 15235 | 000 | ZC | 51 |
| 15 | Les Ternes | 15235 | 000 | ZC | 53 |
| 15 | Les Ternes | 15235 | 000 | ZC | 54 |
| 15 | Les Ternes | 15235 | 000 | ZC | 57 |
| 15 | Les Ternes | 15235 | 000 | ZC | 59 |
| 15 | Les Ternes | 15235 | 000 | ZC | 61 |
| 15 | Les Ternes | 15235 | 000 | ZC | 63 |
| 15 | Les Ternes | 15235 | 000 | ZC | 65 |
| 15 | Les Ternes | 15235 | 000 | ZC | 66 |
| 15 | Les Ternes | 15235 | 000 | ZC | 67 |
| 15 | Les Ternes | 15235 | 000 | ZD | 1 |
| 15 | Les Ternes | 15235 | 000 | ZD | 3 |
| 15 | Les Ternes | 15235 | 000 | ZD | 8 |
| 15 | Les Ternes | 15235 | 000 | ZD | 10 |

| Dept | Nom Commune | INSEE | Pre_Sect | SECTION | N° Parcelle |
|------|-------------|-------|----------|---------|-------------|
| 15 | Les Ternes | 15235 | 000 | ZD | 11 |
| 15 | Les Ternes | 15235 | 000 | ZD | 12 |
| 15 | Les Ternes | 15235 | 000 | ZD | 13 |
| 15 | Les Ternes | 15235 | 000 | ZD | 14 |
| 15 | Les Ternes | 15235 | 000 | ZD | 15 |
| 15 | Les Ternes | 15235 | 000 | ZD | 18 |
| 15 | Les Ternes | 15235 | 000 | ZD | 19 |
| 15 | Les Ternes | 15235 | 000 | ZD | 20 |
| 15 | Les Ternes | 15235 | 000 | ZD | 21 |
| 15 | Les Ternes | 15235 | 000 | ZD | 22 |
| 15 | Les Ternes | 15235 | 000 | ZD | 23 |
| 15 | Les Ternes | 15235 | 000 | ZD | 24 |
| 15 | Les Ternes | 15235 | 000 | ZD | 25 |
| 15 | Les Ternes | 15235 | 000 | ZD | 26 |
| 15 | Les Ternes | 15235 | 000 | ZD | 27 |
| 15 | Les Ternes | 15235 | 000 | ZD | 28 |
| 15 | Les Ternes | 15235 | 000 | ZD | 30 |
| 15 | Les Ternes | 15235 | 000 | ZD | 31 |
| 15 | Les Ternes | 15235 | 000 | ZD | 32 |
| 15 | Les Ternes | 15235 | 000 | ZD | 33 |
| 15 | Les Ternes | 15235 | 000 | ZD | 34 |
| 15 | Les Ternes | 15235 | 000 | ZD | 35 |
| 15 | Les Ternes | 15235 | 000 | ZD | 36 |
| 15 | Les Ternes | 15235 | 000 | ZD | 37 |
| 15 | Les Ternes | 15235 | 000 | ZD | 38 |
| 15 | Les Ternes | 15235 | 000 | ZD | 39 |
| 15 | Les Ternes | 15235 | 000 | ZD | 40 |
| 15 | Les Ternes | 15235 | 000 | ZD | 41 |
| 15 | Les Ternes | 15235 | 000 | ZD | 42 |
| 15 | Les Ternes | 15235 | 000 | ZD | 43 |
| 15 | Les Ternes | 15235 | 000 | ZD | 44 |
| 15 | Les Ternes | 15235 | 000 | ZD | 45 |
| 15 | Les Ternes | 15235 | 000 | ZD | 46 |
| 15 | Les Ternes | 15235 | 000 | ZD | 47 |
| 15 | Les Ternes | 15235 | 000 | ZE | 1 |
| 15 | Les Ternes | 15235 | 000 | ZE | 2 |
| 15 | Les Ternes | 15235 | 000 | ZE | 3 |
| 15 | Les Ternes | 15235 | 000 | ZE | 4 |
| 15 | Les Ternes | 15235 | 000 | ZE | 5 |
| 15 | Les Ternes | 15235 | 000 | ZE | 6 |
| 15 | Les Ternes | 15235 | 000 | ZE | 7 |
| 15 | Les Ternes | 15235 | 000 | ZE | 9 |
| 15 | Les Ternes | 15235 | 000 | ZE | 10 |
| 15 | Les Ternes | 15235 | 000 | ZE | 11 |
| 15 | Les Ternes | 15235 | 000 | ZE | 12 |
| 15 | Les Ternes | 15235 | 000 | ZE | 13 |
| 15 | Les Ternes | 15235 | 000 | ZH | 1 |
| 15 | Les Ternes | 15235 | 000 | ZH | 2 |
| 15 | Les Ternes | 15235 | 000 | ZH | 3 |
| 15 | Les Ternes | 15235 | 000 | ZH | 4 |
| 15 | Les Ternes | 15235 | 000 | ZH | 6 |
| 15 | Les Ternes | 15235 | 000 | ZH | 9 |
| 15 | Les Ternes | 15235 | 000 | ZH | 10 |
| 15 | Les Ternes | 15235 | 000 | ZH | 24 |
| 15 | Les Ternes | 15235 | 000 | ZH | 25 |
| 15 | Les Ternes | 15235 | 000 | ZH | 26 |
| 15 | Les Ternes | 15235 | 000 | ZH | 29 |
| 15 | Les Ternes | 15235 | 000 | ZH | 31 |
| 15 | Les Ternes | 15235 | 000 | ZH | 32 |
| 15 | Les Ternes | 15235 | 000 | ZH | 34 |
| 15 | Les Ternes | 15235 | 000 | ZH | 35 |
| 15 | Les Ternes | 15235 | 000 | ZH | 37 |
| 15 | Les Ternes | 15235 | 000 | ZH | 38 |
| 15 | Les Ternes | 15235 | 000 | ZH | 39 |
| 15 | Les Ternes | 15235 | 000 | ZH | 40 |
| 15 | Les Ternes | 15235 | 000 | ZH | 41 |
| 15 | Les Ternes | 15235 | 000 | ZH | 42 |
| 15 | Les Ternes | 15235 | 000 | ZH | 43 |
| 15 | Les Ternes | 15235 | 000 | ZH | 44 |
| 15 | Les Ternes | 15235 | 000 | ZH | 45 |
| 15 | Les Ternes | 15235 | 000 | ZH | 46 |
| 15 | Les Ternes | 15235 | 000 | ZH | 47 |
| 15 | Les Ternes | 15235 | 000 | ZH | 48 |
| 15 | Les Ternes | 15235 | 000 | ZH | 49 |
| 15 | Les Ternes | 15235 | 000 | ZH | 50 |
| 15 | Les Ternes | 15235 | 000 | ZH | 51 |
| 15 | Les Ternes | 15235 | 000 | ZH | 52 |
| 15 | Les Ternes | 15235 | 000 | ZH | 53 |
| 15 | Les Ternes | 15235 | 000 | ZH | 54 |

| Dept | Nom Commune | INSEE | Pre_Sect | SECTION | N° Parcelle |
|------|-------------|-------|----------|---------|-------------|
| 15 | Les Ternes | 15235 | 000 | ZH | 55 |
| 15 | Les Ternes | 15235 | 000 | ZH | 56 |
| 15 | Les Ternes | 15235 | 000 | ZH | 57 |
| 15 | Les Ternes | 15235 | 000 | ZH | 58 |
| 15 | Les Ternes | 15235 | 000 | ZH | 59 |
| 15 | Les Ternes | 15235 | 000 | ZH | 60 |
| 15 | Les Ternes | 15235 | 000 | ZH | 61 |
| 15 | Les Ternes | 15235 | 000 | ZH | 62 |
| 15 | Les Ternes | 15235 | 000 | ZH | 63 |
| 15 | Les Ternes | 15235 | 000 | ZH | 64 |
| 15 | Les Ternes | 15235 | 000 | ZH | 65 |
| 15 | Les Ternes | 15235 | 000 | ZH | 66 |
| 15 | Les Ternes | 15235 | 000 | ZH | 67 |
| 15 | Les Ternes | 15235 | 000 | ZI | 1 |
| 15 | Les Ternes | 15235 | 000 | ZI | 2 |
| 15 | Les Ternes | 15235 | 000 | ZI | 3 |
| 15 | Les Ternes | 15235 | 000 | ZI | 4 |
| 15 | Les Ternes | 15235 | 000 | ZI | 5 |
| 15 | Les Ternes | 15235 | 000 | ZI | 6 |
| 15 | Les Ternes | 15235 | 000 | ZI | 7 |
| 15 | Les Ternes | 15235 | 000 | ZI | 8 |
| 15 | Les Ternes | 15235 | 000 | ZI | 9 |
| 15 | Les Ternes | 15235 | 000 | ZI | 10 |
| 15 | Les Ternes | 15235 | 000 | ZI | 11 |
| 15 | Les Ternes | 15235 | 000 | ZI | 12 |
| 15 | Les Ternes | 15235 | 000 | ZI | 13 |
| 15 | Les Ternes | 15235 | 000 | ZI | 14 |
| 15 | Les Ternes | 15235 | 000 | ZI | 15 |
| 15 | Les Ternes | 15235 | 000 | ZI | 16 |
| 15 | Les Ternes | 15235 | 000 | ZI | 18 |
| 15 | Les Ternes | 15235 | 000 | ZI | 19 |
| 15 | Les Ternes | 15235 | 000 | ZI | 20 |
| 15 | Les Ternes | 15235 | 000 | ZI | 21 |
| 15 | Les Ternes | 15235 | 000 | ZI | 22 |
| 15 | Les Ternes | 15235 | 000 | ZI | 23 |
| 15 | Les Ternes | 15235 | 000 | ZI | 26 |
| 15 | Les Ternes | 15235 | 000 | ZI | 27 |
| 15 | Les Ternes | 15235 | 000 | ZI | 28 |
| 15 | Les Ternes | 15235 | 000 | ZI | 29 |
| 15 | Les Ternes | 15235 | 000 | ZI | 30 |
| 15 | Les Ternes | 15235 | 000 | ZI | 31 |
| 15 | Les Ternes | 15235 | 000 | ZI | 32 |
| 15 | Les Ternes | 15235 | 000 | ZI | 33 |
| 15 | Les Ternes | 15235 | 000 | ZI | 34 |
| 15 | Les Ternes | 15235 | 000 | ZI | 35 |
| 15 | Les Ternes | 15235 | 000 | ZI | 36 |
| 15 | Les Ternes | 15235 | 000 | ZI | 37 |
| 15 | Les Ternes | 15235 | 000 | ZI | 39 |
| 15 | Les Ternes | 15235 | 000 | ZI | 40 |
| 15 | Les Ternes | 15235 | 000 | ZI | 41 |
| 15 | Les Ternes | 15235 | 000 | ZI | 42 |
| 15 | Les Ternes | 15235 | 000 | ZI | 43 |
| 15 | Les Ternes | 15235 | 000 | ZI | 44 |
| 15 | Les Ternes | 15235 | 000 | ZI | 45 |
| 15 | Les Ternes | 15235 | 000 | ZI | 46 |
| 15 | Les Ternes | 15235 | 000 | ZI | 47 |
| 15 | Les Ternes | 15235 | 000 | ZI | 48 |
| 15 | Les Ternes | 15235 | 000 | ZI | 49 |
| 15 | Les Ternes | 15235 | 000 | ZI | 50 |
| 15 | Les Ternes | 15235 | 000 | ZI | 51 |
| 15 | Les Ternes | 15235 | 000 | ZI | 52 |
| 15 | Les Ternes | 15235 | 000 | ZI | 53 |
| 15 | Les Ternes | 15235 | 000 | ZI | 54 |
| 15 | Les Ternes | 15235 | 000 | ZI | 55 |
| 15 | Les Ternes | 15235 | 000 | ZI | 56 |
| 15 | Les Ternes | 15235 | 000 | ZI | 58 |
| 15 | Les Ternes | 15235 | 000 | ZI | 59 |
| 15 | Les Ternes | 15235 | 000 | ZI | 60 |
| 15 | Les Ternes | 15235 | 000 | ZI | 61 |
| 15 | Les Ternes | 15235 | 000 | ZI | 62 |
| 15 | Les Ternes | 15235 | 000 | ZI | 63 |
| 15 | Les Ternes | 15235 | 000 | ZI | 64 |
| 15 | Les Ternes | 15235 | 000 | ZI | 65 |
| 15 | Les Ternes | 15235 | 000 | ZI | 66 |
| 15 | Les Ternes | 15235 | 000 | ZI | 67 |
| 15 | Les Ternes | 15235 | 000 | ZI | 68 |
| 15 | Les Ternes | 15235 | 000 | ZI | 69 |
| 15 | Les Ternes | 15235 | 000 | ZI | 70 |
| 15 | Les Ternes | 15235 | 000 | ZI | 71 |

| Dept | Nom Commune | INSEE | Pre_Sect | SECTION | N° Parcelle |
|------|-------------|-------|----------|---------|-------------|
| 15 | Les Ternes | 15235 | 000 | ZI | 72 |
| 15 | Les Ternes | 15235 | 000 | ZI | 73 |
| 15 | Les Ternes | 15235 | 000 | ZI | 74 |
| 15 | Les Ternes | 15235 | 000 | ZI | 75 |
| 15 | Les Ternes | 15235 | 000 | ZI | 76 |
| 15 | Les Ternes | 15235 | 000 | ZI | 78 |
| 15 | Les Ternes | 15235 | 000 | ZI | 79 |
| 15 | Les Ternes | 15235 | 000 | ZI | 80 |
| 15 | Les Ternes | 15235 | 000 | ZI | 84 |
| 15 | Les Ternes | 15235 | 000 | ZI | 85 |
| 15 | Les Ternes | 15235 | 000 | ZI | 86 |
| 15 | Les Ternes | 15235 | 000 | ZI | 87 |
| 15 | Les Ternes | 15235 | 000 | ZK | 1 |
| 15 | Les Ternes | 15235 | 000 | ZK | 3 |
| 15 | Les Ternes | 15235 | 000 | ZK | 4 |
| 15 | Les Ternes | 15235 | 000 | ZK | 5 |
| 15 | Les Ternes | 15235 | 000 | ZK | 6 |
| 15 | Les Ternes | 15235 | 000 | ZK | 7 |
| 15 | Les Ternes | 15235 | 000 | ZK | 8 |
| 15 | Les Ternes | 15235 | 000 | ZK | 9 |
| 15 | Les Ternes | 15235 | 000 | ZK | 10 |
| 15 | Les Ternes | 15235 | 000 | ZK | 11 |
| 15 | Les Ternes | 15235 | 000 | ZK | 13 |
| 15 | Les Ternes | 15235 | 000 | ZK | 14 |
| 15 | Les Ternes | 15235 | 000 | ZK | 15 |
| 15 | Les Ternes | 15235 | 000 | ZK | 16 |
| 15 | Les Ternes | 15235 | 000 | ZK | 17 |
| 15 | Les Ternes | 15235 | 000 | ZK | 18 |
| 15 | Les Ternes | 15235 | 000 | ZK | 19 |
| 15 | Les Ternes | 15235 | 000 | ZK | 21 |
| 15 | Les Ternes | 15235 | 000 | ZK | 22 |
| 15 | Les Ternes | 15235 | 000 | ZK | 23 |
| 15 | Les Ternes | 15235 | 000 | ZK | 24 |
| 15 | Les Ternes | 15235 | 000 | ZK | 25 |
| 15 | Les Ternes | 15235 | 000 | ZK | 26 |
| 15 | Les Ternes | 15235 | 000 | ZK | 27 |
| 15 | Les Ternes | 15235 | 000 | ZK | 28 |
| 15 | Les Ternes | 15235 | 000 | ZK | 29 |
| 15 | Les Ternes | 15235 | 000 | ZK | 30 |
| 15 | Les Ternes | 15235 | 000 | ZK | 31 |
| 15 | Les Ternes | 15235 | 000 | ZK | 33 |
| 15 | Les Ternes | 15235 | 000 | ZK | 34 |
| 15 | Les Ternes | 15235 | 000 | ZK | 35 |
| 15 | Les Ternes | 15235 | 000 | ZK | 36 |
| 15 | Les Ternes | 15235 | 000 | ZK | 37 |
| 15 | Les Ternes | 15235 | 000 | ZK | 38 |
| 15 | Les Ternes | 15235 | 000 | ZK | 39 |
| 15 | Les Ternes | 15235 | 000 | ZK | 40 |
| 15 | Les Ternes | 15235 | 000 | ZK | 41 |
| 15 | Les Ternes | 15235 | 000 | ZK | 42 |
| 15 | Les Ternes | 15235 | 000 | ZK | 43 |
| 15 | Les Ternes | 15235 | 000 | ZL | 1 |
| 15 | Les Ternes | 15235 | 000 | ZL | 2 |
| 15 | Les Ternes | 15235 | 000 | ZL | 3 |
| 15 | Les Ternes | 15235 | 000 | ZL | 5 |
| 15 | Les Ternes | 15235 | 000 | ZL | 6 |
| 15 | Les Ternes | 15235 | 000 | ZL | 7 |
| 15 | Les Ternes | 15235 | 000 | ZL | 8 |
| 15 | Les Ternes | 15235 | 000 | ZL | 9 |
| 15 | Les Ternes | 15235 | 000 | ZL | 11 |
| 15 | Les Ternes | 15235 | 000 | ZL | 12 |
| 15 | Les Ternes | 15235 | 000 | ZL | 13 |
| 15 | Les Ternes | 15235 | 000 | ZL | 14 |
| 15 | Les Ternes | 15235 | 000 | ZL | 15 |
| 15 | Les Ternes | 15235 | 000 | ZL | 16 |
| 15 | Les Ternes | 15235 | 000 | ZL | 17 |
| 15 | Les Ternes | 15235 | 000 | ZL | 21 |
| 15 | Les Ternes | 15235 | 000 | ZL | 22 |
| 15 | Les Ternes | 15235 | 000 | ZL | 23 |
| 15 | Les Ternes | 15235 | 000 | ZL | 24 |
| 15 | Les Ternes | 15235 | 000 | ZL | 26 |
| 15 | Les Ternes | 15235 | 000 | ZL | 27 |
| 15 | Les Ternes | 15235 | 000 | ZL | 28 |
| 15 | Les Ternes | 15235 | 000 | ZL | 29 |
| 15 | Les Ternes | 15235 | 000 | ZL | 30 |
| 15 | Les Ternes | 15235 | 000 | ZL | 31 |
| 15 | Les Ternes | 15235 | 000 | ZL | 32 |
| 15 | Les Ternes | 15235 | 000 | ZL | 33 |
| 15 | Les Ternes | 15235 | 000 | ZL | 34 |

| Dept | Nom Commune | INSEE | Pre_Sect | SECTION | N° Parcelle |
|------|-------------|-------|----------|---------|-------------|
| 15 | Les Ternes | 15235 | 000 | ZL | 35 |
| 15 | Les Ternes | 15235 | 000 | ZL | 36 |
| 15 | Les Ternes | 15235 | 000 | ZM | 1 |
| 15 | Les Ternes | 15235 | 000 | ZM | 2 |
| 15 | Les Ternes | 15235 | 000 | ZM | 3 |
| 15 | Les Ternes | 15235 | 000 | ZM | 4 |
| 15 | Les Ternes | 15235 | 000 | ZM | 5 |
| 15 | Les Ternes | 15235 | 000 | ZM | 6 |
| 15 | Les Ternes | 15235 | 000 | ZM | 7 |
| 15 | Les Ternes | 15235 | 000 | ZM | 8 |
| 15 | Les Ternes | 15235 | 000 | ZM | 9 |
| 15 | Les Ternes | 15235 | 000 | ZM | 11 |
| 15 | Les Ternes | 15235 | 000 | ZM | 13 |
| 15 | Les Ternes | 15235 | 000 | ZM | 14 |
| 15 | Les Ternes | 15235 | 000 | ZM | 17 |
| 15 | Les Ternes | 15235 | 000 | ZM | 18 |
| 15 | Les Ternes | 15235 | 000 | ZM | 19 |
| 15 | Les Ternes | 15235 | 000 | ZM | 20 |
| 15 | Les Ternes | 15235 | 000 | ZM | 21 |
| 15 | Les Ternes | 15235 | 000 | ZM | 22 |
| 15 | Les Ternes | 15235 | 000 | ZM | 23 |
| 15 | Les Ternes | 15235 | 000 | ZM | 24 |
| 15 | Les Ternes | 15235 | 000 | ZM | 25 |
| 15 | Les Ternes | 15235 | 000 | ZM | 26 |
| 15 | Les Ternes | 15235 | 000 | ZM | 27 |
| 15 | Les Ternes | 15235 | 000 | ZM | 28 |
| 15 | Les Ternes | 15235 | 000 | ZM | 29 |
| 15 | Les Ternes | 15235 | 000 | ZM | 30 |
| 15 | Les Ternes | 15235 | 000 | ZM | 31 |
| 15 | Les Ternes | 15235 | 000 | ZM | 32 |
| 15 | Les Ternes | 15235 | 000 | ZM | 34 |
| 15 | Les Ternes | 15235 | 000 | ZM | 42 |
| 15 | Les Ternes | 15235 | 000 | ZM | 44 |
| 15 | Les Ternes | 15235 | 000 | ZM | 45 |
| 15 | Les Ternes | 15235 | 000 | ZM | 46 |
| 15 | Les Ternes | 15235 | 000 | ZM | 48 |
| 15 | Les Ternes | 15235 | 000 | ZM | 49 |
| 15 | Les Ternes | 15235 | 000 | ZM | 50 |
| 15 | Les Ternes | 15235 | 000 | ZM | 51 |
| 15 | Les Ternes | 15235 | 000 | ZM | 53 |
| 15 | Les Ternes | 15235 | 000 | ZM | 55 |
| 15 | Les Ternes | 15235 | 000 | ZM | 56 |
| 15 | Les Ternes | 15235 | 000 | ZM | 57 |
| 15 | Les Ternes | 15235 | 000 | ZM | 58 |
| 15 | Les Ternes | 15235 | 000 | ZM | 59 |
| 15 | Les Ternes | 15235 | 000 | ZM | 60 |
| 15 | Les Ternes | 15235 | 000 | ZM | 62 |
| 15 | Les Ternes | 15235 | 000 | ZM | 63 |
| 15 | Les Ternes | 15235 | 000 | ZM | 64 |
| 15 | Les Ternes | 15235 | 000 | ZM | 65 |
| 15 | Les Ternes | 15235 | 000 | ZM | 66 |
| 15 | Les Ternes | 15235 | 000 | ZM | 67 |
| 15 | Les Ternes | 15235 | 000 | ZM | 68 |
| 15 | Les Ternes | 15235 | 000 | ZM | 69 |
| 15 | Les Ternes | 15235 | 000 | ZM | 70 |
| 15 | Les Ternes | 15235 | 000 | ZM | 71 |
| 15 | Les Ternes | 15235 | 000 | ZM | 72 |
| 15 | Les Ternes | 15235 | 000 | ZM | 73 |
| 15 | Les Ternes | 15235 | 000 | ZM | 77 |
| 15 | Les Ternes | 15235 | 000 | ZM | 78 |
| 15 | Les Ternes | 15235 | 000 | ZM | 79 |
| 15 | Les Ternes | 15235 | 000 | ZM | 80 |
| 15 | Les Ternes | 15235 | 000 | ZN | 1 |
| 15 | Les Ternes | 15235 | 000 | ZN | 2 |
| 15 | Les Ternes | 15235 | 000 | ZN | 3 |
| 15 | Les Ternes | 15235 | 000 | ZN | 4 |
| 15 | Les Ternes | 15235 | 000 | ZN | 5 |
| 15 | Les Ternes | 15235 | 000 | ZN | 6 |
| 15 | Les Ternes | 15235 | 000 | ZN | 7 |
| 15 | Les Ternes | 15235 | 000 | ZO | 3 |
| 15 | Les Ternes | 15235 | 000 | ZO | 4 |
| 15 | Les Ternes | 15235 | 000 | ZO | 5 |
| 15 | Les Ternes | 15235 | 000 | ZO | 6 |
| 15 | Les Ternes | 15235 | 000 | ZO | 7 |
| 15 | Les Ternes | 15235 | 000 | ZO | 8 |
| 15 | Les Ternes | 15235 | 000 | ZO | 9 |
| 15 | Les Ternes | 15235 | 000 | ZO | 10 |
| 15 | Les Ternes | 15235 | 000 | ZO | 11 |
| 15 | Les Ternes | 15235 | 000 | ZO | 12 |

| Dept | Nom Commune | INSEE | Pre_Sect | SECTION | N° Parcelle |
|------|-------------|-------|----------|---------|-------------|
| 15 | Les Ternes | 15235 | 000 | ZO | 14 |
| 15 | Les Ternes | 15235 | 000 | ZO | 15 |
| 15 | Les Ternes | 15235 | 000 | ZO | 16 |
| 15 | Les Ternes | 15235 | 000 | ZO | 17 |
| 15 | Les Ternes | 15235 | 000 | ZO | 18 |
| 15 | Les Ternes | 15235 | 000 | ZO | 21 |
| 15 | Les Ternes | 15235 | 000 | ZO | 26 |
| 15 | Les Ternes | 15235 | 000 | ZO | 28 |
| 15 | Les Ternes | 15235 | 000 | ZO | 29 |
| 15 | Les Ternes | 15235 | 000 | ZO | 30 |
| 15 | Les Ternes | 15235 | 000 | ZO | 31 |
| 15 | Les Ternes | 15235 | 000 | ZO | 33 |
| 15 | Les Ternes | 15235 | 000 | ZO | 34 |
| 15 | Les Ternes | 15235 | 000 | ZO | 37 |
| 15 | Les Ternes | 15235 | 000 | ZO | 38 |
| 15 | Les Ternes | 15235 | 000 | ZO | 39 |
| 15 | Les Ternes | 15235 | 000 | ZO | 40 |
| 15 | Les Ternes | 15235 | 000 | ZO | 42 |
| 15 | Les Ternes | 15235 | 000 | ZO | 43 |
| 15 | Les Ternes | 15235 | 000 | ZO | 45 |
| 15 | Les Ternes | 15235 | 000 | ZO | 46 |
| 15 | Les Ternes | 15235 | 000 | ZO | 47 |
| 15 | Les Ternes | 15235 | 000 | ZO | 48 |
| 15 | Les Ternes | 15235 | 000 | ZO | 49 |
| 15 | Les Ternes | 15235 | 000 | ZO | 50 |
| 15 | Les Ternes | 15235 | 000 | ZO | 51 |
| 15 | Les Ternes | 15235 | 000 | ZO | 52 |
| 15 | Les Ternes | 15235 | 000 | ZO | 53 |
| 15 | Les Ternes | 15235 | 000 | ZO | 54 |
| 15 | Les Ternes | 15235 | 000 | ZO | 56 |
| 15 | Les Ternes | 15235 | 000 | ZO | 57 |
| 15 | Les Ternes | 15235 | 000 | ZO | 58 |
| 15 | Les Ternes | 15235 | 000 | ZO | 59 |
| 15 | Les Ternes | 15235 | 000 | ZO | 60 |
| 15 | Les Ternes | 15235 | 000 | ZO | 61 |
| 15 | Les Ternes | 15235 | 000 | ZO | 62 |
| 15 | Les Ternes | 15235 | 000 | ZO | 63 |
| 15 | Les Ternes | 15235 | 000 | ZO | 64 |
| 15 | Les Ternes | 15235 | 000 | ZO | 65 |
| 15 | Les Ternes | 15235 | 000 | ZO | 66 |
| 15 | Les Ternes | 15235 | 000 | ZO | 67 |
| 15 | Les Ternes | 15235 | 000 | ZO | 68 |
| 15 | Les Ternes | 15235 | 000 | ZO | 69 |
| 15 | Les Ternes | 15235 | 000 | ZO | 70 |
| 15 | Les Ternes | 15235 | 000 | ZO | 71 |
| 15 | Les Ternes | 15235 | 000 | ZO | 72 |
| 15 | Les Ternes | 15235 | 000 | ZO | 73 |
| 15 | Les Ternes | 15235 | 000 | ZO | 74 |
| 15 | Les Ternes | 15235 | 000 | ZO | 75 |
| 15 | Les Ternes | 15235 | 000 | ZO | 76 |
| 15 | Les Ternes | 15235 | 000 | ZO | 77 |
| 15 | Les Ternes | 15235 | 000 | ZO | 78 |
| 15 | Les Ternes | 15235 | 000 | ZO | 79 |
| 15 | Les Ternes | 15235 | 000 | ZO | 80 |
| 15 | Les Ternes | 15235 | 000 | ZO | 81 |
| 15 | Les Ternes | 15235 | 000 | ZO | 82 |
| 15 | Les Ternes | 15235 | 000 | ZO | 84 |
| 15 | Les Ternes | 15235 | 000 | ZO | 85 |
| 15 | Les Ternes | 15235 | 000 | ZO | 86 |
| 15 | Les Ternes | 15235 | 000 | ZO | 87 |
| 15 | Les Ternes | 15235 | 000 | ZO | 88 |
| 15 | Les Ternes | 15235 | 000 | ZO | 92 |
| 15 | Les Ternes | 15235 | 000 | ZO | 94 |
| 15 | Les Ternes | 15235 | 000 | ZO | 102 |
| 15 | Les Ternes | 15235 | 000 | ZO | 104 |
| 15 | Les Ternes | 15235 | 000 | ZO | 105 |
| 15 | Les Ternes | 15235 | 000 | ZO | 106 |
| 15 | Les Ternes | 15235 | 000 | ZO | 107 |
| 15 | Les Ternes | 15235 | 000 | ZO | 108 |
| 15 | Les Ternes | 15235 | 000 | ZO | 109 |
| 15 | Les Ternes | 15235 | 000 | ZO | 110 |
| 15 | Les Ternes | 15235 | 000 | ZO | 111 |
| 15 | Les Ternes | 15235 | 000 | ZO | 112 |
| 15 | Les Ternes | 15235 | 000 | ZO | 113 |
| 15 | Les Ternes | 15235 | 000 | ZO | 114 |
| 15 | Les Ternes | 15235 | 000 | ZO | 117 |
| 15 | Les Ternes | 15235 | 000 | ZO | 118 |
| 15 | Les Ternes | 15235 | 000 | ZO | 119 |
| 15 | Les Ternes | 15235 | 000 | ZO | 120 |

| Dept | Nom Commune | INSEE | Pre_Sect | SECTION | N° Parcelle |
|------|-------------|-------|----------|---------|-------------|
| 15 | Les Ternes | 15235 | 000 | ZO | 121 |
| 15 | Les Ternes | 15235 | 000 | ZO | 122 |
| 15 | Les Ternes | 15235 | 000 | ZO | 125 |
| 15 | Les Ternes | 15235 | 000 | ZP | 1 |
| 15 | Les Ternes | 15235 | 000 | ZP | 2 |
| 15 | Les Ternes | 15235 | 000 | ZP | 4 |
| 15 | Les Ternes | 15235 | 000 | ZP | 5 |
| 15 | Les Ternes | 15235 | 000 | ZP | 7 |
| 15 | Les Ternes | 15235 | 000 | ZP | 8 |
| 15 | Les Ternes | 15235 | 000 | ZP | 10 |
| 15 | Les Ternes | 15235 | 000 | ZP | 11 |
| 15 | Les Ternes | 15235 | 000 | ZP | 12 |
| 15 | Les Ternes | 15235 | 000 | ZP | 19 |
| 15 | Les Ternes | 15235 | 000 | ZP | 20 |
| 15 | Les Ternes | 15235 | 000 | ZP | 22 |
| 15 | Les Ternes | 15235 | 000 | ZP | 29 |
| 15 | Les Ternes | 15235 | 000 | ZP | 30 |
| 15 | Les Ternes | 15235 | 000 | ZP | 32 |
| 15 | Les Ternes | 15235 | 000 | ZP | 33 |
| 15 | Les Ternes | 15235 | 000 | ZP | 34 |
| 15 | Les Ternes | 15235 | 000 | ZP | 35 |
| 15 | Les Ternes | 15235 | 000 | ZP | 36 |
| 15 | Les Ternes | 15235 | 000 | ZP | 37 |
| 15 | Les Ternes | 15235 | 000 | ZP | 38 |
| 15 | Les Ternes | 15235 | 000 | ZP | 39 |
| 15 | Les Ternes | 15235 | 000 | ZP | 41 |
| 15 | Les Ternes | 15235 | 000 | ZP | 42 |
| 15 | Les Ternes | 15235 | 000 | ZP | 43 |
| 15 | Les Ternes | 15235 | 000 | ZP | 44 |
| 15 | Les Ternes | 15235 | 000 | ZP | 49 |
| 15 | Les Ternes | 15235 | 000 | ZP | 51 |
| 15 | Les Ternes | 15235 | 000 | ZP | 52 |
| 15 | Les Ternes | 15235 | 000 | ZP | 55 |
| 15 | Les Ternes | 15235 | 000 | ZP | 56 |
| 15 | Les Ternes | 15235 | 000 | ZP | 57 |
| 15 | Les Ternes | 15235 | 000 | ZP | 58 |
| 15 | Les Ternes | 15235 | 000 | ZP | 59 |
| 15 | Les Ternes | 15235 | 000 | ZP | 61 |
| 15 | Les Ternes | 15235 | 000 | ZP | 62 |
| 15 | Les Ternes | 15235 | 000 | ZP | 63 |
| 15 | Les Ternes | 15235 | 000 | ZP | 64 |
| 15 | Les Ternes | 15235 | 000 | ZP | 65 |
| 15 | Les Ternes | 15235 | 000 | ZP | 66 |
| 15 | Les Ternes | 15235 | 000 | ZP | 67 |
| 15 | Les Ternes | 15235 | 000 | ZP | 68 |
| 15 | Les Ternes | 15235 | 000 | ZP | 69 |
| 15 | Les Ternes | 15235 | 000 | ZP | 70 |
| 15 | Les Ternes | 15235 | 000 | ZP | 71 |
| 15 | Les Ternes | 15235 | 000 | ZP | 72 |
| 15 | Les Ternes | 15235 | 000 | ZP | 73 |
| 15 | Les Ternes | 15235 | 000 | ZP | 74 |
| 15 | Les Ternes | 15235 | 000 | ZP | 75 |
| 15 | Les Ternes | 15235 | 000 | ZP | 76 |
| 15 | Les Ternes | 15235 | 000 | ZP | 77 |
| 15 | Les Ternes | 15235 | 000 | ZP | 78 |
| 15 | Les Ternes | 15235 | 000 | ZP | 79 |
| 15 | Les Ternes | 15235 | 000 | ZP | 80 |
| 15 | Les Ternes | 15235 | 000 | ZP | 81 |
| 15 | Les Ternes | 15235 | 000 | ZP | 82 |
| 15 | Les Ternes | 15235 | 000 | ZP | 83 |
| 15 | Les Ternes | 15235 | 000 | ZP | 84 |
| 15 | Les Ternes | 15235 | 000 | ZP | 85 |
| 15 | Les Ternes | 15235 | 000 | ZP | 86 |
| 15 | Les Ternes | 15235 | 000 | ZP | 87 |
| 15 | Les Ternes | 15235 | 000 | ZP | 88 |
| 15 | Les Ternes | 15235 | 000 | ZP | 89 |
| 15 | Les Ternes | 15235 | 000 | ZP | 90 |
| 15 | Les Ternes | 15235 | 000 | ZP | 91 |
| 15 | Les Ternes | 15235 | 000 | ZP | 92 |
| 15 | Les Ternes | 15235 | 000 | ZP | 93 |
| 15 | Les Ternes | 15235 | 000 | ZP | 94 |
| 15 | Les Ternes | 15235 | 000 | ZP | 95 |
| 15 | Les Ternes | 15235 | 000 | ZP | 96 |
| 15 | Les Ternes | 15235 | 000 | ZP | 97 |
| 15 | Les Ternes | 15235 | 000 | ZP | 98 |
| 15 | Les Ternes | 15235 | 000 | ZP | 99 |
| 15 | Les Ternes | 15235 | 000 | ZP | 105 |
| 15 | Les Ternes | 15235 | 000 | ZP | 107 |
| 15 | Les Ternes | 15235 | 000 | ZP | 108 |

| Dept | Nom Commune | INSEE | Pre_Sect | SECTION | N° Parcelle |
|------|-------------|-------|----------|---------|-------------|
| 15 | Les Ternes | 15235 | 000 | ZP | 109 |
| 15 | Les Ternes | 15235 | 000 | ZP | 113 |
| 15 | Les Ternes | 15235 | 000 | ZP | 114 |
| 15 | Les Ternes | 15235 | 000 | ZP | 115 |
| 15 | Les Ternes | 15235 | 000 | ZP | 118 |
| 15 | Les Ternes | 15235 | 000 | ZP | 120 |
| 15 | Les Ternes | 15235 | 000 | ZP | 121 |
| 15 | Les Ternes | 15235 | 000 | ZP | 124 |
| 15 | Les Ternes | 15235 | 000 | ZP | 126 |
| 15 | Les Ternes | 15235 | 000 | ZP | 128 |
| 15 | Les Ternes | 15235 | 000 | ZP | 130 |
| 15 | Les Ternes | 15235 | 000 | ZP | 131 |
| 15 | Les Ternes | 15235 | 000 | ZP | 132 |
| 15 | Les Ternes | 15235 | 000 | ZP | 133 |
| 15 | Les Ternes | 15235 | 000 | ZP | 134 |
| 15 | Les Ternes | 15235 | 000 | ZP | 135 |
| 15 | Les Ternes | 15235 | 000 | ZP | 136 |
| 15 | Les Ternes | 15235 | 000 | ZP | 137 |
| 15 | Les Ternes | 15235 | 000 | ZR | 46 |
| 15 | Les Ternes | 15235 | 000 | ZR | 47 |
| 15 | Les Ternes | 15235 | 000 | ZR | 48 |
| 15 | Les Ternes | 15235 | 000 | ZR | 49 |
| 15 | Les Ternes | 15235 | 000 | ZR | 50 |
| 15 | Les Ternes | 15235 | 000 | ZR | 51 |
| 15 | Les Ternes | 15235 | 000 | ZR | 52 |
| 15 | Les Ternes | 15235 | 000 | ZR | 53 |
| 15 | Les Ternes | 15235 | 000 | ZR | 54 |
| 15 | Les Ternes | 15235 | 000 | ZR | 55 |
| 15 | Les Ternes | 15235 | 000 | ZR | 56 |
| 15 | Les Ternes | 15235 | 000 | ZR | 57 |
| 15 | Les Ternes | 15235 | 000 | ZR | 58 |
| 15 | Les Ternes | 15235 | 000 | ZR | 59 |
| 15 | Les Ternes | 15235 | 000 | ZR | 61 |
| 15 | Les Ternes | 15235 | 000 | ZR | 62 |
| 15 | Les Ternes | 15235 | 000 | ZR | 63 |
| 15 | Les Ternes | 15235 | 000 | ZR | 64 |
| 15 | Les Ternes | 15235 | 000 | ZR | 65 |
| 15 | Les Ternes | 15235 | 000 | ZR | 81 |
| 15 | Les Ternes | 15235 | 000 | ZR | 83 |
| 15 | Les Ternes | 15235 | 000 | ZS | 1 |
| 15 | Les Ternes | 15235 | 000 | ZS | 2 |
| 15 | Les Ternes | 15235 | 000 | ZS | 3 |
| 15 | Les Ternes | 15235 | 000 | ZS | 4 |
| 15 | Les Ternes | 15235 | 000 | ZS | 5 |
| 15 | Les Ternes | 15235 | 000 | ZS | 6 |
| 15 | Les Ternes | 15235 | 000 | ZS | 7 |
| 15 | Les Ternes | 15235 | 000 | ZS | 8 |
| 15 | Les Ternes | 15235 | 000 | ZS | 9 |
| 15 | Les Ternes | 15235 | 000 | ZS | 10 |
| 15 | Les Ternes | 15235 | 000 | ZS | 11 |
| 15 | Les Ternes | 15235 | 000 | ZS | 12 |
| 15 | Les Ternes | 15235 | 000 | ZS | 14 |
| 15 | Les Ternes | 15235 | 000 | ZS | 16 |
| 15 | Les Ternes | 15235 | 000 | ZS | 17 |
| 15 | Les Ternes | 15235 | 000 | ZS | 18 |
| 15 | Les Ternes | 15235 | 000 | ZS | 19 |
| 15 | Les Ternes | 15235 | 000 | ZS | 20 |
| 15 | Les Ternes | 15235 | 000 | ZS | 21 |
| 15 | Les Ternes | 15235 | 000 | ZS | 22 |
| 15 | Les Ternes | 15235 | 000 | ZS | 23 |
| 15 | Les Ternes | 15235 | 000 | ZS | 24 |
| 15 | Les Ternes | 15235 | 000 | ZS | 25 |
| 15 | Les Ternes | 15235 | 000 | ZS | 26 |
| 15 | Les Ternes | 15235 | 000 | ZS | 28 |
| 15 | Les Ternes | 15235 | 000 | ZS | 31 |
| 15 | Les Ternes | 15235 | 000 | ZS | 32 |
| 15 | Les Ternes | 15235 | 000 | ZS | 33 |
| 15 | Les Ternes | 15235 | 000 | ZT | 1 |
| 15 | Les Ternes | 15235 | 000 | ZT | 2 |
| 15 | Les Ternes | 15235 | 000 | ZT | 3 |
| 15 | Les Ternes | 15235 | 000 | ZT | 4 |
| 15 | Les Ternes | 15235 | 000 | ZT | 5 |
| 15 | Les Ternes | 15235 | 000 | ZT | 8 |
| 15 | Les Ternes | 15235 | 000 | ZT | 9 |
| 15 | Les Ternes | 15235 | 000 | ZT | 10 |
| 15 | Les Ternes | 15235 | 000 | ZT | 12 |
| 15 | Les Ternes | 15235 | 000 | ZT | 14 |
| 15 | Les Ternes | 15235 | 000 | ZT | 15 |
| 15 | Les Ternes | 15235 | 000 | ZT | 16 |

| Dept | Nom Commune | INSEE | Pre_Sect | SECTION | N° Parcelle |
|------|-------------|-------|----------|---------|-------------|
| 15 | Les Ternes | 15235 | 000 | ZT | 18 |
| 15 | Les Ternes | 15235 | 000 | ZT | 19 |
| 15 | Les Ternes | 15235 | 000 | ZT | 20 |
| 15 | Les Ternes | 15235 | 000 | ZT | 21 |
| 15 | Les Ternes | 15235 | 000 | ZT | 22 |
| 15 | Les Ternes | 15235 | 000 | ZT | 23 |
| 15 | Les Ternes | 15235 | 000 | ZT | 24 |
| 15 | Les Ternes | 15235 | 000 | ZT | 25 |
| 15 | Les Ternes | 15235 | 000 | ZT | 27 |
| 15 | Les Ternes | 15235 | 000 | ZT | 28 |
| 15 | Les Ternes | 15235 | 000 | ZT | 29 |
| 15 | Les Ternes | 15235 | 000 | ZT | 30 |
| 15 | Les Ternes | 15235 | 000 | ZT | 32 |
| 15 | Les Ternes | 15235 | 000 | ZT | 34 |
| 15 | Les Ternes | 15235 | 000 | ZT | 35 |
| 15 | Les Ternes | 15235 | 000 | ZT | 36 |
| 15 | Les Ternes | 15235 | 000 | ZT | 37 |
| 15 | Les Ternes | 15235 | 000 | ZT | 38 |
| 15 | Les Ternes | 15235 | 000 | ZT | 39 |
| 15 | Les Ternes | 15235 | 000 | ZT | 40 |
| 15 | Les Ternes | 15235 | 000 | ZT | 41 |
| 15 | Les Ternes | 15235 | 000 | ZT | 42 |
| 15 | Les Ternes | 15235 | 000 | ZT | 43 |
| 15 | Les Ternes | 15235 | 000 | ZT | 44 |
| 15 | Les Ternes | 15235 | 000 | ZT | 45 |
| 15 | Les Ternes | 15235 | 000 | ZT | 47 |
| 15 | Les Ternes | 15235 | 000 | ZT | 48 |
| 15 | Les Ternes | 15235 | 000 | ZT | 49 |
| 15 | Les Ternes | 15235 | 000 | ZT | 50 |
| 15 | Les Ternes | 15235 | 000 | ZT | 51 |
| 15 | Les Ternes | 15235 | 000 | ZT | 52 |
| 15 | Les Ternes | 15235 | 000 | ZT | 53 |
| 15 | Les Ternes | 15235 | 000 | ZV | 2 |
| 15 | Les Ternes | 15235 | 000 | ZV | 3 |
| 15 | Les Ternes | 15235 | 000 | ZV | 4 |
| 15 | Les Ternes | 15235 | 000 | ZV | 6 |
| 15 | Les Ternes | 15235 | 000 | ZV | 7 |
| 15 | Les Ternes | 15235 | 000 | ZV | 8 |
| 15 | Les Ternes | 15235 | 000 | ZV | 9 |
| 15 | Les Ternes | 15235 | 000 | ZV | 10 |
| 15 | Les Ternes | 15235 | 000 | ZV | 13 |
| 15 | Les Ternes | 15235 | 000 | ZV | 14 |
| 15 | Les Ternes | 15235 | 000 | ZV | 15 |
| 15 | Les Ternes | 15235 | 000 | ZV | 27 |
| 15 | Les Ternes | 15235 | 000 | ZV | 28 |
| 15 | Les Ternes | 15235 | 000 | ZV | 29 |
| 15 | Les Ternes | 15235 | 000 | ZV | 30 |
| 15 | Les Ternes | 15235 | 000 | ZV | 31 |
| 15 | Les Ternes | 15235 | 000 | ZV | 32 |
| 15 | Les Ternes | 15235 | 000 | ZV | 33 |
| 15 | Les Ternes | 15235 | 000 | ZV | 34 |
| 15 | Les Ternes | 15235 | 000 | ZV | 35 |
| 15 | Les Ternes | 15235 | 000 | ZV | 36 |
| 15 | Les Ternes | 15235 | 000 | ZV | 38 |
| 15 | Les Ternes | 15235 | 000 | ZV | 39 |
| 15 | Les Ternes | 15235 | 000 | ZV | 44 |
| 15 | Les Ternes | 15235 | 000 | ZV | 49 |
| 15 | Les Ternes | 15235 | 000 | ZV | 50 |
| 15 | Les Ternes | 15235 | 000 | ZV | 51 |
| 15 | Les Ternes | 15235 | 000 | ZV | 58 |
| 15 | Les Ternes | 15235 | 000 | ZV | 59 |
| 15 | Les Ternes | 15235 | 000 | ZV | 63 |
| 15 | Les Ternes | 15235 | 000 | ZV | 64 |
| 15 | Les Ternes | 15235 | 000 | ZV | 67 |
| 15 | Les Ternes | 15235 | 000 | ZV | 68 |
| 15 | Les Ternes | 15235 | 000 | ZV | 69 |
| 15 | Les Ternes | 15235 | 000 | ZV | 70 |
| 15 | Les Ternes | 15235 | 000 | ZV | 71 |
| 15 | Les Ternes | 15235 | 000 | ZV | 72 |
| 15 | Les Ternes | 15235 | 000 | ZV | 73 |
| 15 | Les Ternes | 15235 | 000 | ZV | 74 |
| 15 | Les Ternes | 15235 | 000 | ZX | 1 |
| 15 | Les Ternes | 15235 | 000 | ZX | 2 |
| 15 | Les Ternes | 15235 | 000 | ZX | 4 |
| 15 | Les Ternes | 15235 | 000 | ZX | 6 |
| 15 | Les Ternes | 15235 | 000 | ZX | 13 |
| 15 | Les Ternes | 15235 | 000 | ZX | 14 |
| 15 | Les Ternes | 15235 | 000 | ZX | 16 |
| 15 | Les Ternes | 15235 | 000 | ZX | 59 |

| Dept | Nom Commune | INSEE | Pre_Sect | SECTION | N° Parcelle |
|------|-------------|-------|----------|---------|-------------|
| 15 | Les Ternes | 15235 | 000 | ZX | 60 |
| 15 | Les Ternes | 15235 | 000 | ZX | 61 |
| 15 | Les Ternes | 15235 | 000 | ZX | 62 |
| 15 | Les Ternes | 15235 | 000 | ZX | 63 |
| 15 | Les Ternes | 15235 | 000 | ZX | 64 |
| 15 | Les Ternes | 15235 | 000 | ZX | 65 |
| 15 | Les Ternes | 15235 | 000 | ZX | 66 |
| 15 | Les Ternes | 15235 | 000 | ZX | 67 |
| 15 | Les Ternes | 15235 | 000 | ZX | 68 |
| 15 | Les Ternes | 15235 | 000 | ZX | 82 |
| 15 | Les Ternes | 15235 | 000 | ZX | 83 |
| 15 | Les Ternes | 15235 | 000 | ZX | 85 |
| 15 | Les Ternes | 15235 | 000 | ZX | 87 |
| 15 | Les Ternes | 15235 | 000 | ZX | 90 |
| 15 | Les Ternes | 15235 | 000 | ZX | 91 |
| 15 | Les Ternes | 15235 | 000 | ZX | 92 |
| 15 | Les Ternes | 15235 | 000 | ZX | 93 |
| 15 | Les Ternes | 15235 | 000 | ZX | 94 |
| 15 | Les Ternes | 15235 | 000 | ZX | 95 |
| 15 | Les Ternes | 15235 | 000 | ZX | 96 |
| 15 | Les Ternes | 15235 | 000 | ZX | 97 |
| 15 | Les Ternes | 15235 | 000 | ZX | 98 |
| 15 | Les Ternes | 15235 | 000 | ZX | 99 |
| 15 | Les Ternes | 15235 | 000 | ZX | 100 |
| 15 | Les Ternes | 15235 | 000 | ZX | 101 |
| 15 | Les Ternes | 15235 | 000 | ZX | 102 |
| 15 | Les Ternes | 15235 | 000 | ZX | 105 |
| 15 | Les Ternes | 15235 | 000 | ZX | 106 |
| 15 | Les Ternes | 15235 | 000 | ZX | 107 |
| 15 | Les Ternes | 15235 | 000 | ZX | 108 |
| 15 | Ussel | 15244 | 000 | ZA | 10 |
| 15 | Ussel | 15244 | 000 | ZA | 12 |
| 15 | Ussel | 15244 | 000 | ZA | 13 |
| 15 | Ussel | 15244 | 000 | ZA | 21 |
| 15 | Ussel | 15244 | 000 | ZA | 23 |
| 15 | Ussel | 15244 | 000 | ZA | 24 |
| 15 | Ussel | 15244 | 000 | ZA | 25 |
| 15 | Ussel | 15244 | 000 | ZA | 26 |
| 15 | Ussel | 15244 | 000 | ZA | 28 |
| 15 | Ussel | 15244 | 000 | ZA | 29 |
| 15 | Ussel | 15244 | 000 | ZA | 31 |
| 15 | Ussel | 15244 | 000 | ZA | 33 |
| 15 | Ussel | 15244 | 000 | ZA | 35 |
| 15 | Ussel | 15244 | 000 | ZA | 36 |
| 15 | Ussel | 15244 | 000 | ZA | 38 |
| 15 | Ussel | 15244 | 000 | ZA | 43 |
| 15 | Ussel | 15244 | 000 | ZA | 45 |
| 15 | Ussel | 15244 | 000 | ZA | 46 |
| 15 | Ussel | 15244 | 000 | ZA | 47 |
| 15 | Ussel | 15244 | 000 | ZA | 48 |
| 15 | Ussel | 15244 | 000 | ZA | 49 |
| 15 | Ussel | 15244 | 000 | ZA | 50 |
| 15 | Ussel | 15244 | 000 | ZA | 52 |
| 15 | Ussel | 15244 | 000 | ZA | 55 |
| 15 | Ussel | 15244 | 000 | ZA | 56 |
| 15 | Ussel | 15244 | 000 | ZA | 57 |
| 15 | Ussel | 15244 | 000 | ZA | 58 |
| 15 | Ussel | 15244 | 000 | ZA | 60 |
| 15 | Ussel | 15244 | 000 | ZA | 61 |
| 15 | Ussel | 15244 | 000 | ZA | 62 |
| 15 | Ussel | 15244 | 000 | ZA | 63 |
| 15 | Ussel | 15244 | 000 | ZA | 64 |
| 15 | Ussel | 15244 | 000 | ZA | 65 |
| 15 | Ussel | 15244 | 000 | ZA | 66 |
| 15 | Ussel | 15244 | 000 | ZA | 67 |
| 15 | Ussel | 15244 | 000 | ZA | 68 |
| 15 | Ussel | 15244 | 000 | ZA | 69 |
| 15 | Ussel | 15244 | 000 | ZA | 70 |
| 15 | Ussel | 15244 | 000 | ZA | 71 |
| 15 | Ussel | 15244 | 000 | ZA | 74 |
| 15 | Ussel | 15244 | 000 | ZA | 76 |
| 15 | Ussel | 15244 | 000 | ZA | 77 |
| 15 | Ussel | 15244 | 000 | ZA | 78 |
| 15 | Ussel | 15244 | 000 | ZA | 79 |
| 15 | Ussel | 15244 | 000 | ZA | 80 |
| 15 | Ussel | 15244 | 000 | ZA | 81 |
| 15 | Ussel | 15244 | 000 | ZA | 82 |
| 15 | Ussel | 15244 | 000 | ZA | 83 |
| 15 | Ussel | 15244 | 000 | ZA | 84 |

| Dept | Nom Commune | INSEE | Pre_Sect | SECTION | N° Parcelle |
|------|-------------|-------|----------|---------|-------------|
| 15 | Ussel | 15244 | 000 | ZA | 87 |
| 15 | Ussel | 15244 | 000 | ZA | 89 |
| 15 | Ussel | 15244 | 000 | ZA | 93 |
| 15 | Ussel | 15244 | 000 | ZA | 103 |
| 15 | Ussel | 15244 | 000 | ZA | 105 |
| 15 | Ussel | 15244 | 000 | ZA | 106 |
| 15 | Ussel | 15244 | 000 | ZA | 108 |
| 15 | Ussel | 15244 | 000 | ZA | 110 |
| 15 | Ussel | 15244 | 000 | ZA | 113 |
| 15 | Ussel | 15244 | 000 | ZA | 114 |
| 15 | Ussel | 15244 | 000 | ZA | 115 |
| 15 | Ussel | 15244 | 000 | ZA | 116 |
| 15 | Ussel | 15244 | 000 | ZA | 117 |
| 15 | Ussel | 15244 | 000 | ZA | 118 |
| 15 | Ussel | 15244 | 000 | ZA | 119 |
| 15 | Ussel | 15244 | 000 | ZA | 123 |
| 15 | Ussel | 15244 | 000 | ZA | 124 |
| 15 | Ussel | 15244 | 000 | ZA | 125 |
| 15 | Ussel | 15244 | 000 | ZA | 126 |
| 15 | Ussel | 15244 | 000 | ZA | 127 |
| 15 | Ussel | 15244 | 000 | ZA | 128 |
| 15 | Ussel | 15244 | 000 | ZA | 129 |
| 15 | Ussel | 15244 | 000 | ZA | 130 |
| 15 | Ussel | 15244 | 000 | ZA | 131 |
| 15 | Ussel | 15244 | 000 | ZA | 135 |
| 15 | Ussel | 15244 | 000 | ZA | 136 |
| 15 | Ussel | 15244 | 000 | ZA | 137 |
| 15 | Ussel | 15244 | 000 | ZA | 139 |
| 15 | Ussel | 15244 | 000 | ZA | 141 |
| 15 | Ussel | 15244 | 000 | ZA | 142 |
| 15 | Ussel | 15244 | 000 | ZA | 143 |
| 15 | Ussel | 15244 | 000 | ZA | 144 |
| 15 | Ussel | 15244 | 000 | ZA | 145 |
| 15 | Ussel | 15244 | 000 | ZA | 149 |
| 15 | Ussel | 15244 | 000 | ZA | 150 |
| 15 | Ussel | 15244 | 000 | ZA | 153 |
| 15 | Ussel | 15244 | 000 | ZA | 154 |
| 15 | Ussel | 15244 | 000 | ZA | 155 |
| 15 | Ussel | 15244 | 000 | ZA | 156 |
| 15 | Ussel | 15244 | 000 | ZA | 158 |
| 15 | Ussel | 15244 | 000 | ZA | 160 |
| 15 | Ussel | 15244 | 000 | ZA | 164 |
| 15 | Ussel | 15244 | 000 | ZA | 167 |
| 15 | Ussel | 15244 | 000 | ZA | 168 |
| 15 | Ussel | 15244 | 000 | ZA | 169 |
| 15 | Ussel | 15244 | 000 | ZA | 171 |
| 15 | Ussel | 15244 | 000 | ZA | 172 |
| 15 | Ussel | 15244 | 000 | ZA | 173 |
| 15 | Ussel | 15244 | 000 | ZA | 174 |
| 15 | Ussel | 15244 | 000 | ZA | 175 |
| 15 | Ussel | 15244 | 000 | ZA | 176 |
| 15 | Ussel | 15244 | 000 | ZA | 177 |
| 15 | Ussel | 15244 | 000 | ZA | 178 |
| 15 | Ussel | 15244 | 000 | ZA | 179 |
| 15 | Ussel | 15244 | 000 | ZA | 180 |
| 15 | Ussel | 15244 | 000 | ZA | 181 |
| 15 | Ussel | 15244 | 000 | ZA | 183 |
| 15 | Ussel | 15244 | 000 | ZA | 184 |
| 15 | Ussel | 15244 | 000 | ZA | 185 |
| 15 | Ussel | 15244 | 000 | ZA | 186 |
| 15 | Ussel | 15244 | 000 | ZA | 187 |
| 15 | Ussel | 15244 | 000 | ZA | 188 |
| 15 | Ussel | 15244 | 000 | ZA | 189 |
| 15 | Ussel | 15244 | 000 | ZA | 190 |
| 15 | Ussel | 15244 | 000 | ZA | 191 |
| 15 | Ussel | 15244 | 000 | ZA | 192 |
| 15 | Ussel | 15244 | 000 | ZA | 196 |
| 15 | Ussel | 15244 | 000 | ZA | 197 |
| 15 | Ussel | 15244 | 000 | ZA | 198 |
| 15 | Ussel | 15244 | 000 | ZA | 199 |
| 15 | Ussel | 15244 | 000 | ZA | 200 |
| 15 | Ussel | 15244 | 000 | ZA | 201 |
| 15 | Ussel | 15244 | 000 | ZA | 202 |
| 15 | Ussel | 15244 | 000 | ZA | 203 |
| 15 | Ussel | 15244 | 000 | ZA | 204 |
| 15 | Ussel | 15244 | 000 | ZA | 205 |
| 15 | Ussel | 15244 | 000 | ZA | 206 |
| 15 | Ussel | 15244 | 000 | ZA | 207 |
| 15 | Ussel | 15244 | 000 | ZA | 208 |

| Dept | Nom Commune | INSEE | Pre_Sect | SECTION | N° Parcelle |
|------|-------------|-------|----------|---------|-------------|
| 15 | Ussel | 15244 | 000 | ZB | 15 |
| 15 | Ussel | 15244 | 000 | ZB | 16 |
| 15 | Ussel | 15244 | 000 | ZB | 17 |
| 15 | Ussel | 15244 | 000 | ZB | 18 |
| 15 | Ussel | 15244 | 000 | ZB | 19 |
| 15 | Ussel | 15244 | 000 | ZB | 23 |
| 15 | Ussel | 15244 | 000 | ZB | 24 |
| 15 | Ussel | 15244 | 000 | ZB | 25 |
| 15 | Ussel | 15244 | 000 | ZB | 26 |
| 15 | Ussel | 15244 | 000 | ZB | 27 |
| 15 | Ussel | 15244 | 000 | ZB | 29 |
| 15 | Ussel | 15244 | 000 | ZB | 30 |
| 15 | Ussel | 15244 | 000 | ZB | 31 |
| 15 | Ussel | 15244 | 000 | ZB | 32 |
| 15 | Ussel | 15244 | 000 | ZB | 34 |
| 15 | Ussel | 15244 | 000 | ZB | 35 |
| 15 | Ussel | 15244 | 000 | ZB | 36 |
| 15 | Ussel | 15244 | 000 | ZB | 38 |
| 15 | Ussel | 15244 | 000 | ZB | 39 |
| 15 | Ussel | 15244 | 000 | ZB | 40 |
| 15 | Ussel | 15244 | 000 | ZB | 41 |
| 15 | Ussel | 15244 | 000 | ZB | 43 |
| 15 | Ussel | 15244 | 000 | ZB | 44 |
| 15 | Ussel | 15244 | 000 | ZB | 45 |
| 15 | Ussel | 15244 | 000 | ZB | 49 |
| 15 | Ussel | 15244 | 000 | ZB | 50 |
| 15 | Ussel | 15244 | 000 | ZC | 2 |
| 15 | Ussel | 15244 | 000 | ZC | 3 |
| 15 | Ussel | 15244 | 000 | ZC | 5 |
| 15 | Ussel | 15244 | 000 | ZC | 6 |
| 15 | Ussel | 15244 | 000 | ZC | 7 |
| 15 | Ussel | 15244 | 000 | ZC | 8 |
| 15 | Ussel | 15244 | 000 | ZC | 9 |
| 15 | Ussel | 15244 | 000 | ZC | 10 |
| 15 | Ussel | 15244 | 000 | ZC | 11 |
| 15 | Ussel | 15244 | 000 | ZC | 12 |
| 15 | Ussel | 15244 | 000 | ZC | 13 |
| 15 | Ussel | 15244 | 000 | ZC | 14 |
| 15 | Ussel | 15244 | 000 | ZC | 15 |
| 15 | Ussel | 15244 | 000 | ZC | 16 |
| 15 | Ussel | 15244 | 000 | ZC | 18 |
| 15 | Ussel | 15244 | 000 | ZC | 19 |
| 15 | Ussel | 15244 | 000 | ZC | 23 |
| 15 | Ussel | 15244 | 000 | ZC | 24 |
| 15 | Ussel | 15244 | 000 | ZC | 25 |
| 15 | Ussel | 15244 | 000 | ZC | 27 |
| 15 | Ussel | 15244 | 000 | ZC | 28 |
| 15 | Ussel | 15244 | 000 | ZC | 29 |
| 15 | Ussel | 15244 | 000 | ZC | 30 |
| 15 | Ussel | 15244 | 000 | ZC | 31 |
| 15 | Ussel | 15244 | 000 | ZC | 35 |
| 15 | Ussel | 15244 | 000 | ZC | 36 |
| 15 | Ussel | 15244 | 000 | ZC | 39 |
| 15 | Ussel | 15244 | 000 | ZC | 40 |
| 15 | Ussel | 15244 | 000 | ZC | 41 |
| 15 | Ussel | 15244 | 000 | ZC | 44 |
| 15 | Ussel | 15244 | 000 | ZC | 46 |
| 15 | Ussel | 15244 | 000 | ZC | 49 |
| 15 | Ussel | 15244 | 000 | ZC | 55 |
| 15 | Ussel | 15244 | 000 | ZC | 58 |
| 15 | Ussel | 15244 | 000 | ZC | 61 |
| 15 | Ussel | 15244 | 000 | ZC | 62 |
| 15 | Ussel | 15244 | 000 | ZC | 63 |
| 15 | Ussel | 15244 | 000 | ZC | 65 |
| 15 | Ussel | 15244 | 000 | ZC | 66 |
| 15 | Ussel | 15244 | 000 | ZC | 67 |
| 15 | Ussel | 15244 | 000 | ZC | 68 |
| 15 | Ussel | 15244 | 000 | ZC | 69 |
| 15 | Ussel | 15244 | 000 | ZD | 1 |
| 15 | Ussel | 15244 | 000 | ZD | 2 |
| 15 | Ussel | 15244 | 000 | ZD | 7 |
| 15 | Ussel | 15244 | 000 | ZD | 8 |
| 15 | Ussel | 15244 | 000 | ZD | 9 |
| 15 | Ussel | 15244 | 000 | ZD | 10 |
| 15 | Ussel | 15244 | 000 | ZD | 11 |
| 15 | Ussel | 15244 | 000 | ZD | 13 |
| 15 | Ussel | 15244 | 000 | ZD | 15 |
| 15 | Ussel | 15244 | 000 | ZD | 23 |
| 15 | Ussel | 15244 | 000 | ZD | 25 |

| Dept | Nom Commune | INSEE | Pre_Sect | SECTION | N° Parcelle |
|------|-------------|-------|----------|---------|-------------|
| 15 | Ussel | 15244 | 000 | ZD | 27 |
| 15 | Ussel | 15244 | 000 | ZD | 29 |
| 15 | Ussel | 15244 | 000 | ZD | 31 |
| 15 | Ussel | 15244 | 000 | ZD | 33 |
| 15 | Ussel | 15244 | 000 | ZD | 35 |
| 15 | Ussel | 15244 | 000 | ZD | 37 |
| 15 | Ussel | 15244 | 000 | ZD | 39 |
| 15 | Ussel | 15244 | 000 | ZD | 44 |
| 15 | Ussel | 15244 | 000 | ZD | 45 |
| 15 | Ussel | 15244 | 000 | ZE | 1 |
| 15 | Ussel | 15244 | 000 | ZE | 2 |
| 15 | Ussel | 15244 | 000 | ZE | 5 |
| 15 | Ussel | 15244 | 000 | ZE | 6 |
| 15 | Ussel | 15244 | 000 | ZE | 7 |
| 15 | Ussel | 15244 | 000 | ZE | 8 |
| 15 | Ussel | 15244 | 000 | ZE | 9 |
| 15 | Ussel | 15244 | 000 | ZE | 10 |
| 15 | Ussel | 15244 | 000 | ZE | 12 |
| 15 | Ussel | 15244 | 000 | ZE | 13 |
| 15 | Ussel | 15244 | 000 | ZE | 14 |
| 15 | Ussel | 15244 | 000 | ZE | 15 |
| 15 | Ussel | 15244 | 000 | ZE | 18 |
| 15 | Ussel | 15244 | 000 | ZE | 19 |
| 15 | Ussel | 15244 | 000 | ZE | 20 |
| 15 | Ussel | 15244 | 000 | ZE | 21 |
| 15 | Ussel | 15244 | 000 | ZE | 22 |
| 15 | Ussel | 15244 | 000 | ZE | 23 |
| 15 | Ussel | 15244 | 000 | ZE | 24 |
| 15 | Ussel | 15244 | 000 | ZE | 25 |
| 15 | Ussel | 15244 | 000 | ZH | 1 |
| 15 | Ussel | 15244 | 000 | ZH | 2 |
| 15 | Ussel | 15244 | 000 | ZH | 3 |
| 15 | Ussel | 15244 | 000 | ZH | 23 |
| 15 | Ussel | 15244 | 000 | ZH | 31 |
| 15 | Ussel | 15244 | 000 | ZH | 32 |
| 15 | Ussel | 15244 | 000 | ZH | 33 |
| 15 | Ussel | 15244 | 000 | ZH | 34 |
| 15 | Ussel | 15244 | 000 | ZH | 35 |
| 15 | Ussel | 15244 | 000 | ZH | 36 |
| 15 | Ussel | 15244 | 000 | ZH | 37 |
| 15 | Ussel | 15244 | 000 | ZH | 38 |
| 15 | Ussel | 15244 | 000 | ZH | 39 |
| 15 | Ussel | 15244 | 000 | ZH | 40 |
| 15 | Ussel | 15244 | 000 | ZH | 41 |
| 15 | Ussel | 15244 | 000 | ZH | 42 |
| 15 | Ussel | 15244 | 000 | ZH | 44 |
| 15 | Ussel | 15244 | 000 | ZH | 47 |
| 15 | Ussel | 15244 | 000 | ZH | 49 |
| 15 | Ussel | 15244 | 000 | ZH | 51 |
| 15 | Ussel | 15244 | 000 | ZH | 53 |
| 15 | Ussel | 15244 | 000 | ZH | 55 |
| 15 | Ussel | 15244 | 000 | ZH | 57 |
| 15 | Ussel | 15244 | 000 | ZH | 59 |
| 15 | Ussel | 15244 | 000 | ZH | 61 |
| 15 | Ussel | 15244 | 000 | ZH | 62 |
| 15 | Ussel | 15244 | 000 | ZH | 63 |
| 15 | Ussel | 15244 | 000 | ZH | 64 |
| 15 | Ussel | 15244 | 000 | ZH | 65 |
| 15 | Ussel | 15244 | 000 | ZH | 66 |
| 15 | Ussel | 15244 | 000 | ZH | 67 |
| 15 | Ussel | 15244 | 000 | ZH | 68 |
| 15 | Ussel | 15244 | 000 | ZH | 69 |
| 15 | Ussel | 15244 | 000 | ZH | 70 |
| 15 | Ussel | 15244 | 000 | ZH | 71 |
| 15 | Ussel | 15244 | 000 | ZH | 72 |
| 15 | Ussel | 15244 | 000 | ZH | 73 |
| 15 | Ussel | 15244 | 000 | ZH | 74 |
| 15 | Ussel | 15244 | 000 | ZH | 75 |
| 15 | Ussel | 15244 | 000 | ZH | 77 |
| 15 | Ussel | 15244 | 000 | ZH | 78 |
| 15 | Ussel | 15244 | 000 | ZH | 79 |
| 15 | Ussel | 15244 | 000 | ZH | 83 |
| 15 | Ussel | 15244 | 000 | ZH | 84 |
| 15 | Ussel | 15244 | 000 | ZH | 85 |
| 15 | Ussel | 15244 | 000 | ZH | 86 |
| 15 | Ussel | 15244 | 000 | ZI | 3 |
| 15 | Ussel | 15244 | 000 | ZI | 4 |
| 15 | Ussel | 15244 | 000 | ZI | 5 |
| 15 | Ussel | 15244 | 000 | ZI | 6 |

| Dept | Nom Commune | INSEE | Pre_Sect | SECTION | N° Parcelle |
|------|-------------|-------|----------|---------|-------------|
| 15 | Ussel | 15244 | 000 | ZI | 7 |
| 15 | Ussel | 15244 | 000 | ZI | 8 |
| 15 | Ussel | 15244 | 000 | ZI | 11 |
| 15 | Ussel | 15244 | 000 | ZI | 12 |
| 15 | Ussel | 15244 | 000 | ZI | 13 |
| 15 | Ussel | 15244 | 000 | ZI | 14 |
| 15 | Ussel | 15244 | 000 | ZI | 15 |
| 15 | Ussel | 15244 | 000 | ZI | 16 |
| 15 | Ussel | 15244 | 000 | ZI | 18 |
| 15 | Ussel | 15244 | 000 | ZI | 19 |
| 15 | Ussel | 15244 | 000 | ZI | 20 |
| 15 | Ussel | 15244 | 000 | ZI | 21 |
| 15 | Ussel | 15244 | 000 | ZI | 22 |
| 15 | Ussel | 15244 | 000 | ZI | 23 |
| 15 | Ussel | 15244 | 000 | ZI | 24 |
| 15 | Ussel | 15244 | 000 | ZI | 25 |
| 15 | Ussel | 15244 | 000 | ZI | 26 |
| 15 | Ussel | 15244 | 000 | ZI | 28 |
| 15 | Ussel | 15244 | 000 | ZI | 32 |
| 15 | Ussel | 15244 | 000 | ZI | 33 |
| 15 | Ussel | 15244 | 000 | ZI | 34 |
| 15 | Ussel | 15244 | 000 | ZK | 3 |
| 15 | Ussel | 15244 | 000 | ZK | 4 |
| 15 | Ussel | 15244 | 000 | ZK | 5 |
| 15 | Ussel | 15244 | 000 | ZK | 6 |
| 15 | Ussel | 15244 | 000 | ZK | 9 |
| 15 | Ussel | 15244 | 000 | ZK | 10 |
| 15 | Ussel | 15244 | 000 | ZK | 11 |
| 15 | Ussel | 15244 | 000 | ZK | 12 |
| 15 | Ussel | 15244 | 000 | ZK | 14 |
| 15 | Ussel | 15244 | 000 | ZK | 15 |
| 15 | Ussel | 15244 | 000 | ZK | 16 |
| 15 | Ussel | 15244 | 000 | ZK | 18 |
| 15 | Ussel | 15244 | 000 | ZK | 20 |
| 15 | Ussel | 15244 | 000 | ZK | 21 |
| 15 | Ussel | 15244 | 000 | ZK | 22 |
| 15 | Ussel | 15244 | 000 | ZK | 23 |
| 15 | Ussel | 15244 | 000 | ZK | 24 |
| 15 | Ussel | 15244 | 000 | ZK | 25 |
| 15 | Ussel | 15244 | 000 | ZK | 26 |
| 15 | Ussel | 15244 | 000 | ZK | 27 |
| 15 | Ussel | 15244 | 000 | ZK | 28 |
| 15 | Ussel | 15244 | 000 | ZK | 29 |
| 15 | Ussel | 15244 | 000 | ZK | 32 |
| 15 | Ussel | 15244 | 000 | ZK | 33 |
| 15 | Ussel | 15244 | 000 | ZK | 34 |
| 15 | Ussel | 15244 | 000 | ZK | 35 |
| 15 | Ussel | 15244 | 000 | ZK | 36 |
| 15 | Ussel | 15244 | 000 | ZK | 37 |
| 15 | Ussel | 15244 | 000 | ZK | 38 |
| 15 | Ussel | 15244 | 000 | ZK | 39 |
| 15 | Ussel | 15244 | 000 | ZK | 41 |
| 15 | Ussel | 15244 | 000 | ZK | 42 |
| 15 | Ussel | 15244 | 000 | ZK | 43 |
| 15 | Ussel | 15244 | 000 | ZK | 45 |
| 15 | Ussel | 15244 | 000 | ZK | 46 |
| 15 | Ussel | 15244 | 000 | ZK | 47 |
| 15 | Ussel | 15244 | 000 | ZK | 48 |
| 15 | Ussel | 15244 | 000 | ZK | 49 |
| 15 | Ussel | 15244 | 000 | ZK | 50 |
| 15 | Ussel | 15244 | 000 | ZK | 51 |
| 15 | Ussel | 15244 | 000 | ZK | 53 |
| 15 | Ussel | 15244 | 000 | ZK | 54 |
| 15 | Ussel | 15244 | 000 | ZK | 55 |
| 15 | Ussel | 15244 | 000 | ZK | 57 |
| 15 | Ussel | 15244 | 000 | ZK | 58 |
| 15 | Ussel | 15244 | 000 | ZK | 59 |
| 15 | Ussel | 15244 | 000 | ZK | 60 |
| 15 | Ussel | 15244 | 000 | ZK | 61 |
| 15 | Ussel | 15244 | 000 | ZK | 62 |
| 15 | Ussel | 15244 | 000 | ZK | 63 |
| 15 | Ussel | 15244 | 000 | ZK | 64 |
| 15 | Ussel | 15244 | 000 | ZK | 65 |
| 15 | Ussel | 15244 | 000 | ZK | 67 |
| 15 | Ussel | 15244 | 000 | ZK | 68 |
| 15 | Ussel | 15244 | 000 | ZK | 69 |
| 15 | Ussel | 15244 | 000 | ZK | 70 |
| 15 | Ussel | 15244 | 000 | ZK | 71 |
| 15 | Ussel | 15244 | 000 | ZK | 72 |

| Dept | Nom Commune | INSEE | Pre_Sect | SECTION | N° Parcelle |
|------|-------------|-------|----------|---------|-------------|
| 15 | Ussel | 15244 | 000 | ZK | 73 |
| 15 | Ussel | 15244 | 000 | ZK | 75 |
| 15 | Ussel | 15244 | 000 | ZK | 76 |
| 15 | Ussel | 15244 | 000 | ZK | 77 |
| 15 | Ussel | 15244 | 000 | ZK | 79 |
| 15 | Ussel | 15244 | 000 | ZK | 83 |
| 15 | Ussel | 15244 | 000 | ZK | 87 |
| 15 | Ussel | 15244 | 000 | ZK | 89 |
| 15 | Ussel | 15244 | 000 | ZK | 90 |
| 15 | Ussel | 15244 | 000 | ZK | 91 |
| 15 | Ussel | 15244 | 000 | ZK | 94 |
| 15 | Ussel | 15244 | 000 | ZK | 97 |
| 15 | Ussel | 15244 | 000 | ZK | 98 |
| 15 | Ussel | 15244 | 000 | ZK | 99 |
| 15 | Ussel | 15244 | 000 | ZK | 100 |
| 15 | Ussel | 15244 | 000 | ZK | 101 |
| 15 | Ussel | 15244 | 000 | ZK | 102 |
| 15 | Ussel | 15244 | 000 | ZK | 103 |
| 15 | Ussel | 15244 | 000 | ZK | 104 |
| 15 | Ussel | 15244 | 000 | ZK | 105 |
| 15 | Ussel | 15244 | 000 | ZK | 106 |
| 15 | Ussel | 15244 | 000 | ZK | 107 |
| 15 | Ussel | 15244 | 000 | ZK | 108 |
| 15 | Ussel | 15244 | 000 | ZK | 109 |
| 15 | Ussel | 15244 | 000 | ZK | 114 |
| 15 | Ussel | 15244 | 000 | ZK | 115 |
| 15 | Ussel | 15244 | 000 | ZK | 118 |
| 15 | Ussel | 15244 | 000 | ZK | 120 |
| 15 | Ussel | 15244 | 000 | ZK | 121 |
| 15 | Ussel | 15244 | 000 | ZK | 122 |
| 15 | Ussel | 15244 | 000 | ZK | 123 |
| 15 | Ussel | 15244 | 000 | ZK | 124 |
| 15 | Ussel | 15244 | 000 | ZK | 125 |
| 15 | Ussel | 15244 | 000 | ZK | 126 |
| 15 | Ussel | 15244 | 000 | ZK | 127 |
| 15 | Ussel | 15244 | 000 | ZK | 132 |
| 15 | Ussel | 15244 | 000 | ZK | 133 |
| 15 | Ussel | 15244 | 000 | ZK | 134 |
| 15 | Ussel | 15244 | 000 | ZK | 135 |
| 15 | Ussel | 15244 | 000 | ZK | 141 |
| 15 | Ussel | 15244 | 000 | ZK | 143 |
| 15 | Ussel | 15244 | 000 | ZK | 144 |
| 15 | Ussel | 15244 | 000 | ZK | 145 |
| 15 | Ussel | 15244 | 000 | ZK | 146 |
| 15 | Ussel | 15244 | 000 | ZK | 148 |
| 15 | Ussel | 15244 | 000 | ZK | 150 |
| 15 | Ussel | 15244 | 000 | ZK | 151 |
| 15 | Ussel | 15244 | 000 | ZK | 154 |
| 15 | Ussel | 15244 | 000 | ZK | 156 |
| 15 | Ussel | 15244 | 000 | ZK | 158 |
| 15 | Ussel | 15244 | 000 | ZK | 160 |
| 15 | Ussel | 15244 | 000 | ZK | 163 |
| 15 | Ussel | 15244 | 000 | ZK | 165 |
| 15 | Ussel | 15244 | 000 | ZK | 167 |
| 15 | Ussel | 15244 | 000 | ZK | 168 |
| 15 | Ussel | 15244 | 000 | ZK | 169 |
| 15 | Ussel | 15244 | 000 | ZK | 171 |
| 15 | Ussel | 15244 | 000 | ZK | 174 |
| 15 | Ussel | 15244 | 000 | ZK | 176 |
| 15 | Ussel | 15244 | 000 | ZK | 177 |
| 15 | Ussel | 15244 | 000 | ZK | 178 |
| 15 | Ussel | 15244 | 000 | ZK | 179 |
| 15 | Ussel | 15244 | 000 | ZK | 180 |
| 15 | Ussel | 15244 | 000 | ZK | 181 |
| 15 | Ussel | 15244 | 000 | ZK | 182 |
| 15 | Ussel | 15244 | 000 | ZK | 183 |
| 15 | Ussel | 15244 | 000 | ZK | 184 |
| 15 | Ussel | 15244 | 000 | ZK | 185 |
| 15 | Ussel | 15244 | 000 | ZK | 187 |
| 15 | Ussel | 15244 | 000 | ZK | 188 |
| 15 | Ussel | 15244 | 000 | ZK | 189 |
| 15 | Ussel | 15244 | 000 | ZK | 191 |
| 15 | Ussel | 15244 | 000 | ZK | 192 |
| 15 | Ussel | 15244 | 000 | ZK | 193 |
| 15 | Ussel | 15244 | 000 | ZK | 200 |
| 15 | Ussel | 15244 | 000 | ZK | 201 |
| 15 | Ussel | 15244 | 000 | ZK | 202 |
| 15 | Ussel | 15244 | 000 | ZK | 203 |
| 15 | Ussel | 15244 | 000 | ZK | 204 |

| Dept | Nom Commune | INSEE | Pre_Sect | SECTION | N° Parcelle |
|------|-------------|-------|----------|---------|-------------|
| 15 | Ussel | 15244 | 000 | ZK | 205 |
| 15 | Ussel | 15244 | 000 | ZK | 206 |
| 15 | Ussel | 15244 | 000 | ZK | 207 |
| 15 | Ussel | 15244 | 000 | ZK | 208 |
| 15 | Ussel | 15244 | 000 | ZL | 1 |
| 15 | Ussel | 15244 | 000 | ZL | 2 |
| 15 | Ussel | 15244 | 000 | ZL | 3 |
| 15 | Ussel | 15244 | 000 | ZL | 5 |
| 15 | Ussel | 15244 | 000 | ZL | 6 |
| 15 | Ussel | 15244 | 000 | ZL | 7 |
| 15 | Ussel | 15244 | 000 | ZL | 8 |
| 15 | Ussel | 15244 | 000 | ZL | 13 |
| 15 | Ussel | 15244 | 000 | ZL | 14 |
| 15 | Ussel | 15244 | 000 | ZL | 15 |
| 15 | Ussel | 15244 | 000 | ZL | 16 |
| 15 | Ussel | 15244 | 000 | ZL | 18 |
| 15 | Ussel | 15244 | 000 | ZL | 23 |
| 15 | Ussel | 15244 | 000 | ZL | 24 |
| 15 | Ussel | 15244 | 000 | ZL | 25 |
| 15 | Ussel | 15244 | 000 | ZL | 26 |
| 15 | Ussel | 15244 | 000 | ZL | 27 |
| 15 | Ussel | 15244 | 000 | ZL | 28 |
| 15 | Ussel | 15244 | 000 | ZL | 29 |
| 15 | Ussel | 15244 | 000 | ZL | 35 |
| 15 | Ussel | 15244 | 000 | ZL | 36 |
| 15 | Ussel | 15244 | 000 | ZL | 38 |
| 15 | Ussel | 15244 | 000 | ZL | 40 |
| 15 | Ussel | 15244 | 000 | ZL | 42 |
| 15 | Ussel | 15244 | 000 | ZL | 44 |
| 15 | Ussel | 15244 | 000 | ZL | 45 |
| 15 | Ussel | 15244 | 000 | ZL | 46 |
| 15 | Ussel | 15244 | 000 | ZL | 47 |
| 15 | Ussel | 15244 | 000 | ZL | 48 |
| 15 | Ussel | 15244 | 000 | ZL | 49 |
| 15 | Ussel | 15244 | 000 | ZL | 51 |
| 15 | Ussel | 15244 | 000 | ZL | 53 |
| 15 | Ussel | 15244 | 000 | ZL | 54 |
| 15 | Ussel | 15244 | 000 | ZL | 55 |
| 15 | Ussel | 15244 | 000 | ZL | 56 |
| 15 | Ussel | 15244 | 000 | ZL | 57 |
| 15 | Ussel | 15244 | 000 | ZL | 58 |
| 15 | Ussel | 15244 | 000 | ZL | 59 |
| 15 | Ussel | 15244 | 000 | ZL | 60 |
| 15 | Ussel | 15244 | 000 | ZL | 61 |
| 15 | Ussel | 15244 | 000 | ZM | 4 |
| 15 | Ussel | 15244 | 000 | ZM | 5 |
| 15 | Ussel | 15244 | 000 | ZM | 6 |
| 15 | Ussel | 15244 | 000 | ZM | 7 |
| 15 | Ussel | 15244 | 000 | ZM | 9 |
| 15 | Ussel | 15244 | 000 | ZM | 10 |
| 15 | Ussel | 15244 | 000 | ZM | 11 |
| 15 | Ussel | 15244 | 000 | ZM | 12 |
| 15 | Ussel | 15244 | 000 | ZM | 13 |
| 15 | Ussel | 15244 | 000 | ZM | 14 |
| 15 | Ussel | 15244 | 000 | ZM | 15 |
| 15 | Ussel | 15244 | 000 | ZM | 16 |
| 15 | Ussel | 15244 | 000 | ZM | 17 |
| 15 | Ussel | 15244 | 000 | ZM | 18 |
| 15 | Ussel | 15244 | 000 | ZM | 19 |
| 15 | Ussel | 15244 | 000 | ZM | 20 |
| 15 | Ussel | 15244 | 000 | ZM | 23 |
| 15 | Ussel | 15244 | 000 | ZM | 25 |
| 15 | Ussel | 15244 | 000 | ZM | 26 |
| 15 | Ussel | 15244 | 000 | ZM | 27 |
| 15 | Ussel | 15244 | 000 | ZM | 28 |
| 15 | Ussel | 15244 | 000 | ZM | 29 |
| 15 | Ussel | 15244 | 000 | ZM | 30 |
| 15 | Ussel | 15244 | 000 | ZM | 31 |
| 15 | Ussel | 15244 | 000 | ZM | 32 |
| 15 | Ussel | 15244 | 000 | ZM | 33 |
| 15 | Ussel | 15244 | 000 | ZM | 34 |
| 15 | Ussel | 15244 | 000 | ZM | 35 |
| 15 | Ussel | 15244 | 000 | ZM | 36 |
| 15 | Ussel | 15244 | 000 | ZM | 37 |
| 15 | Ussel | 15244 | 000 | ZM | 38 |
| 15 | Ussel | 15244 | 000 | ZM | 40 |
| 15 | Ussel | 15244 | 000 | ZM | 42 |
| 15 | Ussel | 15244 | 000 | ZM | 45 |
| 15 | Ussel | 15244 | 000 | ZM | 46 |

| Dept | Nom Commune | INSEE | Pre_Sect | SECTION | N° Parcelle |
|------|-------------|-------|----------|---------|-------------|
| 15 | Ussel | 15244 | 000 | ZM | 47 |
| 15 | Ussel | 15244 | 000 | ZM | 48 |
| 15 | Ussel | 15244 | 000 | ZM | 49 |
| 15 | Ussel | 15244 | 000 | ZN | 1 |
| 15 | Ussel | 15244 | 000 | ZN | 2 |
| 15 | Ussel | 15244 | 000 | ZN | 4 |
| 15 | Ussel | 15244 | 000 | ZN | 5 |
| 15 | Ussel | 15244 | 000 | ZN | 7 |
| 15 | Ussel | 15244 | 000 | ZN | 9 |
| 15 | Ussel | 15244 | 000 | ZN | 10 |
| 15 | Ussel | 15244 | 000 | ZN | 11 |
| 15 | Ussel | 15244 | 000 | ZN | 12 |
| 15 | Ussel | 15244 | 000 | ZN | 13 |
| 15 | Ussel | 15244 | 000 | ZN | 14 |
| 15 | Ussel | 15244 | 000 | ZN | 15 |
| 15 | Ussel | 15244 | 000 | ZN | 16 |
| 15 | Ussel | 15244 | 000 | ZN | 17 |
| 15 | Ussel | 15244 | 000 | ZN | 18 |
| 15 | Ussel | 15244 | 000 | ZN | 19 |
| 15 | Ussel | 15244 | 000 | ZN | 20 |
| 15 | Ussel | 15244 | 000 | ZN | 21 |
| 15 | Ussel | 15244 | 000 | ZN | 22 |
| 15 | Ussel | 15244 | 000 | ZN | 23 |
| 15 | Ussel | 15244 | 000 | ZN | 24 |
| 15 | Ussel | 15244 | 000 | ZN | 25 |
| 15 | Ussel | 15244 | 000 | ZN | 26 |
| 15 | Ussel | 15244 | 000 | ZN | 27 |
| 15 | Ussel | 15244 | 000 | ZN | 28 |
| 15 | Ussel | 15244 | 000 | ZN | 30 |
| 15 | Ussel | 15244 | 000 | ZN | 31 |
| 15 | Ussel | 15244 | 000 | ZN | 32 |
| 15 | Ussel | 15244 | 000 | ZN | 34 |
| 15 | Ussel | 15244 | 000 | ZN | 35 |
| 15 | Ussel | 15244 | 000 | ZN | 36 |
| 15 | Ussel | 15244 | 000 | ZN | 37 |
| 15 | Ussel | 15244 | 000 | ZO | 1 |
| 15 | Ussel | 15244 | 000 | ZO | 3 |
| 15 | Ussel | 15244 | 000 | ZO | 4 |
| 15 | Ussel | 15244 | 000 | ZO | 6 |
| 15 | Ussel | 15244 | 000 | ZO | 9 |
| 15 | Ussel | 15244 | 000 | ZO | 11 |
| 15 | Ussel | 15244 | 000 | ZO | 12 |
| 15 | Ussel | 15244 | 000 | ZO | 13 |
| 15 | Ussel | 15244 | 000 | ZO | 14 |
| 15 | Ussel | 15244 | 000 | ZO | 15 |
| 15 | Ussel | 15244 | 000 | ZO | 16 |
| 15 | Ussel | 15244 | 000 | ZO | 17 |
| 15 | Ussel | 15244 | 000 | ZO | 20 |
| 15 | Ussel | 15244 | 000 | ZO | 21 |
| 15 | Ussel | 15244 | 000 | ZO | 22 |
| 15 | Ussel | 15244 | 000 | ZO | 23 |
| 15 | Ussel | 15244 | 000 | ZO | 24 |
| 15 | Ussel | 15244 | 000 | ZO | 25 |
| 15 | Ussel | 15244 | 000 | ZO | 26 |
| 15 | Ussel | 15244 | 000 | ZO | 27 |
| 15 | Ussel | 15244 | 000 | ZO | 28 |
| 15 | Ussel | 15244 | 000 | ZO | 29 |
| 15 | Ussel | 15244 | 000 | ZO | 30 |
| 15 | Ussel | 15244 | 000 | ZO | 31 |
| 15 | Ussel | 15244 | 000 | ZO | 32 |
| 15 | Ussel | 15244 | 000 | ZO | 33 |
| 15 | Ussel | 15244 | 000 | ZO | 35 |
| 15 | Ussel | 15244 | 000 | ZO | 37 |
| 15 | Ussel | 15244 | 000 | ZO | 38 |
| 15 | Ussel | 15244 | 000 | ZO | 40 |
| 15 | Ussel | 15244 | 000 | ZO | 41 |
| 15 | Ussel | 15244 | 000 | ZO | 42 |
| 15 | Ussel | 15244 | 000 | ZO | 43 |
| 15 | Ussel | 15244 | 000 | ZO | 44 |
| 15 | Ussel | 15244 | 000 | ZO | 45 |
| 15 | Ussel | 15244 | 000 | ZO | 46 |
| 15 | Ussel | 15244 | 000 | ZO | 47 |
| 15 | Ussel | 15244 | 000 | ZO | 50 |
| 15 | Ussel | 15244 | 000 | ZO | 51 |
| 15 | Ussel | 15244 | 000 | ZO | 52 |
| 15 | Ussel | 15244 | 000 | ZO | 53 |
| 15 | Ussel | 15244 | 000 | ZO | 54 |
| 15 | Ussel | 15244 | 000 | ZO | 55 |
| 15 | Ussel | 15244 | 000 | ZO | 56 |

| Dept | Nom Commune | INSEE | Pre_Sect | SECTION | N° Parcelle |
|------|-------------|-------|----------|---------|-------------|
| 15 | Ussel | 15244 | 000 | ZO | 57 |
| 15 | Ussel | 15244 | 000 | ZO | 58 |
| 15 | Ussel | 15244 | 000 | ZO | 59 |
| 15 | Ussel | 15244 | 000 | ZO | 60 |
| 15 | Ussel | 15244 | 000 | ZO | 63 |
| 15 | Ussel | 15244 | 000 | ZO | 64 |
| 15 | Ussel | 15244 | 000 | ZO | 65 |
| 15 | Ussel | 15244 | 000 | ZO | 67 |
| 15 | Ussel | 15244 | 000 | ZO | 70 |
| 15 | Ussel | 15244 | 000 | ZO | 71 |
| 15 | Ussel | 15244 | 000 | ZO | 73 |
| 15 | Ussel | 15244 | 000 | ZO | 75 |
| 15 | Ussel | 15244 | 000 | ZO | 76 |
| 15 | Ussel | 15244 | 000 | ZO | 77 |
| 15 | Ussel | 15244 | 000 | ZO | 78 |
| 15 | Ussel | 15244 | 000 | ZO | 79 |
| 15 | Ussel | 15244 | 000 | ZO | 80 |
| 15 | Ussel | 15244 | 000 | ZO | 81 |
| 15 | Ussel | 15244 | 000 | ZO | 82 |
| 15 | Ussel | 15244 | 000 | ZO | 83 |
| 15 | Ussel | 15244 | 000 | ZO | 84 |
| 15 | Ussel | 15244 | 000 | ZO | 85 |
| 15 | Ussel | 15244 | 000 | ZO | 86 |
| 15 | Ussel | 15244 | 000 | ZO | 87 |
| 15 | Ussel | 15244 | 000 | ZO | 88 |
| 15 | Ussel | 15244 | 000 | ZO | 91 |
| 15 | Ussel | 15244 | 000 | ZO | 93 |
| 15 | Ussel | 15244 | 000 | ZO | 94 |
| 15 | Ussel | 15244 | 000 | ZO | 95 |
| 15 | Ussel | 15244 | 000 | ZO | 96 |
| 15 | Ussel | 15244 | 000 | ZO | 97 |
| 15 | Ussel | 15244 | 000 | ZO | 99 |
| 15 | Ussel | 15244 | 000 | ZO | 100 |
| 15 | Ussel | 15244 | 000 | ZO | 101 |
| 15 | Ussel | 15244 | 000 | ZO | 102 |
| 15 | Ussel | 15244 | 000 | ZO | 103 |
| 15 | Ussel | 15244 | 000 | ZO | 104 |
| 15 | Ussel | 15244 | 000 | ZO | 105 |
| 15 | Ussel | 15244 | 000 | ZO | 106 |
| 15 | Ussel | 15244 | 000 | ZO | 107 |
| 15 | Ussel | 15244 | 000 | ZO | 108 |
| 15 | Ussel | 15244 | 000 | ZO | 109 |
| 15 | Ussel | 15244 | 000 | ZO | 110 |
| 15 | Ussel | 15244 | 000 | ZO | 111 |
| 15 | Ussel | 15244 | 000 | ZO | 112 |
| 15 | Ussel | 15244 | 000 | ZO | 114 |
| 15 | Ussel | 15244 | 000 | ZO | 119 |
| 15 | Ussel | 15244 | 000 | ZO | 120 |
| 15 | Ussel | 15244 | 000 | ZO | 121 |
| 15 | Ussel | 15244 | 000 | ZO | 122 |
| 15 | Ussel | 15244 | 000 | ZO | 123 |
| 15 | Ussel | 15244 | 000 | ZO | 124 |
| 15 | Ussel | 15244 | 000 | ZO | 125 |
| 15 | Ussel | 15244 | 000 | ZO | 126 |
| 15 | Ussel | 15244 | 000 | ZO | 127 |
| 15 | Ussel | 15244 | 000 | ZO | 128 |
| 15 | Ussel | 15244 | 000 | ZO | 129 |
| 15 | Ussel | 15244 | 000 | ZO | 130 |
| 15 | Ussel | 15244 | 000 | ZO | 131 |
| 15 | Ussel | 15244 | 000 | ZO | 132 |
| 15 | Ussel | 15244 | 000 | ZO | 133 |
| 15 | Ussel | 15244 | 000 | ZO | 134 |
| 15 | Ussel | 15244 | 000 | ZO | 135 |
| 15 | Ussel | 15244 | 000 | ZO | 136 |
| 15 | Ussel | 15244 | 000 | ZO | 137 |
| 15 | Ussel | 15244 | 000 | ZO | 138 |
| 15 | Ussel | 15244 | 000 | ZO | 139 |
| 15 | Ussel | 15244 | 000 | ZO | 140 |
| 15 | Ussel | 15244 | 000 | ZO | 142 |
| 15 | Ussel | 15244 | 000 | ZO | 143 |
| 15 | Ussel | 15244 | 000 | ZO | 144 |
| 15 | Ussel | 15244 | 000 | ZO | 145 |
| 15 | Ussel | 15244 | 000 | ZO | 146 |
| 15 | Ussel | 15244 | 000 | ZO | 147 |
| 15 | Ussel | 15244 | 000 | ZO | 148 |
| 15 | Ussel | 15244 | 000 | ZO | 150 |
| 15 | Ussel | 15244 | 000 | ZO | 151 |
| 15 | Ussel | 15244 | 000 | ZO | 152 |
| 15 | Ussel | 15244 | 000 | ZO | 154 |

| Dept | Nom Commune | INSEE | Pre_Sect | SECTION | N° Parcelle |
|------|-------------|-------|----------|---------|-------------|
| 15 | Ussel | 15244 | 000 | ZO | 157 |
| 15 | Ussel | 15244 | 000 | ZO | 158 |
| 15 | Ussel | 15244 | 000 | ZO | 159 |
| 15 | Ussel | 15244 | 000 | ZO | 160 |
| 15 | Ussel | 15244 | 000 | ZO | 161 |
| 15 | Ussel | 15244 | 000 | ZO | 162 |
| 15 | Ussel | 15244 | 000 | ZO | 163 |
| 15 | Ussel | 15244 | 000 | ZO | 165 |
| 15 | Ussel | 15244 | 000 | ZO | 167 |
| 15 | Ussel | 15244 | 000 | ZO | 168 |
| 15 | Ussel | 15244 | 000 | ZO | 169 |
| 15 | Ussel | 15244 | 000 | ZO | 172 |
| 15 | Ussel | 15244 | 000 | ZO | 174 |
| 15 | Ussel | 15244 | 000 | ZO | 175 |
| 15 | Ussel | 15244 | 000 | ZO | 177 |
| 15 | Ussel | 15244 | 000 | ZO | 178 |
| 15 | Ussel | 15244 | 000 | ZO | 179 |
| 15 | Ussel | 15244 | 000 | ZO | 180 |
| 15 | Ussel | 15244 | 000 | ZO | 182 |
| 15 | Ussel | 15244 | 000 | ZO | 183 |
| 15 | Ussel | 15244 | 000 | ZO | 184 |
| 15 | Ussel | 15244 | 000 | ZO | 185 |
| 15 | Ussel | 15244 | 000 | ZO | 186 |
| 15 | Ussel | 15244 | 000 | ZO | 188 |
| 15 | Ussel | 15244 | 000 | ZO | 189 |
| 15 | Ussel | 15244 | 000 | ZO | 193 |
| 15 | Ussel | 15244 | 000 | ZO | 194 |
| 15 | Ussel | 15244 | 000 | ZO | 195 |
| 15 | Ussel | 15244 | 000 | ZO | 196 |
| 15 | Ussel | 15244 | 000 | ZO | 197 |
| 15 | Ussel | 15244 | 000 | ZO | 198 |
| 15 | Ussel | 15244 | 000 | ZO | 200 |
| 15 | Ussel | 15244 | 000 | ZO | 201 |
| 15 | Ussel | 15244 | 000 | ZO | 202 |
| 15 | Ussel | 15244 | 000 | ZO | 203 |
| 15 | Ussel | 15244 | 000 | ZO | 204 |
| 15 | Ussel | 15244 | 000 | ZO | 205 |
| 15 | Ussel | 15244 | 000 | ZO | 206 |
| 15 | Ussel | 15244 | 000 | ZO | 207 |
| 15 | Ussel | 15244 | 000 | ZO | 208 |
| 15 | Ussel | 15244 | 000 | ZO | 209 |
| 15 | Ussel | 15244 | 000 | ZO | 210 |
| 15 | Ussel | 15244 | 000 | ZO | 211 |
| 15 | Ussel | 15244 | 000 | ZO | 212 |
| 15 | Ussel | 15244 | 000 | ZO | 214 |
| 15 | Ussel | 15244 | 000 | ZO | 215 |
| 15 | Ussel | 15244 | 000 | ZO | 216 |
| 15 | Ussel | 15244 | 000 | ZO | 217 |
| 15 | Ussel | 15244 | 000 | ZO | 219 |
| 15 | Ussel | 15244 | 000 | ZO | 220 |
| 15 | Ussel | 15244 | 000 | ZO | 224 |
| 15 | Ussel | 15244 | 000 | ZO | 227 |
| 15 | Ussel | 15244 | 000 | ZO | 228 |
| 15 | Ussel | 15244 | 000 | ZO | 229 |
| 15 | Ussel | 15244 | 000 | ZO | 230 |
| 15 | Ussel | 15244 | 000 | ZO | 232 |
| 15 | Ussel | 15244 | 000 | ZO | 234 |
| 15 | Ussel | 15244 | 000 | ZO | 236 |
| 15 | Ussel | 15244 | 000 | ZO | 238 |
| 15 | Ussel | 15244 | 000 | ZO | 239 |
| 15 | Ussel | 15244 | 000 | ZO | 240 |
| 15 | Ussel | 15244 | 000 | ZO | 241 |
| 15 | Ussel | 15244 | 000 | ZO | 242 |
| 15 | Ussel | 15244 | 000 | ZO | 243 |
| 15 | Ussel | 15244 | 000 | ZO | 244 |
| 15 | Ussel | 15244 | 000 | ZO | 245 |
| 15 | Ussel | 15244 | 000 | ZO | 246 |
| 15 | Ussel | 15244 | 000 | ZO | 247 |
| 15 | Ussel | 15244 | 000 | ZO | 248 |
| 15 | Ussel | 15244 | 000 | ZO | 249 |
| 15 | Ussel | 15244 | 000 | ZO | 250 |
| 15 | Ussel | 15244 | 000 | ZO | 251 |
| 15 | Ussel | 15244 | 000 | ZO | 252 |
| 15 | Ussel | 15244 | 000 | ZO | 253 |
| 15 | Ussel | 15244 | 000 | ZO | 254 |
| 15 | Ussel | 15244 | 000 | ZO | 255 |
| 15 | Ussel | 15244 | 000 | ZO | 256 |
| 15 | Ussel | 15244 | 000 | ZO | 257 |
| 15 | Ussel | 15244 | 000 | ZO | 258 |

| Dept | Nom Commune | INSEE | Pre_Sect | SECTION | N° Parcelle |
|------|-------------|-------|----------|---------|-------------|
| 15 | Ussel | 15244 | 000 | ZO | 260 |
| 15 | Ussel | 15244 | 000 | ZO | 261 |
| 15 | Ussel | 15244 | 000 | ZO | 262 |
| 15 | Ussel | 15244 | 000 | ZO | 263 |
| 15 | Ussel | 15244 | 000 | ZO | 264 |
| 15 | Ussel | 15244 | 000 | ZO | 265 |
| 15 | Ussel | 15244 | 000 | ZO | 266 |
| 15 | Ussel | 15244 | 000 | ZO | 267 |
| 15 | Ussel | 15244 | 000 | ZO | 268 |
| 15 | Ussel | 15244 | 000 | ZO | 269 |
| 15 | Ussel | 15244 | 000 | ZO | 270 |
| 15 | Ussel | 15244 | 000 | ZO | 271 |
| 15 | Ussel | 15244 | 000 | ZO | 272 |
| 15 | Ussel | 15244 | 000 | ZO | 273 |
| 15 | Ussel | 15244 | 000 | ZO | 274 |
| 15 | Ussel | 15244 | 000 | ZO | 275 |
| 15 | Ussel | 15244 | 000 | ZO | 279 |
| 15 | Ussel | 15244 | 000 | ZO | 280 |
| 15 | Ussel | 15244 | 000 | ZO | 281 |
| 15 | Ussel | 15244 | 000 | ZP | 1 |
| 15 | Ussel | 15244 | 000 | ZP | 2 |
| 15 | Ussel | 15244 | 000 | ZP | 3 |
| 15 | Ussel | 15244 | 000 | ZP | 4 |
| 15 | Ussel | 15244 | 000 | ZP | 5 |
| 15 | Ussel | 15244 | 000 | ZP | 6 |
| 15 | Ussel | 15244 | 000 | ZP | 7 |
| 15 | Ussel | 15244 | 000 | ZP | 8 |
| 15 | Ussel | 15244 | 000 | ZP | 9 |
| 15 | Ussel | 15244 | 000 | ZP | 10 |
| 15 | Ussel | 15244 | 000 | ZP | 11 |
| 15 | Ussel | 15244 | 000 | ZP | 12 |
| 15 | Ussel | 15244 | 000 | ZP | 13 |
| 15 | Ussel | 15244 | 000 | ZP | 14 |
| 15 | Ussel | 15244 | 000 | ZP | 15 |
| 15 | Ussel | 15244 | 000 | ZP | 16 |
| 15 | Ussel | 15244 | 000 | ZP | 17 |
| 15 | Ussel | 15244 | 000 | ZP | 19 |
| 15 | Ussel | 15244 | 000 | ZP | 20 |
| 15 | Ussel | 15244 | 000 | ZP | 21 |
| 15 | Ussel | 15244 | 000 | ZP | 22 |
| 15 | Valuéjols | 15248 | 000 | YA | 1 |
| 15 | Valuéjols | 15248 | 000 | YA | 2 |
| 15 | Valuéjols | 15248 | 000 | YA | 3 |
| 15 | Valuéjols | 15248 | 000 | YA | 4 |
| 15 | Valuéjols | 15248 | 000 | YA | 5 |
| 15 | Valuéjols | 15248 | 000 | YA | 6 |
| 15 | Valuéjols | 15248 | 000 | YA | 7 |
| 15 | Valuéjols | 15248 | 000 | YA | 8 |
| 15 | Valuéjols | 15248 | 000 | YA | 9 |
| 15 | Valuéjols | 15248 | 000 | YA | 10 |
| 15 | Valuéjols | 15248 | 000 | YA | 11 |
| 15 | Valuéjols | 15248 | 000 | YA | 13 |
| 15 | Valuéjols | 15248 | 000 | YA | 14 |
| 15 | Valuéjols | 15248 | 000 | YA | 15 |
| 15 | Valuéjols | 15248 | 000 | YA | 16 |
| 15 | Valuéjols | 15248 | 000 | YA | 18 |
| 15 | Valuéjols | 15248 | 000 | YA | 19 |
| 15 | Valuéjols | 15248 | 000 | YA | 22 |
| 15 | Valuéjols | 15248 | 000 | YA | 23 |
| 15 | Valuéjols | 15248 | 000 | YA | 25 |
| 15 | Valuéjols | 15248 | 000 | YA | 26 |
| 15 | Valuéjols | 15248 | 000 | YA | 27 |
| 15 | Valuéjols | 15248 | 000 | YA | 28 |
| 15 | Valuéjols | 15248 | 000 | YA | 29 |
| 15 | Valuéjols | 15248 | 000 | YA | 30 |
| 15 | Valuéjols | 15248 | 000 | YA | 31 |
| 15 | Valuéjols | 15248 | 000 | YA | 32 |
| 15 | Valuéjols | 15248 | 000 | YA | 33 |
| 15 | Valuéjols | 15248 | 000 | YA | 34 |
| 15 | Valuéjols | 15248 | 000 | YA | 35 |
| 15 | Valuéjols | 15248 | 000 | YA | 36 |
| 15 | Valuéjols | 15248 | 000 | YA | 37 |
| 15 | Valuéjols | 15248 | 000 | YA | 38 |
| 15 | Valuéjols | 15248 | 000 | YA | 39 |
| 15 | Valuéjols | 15248 | 000 | YA | 40 |
| 15 | Valuéjols | 15248 | 000 | YA | 41 |
| 15 | Valuéjols | 15248 | 000 | YB | 2 |
| 15 | Valuéjols | 15248 | 000 | YB | 5 |
| 15 | Valuéjols | 15248 | 000 | YB | 6 |

| Dept | Nom Commune | INSEE | Pre_Sect | SECTION | N° Parcelle |
|------|-------------|-------|----------|---------|-------------|
| 15 | Valuéjols | 15248 | 000 | YB | 7 |
| 15 | Valuéjols | 15248 | 000 | YB | 8 |
| 15 | Valuéjols | 15248 | 000 | YB | 9 |
| 15 | Valuéjols | 15248 | 000 | YB | 10 |
| 15 | Valuéjols | 15248 | 000 | YB | 12 |
| 15 | Valuéjols | 15248 | 000 | YB | 14 |
| 15 | Valuéjols | 15248 | 000 | YB | 15 |
| 15 | Valuéjols | 15248 | 000 | YB | 16 |
| 15 | Valuéjols | 15248 | 000 | YB | 17 |
| 15 | Valuéjols | 15248 | 000 | YB | 18 |
| 15 | Valuéjols | 15248 | 000 | YB | 19 |
| 15 | Valuéjols | 15248 | 000 | YB | 20 |
| 15 | Valuéjols | 15248 | 000 | YB | 21 |
| 15 | Valuéjols | 15248 | 000 | YB | 22 |
| 15 | Valuéjols | 15248 | 000 | YB | 23 |
| 15 | Valuéjols | 15248 | 000 | YB | 24 |
| 15 | Valuéjols | 15248 | 000 | YB | 25 |
| 15 | Valuéjols | 15248 | 000 | YB | 26 |
| 15 | Valuéjols | 15248 | 000 | YB | 27 |
| 15 | Valuéjols | 15248 | 000 | YB | 28 |
| 15 | Valuéjols | 15248 | 000 | YB | 29 |
| 15 | Valuéjols | 15248 | 000 | YB | 30 |
| 15 | Valuéjols | 15248 | 000 | YB | 31 |
| 15 | Valuéjols | 15248 | 000 | YB | 34 |
| 15 | Valuéjols | 15248 | 000 | YB | 35 |
| 15 | Valuéjols | 15248 | 000 | YB | 36 |
| 15 | Valuéjols | 15248 | 000 | YB | 37 |
| 15 | Valuéjols | 15248 | 000 | YB | 40 |
| 15 | Valuéjols | 15248 | 000 | YB | 41 |
| 15 | Valuéjols | 15248 | 000 | YB | 42 |
| 15 | Valuéjols | 15248 | 000 | YB | 43 |
| 15 | Valuéjols | 15248 | 000 | YB | 44 |
| 15 | Valuéjols | 15248 | 000 | YB | 45 |
| 15 | Valuéjols | 15248 | 000 | YB | 46 |
| 15 | Valuéjols | 15248 | 000 | YB | 47 |
| 15 | Valuéjols | 15248 | 000 | YB | 48 |
| 15 | Valuéjols | 15248 | 000 | YB | 49 |
| 15 | Valuéjols | 15248 | 000 | YB | 50 |
| 15 | Valuéjols | 15248 | 000 | YB | 51 |
| 15 | Valuéjols | 15248 | 000 | YB | 53 |
| 15 | Valuéjols | 15248 | 000 | YB | 54 |
| 15 | Valuéjols | 15248 | 000 | YB | 55 |
| 15 | Valuéjols | 15248 | 000 | YB | 56 |
| 15 | Valuéjols | 15248 | 000 | YB | 57 |
| 15 | Valuéjols | 15248 | 000 | YB | 58 |
| 15 | Valuéjols | 15248 | 000 | YB | 59 |
| 15 | Valuéjols | 15248 | 000 | YB | 60 |
| 15 | Valuéjols | 15248 | 000 | YB | 61 |
| 15 | Valuéjols | 15248 | 000 | YB | 62 |
| 15 | Valuéjols | 15248 | 000 | YB | 63 |
| 15 | Valuéjols | 15248 | 000 | YB | 64 |
| 15 | Valuéjols | 15248 | 000 | YB | 65 |
| 15 | Valuéjols | 15248 | 000 | YB | 67 |
| 15 | Valuéjols | 15248 | 000 | YB | 68 |
| 15 | Valuéjols | 15248 | 000 | YB | 69 |
| 15 | Valuéjols | 15248 | 000 | YB | 70 |
| 15 | Valuéjols | 15248 | 000 | YB | 71 |
| 15 | Valuéjols | 15248 | 000 | YB | 72 |
| 15 | Valuéjols | 15248 | 000 | YB | 73 |
| 15 | Valuéjols | 15248 | 000 | YB | 74 |
| 15 | Valuéjols | 15248 | 000 | YB | 75 |
| 15 | Valuéjols | 15248 | 000 | YB | 76 |
| 15 | Valuéjols | 15248 | 000 | YB | 77 |
| 15 | Valuéjols | 15248 | 000 | YB | 78 |
| 15 | Valuéjols | 15248 | 000 | YB | 79 |
| 15 | Valuéjols | 15248 | 000 | YB | 80 |
| 15 | Valuéjols | 15248 | 000 | YB | 81 |
| 15 | Valuéjols | 15248 | 000 | YB | 82 |
| 15 | Valuéjols | 15248 | 000 | YB | 83 |
| 15 | Valuéjols | 15248 | 000 | YB | 84 |
| 15 | Valuéjols | 15248 | 000 | YB | 85 |
| 15 | Valuéjols | 15248 | 000 | YB | 86 |
| 15 | Valuéjols | 15248 | 000 | YB | 87 |
| 15 | Valuéjols | 15248 | 000 | YB | 88 |
| 15 | Valuéjols | 15248 | 000 | YB | 89 |
| 15 | Valuéjols | 15248 | 000 | YB | 90 |
| 15 | Valuéjols | 15248 | 000 | YB | 91 |
| 15 | Valuéjols | 15248 | 000 | YB | 92 |
| 15 | Valuéjols | 15248 | 000 | YB | 93 |

| Dept | Nom Commune | INSEE | Pre_Sect | SECTION | N° Parcelle |
|------|-------------|-------|----------|---------|-------------|
| 15 | Valuéjols | 15248 | 000 | YB | 94 |
| 15 | Valuéjols | 15248 | 000 | YB | 95 |
| 15 | Valuéjols | 15248 | 000 | YB | 98 |
| 15 | Valuéjols | 15248 | 000 | YB | 99 |
| 15 | Valuéjols | 15248 | 000 | YB | 100 |
| 15 | Valuéjols | 15248 | 000 | YB | 101 |
| 15 | Valuéjols | 15248 | 000 | YB | 103 |
| 15 | Valuéjols | 15248 | 000 | YB | 104 |
| 15 | Valuéjols | 15248 | 000 | YB | 105 |
| 15 | Valuéjols | 15248 | 000 | YB | 106 |
| 15 | Valuéjols | 15248 | 000 | YB | 107 |
| 15 | Valuéjols | 15248 | 000 | YB | 108 |
| 15 | Valuéjols | 15248 | 000 | YB | 109 |
| 15 | Valuéjols | 15248 | 000 | YB | 110 |
| 15 | Valuéjols | 15248 | 000 | YB | 111 |
| 15 | Valuéjols | 15248 | 000 | YB | 114 |
| 15 | Valuéjols | 15248 | 000 | YB | 115 |
| 15 | Valuéjols | 15248 | 000 | YB | 116 |
| 15 | Valuéjols | 15248 | 000 | YB | 117 |
| 15 | Valuéjols | 15248 | 000 | YB | 118 |
| 15 | Valuéjols | 15248 | 000 | YB | 119 |
| 15 | Valuéjols | 15248 | 000 | YB | 120 |
| 15 | Valuéjols | 15248 | 000 | YB | 123 |
| 15 | Valuéjols | 15248 | 000 | YB | 124 |
| 15 | Valuéjols | 15248 | 000 | YB | 125 |
| 15 | Valuéjols | 15248 | 000 | YB | 126 |
| 15 | Valuéjols | 15248 | 000 | YB | 127 |
| 15 | Valuéjols | 15248 | 000 | YB | 128 |
| 15 | Valuéjols | 15248 | 000 | YB | 129 |
| 15 | Valuéjols | 15248 | 000 | YB | 130 |
| 15 | Valuéjols | 15248 | 000 | YB | 131 |
| 15 | Valuéjols | 15248 | 000 | YB | 132 |
| 15 | Valuéjols | 15248 | 000 | YC | 1 |
| 15 | Valuéjols | 15248 | 000 | YC | 2 |
| 15 | Valuéjols | 15248 | 000 | YC | 3 |
| 15 | Valuéjols | 15248 | 000 | YC | 4 |
| 15 | Valuéjols | 15248 | 000 | YC | 5 |
| 15 | Valuéjols | 15248 | 000 | YC | 6 |
| 15 | Valuéjols | 15248 | 000 | YC | 7 |
| 15 | Valuéjols | 15248 | 000 | YC | 8 |
| 15 | Valuéjols | 15248 | 000 | YC | 9 |
| 15 | Valuéjols | 15248 | 000 | YC | 13 |
| 15 | Valuéjols | 15248 | 000 | YC | 14 |
| 15 | Valuéjols | 15248 | 000 | YC | 15 |
| 15 | Valuéjols | 15248 | 000 | YC | 16 |
| 15 | Valuéjols | 15248 | 000 | YC | 17 |
| 15 | Valuéjols | 15248 | 000 | YC | 18 |
| 15 | Valuéjols | 15248 | 000 | YC | 19 |
| 15 | Valuéjols | 15248 | 000 | YC | 20 |
| 15 | Valuéjols | 15248 | 000 | YC | 21 |
| 15 | Valuéjols | 15248 | 000 | YC | 23 |
| 15 | Valuéjols | 15248 | 000 | YC | 24 |
| 15 | Valuéjols | 15248 | 000 | YC | 25 |
| 15 | Valuéjols | 15248 | 000 | YC | 26 |
| 15 | Valuéjols | 15248 | 000 | YC | 27 |
| 15 | Valuéjols | 15248 | 000 | YC | 28 |
| 15 | Valuéjols | 15248 | 000 | YC | 29 |
| 15 | Valuéjols | 15248 | 000 | YC | 30 |
| 15 | Valuéjols | 15248 | 000 | YC | 31 |
| 15 | Valuéjols | 15248 | 000 | YC | 32 |
| 15 | Valuéjols | 15248 | 000 | YC | 33 |
| 15 | Valuéjols | 15248 | 000 | YC | 34 |
| 15 | Valuéjols | 15248 | 000 | YC | 36 |
| 15 | Valuéjols | 15248 | 000 | YC | 39 |
| 15 | Valuéjols | 15248 | 000 | YC | 40 |
| 15 | Valuéjols | 15248 | 000 | YC | 41 |
| 15 | Valuéjols | 15248 | 000 | YC | 43 |
| 15 | Valuéjols | 15248 | 000 | YC | 44 |
| 15 | Valuéjols | 15248 | 000 | YC | 45 |
| 15 | Valuéjols | 15248 | 000 | YC | 46 |
| 15 | Valuéjols | 15248 | 000 | YC | 47 |
| 15 | Valuéjols | 15248 | 000 | YC | 48 |
| 15 | Valuéjols | 15248 | 000 | YC | 50 |
| 15 | Valuéjols | 15248 | 000 | YC | 51 |
| 15 | Valuéjols | 15248 | 000 | YC | 52 |
| 15 | Valuéjols | 15248 | 000 | YC | 56 |
| 15 | Valuéjols | 15248 | 000 | YC | 57 |
| 15 | Valuéjols | 15248 | 000 | YC | 58 |
| 15 | Valuéjols | 15248 | 000 | YC | 60 |

| Dept | Nom Commune | INSEE | Pre_Sect | SECTION | N° Parcelle |
|------|-------------|-------|----------|---------|-------------|
| 15 | Valuéjols | 15248 | 000 | YC | 61 |
| 15 | Valuéjols | 15248 | 000 | YC | 62 |
| 15 | Valuéjols | 15248 | 000 | YC | 64 |
| 15 | Valuéjols | 15248 | 000 | YC | 65 |
| 15 | Valuéjols | 15248 | 000 | YC | 66 |
| 15 | Valuéjols | 15248 | 000 | YC | 67 |
| 15 | Valuéjols | 15248 | 000 | YC | 68 |
| 15 | Valuéjols | 15248 | 000 | YC | 69 |
| 15 | Valuéjols | 15248 | 000 | YC | 70 |
| 15 | Valuéjols | 15248 | 000 | YC | 71 |
| 15 | Valuéjols | 15248 | 000 | YC | 72 |
| 15 | Valuéjols | 15248 | 000 | YC | 73 |
| 15 | Valuéjols | 15248 | 000 | YC | 74 |
| 15 | Valuéjols | 15248 | 000 | YC | 75 |
| 15 | Valuéjols | 15248 | 000 | YC | 76 |
| 15 | Valuéjols | 15248 | 000 | YC | 77 |
| 15 | Valuéjols | 15248 | 000 | YC | 78 |
| 15 | Valuéjols | 15248 | 000 | YC | 81 |
| 15 | Valuéjols | 15248 | 000 | YC | 82 |
| 15 | Valuéjols | 15248 | 000 | YC | 83 |
| 15 | Valuéjols | 15248 | 000 | YD | 1 |
| 15 | Valuéjols | 15248 | 000 | YD | 2 |
| 15 | Valuéjols | 15248 | 000 | YD | 4 |
| 15 | Valuéjols | 15248 | 000 | YD | 5 |
| 15 | Valuéjols | 15248 | 000 | YD | 6 |
| 15 | Valuéjols | 15248 | 000 | YD | 7 |
| 15 | Valuéjols | 15248 | 000 | YD | 8 |
| 15 | Valuéjols | 15248 | 000 | YD | 9 |
| 15 | Valuéjols | 15248 | 000 | YD | 10 |
| 15 | Valuéjols | 15248 | 000 | YD | 11 |
| 15 | Valuéjols | 15248 | 000 | YD | 12 |
| 15 | Valuéjols | 15248 | 000 | YD | 13 |
| 15 | Valuéjols | 15248 | 000 | YD | 14 |
| 15 | Valuéjols | 15248 | 000 | YD | 15 |
| 15 | Valuéjols | 15248 | 000 | YD | 16 |
| 15 | Valuéjols | 15248 | 000 | YD | 17 |
| 15 | Valuéjols | 15248 | 000 | YD | 18 |
| 15 | Valuéjols | 15248 | 000 | YD | 19 |
| 15 | Valuéjols | 15248 | 000 | YD | 20 |
| 15 | Valuéjols | 15248 | 000 | YD | 21 |
| 15 | Valuéjols | 15248 | 000 | YD | 23 |
| 15 | Valuéjols | 15248 | 000 | YD | 24 |
| 15 | Valuéjols | 15248 | 000 | YD | 25 |
| 15 | Valuéjols | 15248 | 000 | YD | 35 |
| 15 | Valuéjols | 15248 | 000 | YD | 37 |
| 15 | Valuéjols | 15248 | 000 | YD | 38 |
| 15 | Valuéjols | 15248 | 000 | YD | 39 |
| 15 | Valuéjols | 15248 | 000 | YD | 40 |
| 15 | Valuéjols | 15248 | 000 | YD | 41 |
| 15 | Valuéjols | 15248 | 000 | YD | 42 |
| 15 | Valuéjols | 15248 | 000 | YD | 43 |
| 15 | Valuéjols | 15248 | 000 | YD | 44 |
| 15 | Valuéjols | 15248 | 000 | YD | 45 |
| 15 | Valuéjols | 15248 | 000 | YD | 46 |
| 15 | Valuéjols | 15248 | 000 | YD | 47 |
| 15 | Valuéjols | 15248 | 000 | YD | 48 |
| 15 | Valuéjols | 15248 | 000 | YD | 49 |
| 15 | Valuéjols | 15248 | 000 | YD | 50 |
| 15 | Valuéjols | 15248 | 000 | YD | 51 |
| 15 | Valuéjols | 15248 | 000 | YD | 52 |
| 15 | Valuéjols | 15248 | 000 | YD | 53 |
| 15 | Valuéjols | 15248 | 000 | YD | 54 |
| 15 | Valuéjols | 15248 | 000 | YD | 55 |
| 15 | Valuéjols | 15248 | 000 | YD | 56 |
| 15 | Valuéjols | 15248 | 000 | YD | 57 |
| 15 | Valuéjols | 15248 | 000 | YD | 58 |
| 15 | Valuéjols | 15248 | 000 | YD | 59 |
| 15 | Valuéjols | 15248 | 000 | YD | 60 |
| 15 | Valuéjols | 15248 | 000 | YD | 61 |
| 15 | Valuéjols | 15248 | 000 | YE | 18 |
| 15 | Valuéjols | 15248 | 000 | YE | 19 |
| 15 | Valuéjols | 15248 | 000 | YE | 20 |
| 15 | Valuéjols | 15248 | 000 | YE | 21 |
| 15 | Valuéjols | 15248 | 000 | YE | 22 |
| 15 | Valuéjols | 15248 | 000 | YE | 23 |
| 15 | Valuéjols | 15248 | 000 | YE | 25 |
| 15 | Valuéjols | 15248 | 000 | YE | 26 |
| 15 | Valuéjols | 15248 | 000 | YE | 28 |
| 15 | Valuéjols | 15248 | 000 | YE | 29 |

| Dept | Nom Commune | INSEE | Pre_Sect | SECTION | N° Parcelle |
|------|-------------|-------|----------|---------|-------------|
| 15 | Valuéjols | 15248 | 000 | YE | 30 |
| 15 | Valuéjols | 15248 | 000 | YE | 32 |
| 15 | Valuéjols | 15248 | 000 | YE | 68 |
| 15 | Valuéjols | 15248 | 000 | YE | 69 |
| 15 | Valuéjols | 15248 | 000 | YE | 71 |
| 15 | Valuéjols | 15248 | 000 | YE | 73 |
| 15 | Valuéjols | 15248 | 000 | YE | 80 |
| 15 | Valuéjols | 15248 | 000 | YE | 81 |
| 15 | Valuéjols | 15248 | 000 | YE | 82 |
| 15 | Valuéjols | 15248 | 000 | YE | 83 |
| 15 | Valuéjols | 15248 | 000 | YE | 84 |
| 15 | Valuéjols | 15248 | 000 | YE | 85 |
| 15 | Valuéjols | 15248 | 000 | YE | 87 |
| 15 | Valuéjols | 15248 | 000 | YE | 88 |
| 15 | Valuéjols | 15248 | 000 | YE | 89 |
| 15 | Valuéjols | 15248 | 000 | YE | 90 |
| 15 | Valuéjols | 15248 | 000 | YE | 91 |
| 15 | Valuéjols | 15248 | 000 | YI | 17 |
| 15 | Valuéjols | 15248 | 000 | YI | 22 |
| 15 | Valuéjols | 15248 | 000 | YI | 23 |
| 15 | Valuéjols | 15248 | 000 | YK | 12 |
| 15 | Valuéjols | 15248 | 000 | YK | 13 |
| 15 | Valuéjols | 15248 | 000 | ZL | 9 |
| 15 | Valuéjols | 15248 | 000 | ZL | 10 |
| 15 | Valuéjols | 15248 | 000 | ZL | 11 |
| 15 | Valuéjols | 15248 | 000 | ZL | 12 |
| 15 | Valuéjols | 15248 | 000 | ZL | 13 |
| 15 | Valuéjols | 15248 | 000 | ZL | 15 |
| 15 | Valuéjols | 15248 | 000 | ZL | 16 |
| 15 | Valuéjols | 15248 | 000 | ZL | 19 |
| 15 | Valuéjols | 15248 | 000 | ZL | 20 |
| 15 | Valuéjols | 15248 | 000 | ZL | 21 |
| 15 | Valuéjols | 15248 | 000 | ZL | 22 |
| 15 | Valuéjols | 15248 | 000 | ZL | 35 |
| 15 | Valuéjols | 15248 | 000 | ZL | 43 |
| 15 | Valuéjols | 15248 | 000 | ZL | 44 |
| 15 | Valuéjols | 15248 | 000 | ZM | 1 |
| 15 | Valuéjols | 15248 | 000 | ZM | 4 |
| 15 | Valuéjols | 15248 | 000 | ZM | 5 |
| 15 | Valuéjols | 15248 | 000 | ZM | 6 |
| 15 | Valuéjols | 15248 | 000 | ZM | 7 |
| 15 | Valuéjols | 15248 | 000 | ZM | 8 |
| 15 | Valuéjols | 15248 | 000 | ZM | 9 |
| 15 | Valuéjols | 15248 | 000 | ZM | 10 |
| 15 | Valuéjols | 15248 | 000 | ZM | 11 |
| 15 | Valuéjols | 15248 | 000 | ZM | 12 |
| 15 | Valuéjols | 15248 | 000 | ZM | 13 |
| 15 | Valuéjols | 15248 | 000 | ZM | 14 |
| 15 | Valuéjols | 15248 | 000 | ZM | 15 |
| 15 | Valuéjols | 15248 | 000 | ZM | 16 |
| 15 | Valuéjols | 15248 | 000 | ZM | 17 |
| 15 | Valuéjols | 15248 | 000 | ZM | 18 |
| 15 | Valuéjols | 15248 | 000 | ZM | 19 |
| 15 | Valuéjols | 15248 | 000 | ZM | 20 |
| 15 | Valuéjols | 15248 | 000 | ZM | 21 |
| 15 | Valuéjols | 15248 | 000 | ZM | 22 |
| 15 | Valuéjols | 15248 | 000 | ZM | 23 |
| 15 | Valuéjols | 15248 | 000 | ZM | 24 |
| 15 | Valuéjols | 15248 | 000 | ZM | 25 |
| 15 | Valuéjols | 15248 | 000 | ZM | 27 |
| 15 | Valuéjols | 15248 | 000 | ZM | 28 |
| 15 | Valuéjols | 15248 | 000 | ZM | 30 |
| 15 | Valuéjols | 15248 | 000 | ZM | 31 |
| 15 | Valuéjols | 15248 | 000 | ZM | 33 |
| 15 | Valuéjols | 15248 | 000 | ZM | 34 |
| 15 | Valuéjols | 15248 | 000 | ZM | 35 |
| 15 | Valuéjols | 15248 | 000 | ZM | 36 |
| 15 | Valuéjols | 15248 | 000 | ZM | 37 |
| 15 | Valuéjols | 15248 | 000 | ZM | 38 |
| 15 | Valuéjols | 15248 | 000 | ZM | 39 |
| 15 | Valuéjols | 15248 | 000 | ZM | 40 |
| 15 | Valuéjols | 15248 | 000 | ZM | 41 |
| 15 | Valuéjols | 15248 | 000 | ZM | 42 |
| 15 | Valuéjols | 15248 | 000 | ZM | 43 |
| 15 | Valuéjols | 15248 | 000 | ZM | 44 |
| 15 | Valuéjols | 15248 | 000 | ZM | 45 |
| 15 | Valuéjols | 15248 | 000 | ZM | 46 |
| 15 | Valuéjols | 15248 | 000 | ZM | 47 |
| 15 | Valuéjols | 15248 | 000 | ZM | 48 |

| Dept | Nom Commune | INSEE | Pre_Sect | SECTION | N° Parcelle |
|------|-------------|-------|----------|---------|-------------|
| 15 | Valuéjols | 15248 | 000 | ZM | 49 |
| 15 | Valuéjols | 15248 | 000 | ZM | 50 |
| 15 | Valuéjols | 15248 | 000 | ZN | 3 |
| 15 | Valuéjols | 15248 | 000 | ZN | 4 |
| 15 | Valuéjols | 15248 | 000 | ZN | 5 |
| 15 | Valuéjols | 15248 | 000 | ZN | 6 |
| 15 | Valuéjols | 15248 | 000 | ZN | 7 |
| 15 | Valuéjols | 15248 | 000 | ZN | 9 |
| 15 | Valuéjols | 15248 | 000 | ZN | 10 |
| 15 | Valuéjols | 15248 | 000 | ZN | 11 |
| 15 | Valuéjols | 15248 | 000 | ZN | 12 |
| 15 | Valuéjols | 15248 | 000 | ZN | 13 |
| 15 | Valuéjols | 15248 | 000 | ZN | 14 |
| 15 | Valuéjols | 15248 | 000 | ZN | 15 |
| 15 | Valuéjols | 15248 | 000 | ZN | 16 |
| 15 | Valuéjols | 15248 | 000 | ZN | 17 |
| 15 | Valuéjols | 15248 | 000 | ZN | 18 |
| 15 | Valuéjols | 15248 | 000 | ZN | 19 |
| 15 | Valuéjols | 15248 | 000 | ZN | 20 |
| 15 | Valuéjols | 15248 | 000 | ZN | 21 |
| 15 | Valuéjols | 15248 | 000 | ZN | 25 |
| 15 | Valuéjols | 15248 | 000 | ZN | 27 |
| 15 | Valuéjols | 15248 | 000 | ZN | 28 |
| 15 | Valuéjols | 15248 | 000 | ZN | 29 |
| 15 | Valuéjols | 15248 | 000 | ZN | 31 |
| 15 | Valuéjols | 15248 | 000 | ZN | 33 |
| 15 | Valuéjols | 15248 | 000 | ZN | 35 |
| 15 | Valuéjols | 15248 | 000 | ZN | 37 |
| 15 | Valuéjols | 15248 | 000 | ZN | 38 |
| 15 | Valuéjols | 15248 | 000 | ZN | 39 |
| 15 | Valuéjols | 15248 | 000 | ZN | 40 |
| 15 | Valuéjols | 15248 | 000 | ZN | 41 |
| 15 | Valuéjols | 15248 | 000 | ZN | 42 |
| 15 | Valuéjols | 15248 | 000 | ZN | 43 |
| 15 | Valuéjols | 15248 | 000 | ZN | 45 |
| 15 | Valuéjols | 15248 | 000 | ZN | 46 |
| 15 | Valuéjols | 15248 | 000 | ZN | 47 |
| 15 | Valuéjols | 15248 | 000 | ZN | 48 |
| 15 | Valuéjols | 15248 | 000 | ZN | 49 |
| 15 | Valuéjols | 15248 | 000 | ZN | 50 |
| 15 | Valuéjols | 15248 | 000 | ZN | 51 |
| 15 | Valuéjols | 15248 | 000 | ZN | 53 |
| 15 | Valuéjols | 15248 | 000 | ZN | 54 |
| 15 | Valuéjols | 15248 | 000 | ZN | 55 |
| 15 | Valuéjols | 15248 | 000 | ZN | 56 |
| 15 | Valuéjols | 15248 | 000 | ZN | 57 |
| 15 | Valuéjols | 15248 | 000 | ZN | 58 |
| 15 | Valuéjols | 15248 | 000 | ZN | 59 |
| 15 | Valuéjols | 15248 | 000 | ZN | 61 |
| 15 | Valuéjols | 15248 | 000 | ZN | 62 |
| 15 | Valuéjols | 15248 | 000 | ZN | 63 |
| 15 | Valuéjols | 15248 | 000 | ZN | 64 |
| 15 | Valuéjols | 15248 | 000 | ZN | 65 |
| 15 | Valuéjols | 15248 | 000 | ZN | 69 |
| 15 | Valuéjols | 15248 | 000 | ZN | 71 |
| 15 | Valuéjols | 15248 | 000 | ZN | 72 |
| 15 | Valuéjols | 15248 | 000 | ZN | 73 |
| 15 | Valuéjols | 15248 | 000 | ZN | 74 |
| 15 | Valuéjols | 15248 | 000 | ZN | 75 |
| 15 | Valuéjols | 15248 | 000 | ZN | 78 |
| 15 | Valuéjols | 15248 | 000 | ZN | 79 |
| 15 | Valuéjols | 15248 | 000 | ZN | 80 |
| 15 | Valuéjols | 15248 | 000 | ZN | 81 |
| 15 | Valuéjols | 15248 | 000 | ZN | 82 |
| 15 | Valuéjols | 15248 | 000 | ZN | 83 |
| 15 | Valuéjols | 15248 | 000 | ZN | 84 |
| 15 | Valuéjols | 15248 | 000 | ZN | 85 |
| 15 | Valuéjols | 15248 | 000 | ZN | 92 |
| 15 | Valuéjols | 15248 | 000 | ZN | 93 |
| 15 | Valuéjols | 15248 | 000 | ZN | 95 |
| 15 | Valuéjols | 15248 | 000 | ZN | 96 |
| 15 | Valuéjols | 15248 | 000 | ZN | 97 |
| 15 | Valuéjols | 15248 | 000 | ZN | 98 |
| 15 | Valuéjols | 15248 | 000 | ZN | 99 |
| 15 | Valuéjols | 15248 | 000 | ZN | 100 |
| 15 | Valuéjols | 15248 | 000 | ZN | 103 |
| 15 | Valuéjols | 15248 | 000 | ZN | 104 |
| 15 | Valuéjols | 15248 | 000 | ZN | 105 |
| 15 | Valuéjols | 15248 | 000 | ZN | 106 |

| Dept | Nom Commune | INSEE | Pre_Sect | SECTION | N° Parcelle |
|------|-------------|-------|----------|---------|-------------|
| 15 | Valuéjols | 15248 | 000 | ZN | 112 |
| 15 | Valuéjols | 15248 | 000 | ZN | 113 |
| 15 | Valuéjols | 15248 | 000 | ZN | 114 |
| 15 | Valuéjols | 15248 | 000 | ZN | 115 |
| 15 | Valuéjols | 15248 | 000 | ZO | 5 |
| 15 | Valuéjols | 15248 | 000 | ZO | 7 |
| 15 | Valuéjols | 15248 | 000 | ZO | 8 |
| 15 | Valuéjols | 15248 | 000 | ZO | 9 |
| 15 | Valuéjols | 15248 | 000 | ZO | 10 |
| 15 | Valuéjols | 15248 | 000 | ZO | 11 |
| 15 | Valuéjols | 15248 | 000 | ZO | 13 |
| 15 | Valuéjols | 15248 | 000 | ZO | 14 |
| 15 | Valuéjols | 15248 | 000 | ZO | 15 |
| 15 | Valuéjols | 15248 | 000 | ZO | 16 |
| 15 | Valuéjols | 15248 | 000 | ZO | 17 |
| 15 | Valuéjols | 15248 | 000 | ZO | 18 |
| 15 | Valuéjols | 15248 | 000 | ZO | 19 |
| 15 | Valuéjols | 15248 | 000 | ZO | 20 |
| 15 | Valuéjols | 15248 | 000 | ZO | 22 |
| 15 | Valuéjols | 15248 | 000 | ZO | 23 |
| 15 | Valuéjols | 15248 | 000 | ZO | 24 |
| 15 | Valuéjols | 15248 | 000 | ZO | 25 |
| 15 | Valuéjols | 15248 | 000 | ZO | 26 |
| 15 | Valuéjols | 15248 | 000 | ZO | 27 |
| 15 | Valuéjols | 15248 | 000 | ZO | 28 |
| 15 | Valuéjols | 15248 | 000 | ZO | 29 |
| 15 | Valuéjols | 15248 | 000 | ZO | 30 |
| 15 | Valuéjols | 15248 | 000 | ZO | 31 |
| 15 | Valuéjols | 15248 | 000 | ZO | 32 |
| 15 | Valuéjols | 15248 | 000 | ZO | 33 |
| 15 | Valuéjols | 15248 | 000 | ZO | 40 |
| 15 | Valuéjols | 15248 | 000 | ZO | 41 |
| 15 | Valuéjols | 15248 | 000 | ZO | 42 |
| 15 | Valuéjols | 15248 | 000 | ZO | 43 |
| 15 | Valuéjols | 15248 | 000 | ZO | 44 |
| 15 | Valuéjols | 15248 | 000 | ZO | 45 |
| 15 | Valuéjols | 15248 | 000 | ZO | 46 |
| 15 | Valuéjols | 15248 | 000 | ZP | 2 |
| 15 | Valuéjols | 15248 | 000 | ZP | 3 |
| 15 | Valuéjols | 15248 | 000 | ZP | 4 |
| 15 | Valuéjols | 15248 | 000 | ZP | 5 |
| 15 | Valuéjols | 15248 | 000 | ZP | 6 |
| 15 | Valuéjols | 15248 | 000 | ZP | 7 |
| 15 | Valuéjols | 15248 | 000 | ZP | 8 |
| 15 | Valuéjols | 15248 | 000 | ZP | 9 |
| 15 | Valuéjols | 15248 | 000 | ZP | 10 |
| 15 | Valuéjols | 15248 | 000 | ZP | 11 |
| 15 | Valuéjols | 15248 | 000 | ZP | 12 |
| 15 | Valuéjols | 15248 | 000 | ZP | 13 |
| 15 | Valuéjols | 15248 | 000 | ZP | 14 |
| 15 | Valuéjols | 15248 | 000 | ZP | 15 |
| 15 | Valuéjols | 15248 | 000 | ZP | 16 |
| 15 | Valuéjols | 15248 | 000 | ZP | 18 |
| 15 | Valuéjols | 15248 | 000 | ZP | 19 |
| 15 | Valuéjols | 15248 | 000 | ZP | 20 |
| 15 | Valuéjols | 15248 | 000 | ZP | 21 |
| 15 | Valuéjols | 15248 | 000 | ZP | 22 |
| 15 | Valuéjols | 15248 | 000 | ZP | 25 |
| 15 | Valuéjols | 15248 | 000 | ZP | 26 |
| 15 | Valuéjols | 15248 | 000 | ZP | 27 |
| 15 | Valuéjols | 15248 | 000 | ZP | 28 |
| 15 | Valuéjols | 15248 | 000 | ZP | 29 |
| 15 | Valuéjols | 15248 | 000 | ZP | 30 |
| 15 | Valuéjols | 15248 | 000 | ZP | 31 |
| 15 | Valuéjols | 15248 | 000 | ZP | 32 |
| 15 | Valuéjols | 15248 | 000 | ZP | 33 |
| 15 | Valuéjols | 15248 | 000 | ZP | 34 |
| 15 | Valuéjols | 15248 | 000 | ZP | 35 |
| 15 | Valuéjols | 15248 | 000 | ZP | 36 |
| 15 | Valuéjols | 15248 | 000 | ZR | 1 |
| 15 | Valuéjols | 15248 | 000 | ZR | 2 |
| 15 | Valuéjols | 15248 | 000 | ZR | 3 |
| 15 | Valuéjols | 15248 | 000 | ZR | 4 |
| 15 | Valuéjols | 15248 | 000 | ZR | 5 |
| 15 | Valuéjols | 15248 | 000 | ZR | 6 |
| 15 | Valuéjols | 15248 | 000 | ZR | 7 |
| 15 | Valuéjols | 15248 | 000 | ZR | 8 |
| 15 | Valuéjols | 15248 | 000 | ZR | 9 |
| 15 | Valuéjols | 15248 | 000 | ZR | 10 |

| Dept | Nom Commune | INSEE | Pre_Sect | SECTION | N° Parcelle |
|------|-------------|-------|----------|---------|-------------|
| 15 | Valuéjols | 15248 | 000 | ZR | 11 |
| 15 | Valuéjols | 15248 | 000 | ZR | 12 |
| 15 | Valuéjols | 15248 | 000 | ZR | 13 |
| 15 | Valuéjols | 15248 | 000 | ZR | 14 |
| 15 | Valuéjols | 15248 | 000 | ZR | 16 |
| 15 | Valuéjols | 15248 | 000 | ZR | 17 |
| 15 | Valuéjols | 15248 | 000 | ZR | 19 |
| 15 | Valuéjols | 15248 | 000 | ZR | 21 |
| 15 | Valuéjols | 15248 | 000 | ZR | 23 |
| 15 | Valuéjols | 15248 | 000 | ZR | 24 |
| 15 | Valuéjols | 15248 | 000 | ZR | 25 |
| 15 | Valuéjols | 15248 | 000 | ZR | 26 |
| 15 | Valuéjols | 15248 | 000 | ZR | 27 |
| 15 | Valuéjols | 15248 | 000 | ZR | 28 |
| 15 | Valuéjols | 15248 | 000 | ZR | 29 |
| 15 | Valuéjols | 15248 | 000 | ZR | 30 |
| 15 | Valuéjols | 15248 | 000 | ZR | 31 |
| 15 | Valuéjols | 15248 | 000 | ZR | 32 |
| 15 | Valuéjols | 15248 | 000 | ZR | 33 |
| 15 | Valuéjols | 15248 | 000 | ZR | 34 |
| 15 | Valuéjols | 15248 | 000 | ZR | 35 |
| 15 | Valuéjols | 15248 | 000 | ZR | 36 |
| 15 | Valuéjols | 15248 | 000 | ZR | 37 |
| 15 | Valuéjols | 15248 | 000 | ZR | 38 |
| 15 | Valuéjols | 15248 | 000 | ZR | 39 |
| 15 | Valuéjols | 15248 | 000 | ZR | 40 |
| 15 | Valuéjols | 15248 | 000 | ZR | 41 |
| 15 | Valuéjols | 15248 | 000 | ZR | 42 |
| 15 | Valuéjols | 15248 | 000 | ZR | 43 |
| 15 | Valuéjols | 15248 | 000 | ZR | 44 |
| 15 | Valuéjols | 15248 | 000 | ZR | 45 |
| 15 | Valuéjols | 15248 | 000 | ZR | 46 |
| 15 | Valuéjols | 15248 | 000 | ZR | 48 |
| 15 | Valuéjols | 15248 | 000 | ZR | 50 |
| 15 | Valuéjols | 15248 | 000 | ZR | 51 |
| 15 | Valuéjols | 15248 | 000 | ZR | 52 |
| 15 | Valuéjols | 15248 | 000 | ZR | 54 |
| 15 | Valuéjols | 15248 | 000 | ZR | 55 |
| 15 | Valuéjols | 15248 | 000 | ZR | 56 |
| 15 | Valuéjols | 15248 | 000 | ZR | 57 |
| 15 | Valuéjols | 15248 | 000 | ZR | 58 |
| 15 | Valuéjols | 15248 | 000 | ZR | 59 |
| 15 | Valuéjols | 15248 | 000 | ZR | 60 |
| 15 | Valuéjols | 15248 | 000 | ZR | 61 |
| 15 | Valuéjols | 15248 | 000 | ZR | 62 |
| 15 | Valuéjols | 15248 | 000 | ZR | 65 |
| 15 | Valuéjols | 15248 | 000 | ZR | 67 |
| 15 | Valuéjols | 15248 | 000 | ZR | 68 |
| 15 | Valuéjols | 15248 | 000 | ZR | 70 |
| 15 | Valuéjols | 15248 | 000 | ZR | 71 |
| 15 | Valuéjols | 15248 | 000 | ZR | 72 |
| 15 | Valuéjols | 15248 | 000 | ZR | 73 |
| 15 | Valuéjols | 15248 | 000 | ZR | 75 |
| 15 | Valuéjols | 15248 | 000 | ZR | 76 |
| 15 | Valuéjols | 15248 | 000 | ZR | 77 |
| 15 | Valuéjols | 15248 | 000 | ZR | 79 |
| 15 | Valuéjols | 15248 | 000 | ZR | 83 |
| 15 | Valuéjols | 15248 | 000 | ZR | 84 |
| 15 | Valuéjols | 15248 | 000 | ZR | 85 |
| 15 | Valuéjols | 15248 | 000 | ZR | 86 |
| 15 | Valuéjols | 15248 | 000 | ZR | 88 |
| 15 | Valuéjols | 15248 | 000 | ZR | 89 |
| 15 | Valuéjols | 15248 | 000 | ZR | 90 |
| 15 | Valuéjols | 15248 | 000 | ZR | 91 |
| 15 | Valuéjols | 15248 | 000 | ZR | 92 |
| 15 | Valuéjols | 15248 | 000 | ZR | 93 |
| 15 | Valuéjols | 15248 | 000 | ZS | 1 |
| 15 | Valuéjols | 15248 | 000 | ZS | 3 |
| 15 | Valuéjols | 15248 | 000 | ZS | 4 |
| 15 | Valuéjols | 15248 | 000 | ZS | 5 |
| 15 | Valuéjols | 15248 | 000 | ZS | 6 |
| 15 | Valuéjols | 15248 | 000 | ZS | 7 |
| 15 | Valuéjols | 15248 | 000 | ZS | 8 |
| 15 | Valuéjols | 15248 | 000 | ZS | 9 |
| 15 | Valuéjols | 15248 | 000 | ZS | 10 |
| 15 | Valuéjols | 15248 | 000 | ZS | 12 |
| 15 | Valuéjols | 15248 | 000 | ZS | 13 |
| 15 | Valuéjols | 15248 | 000 | ZS | 14 |
| 15 | Valuéjols | 15248 | 000 | ZS | 16 |

| Dept | Nom Commune | INSEE | Pre_Sect | SECTION | N° Parcelle |
|------|-------------|-------|----------|---------|-------------|
| 15 | Valuéjols | 15248 | 000 | ZS | 17 |
| 15 | Valuéjols | 15248 | 000 | ZS | 18 |
| 15 | Valuéjols | 15248 | 000 | ZS | 19 |
| 15 | Valuéjols | 15248 | 000 | ZS | 20 |
| 15 | Valuéjols | 15248 | 000 | ZS | 22 |
| 15 | Valuéjols | 15248 | 000 | ZS | 23 |
| 15 | Valuéjols | 15248 | 000 | ZS | 24 |
| 15 | Valuéjols | 15248 | 000 | ZS | 27 |
| 15 | Valuéjols | 15248 | 000 | ZS | 28 |
| 15 | Valuéjols | 15248 | 000 | ZS | 29 |
| 15 | Valuéjols | 15248 | 000 | ZS | 30 |
| 15 | Valuéjols | 15248 | 000 | ZS | 36 |
| 15 | Valuéjols | 15248 | 000 | ZS | 37 |
| 15 | Valuéjols | 15248 | 000 | ZS | 38 |
| 15 | Valuéjols | 15248 | 000 | ZS | 40 |
| 15 | Valuéjols | 15248 | 000 | ZS | 41 |
| 15 | Valuéjols | 15248 | 000 | ZS | 42 |
| 15 | Valuéjols | 15248 | 000 | ZS | 43 |
| 15 | Valuéjols | 15248 | 000 | ZS | 44 |
| 15 | Valuéjols | 15248 | 000 | ZS | 46 |
| 15 | Valuéjols | 15248 | 000 | ZS | 49 |
| 15 | Valuéjols | 15248 | 000 | ZS | 50 |
| 15 | Valuéjols | 15248 | 000 | ZS | 51 |
| 15 | Valuéjols | 15248 | 000 | ZS | 52 |
| 15 | Valuéjols | 15248 | 000 | ZS | 53 |
| 15 | Valuéjols | 15248 | 000 | ZS | 54 |
| 15 | Valuéjols | 15248 | 000 | ZS | 58 |
| 15 | Valuéjols | 15248 | 000 | ZS | 59 |
| 15 | Valuéjols | 15248 | 000 | ZS | 60 |
| 15 | Valuéjols | 15248 | 000 | ZS | 61 |
| 15 | Valuéjols | 15248 | 000 | ZS | 62 |
| 15 | Valuéjols | 15248 | 000 | ZS | 63 |
| 15 | Valuéjols | 15248 | 000 | ZS | 64 |
| 15 | Valuéjols | 15248 | 000 | ZS | 66 |
| 15 | Valuéjols | 15248 | 000 | ZS | 67 |
| 15 | Valuéjols | 15248 | 000 | ZS | 73 |
| 15 | Valuéjols | 15248 | 000 | ZS | 74 |
| 15 | Valuéjols | 15248 | 000 | ZS | 76 |
| 15 | Valuéjols | 15248 | 000 | ZS | 79 |
| 15 | Valuéjols | 15248 | 000 | ZS | 80 |
| 15 | Valuéjols | 15248 | 000 | ZS | 82 |
| 15 | Valuéjols | 15248 | 000 | ZS | 83 |
| 15 | Valuéjols | 15248 | 000 | ZS | 84 |
| 15 | Valuéjols | 15248 | 000 | ZS | 85 |
| 15 | Valuéjols | 15248 | 000 | ZS | 86 |
| 15 | Valuéjols | 15248 | 000 | ZS | 88 |
| 15 | Valuéjols | 15248 | 000 | ZS | 89 |
| 15 | Valuéjols | 15248 | 000 | ZS | 90 |
| 15 | Valuéjols | 15248 | 000 | ZS | 91 |
| 15 | Valuéjols | 15248 | 000 | ZS | 93 |
| 15 | Valuéjols | 15248 | 000 | ZS | 94 |
| 15 | Valuéjols | 15248 | 000 | ZS | 95 |
| 15 | Valuéjols | 15248 | 000 | ZS | 96 |
| 15 | Valuéjols | 15248 | 000 | ZS | 97 |
| 15 | Valuéjols | 15248 | 000 | ZS | 98 |
| 15 | Valuéjols | 15248 | 000 | ZS | 99 |
| 15 | Valuéjols | 15248 | 000 | ZS | 100 |
| 15 | Valuéjols | 15248 | 000 | ZS | 101 |
| 15 | Valuéjols | 15248 | 000 | ZS | 102 |
| 15 | Valuéjols | 15248 | 000 | ZS | 103 |
| 15 | Valuéjols | 15248 | 000 | ZS | 104 |
| 15 | Valuéjols | 15248 | 000 | ZS | 106 |
| 15 | Valuéjols | 15248 | 000 | ZS | 107 |
| 15 | Valuéjols | 15248 | 000 | ZS | 109 |
| 15 | Valuéjols | 15248 | 000 | ZS | 110 |
| 15 | Valuéjols | 15248 | 000 | ZS | 111 |
| 15 | Valuéjols | 15248 | 000 | ZS | 112 |
| 15 | Valuéjols | 15248 | 000 | ZS | 113 |
| 15 | Valuéjols | 15248 | 000 | ZS | 114 |
| 15 | Valuéjols | 15248 | 000 | ZS | 115 |
| 15 | Valuéjols | 15248 | 000 | ZS | 116 |
| 15 | Valuéjols | 15248 | 000 | ZS | 117 |
| 15 | Valuéjols | 15248 | 000 | ZS | 118 |
| 15 | Valuéjols | 15248 | 000 | ZS | 121 |
| 15 | Valuéjols | 15248 | 000 | ZS | 122 |
| 15 | Valuéjols | 15248 | 000 | ZS | 123 |
| 15 | Valuéjols | 15248 | 000 | ZS | 124 |
| 15 | Valuéjols | 15248 | 000 | ZS | 125 |
| 15 | Valuéjols | 15248 | 000 | ZS | 126 |

| Dept | Nom Commune | INSEE | Pre_Sect | SECTION | N° Parcelle |
|------|-------------|-------|----------|---------|-------------|
| 15 | Valuéjols | 15248 | 000 | ZS | 127 |
| 15 | Valuéjols | 15248 | 000 | ZS | 128 |
| 15 | Valuéjols | 15248 | 000 | ZS | 130 |
| 15 | Valuéjols | 15248 | 000 | ZS | 131 |
| 15 | Valuéjols | 15248 | 000 | ZS | 133 |
| 15 | Valuéjols | 15248 | 000 | ZS | 135 |
| 15 | Valuéjols | 15248 | 000 | ZS | 136 |
| 15 | Valuéjols | 15248 | 000 | ZS | 137 |
| 15 | Valuéjols | 15248 | 000 | ZS | 138 |
| 15 | Valuéjols | 15248 | 000 | ZS | 141 |
| 15 | Valuéjols | 15248 | 000 | ZS | 142 |
| 15 | Valuéjols | 15248 | 000 | ZS | 143 |
| 15 | Valuéjols | 15248 | 000 | ZS | 144 |
| 15 | Valuéjols | 15248 | 000 | ZS | 146 |
| 15 | Valuéjols | 15248 | 000 | ZS | 147 |
| 15 | Valuéjols | 15248 | 000 | ZS | 148 |
| 15 | Valuéjols | 15248 | 000 | ZS | 149 |
| 15 | Valuéjols | 15248 | 000 | ZS | 150 |
| 15 | Valuéjols | 15248 | 000 | ZS | 151 |
| 15 | Valuéjols | 15248 | 000 | ZS | 152 |
| 15 | Valuéjols | 15248 | 000 | ZS | 153 |
| 15 | Valuéjols | 15248 | 000 | ZS | 154 |
| 15 | Valuéjols | 15248 | 000 | ZS | 155 |
| 15 | Valuéjols | 15248 | 000 | ZS | 156 |
| 15 | Valuéjols | 15248 | 000 | ZS | 157 |
| 15 | Valuéjols | 15248 | 000 | ZS | 159 |
| 15 | Valuéjols | 15248 | 000 | ZS | 160 |
| 15 | Valuéjols | 15248 | 000 | ZS | 161 |
| 15 | Valuéjols | 15248 | 000 | ZS | 162 |
| 15 | Valuéjols | 15248 | 000 | ZS | 163 |
| 15 | Valuéjols | 15248 | 000 | ZS | 164 |
| 15 | Valuéjols | 15248 | 000 | ZS | 166 |
| 15 | Valuéjols | 15248 | 000 | ZS | 167 |
| 15 | Valuéjols | 15248 | 000 | ZS | 168 |
| 15 | Valuéjols | 15248 | 000 | ZS | 169 |
| 15 | Valuéjols | 15248 | 000 | ZS | 170 |
| 15 | Valuéjols | 15248 | 000 | ZS | 171 |
| 15 | Valuéjols | 15248 | 000 | ZS | 172 |
| 15 | Valuéjols | 15248 | 000 | ZS | 173 |
| 15 | Valuéjols | 15248 | 000 | ZS | 174 |
| 15 | Valuéjols | 15248 | 000 | ZS | 175 |
| 15 | Valuéjols | 15248 | 000 | ZS | 176 |
| 15 | Valuéjols | 15248 | 000 | ZS | 177 |
| 15 | Valuéjols | 15248 | 000 | ZS | 180 |
| 15 | Valuéjols | 15248 | 000 | ZS | 181 |
| 15 | Valuéjols | 15248 | 000 | ZS | 182 |
| 15 | Valuéjols | 15248 | 000 | ZS | 183 |
| 15 | Valuéjols | 15248 | 000 | ZS | 184 |
| 15 | Valuéjols | 15248 | 000 | ZS | 185 |
| 15 | Valuéjols | 15248 | 000 | ZS | 186 |
| 15 | Valuéjols | 15248 | 000 | ZS | 187 |
| 15 | Valuéjols | 15248 | 000 | ZS | 188 |
| 15 | Valuéjols | 15248 | 000 | ZS | 190 |
| 15 | Valuéjols | 15248 | 000 | ZS | 191 |
| 15 | Valuéjols | 15248 | 000 | ZS | 192 |
| 15 | Valuéjols | 15248 | 000 | ZS | 193 |
| 15 | Valuéjols | 15248 | 000 | ZS | 194 |
| 15 | Valuéjols | 15248 | 000 | ZS | 195 |
| 15 | Valuéjols | 15248 | 000 | ZS | 196 |
| 15 | Valuéjols | 15248 | 000 | ZS | 198 |
| 15 | Valuéjols | 15248 | 000 | ZS | 200 |
| 15 | Valuéjols | 15248 | 000 | ZS | 201 |
| 15 | Valuéjols | 15248 | 000 | ZS | 202 |
| 15 | Valuéjols | 15248 | 000 | ZS | 203 |
| 15 | Valuéjols | 15248 | 000 | ZS | 205 |
| 15 | Valuéjols | 15248 | 000 | ZS | 206 |
| 15 | Valuéjols | 15248 | 000 | ZS | 207 |
| 15 | Valuéjols | 15248 | 000 | ZS | 208 |
| 15 | Valuéjols | 15248 | 000 | ZS | 209 |
| 15 | Valuéjols | 15248 | 000 | ZS | 210 |
| 15 | Valuéjols | 15248 | 000 | ZS | 212 |
| 15 | Valuéjols | 15248 | 000 | ZS | 213 |
| 15 | Valuéjols | 15248 | 000 | ZS | 214 |
| 15 | Valuéjols | 15248 | 000 | ZS | 215 |
| 15 | Valuéjols | 15248 | 000 | ZS | 216 |
| 15 | Valuéjols | 15248 | 000 | ZS | 218 |
| 15 | Valuéjols | 15248 | 000 | ZS | 219 |
| 15 | Valuéjols | 15248 | 000 | ZS | 220 |
| 15 | Valuéjols | 15248 | 000 | ZS | 221 |

| Dept | Nom Commune | INSEE | Pre_Sect | SECTION | N° Parcelle |
|------|-------------|-------|----------|---------|-------------|
| 15 | Valuéjols | 15248 | 000 | ZS | 223 |
| 15 | Valuéjols | 15248 | 000 | ZS | 225 |
| 15 | Valuéjols | 15248 | 000 | ZS | 226 |
| 15 | Valuéjols | 15248 | 000 | ZS | 227 |
| 15 | Valuéjols | 15248 | 000 | ZS | 229 |
| 15 | Valuéjols | 15248 | 000 | ZS | 230 |
| 15 | Valuéjols | 15248 | 000 | ZS | 231 |
| 15 | Valuéjols | 15248 | 000 | ZS | 233 |
| 15 | Valuéjols | 15248 | 000 | ZS | 234 |
| 15 | Valuéjols | 15248 | 000 | ZS | 235 |
| 15 | Valuéjols | 15248 | 000 | ZS | 236 |
| 15 | Valuéjols | 15248 | 000 | ZS | 238 |
| 15 | Valuéjols | 15248 | 000 | ZS | 239 |
| 15 | Valuéjols | 15248 | 000 | ZS | 240 |
| 15 | Valuéjols | 15248 | 000 | ZS | 241 |
| 15 | Valuéjols | 15248 | 000 | ZS | 244 |
| 15 | Valuéjols | 15248 | 000 | ZS | 245 |
| 15 | Valuéjols | 15248 | 000 | ZS | 246 |
| 15 | Valuéjols | 15248 | 000 | ZS | 247 |
| 15 | Valuéjols | 15248 | 000 | ZS | 248 |
| 15 | Valuéjols | 15248 | 000 | ZS | 249 |
| 15 | Valuéjols | 15248 | 000 | ZS | 250 |
| 15 | Valuéjols | 15248 | 000 | ZS | 251 |
| 15 | Valuéjols | 15248 | 000 | ZS | 252 |
| 15 | Valuéjols | 15248 | 000 | ZS | 253 |
| 15 | Valuéjols | 15248 | 000 | ZS | 254 |
| 15 | Valuéjols | 15248 | 000 | ZS | 255 |
| 15 | Valuéjols | 15248 | 000 | ZS | 256 |
| 15 | Valuéjols | 15248 | 000 | ZS | 258 |
| 15 | Valuéjols | 15248 | 000 | ZS | 260 |
| 15 | Valuéjols | 15248 | 000 | ZS | 261 |
| 15 | Valuéjols | 15248 | 000 | ZS | 262 |
| 15 | Valuéjols | 15248 | 000 | ZS | 263 |
| 15 | Valuéjols | 15248 | 000 | ZS | 267 |
| 15 | Valuéjols | 15248 | 000 | ZS | 268 |
| 15 | Valuéjols | 15248 | 000 | ZS | 269 |
| 15 | Valuéjols | 15248 | 000 | ZS | 270 |
| 15 | Valuéjols | 15248 | 000 | ZS | 271 |
| 15 | Valuéjols | 15248 | 000 | ZS | 272 |
| 15 | Valuéjols | 15248 | 000 | ZS | 273 |
| 15 | Valuéjols | 15248 | 000 | ZS | 274 |
| 15 | Valuéjols | 15248 | 000 | ZS | 275 |
| 15 | Valuéjols | 15248 | 000 | ZS | 276 |
| 15 | Valuéjols | 15248 | 000 | ZS | 278 |
| 15 | Valuéjols | 15248 | 000 | ZS | 279 |
| 15 | Valuéjols | 15248 | 000 | ZS | 280 |
| 15 | Valuéjols | 15248 | 000 | ZS | 281 |
| 15 | Valuéjols | 15248 | 000 | ZS | 282 |
| 15 | Valuéjols | 15248 | 000 | ZS | 283 |
| 15 | Valuéjols | 15248 | 000 | ZS | 284 |
| 15 | Valuéjols | 15248 | 000 | ZS | 285 |
| 15 | Valuéjols | 15248 | 000 | ZS | 286 |
| 15 | Valuéjols | 15248 | 000 | ZS | 287 |
| 15 | Valuéjols | 15248 | 000 | ZS | 288 |
| 15 | Valuéjols | 15248 | 000 | ZS | 290 |
| 15 | Valuéjols | 15248 | 000 | ZS | 291 |
| 15 | Valuéjols | 15248 | 000 | ZS | 292 |
| 15 | Valuéjols | 15248 | 000 | ZS | 293 |
| 15 | Valuéjols | 15248 | 000 | ZS | 294 |
| 15 | Valuéjols | 15248 | 000 | ZS | 295 |
| 15 | Valuéjols | 15248 | 000 | ZS | 296 |
| 15 | Valuéjols | 15248 | 000 | ZS | 297 |
| 15 | Valuéjols | 15248 | 000 | ZS | 298 |
| 15 | Valuéjols | 15248 | 000 | ZS | 299 |
| 15 | Valuéjols | 15248 | 000 | ZS | 300 |
| 15 | Valuéjols | 15248 | 000 | ZS | 301 |
| 15 | Valuéjols | 15248 | 000 | ZS | 302 |
| 15 | Valuéjols | 15248 | 000 | ZS | 304 |
| 15 | Valuéjols | 15248 | 000 | ZS | 305 |
| 15 | Valuéjols | 15248 | 000 | ZS | 306 |
| 15 | Valuéjols | 15248 | 000 | ZS | 307 |
| 15 | Valuéjols | 15248 | 000 | ZS | 308 |
| 15 | Valuéjols | 15248 | 000 | ZS | 309 |
| 15 | Valuéjols | 15248 | 000 | ZS | 310 |
| 15 | Valuéjols | 15248 | 000 | ZS | 311 |
| 15 | Valuéjols | 15248 | 000 | ZS | 312 |
| 15 | Valuéjols | 15248 | 000 | ZS | 313 |
| 15 | Valuéjols | 15248 | 000 | ZS | 314 |
| 15 | Valuéjols | 15248 | 000 | ZS | 315 |

| Dept | Nom Commune | INSEE | Pre_Sect | SECTION | N° Parcelle |
|------|-------------|-------|----------|---------|-------------|
| 15 | Valuéjols | 15248 | 000 | ZS | 316 |
| 15 | Valuéjols | 15248 | 000 | ZS | 317 |
| 15 | Valuéjols | 15248 | 000 | ZS | 318 |
| 15 | Valuéjols | 15248 | 000 | ZS | 319 |
| 15 | Valuéjols | 15248 | 000 | ZS | 320 |
| 15 | Valuéjols | 15248 | 000 | ZS | 321 |
| 15 | Valuéjols | 15248 | 000 | ZS | 322 |
| 15 | Valuéjols | 15248 | 000 | ZS | 323 |
| 15 | Valuéjols | 15248 | 000 | ZS | 326 |
| 15 | Valuéjols | 15248 | 000 | ZS | 327 |
| 15 | Valuéjols | 15248 | 000 | ZS | 328 |
| 15 | Valuéjols | 15248 | 000 | ZT | 1 |
| 15 | Valuéjols | 15248 | 000 | ZT | 2 |
| 15 | Valuéjols | 15248 | 000 | ZT | 3 |
| 15 | Valuéjols | 15248 | 000 | ZT | 4 |
| 15 | Valuéjols | 15248 | 000 | ZT | 5 |
| 15 | Valuéjols | 15248 | 000 | ZT | 6 |
| 15 | Valuéjols | 15248 | 000 | ZT | 7 |
| 15 | Valuéjols | 15248 | 000 | ZT | 8 |
| 15 | Valuéjols | 15248 | 000 | ZT | 9 |
| 15 | Valuéjols | 15248 | 000 | ZT | 10 |
| 15 | Valuéjols | 15248 | 000 | ZT | 11 |
| 15 | Valuéjols | 15248 | 000 | ZT | 12 |
| 15 | Valuéjols | 15248 | 000 | ZT | 13 |
| 15 | Valuéjols | 15248 | 000 | ZT | 14 |
| 15 | Valuéjols | 15248 | 000 | ZT | 15 |
| 15 | Valuéjols | 15248 | 000 | ZT | 16 |
| 15 | Valuéjols | 15248 | 000 | ZT | 17 |
| 15 | Valuéjols | 15248 | 000 | ZT | 18 |
| 15 | Valuéjols | 15248 | 000 | ZT | 19 |
| 15 | Valuéjols | 15248 | 000 | ZT | 20 |
| 15 | Valuéjols | 15248 | 000 | ZT | 21 |
| 15 | Valuéjols | 15248 | 000 | ZT | 22 |
| 15 | Valuéjols | 15248 | 000 | ZT | 23 |
| 15 | Valuéjols | 15248 | 000 | ZT | 24 |
| 15 | Valuéjols | 15248 | 000 | ZT | 26 |
| 15 | Valuéjols | 15248 | 000 | ZT | 27 |
| 15 | Valuéjols | 15248 | 000 | ZT | 28 |
| 15 | Valuéjols | 15248 | 000 | ZT | 31 |
| 15 | Valuéjols | 15248 | 000 | ZT | 32 |
| 15 | Valuéjols | 15248 | 000 | ZT | 34 |
| 15 | Valuéjols | 15248 | 000 | ZV | 1 |
| 15 | Valuéjols | 15248 | 000 | ZV | 2 |
| 15 | Valuéjols | 15248 | 000 | ZV | 3 |
| 15 | Valuéjols | 15248 | 000 | ZV | 6 |
| 15 | Valuéjols | 15248 | 000 | ZV | 7 |
| 15 | Valuéjols | 15248 | 000 | ZV | 8 |
| 15 | Valuéjols | 15248 | 000 | ZV | 9 |
| 15 | Valuéjols | 15248 | 000 | ZV | 10 |
| 15 | Valuéjols | 15248 | 000 | ZV | 11 |
| 15 | Valuéjols | 15248 | 000 | ZV | 12 |
| 15 | Valuéjols | 15248 | 000 | ZV | 13 |
| 15 | Valuéjols | 15248 | 000 | ZV | 14 |
| 15 | Valuéjols | 15248 | 000 | ZV | 17 |
| 15 | Valuéjols | 15248 | 000 | ZV | 18 |
| 15 | Valuéjols | 15248 | 000 | ZV | 19 |
| 15 | Valuéjols | 15248 | 000 | ZV | 21 |
| 15 | Valuéjols | 15248 | 000 | ZV | 25 |
| 15 | Valuéjols | 15248 | 000 | ZV | 26 |
| 15 | Valuéjols | 15248 | 000 | ZV | 28 |
| 15 | Valuéjols | 15248 | 000 | ZV | 36 |
| 15 | Valuéjols | 15248 | 000 | ZV | 37 |
| 15 | Valuéjols | 15248 | 000 | ZV | 38 |
| 15 | Valuéjols | 15248 | 000 | ZV | 39 |
| 15 | Valuéjols | 15248 | 000 | ZV | 40 |
| 15 | Valuéjols | 15248 | 000 | ZV | 41 |
| 15 | Valuéjols | 15248 | 000 | ZV | 42 |
| 15 | Valuéjols | 15248 | 000 | ZV | 43 |
| 15 | Valuéjols | 15248 | 000 | ZW | 5 |
| 15 | Valuéjols | 15248 | 000 | ZW | 6 |
| 15 | Valuéjols | 15248 | 000 | ZW | 7 |
| 15 | Valuéjols | 15248 | 000 | ZW | 8 |
| 15 | Valuéjols | 15248 | 000 | ZW | 9 |
| 15 | Valuéjols | 15248 | 000 | ZW | 12 |
| 15 | Valuéjols | 15248 | 000 | ZW | 13 |
| 15 | Valuéjols | 15248 | 000 | ZW | 14 |
| 15 | Valuéjols | 15248 | 000 | ZW | 15 |
| 15 | Valuéjols | 15248 | 000 | ZW | 16 |
| 15 | Valuéjols | 15248 | 000 | ZW | 17 |

| Dept | Nom Commune | INSEE | Pre_Sect | SECTION | N° Parcelle |
|------|-------------|-------|----------|---------|-------------|
| 15 | Valuéjols | 15248 | 000 | ZW | 18 |
| 15 | Valuéjols | 15248 | 000 | ZW | 19 |
| 15 | Valuéjols | 15248 | 000 | ZW | 20 |
| 15 | Valuéjols | 15248 | 000 | ZW | 21 |
| 15 | Valuéjols | 15248 | 000 | ZW | 22 |
| 15 | Valuéjols | 15248 | 000 | ZW | 24 |
| 15 | Valuéjols | 15248 | 000 | ZW | 26 |
| 15 | Valuéjols | 15248 | 000 | ZW | 28 |
| 15 | Valuéjols | 15248 | 000 | ZW | 30 |
| 15 | Valuéjols | 15248 | 000 | ZW | 32 |
| 15 | Valuéjols | 15248 | 000 | ZW | 34 |
| 15 | Valuéjols | 15248 | 000 | ZX | 1 |
| 15 | Valuéjols | 15248 | 000 | ZX | 2 |
| 15 | Valuéjols | 15248 | 000 | ZX | 4 |
| 15 | Valuéjols | 15248 | 000 | ZX | 5 |
| 15 | Valuéjols | 15248 | 000 | ZX | 6 |
| 15 | Valuéjols | 15248 | 000 | ZX | 7 |
| 15 | Valuéjols | 15248 | 000 | ZX | 8 |
| 15 | Valuéjols | 15248 | 000 | ZX | 9 |
| 15 | Valuéjols | 15248 | 000 | ZX | 10 |
| 15 | Valuéjols | 15248 | 000 | ZX | 11 |
| 15 | Valuéjols | 15248 | 000 | ZX | 16 |
| 15 | Valuéjols | 15248 | 000 | ZX | 17 |
| 15 | Valuéjols | 15248 | 000 | ZX | 18 |
| 15 | Valuéjols | 15248 | 000 | ZX | 19 |
| 15 | Valuéjols | 15248 | 000 | ZX | 20 |
| 15 | Valuéjols | 15248 | 000 | ZX | 21 |
| 15 | Valuéjols | 15248 | 000 | ZX | 22 |
| 15 | Valuéjols | 15248 | 000 | ZX | 23 |
| 15 | Valuéjols | 15248 | 000 | ZX | 24 |
| 15 | Valuéjols | 15248 | 000 | ZX | 25 |
| 15 | Valuéjols | 15248 | 000 | ZX | 26 |
| 15 | Valuéjols | 15248 | 000 | ZX | 27 |
| 15 | Valuéjols | 15248 | 000 | ZX | 28 |
| 15 | Valuéjols | 15248 | 000 | ZX | 29 |
| 15 | Valuéjols | 15248 | 000 | ZX | 30 |
| 15 | Valuéjols | 15248 | 000 | ZX | 32 |
| 15 | Valuéjols | 15248 | 000 | ZX | 33 |
| 15 | Valuéjols | 15248 | 000 | ZX | 34 |
| 15 | Valuéjols | 15248 | 000 | ZX | 35 |
| 15 | Valuéjols | 15248 | 000 | ZX | 36 |
| 15 | Valuéjols | 15248 | 000 | ZX | 37 |
| 15 | Valuéjols | 15248 | 000 | ZX | 38 |
| 15 | Valuéjols | 15248 | 000 | ZX | 39 |
| 15 | Valuéjols | 15248 | 000 | ZX | 40 |
| 15 | Valuéjols | 15248 | 000 | ZX | 41 |
| 15 | Valuéjols | 15248 | 000 | ZX | 42 |
| 15 | Valuéjols | 15248 | 000 | ZX | 43 |
| 15 | Valuéjols | 15248 | 000 | ZX | 44 |
| 15 | Valuéjols | 15248 | 000 | ZX | 45 |
| 15 | Valuéjols | 15248 | 000 | ZX | 46 |
| 15 | Valuéjols | 15248 | 000 | ZX | 47 |
| 15 | Valuéjols | 15248 | 000 | ZX | 48 |
| 15 | Valuéjols | 15248 | 000 | ZX | 49 |
| 15 | Valuéjols | 15248 | 000 | ZX | 50 |
| 15 | Valuéjols | 15248 | 000 | ZX | 51 |
| 15 | Valuéjols | 15248 | 000 | ZX | 52 |
| 15 | Valuéjols | 15248 | 000 | ZX | 53 |
| 15 | Valuéjols | 15248 | 000 | ZX | 55 |
| 15 | Valuéjols | 15248 | 000 | ZY | 1 |
| 15 | Valuéjols | 15248 | 000 | ZY | 2 |
| 15 | Valuéjols | 15248 | 000 | ZY | 3 |
| 15 | Valuéjols | 15248 | 000 | ZY | 4 |
| 15 | Valuéjols | 15248 | 000 | ZY | 5 |
| 15 | Valuéjols | 15248 | 000 | ZY | 6 |
| 15 | Valuéjols | 15248 | 000 | ZY | 7 |
| 15 | Valuéjols | 15248 | 000 | ZY | 8 |
| 15 | Valuéjols | 15248 | 000 | ZY | 9 |
| 15 | Valuéjols | 15248 | 000 | ZY | 10 |
| 15 | Valuéjols | 15248 | 000 | ZY | 11 |
| 15 | Valuéjols | 15248 | 000 | ZY | 12 |
| 15 | Valuéjols | 15248 | 000 | ZY | 13 |
| 15 | Valuéjols | 15248 | 000 | ZY | 14 |
| 15 | Valuéjols | 15248 | 000 | ZY | 15 |
| 15 | Valuéjols | 15248 | 000 | ZY | 16 |
| 15 | Valuéjols | 15248 | 000 | ZY | 17 |
| 15 | Valuéjols | 15248 | 000 | ZY | 18 |
| 15 | Valuéjols | 15248 | 000 | ZY | 19 |
| 15 | Valuéjols | 15248 | 000 | ZY | 20 |

| Dept | Nom Commune | INSEE | Pre_Sect | SECTION | N° Parcelle |
|------|-------------|-------|----------|---------|-------------|
| 15 | Valuéjols | 15248 | 000 | ZY | 21 |
| 15 | Valuéjols | 15248 | 000 | ZY | 22 |
| 15 | Valuéjols | 15248 | 000 | ZY | 23 |
| 15 | Valuéjols | 15248 | 000 | ZY | 24 |
| 15 | Valuéjols | 15248 | 000 | ZY | 25 |
| 15 | Valuéjols | 15248 | 000 | ZY | 26 |
| 15 | Valuéjols | 15248 | 000 | ZY | 27 |
| 15 | Valuéjols | 15248 | 000 | ZY | 28 |
| 15 | Valuéjols | 15248 | 000 | ZY | 29 |
| 15 | Valuéjols | 15248 | 000 | ZY | 30 |
| 15 | Valuéjols | 15248 | 000 | ZY | 32 |
| 15 | Valuéjols | 15248 | 000 | ZY | 34 |
| 15 | Valuéjols | 15248 | 000 | ZY | 35 |
| 15 | Valuéjols | 15248 | 000 | ZY | 36 |
| 15 | Valuéjols | 15248 | 000 | ZY | 37 |
| 15 | Villedieu | 15262 | 000 | 0A | 1 |
| 15 | Villedieu | 15262 | 000 | 0A | 4 |
| 15 | Villedieu | 15262 | 000 | 0A | 6 |
| 15 | Villedieu | 15262 | 000 | 0A | 7 |
| 15 | Villedieu | 15262 | 000 | 0A | 8 |
| 15 | Villedieu | 15262 | 000 | 0A | 9 |
| 15 | Villedieu | 15262 | 000 | 0A | 20 |
| 15 | Villedieu | 15262 | 000 | 0A | 21 |
| 15 | Villedieu | 15262 | 000 | 0A | 22 |
| 15 | Villedieu | 15262 | 000 | 0A | 23 |
| 15 | Villedieu | 15262 | 000 | 0A | 24 |
| 15 | Villedieu | 15262 | 000 | 0A | 26 |
| 15 | Villedieu | 15262 | 000 | 0A | 28 |
| 15 | Villedieu | 15262 | 000 | 0A | 29 |
| 15 | Villedieu | 15262 | 000 | 0A | 31 |
| 15 | Villedieu | 15262 | 000 | 0A | 33 |
| 15 | Villedieu | 15262 | 000 | 0A | 34 |
| 15 | Villedieu | 15262 | 000 | 0A | 35 |
| 15 | Villedieu | 15262 | 000 | 0A | 36 |
| 15 | Villedieu | 15262 | 000 | 0A | 37 |
| 15 | Villedieu | 15262 | 000 | 0A | 38 |
| 15 | Villedieu | 15262 | 000 | 0A | 39 |
| 15 | Villedieu | 15262 | 000 | 0A | 40 |
| 15 | Villedieu | 15262 | 000 | 0A | 41 |
| 15 | Villedieu | 15262 | 000 | 0A | 42 |
| 15 | Villedieu | 15262 | 000 | 0A | 43 |
| 15 | Villedieu | 15262 | 000 | 0A | 44 |
| 15 | Villedieu | 15262 | 000 | 0A | 46 |
| 15 | Villedieu | 15262 | 000 | 0A | 47 |
| 15 | Villedieu | 15262 | 000 | 0A | 48 |
| 15 | Villedieu | 15262 | 000 | 0A | 50 |
| 15 | Villedieu | 15262 | 000 | 0A | 51 |
| 15 | Villedieu | 15262 | 000 | 0A | 52 |
| 15 | Villedieu | 15262 | 000 | 0A | 54 |
| 15 | Villedieu | 15262 | 000 | 0A | 55 |
| 15 | Villedieu | 15262 | 000 | 0A | 58 |
| 15 | Villedieu | 15262 | 000 | 0A | 60 |
| 15 | Villedieu | 15262 | 000 | 0A | 61 |
| 15 | Villedieu | 15262 | 000 | 0A | 62 |
| 15 | Villedieu | 15262 | 000 | 0A | 63 |
| 15 | Villedieu | 15262 | 000 | 0A | 64 |
| 15 | Villedieu | 15262 | 000 | 0A | 65 |
| 15 | Villedieu | 15262 | 000 | 0A | 66 |
| 15 | Villedieu | 15262 | 000 | 0A | 67 |
| 15 | Villedieu | 15262 | 000 | 0A | 68 |
| 15 | Villedieu | 15262 | 000 | 0A | 69 |
| 15 | Villedieu | 15262 | 000 | 0A | 70 |
| 15 | Villedieu | 15262 | 000 | 0A | 71 |
| 15 | Villedieu | 15262 | 000 | 0A | 72 |
| 15 | Villedieu | 15262 | 000 | 0A | 73 |
| 15 | Villedieu | 15262 | 000 | 0A | 74 |
| 15 | Villedieu | 15262 | 000 | 0A | 75 |
| 15 | Villedieu | 15262 | 000 | 0A | 76 |
| 15 | Villedieu | 15262 | 000 | 0A | 77 |
| 15 | Villedieu | 15262 | 000 | 0A | 78 |
| 15 | Villedieu | 15262 | 000 | 0A | 79 |
| 15 | Villedieu | 15262 | 000 | 0A | 80 |
| 15 | Villedieu | 15262 | 000 | 0A | 81 |
| 15 | Villedieu | 15262 | 000 | 0A | 83 |
| 15 | Villedieu | 15262 | 000 | 0A | 90 |
| 15 | Villedieu | 15262 | 000 | 0A | 97 |
| 15 | Villedieu | 15262 | 000 | 0A | 114 |
| 15 | Villedieu | 15262 | 000 | 0A | 115 |
| 15 | Villedieu | 15262 | 000 | 0A | 117 |

| Dept | Nom Commune | INSEE | Pre_Sect | SECTION | N° Parcelle |
|------|-------------|-------|----------|---------|-------------|
| 15 | Villedieu | 15262 | 000 | 0A | 120 |
| 15 | Villedieu | 15262 | 000 | 0A | 123 |
| 15 | Villedieu | 15262 | 000 | 0A | 125 |
| 15 | Villedieu | 15262 | 000 | 0A | 126 |
| 15 | Villedieu | 15262 | 000 | 0A | 127 |
| 15 | Villedieu | 15262 | 000 | 0A | 129 |
| 15 | Villedieu | 15262 | 000 | 0A | 132 |
| 15 | Villedieu | 15262 | 000 | 0A | 133 |
| 15 | Villedieu | 15262 | 000 | 0A | 134 |
| 15 | Villedieu | 15262 | 000 | 0A | 136 |
| 15 | Villedieu | 15262 | 000 | 0A | 137 |
| 15 | Villedieu | 15262 | 000 | 0A | 149 |
| 15 | Villedieu | 15262 | 000 | 0A | 150 |
| 15 | Villedieu | 15262 | 000 | 0A | 151 |
| 15 | Villedieu | 15262 | 000 | 0A | 152 |
| 15 | Villedieu | 15262 | 000 | 0A | 153 |
| 15 | Villedieu | 15262 | 000 | 0A | 156 |
| 15 | Villedieu | 15262 | 000 | 0A | 550 |
| 15 | Villedieu | 15262 | 000 | 0A | 553 |
| 15 | Villedieu | 15262 | 000 | 0A | 559 |
| 15 | Villedieu | 15262 | 000 | 0A | 719 |
| 15 | Villedieu | 15262 | 000 | 0A | 721 |
| 15 | Villedieu | 15262 | 000 | 0A | 722 |
| 15 | Villedieu | 15262 | 000 | 0A | 723 |
| 15 | Villedieu | 15262 | 000 | 0A | 725 |
| 15 | Villedieu | 15262 | 000 | 0A | 727 |
| 15 | Villedieu | 15262 | 000 | 0A | 730 |
| 15 | Villedieu | 15262 | 000 | 0A | 731 |
| 15 | Villedieu | 15262 | 000 | 0A | 735 |
| 15 | Villedieu | 15262 | 000 | 0A | 736 |
| 15 | Villedieu | 15262 | 000 | 0A | 737 |
| 15 | Villedieu | 15262 | 000 | 0A | 738 |
| 15 | Villedieu | 15262 | 000 | 0A | 740 |
| 15 | Villedieu | 15262 | 000 | 0A | 741 |
| 15 | Villedieu | 15262 | 000 | 0A | 743 |
| 15 | Villedieu | 15262 | 000 | 0A | 758 |
| 15 | Villedieu | 15262 | 000 | 0A | 759 |
| 15 | Villedieu | 15262 | 000 | 0A | 763 |
| 15 | Villedieu | 15262 | 000 | 0A | 764 |
| 15 | Villedieu | 15262 | 000 | 0A | 765 |
| 15 | Villedieu | 15262 | 000 | 0A | 766 |
| 15 | Villedieu | 15262 | 000 | 0A | 772 |
| 15 | Villedieu | 15262 | 000 | 0A | 775 |
| 15 | Villedieu | 15262 | 000 | 0A | 778 |
| 15 | Villedieu | 15262 | 000 | 0A | 780 |
| 15 | Villedieu | 15262 | 000 | 0A | 781 |
| 15 | Villedieu | 15262 | 000 | 0A | 782 |
| 15 | Villedieu | 15262 | 000 | 0A | 783 |
| 15 | Villedieu | 15262 | 000 | 0A | 784 |
| 15 | Villedieu | 15262 | 000 | 0A | 785 |
| 15 | Villedieu | 15262 | 000 | 0A | 790 |
| 15 | Villedieu | 15262 | 000 | 0A | 791 |
| 15 | Villedieu | 15262 | 000 | 0A | 794 |
| 15 | Villedieu | 15262 | 000 | 0A | 795 |
| 15 | Villedieu | 15262 | 000 | 0A | 796 |
| 15 | Villedieu | 15262 | 000 | 0A | 797 |
| 15 | Villedieu | 15262 | 000 | 0A | 798 |
| 15 | Villedieu | 15262 | 000 | 0A | 799 |
| 15 | Villedieu | 15262 | 000 | 0A | 800 |
| 15 | Villedieu | 15262 | 000 | 0A | 801 |
| 15 | Villedieu | 15262 | 000 | 0A | 802 |
| 15 | Villedieu | 15262 | 000 | 0A | 803 |
| 15 | Villedieu | 15262 | 000 | 0A | 804 |
| 15 | Villedieu | 15262 | 000 | 0A | 805 |
| 15 | Villedieu | 15262 | 000 | 0A | 806 |
| 15 | Villedieu | 15262 | 000 | 0A | 819 |
| 15 | Villedieu | 15262 | 000 | 0A | 821 |
| 15 | Villedieu | 15262 | 000 | 0A | 822 |
| 15 | Villedieu | 15262 | 000 | 0A | 823 |
| 15 | Villedieu | 15262 | 000 | 0A | 824 |
| 15 | Villedieu | 15262 | 000 | 0A | 826 |
| 15 | Villedieu | 15262 | 000 | 0A | 828 |
| 15 | Villedieu | 15262 | 000 | 0A | 836 |
| 15 | Villedieu | 15262 | 000 | 0A | 837 |
| 15 | Villedieu | 15262 | 000 | 0A | 838 |
| 15 | Villedieu | 15262 | 000 | 0A | 839 |
| 15 | Villedieu | 15262 | 000 | 0A | 842 |
| 15 | Villedieu | 15262 | 000 | 0A | 843 |
| 15 | Villedieu | 15262 | 000 | 0A | 844 |

| Dept | Nom Commune | INSEE | Pre_Sect | SECTION | N° Parcelle |
|------|-------------|-------|----------|---------|-------------|
| 15 | Villedieu | 15262 | 000 | 0A | 845 |
| 15 | Villedieu | 15262 | 000 | 0A | 846 |
| 15 | Villedieu | 15262 | 000 | 0A | 847 |
| 15 | Villedieu | 15262 | 000 | 0A | 850 |
| 15 | Villedieu | 15262 | 000 | 0A | 851 |
| 15 | Villedieu | 15262 | 000 | 0A | 858 |
| 15 | Villedieu | 15262 | 000 | 0A | 862 |
| 15 | Villedieu | 15262 | 000 | 0A | 863 |
| 15 | Villedieu | 15262 | 000 | 0A | 871 |
| 15 | Villedieu | 15262 | 000 | 0A | 872 |
| 15 | Villedieu | 15262 | 000 | 0A | 873 |
| 15 | Villedieu | 15262 | 000 | 0A | 874 |
| 15 | Villedieu | 15262 | 000 | 0A | 876 |
| 15 | Villedieu | 15262 | 000 | 0A | 877 |
| 15 | Villedieu | 15262 | 000 | 0A | 878 |
| 15 | Villedieu | 15262 | 000 | 0A | 882 |
| 15 | Villedieu | 15262 | 000 | 0A | 883 |
| 15 | Villedieu | 15262 | 000 | 0A | 884 |
| 15 | Villedieu | 15262 | 000 | 0A | 886 |
| 15 | Villedieu | 15262 | 000 | 0A | 887 |
| 15 | Villedieu | 15262 | 000 | 0A | 888 |
| 15 | Villedieu | 15262 | 000 | 0A | 889 |
| 15 | Villedieu | 15262 | 000 | 0A | 890 |
| 15 | Villedieu | 15262 | 000 | 0A | 896 |
| 15 | Villedieu | 15262 | 000 | 0A | 897 |
| 15 | Villedieu | 15262 | 000 | 0A | 898 |
| 15 | Villedieu | 15262 | 000 | 0A | 899 |
| 15 | Villedieu | 15262 | 000 | 0A | 900 |
| 15 | Villedieu | 15262 | 000 | 0A | 901 |
| 15 | Villedieu | 15262 | 000 | 0A | 910 |
| 15 | Villedieu | 15262 | 000 | 0A | 911 |
| 15 | Villedieu | 15262 | 000 | 0A | 913 |
| 15 | Villedieu | 15262 | 000 | 0A | 917 |
| 15 | Villedieu | 15262 | 000 | 0A | 918 |
| 15 | Villedieu | 15262 | 000 | 0A | 919 |
| 15 | Villedieu | 15262 | 000 | 0A | 920 |
| 15 | Villedieu | 15262 | 000 | 0A | 921 |
| 15 | Villedieu | 15262 | 000 | 0A | 922 |
| 15 | Villedieu | 15262 | 000 | 0A | 923 |
| 15 | Villedieu | 15262 | 000 | 0A | 925 |
| 15 | Villedieu | 15262 | 000 | 0A | 926 |
| 15 | Villedieu | 15262 | 000 | 0A | 927 |
| 15 | Villedieu | 15262 | 000 | 0A | 928 |
| 15 | Villedieu | 15262 | 000 | 0A | 929 |
| 15 | Villedieu | 15262 | 000 | 0A | 930 |
| 15 | Villedieu | 15262 | 000 | 0A | 932 |
| 15 | Villedieu | 15262 | 000 | 0A | 934 |
| 15 | Villedieu | 15262 | 000 | 0A | 935 |
| 15 | Villedieu | 15262 | 000 | 0A | 944 |
| 15 | Villedieu | 15262 | 000 | 0A | 946 |
| 15 | Villedieu | 15262 | 000 | 0A | 947 |
| 15 | Villedieu | 15262 | 000 | 0A | 948 |
| 15 | Villedieu | 15262 | 000 | 0A | 949 |
| 15 | Villedieu | 15262 | 000 | 0A | 950 |
| 15 | Villedieu | 15262 | 000 | 0A | 951 |
| 15 | Villedieu | 15262 | 000 | 0A | 952 |
| 15 | Villedieu | 15262 | 000 | 0A | 953 |
| 15 | Villedieu | 15262 | 000 | 0A | 954 |
| 15 | Villedieu | 15262 | 000 | 0A | 955 |
| 15 | Villedieu | 15262 | 000 | 0A | 956 |
| 15 | Villedieu | 15262 | 000 | 0A | 957 |
| 15 | Villedieu | 15262 | 000 | 0A | 958 |
| 15 | Villedieu | 15262 | 000 | 0A | 959 |
| 15 | Villedieu | 15262 | 000 | 0A | 962 |
| 15 | Villedieu | 15262 | 000 | 0A | 963 |
| 15 | Villedieu | 15262 | 000 | 0A | 964 |
| 15 | Villedieu | 15262 | 000 | 0A | 965 |
| 15 | Villedieu | 15262 | 000 | 0A | 967 |
| 15 | Villedieu | 15262 | 000 | 0A | 968 |
| 15 | Villedieu | 15262 | 000 | 0A | 979 |
| 15 | Villedieu | 15262 | 000 | 0A | 990 |
| 15 | Villedieu | 15262 | 000 | 0A | 992 |
| 15 | Villedieu | 15262 | 000 | 0A | 997 |
| 15 | Villedieu | 15262 | 000 | 0A | 1004 |
| 15 | Villedieu | 15262 | 000 | 0A | 1006 |
| 15 | Villedieu | 15262 | 000 | 0A | 1063 |
| 15 | Villedieu | 15262 | 000 | 0A | 1067 |
| 15 | Villedieu | 15262 | 000 | 0A | 1068 |
| 15 | Villedieu | 15262 | 000 | 0A | 1070 |

| Dept | Nom Commune | INSEE | Pre_Sect | SECTION | N° Parcelle |
|------|-------------|-------|----------|---------|-------------|
| 15 | Villedieu | 15262 | 000 | 0A | 1079 |
| 15 | Villedieu | 15262 | 000 | 0A | 1082 |
| 15 | Villedieu | 15262 | 000 | 0A | 1083 |
| 15 | Villedieu | 15262 | 000 | 0A | 1085 |
| 15 | Villedieu | 15262 | 000 | 0A | 1086 |
| 15 | Villedieu | 15262 | 000 | 0A | 1087 |
| 15 | Villedieu | 15262 | 000 | 0A | 1088 |
| 15 | Villedieu | 15262 | 000 | 0A | 1108 |
| 15 | Villedieu | 15262 | 000 | 0A | 1129 |
| 15 | Villedieu | 15262 | 000 | 0A | 1144 |
| 15 | Villedieu | 15262 | 000 | 0A | 1146 |
| 15 | Villedieu | 15262 | 000 | 0A | 1150 |
| 15 | Villedieu | 15262 | 000 | 0A | 1151 |
| 15 | Villedieu | 15262 | 000 | 0A | 1152 |
| 15 | Villedieu | 15262 | 000 | 0A | 1153 |
| 15 | Villedieu | 15262 | 000 | 0A | 1166 |
| 15 | Villedieu | 15262 | 000 | 0A | 1167 |
| 15 | Villedieu | 15262 | 000 | 0A | 1169 |
| 15 | Villedieu | 15262 | 000 | 0A | 1170 |
| 15 | Villedieu | 15262 | 000 | 0A | 1171 |
| 15 | Villedieu | 15262 | 000 | 0A | 1187 |
| 15 | Villedieu | 15262 | 000 | 0A | 1188 |
| 15 | Villedieu | 15262 | 000 | 0A | 1189 |
| 15 | Villedieu | 15262 | 000 | 0A | 1190 |
| 15 | Villedieu | 15262 | 000 | 0A | 1191 |
| 15 | Villedieu | 15262 | 000 | 0A | 1200 |
| 15 | Villedieu | 15262 | 000 | 0A | 1201 |
| 15 | Villedieu | 15262 | 000 | 0A | 1204 |
| 15 | Villedieu | 15262 | 000 | 0A | 1205 |
| 15 | Villedieu | 15262 | 000 | 0A | 1210 |
| 15 | Villedieu | 15262 | 000 | 0A | 1211 |
| 15 | Villedieu | 15262 | 000 | 0A | 1212 |
| 15 | Villedieu | 15262 | 000 | 0A | 1213 |
| 15 | Villedieu | 15262 | 000 | 0A | 1214 |
| 15 | Villedieu | 15262 | 000 | 0A | 1215 |
| 15 | Villedieu | 15262 | 000 | 0A | 1220 |
| 15 | Villedieu | 15262 | 000 | 0A | 1222 |
| 15 | Villedieu | 15262 | 000 | 0A | 1223 |
| 15 | Villedieu | 15262 | 000 | 0A | 1230 |
| 15 | Villedieu | 15262 | 000 | 0A | 1231 |
| 15 | Villedieu | 15262 | 000 | 0A | 1232 |
| 15 | Villedieu | 15262 | 000 | 0A | 1233 |
| 15 | Villedieu | 15262 | 000 | 0A | 1234 |
| 15 | Villedieu | 15262 | 000 | 0A | 1235 |
| 15 | Villedieu | 15262 | 000 | 0A | 1236 |
| 15 | Villedieu | 15262 | 000 | 0A | 1237 |
| 15 | Villedieu | 15262 | 000 | 0A | 1238 |
| 15 | Villedieu | 15262 | 000 | 0A | 1239 |
| 15 | Villedieu | 15262 | 000 | 0A | 1241 |
| 15 | Villedieu | 15262 | 000 | 0A | 1242 |
| 15 | Villedieu | 15262 | 000 | 0A | 1243 |
| 15 | Villedieu | 15262 | 000 | 0A | 1244 |
| 15 | Villedieu | 15262 | 000 | 0A | 1245 |
| 15 | Villedieu | 15262 | 000 | 0A | 1246 |
| 15 | Villedieu | 15262 | 000 | 0A | 1247 |
| 15 | Villedieu | 15262 | 000 | 0A | 1248 |
| 15 | Villedieu | 15262 | 000 | 0A | 1249 |
| 15 | Villedieu | 15262 | 000 | 0A | 1251 |
| 15 | Villedieu | 15262 | 000 | 0A | 1252 |
| 15 | Villedieu | 15262 | 000 | 0A | 1253 |
| 15 | Villedieu | 15262 | 000 | 0A | 1254 |
| 15 | Villedieu | 15262 | 000 | 0A | 1255 |
| 15 | Villedieu | 15262 | 000 | 0A | 1256 |
| 15 | Villedieu | 15262 | 000 | 0A | 1257 |
| 15 | Villedieu | 15262 | 000 | 0A | 1258 |
| 15 | Villedieu | 15262 | 000 | 0A | 1260 |
| 15 | Villedieu | 15262 | 000 | 0A | 1261 |
| 15 | Villedieu | 15262 | 000 | 0A | 1262 |
| 15 | Villedieu | 15262 | 000 | 0A | 1263 |
| 15 | Villedieu | 15262 | 000 | 0A | 1265 |
| 15 | Villedieu | 15262 | 000 | 0A | 1266 |
| 15 | Villedieu | 15262 | 000 | 0A | 1267 |
| 15 | Villedieu | 15262 | 000 | 0A | 1268 |
| 15 | Villedieu | 15262 | 000 | 0A | 1269 |
| 15 | Villedieu | 15262 | 000 | 0A | 1270 |
| 15 | Villedieu | 15262 | 000 | 0A | 1271 |
| 15 | Villedieu | 15262 | 000 | 0A | 1272 |
| 15 | Villedieu | 15262 | 000 | 0A | 1273 |
| 15 | Villedieu | 15262 | 000 | 0A | 1276 |

| Dept | Nom Commune | INSEE | Pre_Sect | SECTION | N° Parcelle |
|------|-------------|-------|----------|---------|-------------|
| 15 | Villedieu | 15262 | 000 | 0A | 1277 |
| 15 | Villedieu | 15262 | 000 | 0A | 1278 |
| 15 | Villedieu | 15262 | 000 | 0A | 1279 |
| 15 | Villedieu | 15262 | 000 | 0A | 9007 |
| 15 | Villedieu | 15262 | 000 | 0A | 9008 |
| 15 | Villedieu | 15262 | 000 | 0A | 9020 |
| 15 | Villedieu | 15262 | 000 | 0A | 9024 |
| 15 | Villedieu | 15262 | 000 | 0A | 9058 |
| 15 | Villedieu | 15262 | 000 | 0A | 9965 |
| 15 | Villedieu | 15262 | 000 | ZB | 1 |
| 15 | Villedieu | 15262 | 000 | ZB | 2 |
| 15 | Villedieu | 15262 | 000 | ZB | 3 |
| 15 | Villedieu | 15262 | 000 | ZB | 4 |
| 15 | Villedieu | 15262 | 000 | ZB | 5 |
| 15 | Villedieu | 15262 | 000 | ZB | 6 |
| 15 | Villedieu | 15262 | 000 | ZB | 7 |
| 15 | Villedieu | 15262 | 000 | ZB | 8 |
| 15 | Villedieu | 15262 | 000 | ZB | 9 |
| 15 | Villedieu | 15262 | 000 | ZB | 10 |
| 15 | Villedieu | 15262 | 000 | ZB | 11 |
| 15 | Villedieu | 15262 | 000 | ZB | 12 |
| 15 | Villedieu | 15262 | 000 | ZB | 13 |
| 15 | Villedieu | 15262 | 000 | ZB | 14 |
| 15 | Villedieu | 15262 | 000 | ZB | 15 |
| 15 | Villedieu | 15262 | 000 | ZB | 16 |
| 15 | Villedieu | 15262 | 000 | ZB | 17 |
| 15 | Villedieu | 15262 | 000 | ZB | 18 |
| 15 | Villedieu | 15262 | 000 | ZB | 20 |
| 15 | Villedieu | 15262 | 000 | ZB | 21 |
| 15 | Villedieu | 15262 | 000 | ZB | 23 |
| 15 | Villedieu | 15262 | 000 | ZB | 24 |
| 15 | Villedieu | 15262 | 000 | ZB | 26 |
| 15 | Villedieu | 15262 | 000 | ZB | 27 |
| 15 | Villedieu | 15262 | 000 | ZB | 28 |
| 15 | Villedieu | 15262 | 000 | ZB | 29 |
| 15 | Villedieu | 15262 | 000 | ZB | 30 |
| 15 | Villedieu | 15262 | 000 | ZB | 31 |
| 15 | Villedieu | 15262 | 000 | ZB | 32 |
| 15 | Villedieu | 15262 | 000 | ZB | 34 |
| 15 | Villedieu | 15262 | 000 | ZB | 35 |
| 15 | Villedieu | 15262 | 000 | ZB | 36 |
| 15 | Villedieu | 15262 | 000 | ZB | 37 |
| 15 | Villedieu | 15262 | 000 | ZB | 38 |
| 15 | Villedieu | 15262 | 000 | ZB | 39 |
| 15 | Villedieu | 15262 | 000 | ZB | 40 |
| 15 | Villedieu | 15262 | 000 | ZB | 41 |
| 15 | Villedieu | 15262 | 000 | ZB | 42 |
| 15 | Villedieu | 15262 | 000 | ZB | 43 |
| 15 | Villedieu | 15262 | 000 | ZB | 44 |
| 15 | Villedieu | 15262 | 000 | ZB | 45 |
| 15 | Villedieu | 15262 | 000 | ZB | 49 |
| 15 | Villedieu | 15262 | 000 | ZB | 50 |
| 15 | Villedieu | 15262 | 000 | ZB | 51 |
| 15 | Villedieu | 15262 | 000 | ZB | 52 |
| 15 | Villedieu | 15262 | 000 | ZB | 53 |
| 15 | Villedieu | 15262 | 000 | ZB | 55 |
| 15 | Villedieu | 15262 | 000 | ZB | 56 |
| 15 | Villedieu | 15262 | 000 | ZB | 57 |
| 15 | Villedieu | 15262 | 000 | ZB | 58 |
| 15 | Villedieu | 15262 | 000 | ZB | 59 |
| 15 | Villedieu | 15262 | 000 | ZC | 1 |
| 15 | Villedieu | 15262 | 000 | ZC | 4 |
| 15 | Villedieu | 15262 | 000 | ZC | 6 |
| 15 | Villedieu | 15262 | 000 | ZC | 7 |
| 15 | Villedieu | 15262 | 000 | ZC | 8 |
| 15 | Villedieu | 15262 | 000 | ZC | 9 |
| 15 | Villedieu | 15262 | 000 | ZC | 10 |
| 15 | Villedieu | 15262 | 000 | ZC | 11 |
| 15 | Villedieu | 15262 | 000 | ZC | 12 |
| 15 | Villedieu | 15262 | 000 | ZC | 13 |
| 15 | Villedieu | 15262 | 000 | ZC | 15 |
| 15 | Villedieu | 15262 | 000 | ZC | 16 |
| 15 | Villedieu | 15262 | 000 | ZC | 17 |
| 15 | Villedieu | 15262 | 000 | ZC | 19 |
| 15 | Villedieu | 15262 | 000 | ZC | 20 |
| 15 | Villedieu | 15262 | 000 | ZC | 21 |
| 15 | Villedieu | 15262 | 000 | ZC | 22 |
| 15 | Villedieu | 15262 | 000 | ZC | 23 |
| 15 | Villedieu | 15262 | 000 | ZC | 24 |

| Dept | Nom Commune | INSEE | Pre_Sect | SECTION | N° Parcelle |
|------|-------------|-------|----------|---------|-------------|
| 15 | Villedieu | 15262 | 000 | ZC | 25 |
| 15 | Villedieu | 15262 | 000 | ZC | 26 |
| 15 | Villedieu | 15262 | 000 | ZC | 27 |
| 15 | Villedieu | 15262 | 000 | ZC | 28 |
| 15 | Villedieu | 15262 | 000 | ZC | 29 |
| 15 | Villedieu | 15262 | 000 | ZC | 30 |
| 15 | Villedieu | 15262 | 000 | ZC | 31 |
| 15 | Villedieu | 15262 | 000 | ZD | 2 |
| 15 | Villedieu | 15262 | 000 | ZD | 3 |
| 15 | Villedieu | 15262 | 000 | ZD | 4 |
| 15 | Villedieu | 15262 | 000 | ZD | 5 |
| 15 | Villedieu | 15262 | 000 | ZD | 7 |
| 15 | Villedieu | 15262 | 000 | ZD | 8 |
| 15 | Villedieu | 15262 | 000 | ZD | 9 |
| 15 | Villedieu | 15262 | 000 | ZD | 10 |
| 15 | Villedieu | 15262 | 000 | ZD | 47 |
| 15 | Villedieu | 15262 | 000 | ZD | 53 |
| 15 | Villedieu | 15262 | 000 | ZD | 55 |
| 15 | Villedieu | 15262 | 000 | ZD | 59 |
| 15 | Villedieu | 15262 | 000 | ZD | 1008 |
| 15 | Villedieu | 15262 | 000 | ZH | 1 |
| 15 | Villedieu | 15262 | 000 | ZH | 4 |
| 15 | Villedieu | 15262 | 000 | ZH | 7 |
| 15 | Villedieu | 15262 | 000 | ZH | 8 |
| 15 | Villedieu | 15262 | 000 | ZH | 9 |
| 15 | Villedieu | 15262 | 000 | ZH | 10 |
| 15 | Villedieu | 15262 | 000 | ZH | 11 |
| 15 | Villedieu | 15262 | 000 | ZH | 12 |
| 15 | Villedieu | 15262 | 000 | ZH | 13 |
| 15 | Villedieu | 15262 | 000 | ZH | 43 |
| 15 | Villedieu | 15262 | 000 | ZH | 44 |
| 15 | Villedieu | 15262 | 000 | ZH | 45 |
| 15 | Villedieu | 15262 | 000 | ZH | 46 |
| 15 | Villedieu | 15262 | 000 | ZH | 47 |
| 15 | Villedieu | 15262 | 000 | ZH | 48 |

PRÉFET DU CANTAL

DIRECTION DÉPARTEMENTALE
DES TERRITOIRES

ARRÊTÉ n°2017-267-DDT du 10 avril 2017
Fixant la liste des parcelles incluses dans le site Natura 2000 FR8312010:
« ZPS Gorges de la Truyère »

Le Préfet du Cantal,

Vu la directive 79/409/CEE du Conseil du 2 avril 1979 modifiée concernant la conservation des oiseaux sauvages, notamment son article 4 et son annexe I ;
Vu le Code de l'environnement, notamment ses articles L.414-1 et suivants et R.414-1 et suivants ;
Vu le Code général des impôts ;
Vu la Loi 2005-157 du 23 février 2005 relative au développement des territoires ruraux ;
Vu l'arrêté du 16 novembre 2001 relatif à la liste des espèces d'oiseaux qui peuvent justifier la désignation de zones de protection spéciale au titre du réseau écologique européen Natura 2000 selon l'article L. 414-1-III¹er alinéa) du code de l'environnement ;
Vu l'arrêté ministériel du 24 avril 2006 portant désignation du site Natura 2000 « Gorges de la Truyère » (Zone de Protection spéciale) ;
VU l'arrêté N° 2016-1443 du 7 décembre 2016 portant délégation de signature à M. Richard SIEBERT, directeur départemental des Territoires du Cantal ;
VU l'arrêté de subdélégation de signature N°2017 SG 004 du 3 avril 2017 portant subdélégation de signature de M. Richard SIEBERT, directeur départemental des Territoires du Cantal, à certains de ses collaborateurs ;
Vu l'avis du comité de pilotage du site en date du 4 novembre 2011, validant le document d'objectifs du site ;
Vu l'arrêté préfectoral N° 2011-1803 du 05 décembre 2011 portant approbation du document d'objectifs du site Natura 2000 « Gorges de la Truyère » ;
Vu l'arrêté préfectoral N°2015-187-DDT du 26 août 2015 modifiant la liste des parcelles pouvant bénéficier d'une exonération de taxe foncière sur les propriétés non bâties au titre de Natura 2000 sur le site « FR8312010 Gorges de la Truyère »

Sur proposition du Directeur Départemental des territoires ;

Arrête :

Article 1 – La liste des parcelles incluses dans le site « **FR8312010 Gorges de la Truyère** » (Zone de Protection Spéciale) figure en annexe 1 du présent arrêté.

Article 2 - Le présent arrêté peut faire l'objet d'un recours gracieux introduit auprès du préfet du Cantal ou d'un recours contentieux par saisine du tribunal administratif de Clermont-Ferrand, dans un délai de deux mois à compter de sa publication.

Article 3 - L'arrêté préfectoral N°2015-187-DDT du 26 août 2015 modifiant la liste des parcelles pouvant bénéficier d'une exonération de taxe foncière sur les propriétés non bâties au titre de Natura 2000 sur le site « FR8312010 Gorges de la Truyère » est abrogé .

Article 4 - La Directrice Régionale de l'Environnement, de l'Aménagement et du Logement, le Directeur des Services Fiscaux, le Directeur Départemental des Territoires du Cantal sont chargés, chacun en ce qui le concerne de l'exécution du présent arrêté qui sera publié au recueil des actes administratifs de la Préfecture,

Fait à Aurillac, le 10 avril 2017
Pour le préfet du Cantal,
Pour le directeur départemental des territoires
Le chef du service environnement

Signé

P. HOBE

| Dept | Nom Commune | INSEE | Pre_Sect | SECTION | N° Parcelle |
|------|-------------|-------|----------|---------|-------------|
| 15 | Alleuze | 15002 | 000 | AE | 84 |
| 15 | Alleuze | 15002 | 000 | AE | 94 |
| 15 | Alleuze | 15002 | 000 | AE | 95 |
| 15 | Alleuze | 15002 | 000 | AH | 34 |
| 15 | Alleuze | 15002 | 000 | AH | 35 |
| 15 | Alleuze | 15002 | 000 | AH | 36 |
| 15 | Alleuze | 15002 | 000 | AH | 37 |
| 15 | Alleuze | 15002 | 000 | AH | 38 |
| 15 | Alleuze | 15002 | 000 | AH | 42 |
| 15 | Alleuze | 15002 | 000 | AH | 43 |
| 15 | Alleuze | 15002 | 000 | AH | 44 |
| 15 | Alleuze | 15002 | 000 | AH | 45 |
| 15 | Alleuze | 15002 | 000 | AH | 46 |
| 15 | Alleuze | 15002 | 000 | AH | 49 |
| 15 | Alleuze | 15002 | 000 | AH | 50 |
| 15 | Alleuze | 15002 | 000 | AH | 51 |
| 15 | Alleuze | 15002 | 000 | AH | 52 |
| 15 | Alleuze | 15002 | 000 | AH | 53 |
| 15 | Alleuze | 15002 | 000 | AH | 54 |
| 15 | Alleuze | 15002 | 000 | AH | 55 |
| 15 | Alleuze | 15002 | 000 | AH | 56 |
| 15 | Alleuze | 15002 | 000 | AH | 57 |
| 15 | Alleuze | 15002 | 000 | AH | 59 |
| 15 | Alleuze | 15002 | 000 | AH | 60 |
| 15 | Alleuze | 15002 | 000 | AH | 63 |
| 15 | Alleuze | 15002 | 000 | AH | 64 |
| 15 | Alleuze | 15002 | 000 | AH | 65 |
| 15 | Alleuze | 15002 | 000 | AH | 66 |
| 15 | Alleuze | 15002 | 000 | AH | 135 |
| 15 | Alleuze | 15002 | 000 | AH | 136 |
| 15 | Alleuze | 15002 | 000 | AH | 137 |
| 15 | Alleuze | 15002 | 000 | AH | 141 |
| 15 | Alleuze | 15002 | 000 | AI | 1 |
| 15 | Alleuze | 15002 | 000 | AI | 2 |
| 15 | Alleuze | 15002 | 000 | AI | 3 |
| 15 | Alleuze | 15002 | 000 | AI | 4 |
| 15 | Alleuze | 15002 | 000 | AI | 5 |
| 15 | Alleuze | 15002 | 000 | AI | 6 |
| 15 | Alleuze | 15002 | 000 | AI | 7 |
| 15 | Alleuze | 15002 | 000 | AI | 8 |
| 15 | Alleuze | 15002 | 000 | AI | 9 |
| 15 | Alleuze | 15002 | 000 | AI | 10 |
| 15 | Alleuze | 15002 | 000 | AI | 11 |
| 15 | Alleuze | 15002 | 000 | AI | 12 |
| 15 | Alleuze | 15002 | 000 | AI | 13 |
| 15 | Alleuze | 15002 | 000 | AI | 14 |
| 15 | Alleuze | 15002 | 000 | AI | 15 |
| 15 | Alleuze | 15002 | 000 | AI | 16 |
| 15 | Alleuze | 15002 | 000 | AI | 17 |
| 15 | Alleuze | 15002 | 000 | AI | 18 |
| 15 | Alleuze | 15002 | 000 | AI | 19 |
| 15 | Alleuze | 15002 | 000 | AI | 35 |
| 15 | Alleuze | 15002 | 000 | AI | 38 |
| 15 | Alleuze | 15002 | 000 | AI | 39 |
| 15 | Alleuze | 15002 | 000 | AI | 40 |
| 15 | Alleuze | 15002 | 000 | AI | 41 |
| 15 | Alleuze | 15002 | 000 | AI | 43 |
| 15 | Alleuze | 15002 | 000 | AI | 44 |
| 15 | Alleuze | 15002 | 000 | AI | 45 |
| 15 | Alleuze | 15002 | 000 | AI | 46 |
| 15 | Alleuze | 15002 | 000 | AI | 47 |
| 15 | Alleuze | 15002 | 000 | AI | 48 |
| 15 | Alleuze | 15002 | 000 | AI | 49 |
| 15 | Alleuze | 15002 | 000 | AI | 50 |
| 15 | Alleuze | 15002 | 000 | AI | 51 |
| 15 | Alleuze | 15002 | 000 | AI | 52 |
| 15 | Alleuze | 15002 | 000 | AI | 53 |
| 15 | Alleuze | 15002 | 000 | AI | 60 |
| 15 | Alleuze | 15002 | 000 | AI | 61 |
| 15 | Alleuze | 15002 | 000 | AI | 62 |
| 15 | Alleuze | 15002 | 000 | AI | 63 |
| 15 | Alleuze | 15002 | 000 | AI | 91 |
| 15 | Alleuze | 15002 | 000 | AK | 40 |
| 15 | Alleuze | 15002 | 000 | AK | 41 |
| 15 | Alleuze | 15002 | 000 | AK | 42 |
| 15 | Alleuze | 15002 | 000 | AK | 45 |
| 15 | Alleuze | 15002 | 000 | AK | 46 |
| 15 | Alleuze | 15002 | 000 | AK | 47 |
| 15 | Alleuze | 15002 | 000 | AK | 48 |
| 15 | Alleuze | 15002 | 000 | AK | 49 |
| 15 | Alleuze | 15002 | 000 | AK | 50 |
| 15 | Alleuze | 15002 | 000 | AK | 51 |
| 15 | Alleuze | 15002 | 000 | AK | 52 |
| 15 | Alleuze | 15002 | 000 | AK | 53 |
| 15 | Alleuze | 15002 | 000 | AK | 54 |
| 15 | Alleuze | 15002 | 000 | AK | 55 |
| 15 | Alleuze | 15002 | 000 | AK | 56 |

| Dept | Nom Commune | INSEE | Pre_Sect | SECTION | N° Parcelle |
|------|-------------|-------|----------|---------|-------------|
| 15 | Alleuze | 15002 | 000 | AK | 57 |
| 15 | Alleuze | 15002 | 000 | AK | 58 |
| 15 | Alleuze | 15002 | 000 | AK | 59 |
| 15 | Alleuze | 15002 | 000 | AK | 60 |
| 15 | Alleuze | 15002 | 000 | AK | 61 |
| 15 | Alleuze | 15002 | 000 | AK | 62 |
| 15 | Alleuze | 15002 | 000 | AK | 63 |
| 15 | Alleuze | 15002 | 000 | AK | 64 |
| 15 | Alleuze | 15002 | 000 | AK | 65 |
| 15 | Alleuze | 15002 | 000 | AK | 66 |
| 15 | Alleuze | 15002 | 000 | AK | 67 |
| 15 | Alleuze | 15002 | 000 | AK | 68 |
| 15 | Alleuze | 15002 | 000 | AK | 69 |
| 15 | Alleuze | 15002 | 000 | AK | 70 |
| 15 | Alleuze | 15002 | 000 | AK | 71 |
| 15 | Alleuze | 15002 | 000 | AK | 72 |
| 15 | Alleuze | 15002 | 000 | AK | 73 |
| 15 | Alleuze | 15002 | 000 | AK | 74 |
| 15 | Alleuze | 15002 | 000 | AK | 75 |
| 15 | Alleuze | 15002 | 000 | AK | 76 |
| 15 | Alleuze | 15002 | 000 | AK | 77 |
| 15 | Alleuze | 15002 | 000 | AK | 88 |
| 15 | Alleuze | 15002 | 000 | AK | 89 |
| 15 | Alleuze | 15002 | 000 | AM | 7 |
| 15 | Alleuze | 15002 | 000 | AM | 8 |
| 15 | Alleuze | 15002 | 000 | AM | 9 |
| 15 | Alleuze | 15002 | 000 | AM | 10 |
| 15 | Alleuze | 15002 | 000 | AM | 134 |
| 15 | Alleuze | 15002 | 000 | AM | 135 |
| 15 | Alleuze | 15002 | 000 | AM | 136 |
| 15 | Alleuze | 15002 | 000 | AM | 137 |
| 15 | Alleuze | 15002 | 000 | AM | 138 |
| 15 | Alleuze | 15002 | 000 | AM | 139 |
| 15 | Alleuze | 15002 | 000 | AM | 148 |
| 15 | Alleuze | 15002 | 000 | AM | 149 |
| 15 | Alleuze | 15002 | 000 | AM | 150 |
| 15 | Alleuze | 15002 | 000 | AN | 108 |
| 15 | Alleuze | 15002 | 000 | AN | 109 |
| 15 | Alleuze | 15002 | 000 | AN | 110 |
| 15 | Alleuze | 15002 | 000 | AN | 111 |
| 15 | Alleuze | 15002 | 000 | AN | 112 |
| 15 | Alleuze | 15002 | 000 | AN | 113 |
| 15 | Alleuze | 15002 | 000 | AN | 124 |
| 15 | Alleuze | 15002 | 000 | AN | 125 |
| 15 | Alleuze | 15002 | 000 | AN | 129 |
| 15 | Alleuze | 15002 | 000 | AN | 143 |
| 15 | Alleuze | 15002 | 000 | AN | 144 |
| 15 | Alleuze | 15002 | 000 | AN | 145 |
| 15 | Alleuze | 15002 | 000 | AN | 146 |
| 15 | Alleuze | 15002 | 000 | AN | 147 |
| 15 | Alleuze | 15002 | 000 | AN | 148 |
| 15 | Alleuze | 15002 | 000 | AN | 149 |
| 15 | Alleuze | 15002 | 000 | AN | 150 |
| 15 | Alleuze | 15002 | 000 | AN | 151 |
| 15 | Alleuze | 15002 | 000 | AN | 152 |
| 15 | Alleuze | 15002 | 000 | AN | 153 |
| 15 | Alleuze | 15002 | 000 | AN | 154 |
| 15 | Alleuze | 15002 | 000 | AO | 40 |
| 15 | Alleuze | 15002 | 000 | AO | 72 |
| 15 | Alleuze | 15002 | 000 | AO | 73 |
| 15 | Alleuze | 15002 | 000 | AO | 74 |
| 15 | Alleuze | 15002 | 000 | AO | 75 |
| 15 | Alleuze | 15002 | 000 | AO | 76 |
| 15 | Alleuze | 15002 | 000 | AO | 77 |
| 15 | Alleuze | 15002 | 000 | AO | 81 |
| 15 | Alleuze | 15002 | 000 | AO | 82 |
| 15 | Alleuze | 15002 | 000 | AO | 83 |
| 15 | Alleuze | 15002 | 000 | AO | 86 |
| 15 | Alleuze | 15002 | 000 | AO | 87 |
| 15 | Alleuze | 15002 | 000 | AO | 88 |
| 15 | Alleuze | 15002 | 000 | AO | 89 |
| 15 | Alleuze | 15002 | 000 | AO | 90 |
| 15 | Alleuze | 15002 | 000 | AO | 91 |
| 15 | Alleuze | 15002 | 000 | AO | 92 |
| 15 | Alleuze | 15002 | 000 | AO | 93 |
| 15 | Alleuze | 15002 | 000 | AO | 94 |
| 15 | Alleuze | 15002 | 000 | AO | 95 |
| 15 | Alleuze | 15002 | 000 | AO | 96 |
| 15 | Alleuze | 15002 | 000 | AO | 97 |
| 15 | Alleuze | 15002 | 000 | AO | 98 |
| 15 | Alleuze | 15002 | 000 | AO | 99 |
| 15 | Alleuze | 15002 | 000 | AO | 100 |
| 15 | Alleuze | 15002 | 000 | AO | 101 |
| 15 | Alleuze | 15002 | 000 | AO | 120 |
| 15 | Alleuze | 15002 | 000 | AO | 121 |
| 15 | Alleuze | 15002 | 000 | AO | 123 |
| 15 | Alleuze | 15002 | 000 | AO | 124 |

| Dept | Nom Commune | INSEE | Pre_Sect | SECTION | N° Parcelle |
|------|-------------|-------|----------|---------|-------------|
| 15 | Alleuze | 15002 | 000 | AO | 125 |
| 15 | Alleuze | 15002 | 000 | AO | 126 |
| 15 | Alleuze | 15002 | 000 | AO | 127 |
| 15 | Alleuze | 15002 | 000 | AO | 128 |
| 15 | Alleuze | 15002 | 000 | AO | 129 |
| 15 | Alleuze | 15002 | 000 | AO | 130 |
| 15 | Alleuze | 15002 | 000 | AO | 131 |
| 15 | Alleuze | 15002 | 000 | AO | 132 |
| 15 | Alleuze | 15002 | 000 | AO | 150 |
| 15 | Alleuze | 15002 | 000 | AO | 151 |
| 15 | Alleuze | 15002 | 000 | AO | 156 |
| 15 | Alleuze | 15002 | 000 | AO | 157 |
| 15 | Alleuze | 15002 | 000 | AO | 158 |
| 15 | Alleuze | 15002 | 000 | AP | 1 |
| 15 | Alleuze | 15002 | 000 | AP | 2 |
| 15 | Alleuze | 15002 | 000 | AP | 4 |
| 15 | Alleuze | 15002 | 000 | AP | 5 |
| 15 | Alleuze | 15002 | 000 | AP | 6 |
| 15 | Alleuze | 15002 | 000 | AP | 7 |
| 15 | Alleuze | 15002 | 000 | AP | 8 |
| 15 | Alleuze | 15002 | 000 | AP | 9 |
| 15 | Alleuze | 15002 | 000 | AP | 10 |
| 15 | Alleuze | 15002 | 000 | AP | 11 |
| 15 | Alleuze | 15002 | 000 | AP | 12 |
| 15 | Alleuze | 15002 | 000 | AP | 13 |
| 15 | Alleuze | 15002 | 000 | AP | 14 |
| 15 | Alleuze | 15002 | 000 | AP | 15 |
| 15 | Alleuze | 15002 | 000 | AP | 16 |
| 15 | Alleuze | 15002 | 000 | AP | 17 |
| 15 | Alleuze | 15002 | 000 | AP | 18 |
| 15 | Alleuze | 15002 | 000 | AP | 19 |
| 15 | Alleuze | 15002 | 000 | AP | 20 |
| 15 | Alleuze | 15002 | 000 | AP | 21 |
| 15 | Alleuze | 15002 | 000 | AP | 22 |
| 15 | Alleuze | 15002 | 000 | AP | 23 |
| 15 | Alleuze | 15002 | 000 | AP | 24 |
| 15 | Alleuze | 15002 | 000 | AP | 25 |
| 15 | Alleuze | 15002 | 000 | AP | 26 |
| 15 | Alleuze | 15002 | 000 | AP | 27 |
| 15 | Alleuze | 15002 | 000 | AP | 28 |
| 15 | Alleuze | 15002 | 000 | AP | 29 |
| 15 | Alleuze | 15002 | 000 | AP | 30 |
| 15 | Alleuze | 15002 | 000 | AP | 31 |
| 15 | Alleuze | 15002 | 000 | AP | 32 |
| 15 | Alleuze | 15002 | 000 | AP | 33 |
| 15 | Alleuze | 15002 | 000 | AP | 34 |
| 15 | Alleuze | 15002 | 000 | AP | 35 |
| 15 | Alleuze | 15002 | 000 | AP | 36 |
| 15 | Alleuze | 15002 | 000 | AP | 37 |
| 15 | Alleuze | 15002 | 000 | AR | 1 |
| 15 | Alleuze | 15002 | 000 | AR | 2 |
| 15 | Alleuze | 15002 | 000 | AR | 5 |
| 15 | Alleuze | 15002 | 000 | AR | 6 |
| 15 | Alleuze | 15002 | 000 | AR | 7 |
| 15 | Alleuze | 15002 | 000 | AR | 8 |
| 15 | Alleuze | 15002 | 000 | AR | 9 |
| 15 | Alleuze | 15002 | 000 | AR | 10 |
| 15 | Alleuze | 15002 | 000 | AR | 11 |
| 15 | Alleuze | 15002 | 000 | AR | 12 |
| 15 | Alleuze | 15002 | 000 | AR | 13 |
| 15 | Alleuze | 15002 | 000 | AR | 14 |
| 15 | Alleuze | 15002 | 000 | AR | 15 |
| 15 | Alleuze | 15002 | 000 | AR | 16 |
| 15 | Alleuze | 15002 | 000 | AR | 17 |
| 15 | Alleuze | 15002 | 000 | AR | 18 |
| 15 | Alleuze | 15002 | 000 | AR | 19 |
| 15 | Alleuze | 15002 | 000 | AR | 20 |
| 15 | Alleuze | 15002 | 000 | AR | 21 |
| 15 | Alleuze | 15002 | 000 | AR | 22 |
| 15 | Alleuze | 15002 | 000 | AR | 23 |
| 15 | Alleuze | 15002 | 000 | AR | 24 |
| 15 | Alleuze | 15002 | 000 | AR | 25 |
| 15 | Alleuze | 15002 | 000 | AR | 26 |
| 15 | Alleuze | 15002 | 000 | AR | 27 |
| 15 | Alleuze | 15002 | 000 | AR | 28 |
| 15 | Alleuze | 15002 | 000 | AR | 29 |
| 15 | Alleuze | 15002 | 000 | AR | 30 |
| 15 | Alleuze | 15002 | 000 | AR | 31 |
| 15 | Alleuze | 15002 | 000 | AR | 32 |
| 15 | Alleuze | 15002 | 000 | AR | 33 |
| 15 | Alleuze | 15002 | 000 | AR | 34 |
| 15 | Alleuze | 15002 | 000 | AR | 35 |
| 15 | Alleuze | 15002 | 000 | AR | 36 |
| 15 | Alleuze | 15002 | 000 | AR | 37 |
| 15 | Alleuze | 15002 | 000 | AR | 38 |
| 15 | Alleuze | 15002 | 000 | AR | 39 |
| 15 | Alleuze | 15002 | 000 | AR | 40 |

| Dept | Nom Commune | INSEE | Pre_Sect | SECTION | N° Parcelle |
|------|-------------|-------|----------|---------|-------------|
| 15 | Alleuze | 15002 | 000 | AR | 41 |
| 15 | Alleuze | 15002 | 000 | AR | 42 |
| 15 | Alleuze | 15002 | 000 | AR | 43 |
| 15 | Alleuze | 15002 | 000 | AR | 44 |
| 15 | Alleuze | 15002 | 000 | AR | 45 |
| 15 | Alleuze | 15002 | 000 | AR | 46 |
| 15 | Alleuze | 15002 | 000 | AR | 47 |
| 15 | Alleuze | 15002 | 000 | AR | 48 |
| 15 | Alleuze | 15002 | 000 | AR | 49 |
| 15 | Alleuze | 15002 | 000 | AR | 50 |
| 15 | Alleuze | 15002 | 000 | AR | 51 |
| 15 | Alleuze | 15002 | 000 | AR | 52 |
| 15 | Alleuze | 15002 | 000 | AR | 53 |
| 15 | Alleuze | 15002 | 000 | AR | 54 |
| 15 | Alleuze | 15002 | 000 | AR | 55 |
| 15 | Alleuze | 15002 | 000 | AR | 56 |
| 15 | Alleuze | 15002 | 000 | AR | 57 |
| 15 | Alleuze | 15002 | 000 | AR | 58 |
| 15 | Alleuze | 15002 | 000 | AR | 59 |
| 15 | Alleuze | 15002 | 000 | AR | 60 |
| 15 | Alleuze | 15002 | 000 | AR | 61 |
| 15 | Alleuze | 15002 | 000 | AR | 62 |
| 15 | Alleuze | 15002 | 000 | AR | 63 |
| 15 | Alleuze | 15002 | 000 | AR | 64 |
| 15 | Alleuze | 15002 | 000 | AR | 65 |
| 15 | Alleuze | 15002 | 000 | AR | 66 |
| 15 | Alleuze | 15002 | 000 | AR | 67 |
| 15 | Alleuze | 15002 | 000 | AR | 68 |
| 15 | Alleuze | 15002 | 000 | AR | 69 |
| 15 | Alleuze | 15002 | 000 | AR | 70 |
| 15 | Alleuze | 15002 | 000 | AR | 71 |
| 15 | Alleuze | 15002 | 000 | AR | 72 |
| 15 | Alleuze | 15002 | 000 | AR | 73 |
| 15 | Alleuze | 15002 | 000 | AR | 74 |
| 15 | Alleuze | 15002 | 000 | AR | 75 |
| 15 | Alleuze | 15002 | 000 | AR | 76 |
| 15 | Alleuze | 15002 | 000 | AR | 77 |
| 15 | Alleuze | 15002 | 000 | AR | 78 |
| 15 | Alleuze | 15002 | 000 | AR | 79 |
| 15 | Alleuze | 15002 | 000 | AR | 80 |
| 15 | Alleuze | 15002 | 000 | AR | 81 |
| 15 | Alleuze | 15002 | 000 | AR | 82 |
| 15 | Alleuze | 15002 | 000 | AR | 83 |
| 15 | Alleuze | 15002 | 000 | AR | 84 |
| 15 | Alleuze | 15002 | 000 | AR | 85 |
| 15 | Alleuze | 15002 | 000 | AR | 86 |
| 15 | Alleuze | 15002 | 000 | AR | 87 |
| 15 | Alleuze | 15002 | 000 | AR | 88 |
| 15 | Alleuze | 15002 | 000 | AR | 89 |
| 15 | Alleuze | 15002 | 000 | AR | 90 |
| 15 | Alleuze | 15002 | 000 | AR | 91 |
| 15 | Alleuze | 15002 | 000 | AR | 92 |
| 15 | Alleuze | 15002 | 000 | AR | 93 |
| 15 | Alleuze | 15002 | 000 | AR | 94 |
| 15 | Alleuze | 15002 | 000 | AS | 5 |
| 15 | Alleuze | 15002 | 000 | AS | 6 |
| 15 | Alleuze | 15002 | 000 | AS | 7 |
| 15 | Alleuze | 15002 | 000 | AS | 8 |
| 15 | Alleuze | 15002 | 000 | AS | 9 |
| 15 | Alleuze | 15002 | 000 | AS | 10 |
| 15 | Alleuze | 15002 | 000 | AS | 11 |
| 15 | Alleuze | 15002 | 000 | AS | 12 |
| 15 | Alleuze | 15002 | 000 | AS | 13 |
| 15 | Alleuze | 15002 | 000 | AS | 14 |
| 15 | Alleuze | 15002 | 000 | AS | 15 |
| 15 | Alleuze | 15002 | 000 | AS | 16 |
| 15 | Alleuze | 15002 | 000 | AS | 17 |
| 15 | Alleuze | 15002 | 000 | AS | 18 |
| 15 | Alleuze | 15002 | 000 | AS | 19 |
| 15 | Alleuze | 15002 | 000 | AS | 20 |
| 15 | Alleuze | 15002 | 000 | AS | 21 |
| 15 | Alleuze | 15002 | 000 | AS | 22 |
| 15 | Alleuze | 15002 | 000 | AS | 23 |
| 15 | Alleuze | 15002 | 000 | AT | 1 |
| 15 | Alleuze | 15002 | 000 | AT | 2 |
| 15 | Alleuze | 15002 | 000 | AT | 3 |
| 15 | Alleuze | 15002 | 000 | AT | 4 |
| 15 | Alleuze | 15002 | 000 | AT | 5 |
| 15 | Alleuze | 15002 | 000 | AT | 6 |
| 15 | Alleuze | 15002 | 000 | AT | 7 |
| 15 | Alleuze | 15002 | 000 | AT | 8 |
| 15 | Alleuze | 15002 | 000 | AT | 9 |
| 15 | Alleuze | 15002 | 000 | AT | 10 |
| 15 | Alleuze | 15002 | 000 | AT | 11 |
| 15 | Alleuze | 15002 | 000 | AT | 12 |
| 15 | Alleuze | 15002 | 000 | AT | 13 |
| 15 | Alleuze | 15002 | 000 | AT | 14 |

| Dept | Nom Commune | INSEE | Pre_Sect | SECTION | N° Parcelle |
|------|-------------|-------|----------|---------|-------------|
| 15 | Alleuze | 15002 | 000 | AT | 15 |
| 15 | Alleuze | 15002 | 000 | AT | 16 |
| 15 | Alleuze | 15002 | 000 | AT | 17 |
| 15 | Alleuze | 15002 | 000 | AT | 18 |
| 15 | Alleuze | 15002 | 000 | AT | 19 |
| 15 | Alleuze | 15002 | 000 | AT | 20 |
| 15 | Alleuze | 15002 | 000 | AT | 21 |
| 15 | Alleuze | 15002 | 000 | AT | 22 |
| 15 | Alleuze | 15002 | 000 | AT | 23 |
| 15 | Alleuze | 15002 | 000 | AT | 26 |
| 15 | Alleuze | 15002 | 000 | AT | 27 |
| 15 | Alleuze | 15002 | 000 | AT | 28 |
| 15 | Alleuze | 15002 | 000 | AT | 29 |
| 15 | Alleuze | 15002 | 000 | AT | 30 |
| 15 | Alleuze | 15002 | 000 | AT | 31 |
| 15 | Alleuze | 15002 | 000 | AT | 32 |
| 15 | Alleuze | 15002 | 000 | AT | 33 |
| 15 | Alleuze | 15002 | 000 | AT | 34 |
| 15 | Alleuze | 15002 | 000 | AT | 35 |
| 15 | Alleuze | 15002 | 000 | AT | 36 |
| 15 | Alleuze | 15002 | 000 | AT | 37 |
| 15 | Alleuze | 15002 | 000 | AV | 1 |
| 15 | Alleuze | 15002 | 000 | AV | 2 |
| 15 | Alleuze | 15002 | 000 | AV | 3 |
| 15 | Alleuze | 15002 | 000 | AV | 4 |
| 15 | Alleuze | 15002 | 000 | AV | 5 |
| 15 | Alleuze | 15002 | 000 | AV | 6 |
| 15 | Alleuze | 15002 | 000 | AV | 7 |
| 15 | Alleuze | 15002 | 000 | AV | 8 |
| 15 | Alleuze | 15002 | 000 | AV | 9 |
| 15 | Alleuze | 15002 | 000 | AV | 10 |
| 15 | Alleuze | 15002 | 000 | AV | 11 |
| 15 | Alleuze | 15002 | 000 | AV | 12 |
| 15 | Alleuze | 15002 | 000 | AV | 13 |
| 15 | Alleuze | 15002 | 000 | AV | 14 |
| 15 | Alleuze | 15002 | 000 | AW | 1 |
| 15 | Alleuze | 15002 | 000 | AW | 2 |
| 15 | Alleuze | 15002 | 000 | AW | 3 |
| 15 | Alleuze | 15002 | 000 | AW | 4 |
| 15 | Alleuze | 15002 | 000 | AW | 5 |
| 15 | Alleuze | 15002 | 000 | AW | 6 |
| 15 | Alleuze | 15002 | 000 | AW | 7 |
| 15 | Alleuze | 15002 | 000 | AW | 8 |
| 15 | Alleuze | 15002 | 000 | AW | 9 |
| 15 | Alleuze | 15002 | 000 | AW | 10 |
| 15 | Alleuze | 15002 | 000 | AW | 11 |
| 15 | Alleuze | 15002 | 000 | AW | 12 |
| 15 | Alleuze | 15002 | 000 | AW | 13 |
| 15 | Alleuze | 15002 | 000 | AX | 15 |
| 15 | Alleuze | 15002 | 000 | AX | 18 |
| 15 | Alleuze | 15002 | 000 | AY | 20 |
| 15 | Alleuze | 15002 | 000 | AY | 31 |
| 15 | Alleuze | 15002 | 000 | AY | 32 |
| 15 | Alleuze | 15002 | 000 | AY | 33 |
| 15 | Alleuze | 15002 | 000 | AY | 34 |
| 15 | Alleuze | 15002 | 000 | AY | 35 |
| 15 | Alleuze | 15002 | 000 | AY | 36 |
| 15 | Alleuze | 15002 | 000 | AY | 37 |
| 15 | Alleuze | 15002 | 000 | AY | 38 |
| 15 | Alleuze | 15002 | 000 | AY | 39 |
| 15 | Alleuze | 15002 | 000 | AY | 40 |
| 15 | Alleuze | 15002 | 000 | AY | 41 |
| 15 | Alleuze | 15002 | 000 | AY | 42 |
| 15 | Alleuze | 15002 | 000 | AY | 43 |
| 15 | Alleuze | 15002 | 000 | AY | 44 |
| 15 | Alleuze | 15002 | 000 | AY | 45 |
| 15 | Alleuze | 15002 | 000 | AY | 46 |
| 15 | Alleuze | 15002 | 000 | AY | 47 |
| 15 | Alleuze | 15002 | 000 | AY | 48 |
| 15 | Alleuze | 15002 | 000 | AY | 49 |
| 15 | Alleuze | 15002 | 000 | AY | 51 |
| 15 | Alleuze | 15002 | 000 | AY | 53 |
| 15 | Alleuze | 15002 | 000 | AY | 54 |
| 15 | Alleuze | 15002 | 000 | AY | 55 |
| 15 | Alleuze | 15002 | 000 | AY | 56 |
| 15 | Alleuze | 15002 | 000 | AY | 57 |
| 15 | Alleuze | 15002 | 000 | AY | 58 |
| 15 | Alleuze | 15002 | 000 | AY | 59 |
| 15 | Alleuze | 15002 | 000 | AY | 60 |
| 15 | Alleuze | 15002 | 000 | AZ | 1 |
| 15 | Alleuze | 15002 | 000 | AZ | 2 |
| 15 | Alleuze | 15002 | 000 | AZ | 9 |
| 15 | Alleuze | 15002 | 000 | AZ | 10 |
| 15 | Alleuze | 15002 | 000 | AZ | 13 |
| 15 | Alleuze | 15002 | 000 | AZ | 14 |
| 15 | Alleuze | 15002 | 000 | AZ | 16 |
| 15 | Alleuze | 15002 | 000 | AZ | 17 |

| Dept | Nom Commune | INSEE | Pre_Sect | SECTION | N° Parcelle |
|------|-------------|-------|----------|---------|-------------|
| 15 | Alleuze | 15002 | 000 | AZ | 18 |
| 15 | Alleuze | 15002 | 000 | AZ | 19 |
| 15 | Alleuze | 15002 | 000 | AZ | 20 |
| 15 | Alleuze | 15002 | 000 | AZ | 21 |
| 15 | Alleuze | 15002 | 000 | AZ | 22 |
| 15 | Alleuze | 15002 | 000 | AZ | 23 |
| 15 | Alleuze | 15002 | 000 | AZ | 24 |
| 15 | Alleuze | 15002 | 000 | AZ | 25 |
| 15 | Alleuze | 15002 | 000 | AZ | 26 |
| 15 | Alleuze | 15002 | 000 | AZ | 27 |
| 15 | Alleuze | 15002 | 000 | AZ | 28 |
| 15 | Alleuze | 15002 | 000 | AZ | 29 |
| 15 | Alleuze | 15002 | 000 | AZ | 30 |
| 15 | Alleuze | 15002 | 000 | AZ | 31 |
| 15 | Alleuze | 15002 | 000 | AZ | 32 |
| 15 | Alleuze | 15002 | 000 | AZ | 33 |
| 15 | Alleuze | 15002 | 000 | AZ | 34 |
| 15 | Alleuze | 15002 | 000 | AZ | 35 |
| 15 | Alleuze | 15002 | 000 | AZ | 36 |
| 15 | Alleuze | 15002 | 000 | AZ | 37 |
| 15 | Alleuze | 15002 | 000 | AZ | 38 |
| 15 | Alleuze | 15002 | 000 | AZ | 39 |
| 15 | Alleuze | 15002 | 000 | AZ | 40 |
| 15 | Alleuze | 15002 | 000 | AZ | 41 |
| 15 | Alleuze | 15002 | 000 | AZ | 42 |
| 15 | Alleuze | 15002 | 000 | AZ | 43 |
| 15 | Alleuze | 15002 | 000 | AZ | 44 |
| 15 | Alleuze | 15002 | 000 | AZ | 45 |
| 15 | Alleuze | 15002 | 000 | AZ | 46 |
| 15 | Alleuze | 15002 | 000 | AZ | 47 |
| 15 | Alleuze | 15002 | 000 | AZ | 48 |
| 15 | Alleuze | 15002 | 000 | AZ | 49 |
| 15 | Alleuze | 15002 | 000 | AZ | 50 |
| 15 | Alleuze | 15002 | 000 | AZ | 51 |
| 15 | Alleuze | 15002 | 000 | AZ | 52 |
| 15 | Alleuze | 15002 | 000 | AZ | 53 |
| 15 | Alleuze | 15002 | 000 | AZ | 54 |
| 15 | Alleuze | 15002 | 000 | AZ | 55 |
| 15 | Alleuze | 15002 | 000 | AZ | 56 |
| 15 | Alleuze | 15002 | 000 | AZ | 57 |
| 15 | Alleuze | 15002 | 000 | AZ | 58 |
| 15 | Alleuze | 15002 | 000 | AZ | 59 |
| 15 | Alleuze | 15002 | 000 | AZ | 60 |
| 15 | Alleuze | 15002 | 000 | AZ | 61 |
| 15 | Alleuze | 15002 | 000 | AZ | 62 |
| 15 | Alleuze | 15002 | 000 | AZ | 63 |
| 15 | Alleuze | 15002 | 000 | AZ | 64 |
| 15 | Alleuze | 15002 | 000 | AZ | 65 |
| 15 | Alleuze | 15002 | 000 | AZ | 66 |
| 15 | Alleuze | 15002 | 000 | AZ | 67 |
| 15 | Alleuze | 15002 | 000 | AZ | 68 |
| 15 | Alleuze | 15002 | 000 | AZ | 69 |
| 15 | Alleuze | 15002 | 000 | AZ | 70 |
| 15 | Alleuze | 15002 | 000 | AZ | 71 |
| 15 | Alleuze | 15002 | 000 | AZ | 72 |
| 15 | Alleuze | 15002 | 000 | AZ | 73 |
| 15 | Alleuze | 15002 | 000 | AZ | 74 |
| 15 | Alleuze | 15002 | 000 | AZ | 75 |
| 15 | Alleuze | 15002 | 000 | AZ | 76 |
| 15 | Alleuze | 15002 | 000 | AZ | 77 |
| 15 | Alleuze | 15002 | 000 | AZ | 87 |
| 15 | Alleuze | 15002 | 000 | AZ | 92 |
| 15 | Alleuze | 15002 | 000 | AZ | 93 |
| 15 | Alleuze | 15002 | 000 | AZ | 94 |
| 15 | Alleuze | 15002 | 000 | AZ | 95 |
| 15 | Alleuze | 15002 | 000 | AZ | 159 |
| 15 | Alleuze | 15002 | 000 | BC | 1 |
| 15 | Alleuze | 15002 | 000 | BC | 2 |
| 15 | Alleuze | 15002 | 000 | BC | 3 |
| 15 | Alleuze | 15002 | 000 | BC | 4 |
| 15 | Alleuze | 15002 | 000 | BC | 5 |
| 15 | Alleuze | 15002 | 000 | BC | 6 |
| 15 | Alleuze | 15002 | 000 | BC | 7 |
| 15 | Alleuze | 15002 | 000 | BC | 8 |
| 15 | Alleuze | 15002 | 000 | BC | 9 |
| 15 | Alleuze | 15002 | 000 | BC | 10 |
| 15 | Alleuze | 15002 | 000 | BC | 11 |
| 15 | Alleuze | 15002 | 000 | BC | 14 |
| 15 | Alleuze | 15002 | 000 | BC | 15 |
| 15 | Alleuze | 15002 | 000 | BC | 16 |
| 15 | Alleuze | 15002 | 000 | BC | 17 |
| 15 | Alleuze | 15002 | 000 | BC | 18 |
| 15 | Alleuze | 15002 | 000 | BC | 19 |
| 15 | Alleuze | 15002 | 000 | BC | 20 |
| 15 | Alleuze | 15002 | 000 | BC | 21 |
| 15 | Alleuze | 15002 | 000 | BC | 22 |
| 15 | Alleuze | 15002 | 000 | BC | 23 |

| Dept | Nom Commune | INSEE | Pre_Sect | SECTION | N° Parcelle |
|------|-------------|-------|----------|---------|-------------|
| 15 | Alleuze | 15002 | 000 | BC | 26 |
| 15 | Alleuze | 15002 | 000 | BC | 28 |
| 15 | Alleuze | 15002 | 000 | BC | 29 |
| 15 | Alleuze | 15002 | 000 | BC | 30 |
| 15 | Alleuze | 15002 | 000 | BC | 31 |
| 15 | Alleuze | 15002 | 000 | BC | 32 |
| 15 | Alleuze | 15002 | 000 | BC | 33 |
| 15 | Alleuze | 15002 | 000 | BC | 34 |
| 15 | Alleuze | 15002 | 000 | BC | 35 |
| 15 | Alleuze | 15002 | 000 | BC | 36 |
| 15 | Alleuze | 15002 | 000 | BC | 37 |
| 15 | Alleuze | 15002 | 000 | BC | 38 |
| 15 | Alleuze | 15002 | 000 | BC | 39 |
| 15 | Alleuze | 15002 | 000 | BC | 40 |
| 15 | Alleuze | 15002 | 000 | BC | 41 |
| 15 | Alleuze | 15002 | 000 | BC | 42 |
| 15 | Alleuze | 15002 | 000 | BC | 43 |
| 15 | Alleuze | 15002 | 000 | BC | 44 |
| 15 | Alleuze | 15002 | 000 | BC | 45 |
| 15 | Alleuze | 15002 | 000 | BC | 46 |
| 15 | Alleuze | 15002 | 000 | BC | 48 |
| 15 | Alleuze | 15002 | 000 | BC | 49 |
| 15 | Alleuze | 15002 | 000 | BC | 50 |
| 15 | Alleuze | 15002 | 000 | BC | 51 |
| 15 | Alleuze | 15002 | 000 | BC | 52 |
| 15 | Alleuze | 15002 | 000 | BC | 53 |
| 15 | Alleuze | 15002 | 000 | BC | 54 |
| 15 | Alleuze | 15002 | 000 | BC | 55 |
| 15 | Alleuze | 15002 | 000 | BC | 56 |
| 15 | Alleuze | 15002 | 000 | BC | 57 |
| 15 | Alleuze | 15002 | 000 | BC | 58 |
| 15 | Alleuze | 15002 | 000 | BC | 59 |
| 15 | Alleuze | 15002 | 000 | BC | 60 |
| 15 | Alleuze | 15002 | 000 | BC | 61 |
| 15 | Alleuze | 15002 | 000 | BC | 62 |
| 15 | Alleuze | 15002 | 000 | BC | 63 |
| 15 | Alleuze | 15002 | 000 | BC | 64 |
| 15 | Alleuze | 15002 | 000 | BC | 65 |
| 15 | Alleuze | 15002 | 000 | BC | 66 |
| 15 | Alleuze | 15002 | 000 | BC | 67 |
| 15 | Alleuze | 15002 | 000 | BC | 68 |
| 15 | Alleuze | 15002 | 000 | BC | 69 |
| 15 | Alleuze | 15002 | 000 | BC | 70 |
| 15 | Alleuze | 15002 | 000 | BC | 73 |
| 15 | Alleuze | 15002 | 000 | BC | 74 |
| 15 | Alleuze | 15002 | 000 | BC | 75 |
| 15 | Alleuze | 15002 | 000 | BC | 76 |
| 15 | Alleuze | 15002 | 000 | BC | 78 |
| 15 | Alleuze | 15002 | 000 | BC | 79 |
| 15 | Alleuze | 15002 | 000 | BC | 80 |
| 15 | Alleuze | 15002 | 000 | BC | 81 |
| 15 | Alleuze | 15002 | 000 | BC | 82 |
| 15 | Alleuze | 15002 | 000 | BC | 83 |
| 15 | Alleuze | 15002 | 000 | BC | 84 |
| 15 | Alleuze | 15002 | 000 | BC | 85 |
| 15 | Alleuze | 15002 | 000 | BC | 86 |
| 15 | Alleuze | 15002 | 000 | BC | 87 |
| 15 | Alleuze | 15002 | 000 | BC | 88 |
| 15 | Alleuze | 15002 | 000 | BC | 89 |
| 15 | Alleuze | 15002 | 000 | BC | 90 |
| 15 | Alleuze | 15002 | 000 | BC | 91 |
| 15 | Alleuze | 15002 | 000 | BC | 92 |
| 15 | Alleuze | 15002 | 000 | BC | 93 |
| 15 | Alleuze | 15002 | 000 | BC | 94 |
| 15 | Alleuze | 15002 | 000 | BC | 95 |
| 15 | Alleuze | 15002 | 000 | BC | 108 |
| 15 | Alleuze | 15002 | 000 | BC | 111 |
| 15 | Alleuze | 15002 | 000 | BC | 112 |
| 15 | Alleuze | 15002 | 000 | BC | 113 |
| 15 | Alleuze | 15002 | 000 | BD | 72 |
| 15 | Alleuze | 15002 | 000 | BD | 73 |
| 15 | Alleuze | 15002 | 000 | BD | 74 |
| 15 | Alleuze | 15002 | 000 | BD | 138 |
| 15 | Alleuze | 15002 | 000 | BD | 139 |
| 15 | Alleuze | 15002 | 000 | BD | 140 |
| 15 | Alleuze | 15002 | 000 | BD | 141 |
| 15 | Alleuze | 15002 | 000 | BD | 142 |
| 15 | Alleuze | 15002 | 000 | BD | 143 |
| 15 | Alleuze | 15002 | 000 | BD | 146 |
| 15 | Alleuze | 15002 | 000 | BD | 147 |
| 15 | Alleuze | 15002 | 000 | BD | 148 |
| 15 | Alleuze | 15002 | 000 | BD | 149 |
| 15 | Alleuze | 15002 | 000 | BD | 188 |
| 15 | Alleuze | 15002 | 000 | BD | 193 |
| 15 | Alleuze | 15002 | 000 | BD | 194 |
| 15 | Alleuze | 15002 | 000 | BD | 195 |
| 15 | Alleuze | 15002 | 000 | BD | 196 |

| Dept | Nom Commune | INSEE | Pre_Sect | SECTION | N° Parcelle |
|------|-------------|-------|----------|---------|-------------|
| 15 | Alleuze | 15002 | 000 | BD | 197 |
| 15 | Alleuze | 15002 | 000 | BD | 198 |
| 15 | Alleuze | 15002 | 000 | BD | 199 |
| 15 | Alleuze | 15002 | 000 | BD | 200 |
| 15 | Alleuze | 15002 | 000 | BD | 201 |
| 15 | Alleuze | 15002 | 000 | BD | 203 |
| 15 | Alleuze | 15002 | 000 | BD | 204 |
| 15 | Alleuze | 15002 | 000 | BD | 205 |
| 15 | Alleuze | 15002 | 000 | BD | 206 |
| 15 | Alleuze | 15002 | 000 | BD | 207 |
| 15 | Alleuze | 15002 | 000 | BD | 208 |
| 15 | Alleuze | 15002 | 000 | BD | 209 |
| 15 | Alleuze | 15002 | 000 | BD | 211 |
| 15 | Alleuze | 15002 | 000 | BD | 220 |
| 15 | Alleuze | 15002 | 000 | BD | 221 |
| 15 | Alleuze | 15002 | 000 | BD | 222 |
| 15 | Alleuze | 15002 | 000 | BE | 1 |
| 15 | Alleuze | 15002 | 000 | BE | 2 |
| 15 | Alleuze | 15002 | 000 | BE | 3 |
| 15 | Alleuze | 15002 | 000 | BE | 4 |
| 15 | Alleuze | 15002 | 000 | BE | 5 |
| 15 | Alleuze | 15002 | 000 | BE | 6 |
| 15 | Alleuze | 15002 | 000 | BE | 7 |
| 15 | Alleuze | 15002 | 000 | BE | 8 |
| 15 | Alleuze | 15002 | 000 | BE | 9 |
| 15 | Alleuze | 15002 | 000 | BE | 10 |
| 15 | Alleuze | 15002 | 000 | BE | 11 |
| 15 | Alleuze | 15002 | 000 | BE | 12 |
| 15 | Alleuze | 15002 | 000 | BE | 13 |
| 15 | Alleuze | 15002 | 000 | BE | 14 |
| 15 | Alleuze | 15002 | 000 | BE | 15 |
| 15 | Alleuze | 15002 | 000 | BE | 16 |
| 15 | Alleuze | 15002 | 000 | BE | 17 |
| 15 | Alleuze | 15002 | 000 | BE | 18 |
| 15 | Alleuze | 15002 | 000 | BE | 19 |
| 15 | Alleuze | 15002 | 000 | BE | 20 |
| 15 | Alleuze | 15002 | 000 | BE | 21 |
| 15 | Alleuze | 15002 | 000 | BE | 36 |
| 15 | Alleuze | 15002 | 000 | BE | 37 |
| 15 | Alleuze | 15002 | 000 | BE | 38 |
| 15 | Alleuze | 15002 | 000 | BE | 165 |
| 15 | Alleuze | 15002 | 000 | BE | 166 |
| 15 | Alleuze | 15002 | 000 | BE | 167 |
| 15 | Alleuze | 15002 | 000 | BE | 168 |
| 15 | Alleuze | 15002 | 000 | BE | 169 |
| 15 | Alleuze | 15002 | 000 | BE | 170 |
| 15 | Alleuze | 15002 | 000 | BE | 171 |
| 15 | Alleuze | 15002 | 000 | BE | 172 |
| 15 | Alleuze | 15002 | 000 | BE | 199 |
| 15 | Alleuze | 15002 | 000 | BE | 200 |
| 15 | Alleuze | 15002 | 000 | BE | 201 |
| 15 | Alleuze | 15002 | 000 | BE | 202 |
| 15 | Alleuze | 15002 | 000 | BE | 203 |
| 15 | Alleuze | 15002 | 000 | BE | 204 |
| 15 | Alleuze | 15002 | 000 | BE | 205 |
| 15 | Alleuze | 15002 | 000 | BE | 206 |
| 15 | Alleuze | 15002 | 000 | BE | 207 |
| 15 | Alleuze | 15002 | 000 | BE | 208 |
| 15 | Alleuze | 15002 | 000 | BE | 209 |
| 15 | Alleuze | 15002 | 000 | BE | 210 |
| 15 | Alleuze | 15002 | 000 | BE | 211 |
| 15 | Alleuze | 15002 | 000 | BE | 212 |
| 15 | Alleuze | 15002 | 000 | BE | 213 |
| 15 | Alleuze | 15002 | 000 | BE | 214 |
| 15 | Alleuze | 15002 | 000 | BE | 215 |
| 15 | Alleuze | 15002 | 000 | BE | 216 |
| 15 | Alleuze | 15002 | 000 | BE | 217 |
| 15 | Alleuze | 15002 | 000 | BE | 218 |
| 15 | Alleuze | 15002 | 000 | BE | 219 |
| 15 | Alleuze | 15002 | 000 | BE | 220 |
| 15 | Alleuze | 15002 | 000 | BE | 227 |
| 15 | Alleuze | 15002 | 000 | BE | 228 |
| 15 | Alleuze | 15002 | 000 | ZA | 14 |
| 15 | Alleuze | 15002 | 000 | ZD | 17 |
| 15 | Alleuze | 15002 | 000 | ZD | 20 |
| 15 | Alleuze | 15002 | 000 | ZD | 21 |
| 15 | Alleuze | 15002 | 000 | ZD | 22 |
| 15 | Alleuze | 15002 | 000 | ZD | 23 |
| 15 | Alleuze | 15002 | 000 | ZD | 24 |
| 15 | Alleuze | 15002 | 000 | ZD | 25 |
| 15 | Alleuze | 15002 | 000 | ZD | 26 |
| 15 | Alleuze | 15002 | 000 | ZD | 27 |
| 15 | Alleuze | 15002 | 000 | ZD | 28 |
| 15 | Alleuze | 15002 | 000 | ZD | 29 |
| 15 | Alleuze | 15002 | 000 | ZD | 30 |
| 15 | Alleuze | 15002 | 000 | ZD | 31 |
| 15 | Alleuze | 15002 | 000 | ZD | 32 |

| Dept | Nom Commune | INSEE | Pre_Sect | SECTION | N° Parcelle |
|------|-------------|-------|----------|---------|-------------|
| 15 | Alleuze | 15002 | 000 | ZD | 33 |
| 15 | Alleuze | 15002 | 000 | ZD | 34 |
| 15 | Alleuze | 15002 | 000 | ZD | 35 |
| 15 | Alleuze | 15002 | 000 | ZD | 36 |
| 15 | Alleuze | 15002 | 000 | ZD | 37 |
| 15 | Alleuze | 15002 | 000 | ZD | 39 |
| 15 | Alleuze | 15002 | 000 | ZD | 41 |
| 15 | Alleuze | 15002 | 000 | ZD | 42 |
| 15 | Alleuze | 15002 | 000 | ZD | 43 |
| 15 | Alleuze | 15002 | 000 | ZD | 45 |
| 15 | Alleuze | 15002 | 000 | ZD | 46 |
| 15 | Alleuze | 15002 | 000 | ZD | 48 |
| 15 | Alleuze | 15002 | 000 | ZD | 49 |
| 15 | Alleuze | 15002 | 000 | ZD | 51 |
| 15 | Alleuze | 15002 | 000 | ZD | 52 |
| 15 | Alleuze | 15002 | 000 | ZD | 53 |
| 15 | Alleuze | 15002 | 000 | ZD | 54 |
| 15 | Alleuze | 15002 | 000 | ZD | 55 |
| 15 | Alleuze | 15002 | 000 | ZE | 18 |
| 15 | Alleuze | 15002 | 000 | ZE | 23 |
| 15 | Alleuze | 15002 | 000 | ZH | 1 |
| 15 | Alleuze | 15002 | 000 | ZH | 2 |
| 15 | Alleuze | 15002 | 000 | ZH | 3 |
| 15 | Alleuze | 15002 | 000 | ZH | 4 |
| 15 | Alleuze | 15002 | 000 | ZH | 5 |
| 15 | Alleuze | 15002 | 000 | ZH | 6 |
| 15 | Alleuze | 15002 | 000 | ZH | 7 |
| 15 | Alleuze | 15002 | 000 | ZH | 8 |
| 15 | Alleuze | 15002 | 000 | ZH | 9 |
| 15 | Alleuze | 15002 | 000 | ZH | 10 |
| 15 | Alleuze | 15002 | 000 | ZH | 11 |
| 15 | Alleuze | 15002 | 000 | ZH | 12 |
| 15 | Alleuze | 15002 | 000 | ZH | 13 |
| 15 | Alleuze | 15002 | 000 | ZH | 14 |
| 15 | Alleuze | 15002 | 000 | ZH | 15 |
| 15 | Alleuze | 15002 | 000 | ZH | 16 |
| 15 | Alleuze | 15002 | 000 | ZH | 17 |
| 15 | Alleuze | 15002 | 000 | ZH | 18 |
| 15 | Alleuze | 15002 | 000 | ZH | 19 |
| 15 | Alleuze | 15002 | 000 | ZH | 20 |
| 15 | Alleuze | 15002 | 000 | ZH | 21 |
| 15 | Alleuze | 15002 | 000 | ZH | 22 |
| 15 | Alleuze | 15002 | 000 | ZH | 23 |
| 15 | Alleuze | 15002 | 000 | ZH | 24 |
| 15 | Alleuze | 15002 | 000 | ZH | 25 |
| 15 | Alleuze | 15002 | 000 | ZH | 26 |
| 15 | Alleuze | 15002 | 000 | ZH | 27 |
| 15 | Alleuze | 15002 | 000 | ZH | 28 |
| 15 | Alleuze | 15002 | 000 | ZH | 29 |
| 15 | Alleuze | 15002 | 000 | ZH | 30 |
| 15 | Alleuze | 15002 | 000 | ZH | 31 |
| 15 | Alleuze | 15002 | 000 | ZH | 32 |
| 15 | Alleuze | 15002 | 000 | ZH | 33 |
| 15 | Alleuze | 15002 | 000 | ZH | 34 |
| 15 | Alleuze | 15002 | 000 | ZH | 35 |
| 15 | Alleuze | 15002 | 000 | ZH | 36 |
| 15 | Alleuze | 15002 | 000 | ZH | 37 |
| 15 | Alleuze | 15002 | 000 | ZH | 38 |
| 15 | Alleuze | 15002 | 000 | ZH | 39 |
| 15 | Alleuze | 15002 | 000 | ZH | 40 |
| 15 | Alleuze | 15002 | 000 | ZI | 1 |
| 15 | Alleuze | 15002 | 000 | ZI | 2 |
| 15 | Alleuze | 15002 | 000 | ZI | 3 |
| 15 | Alleuze | 15002 | 000 | ZI | 4 |
| 15 | Alleuze | 15002 | 000 | ZI | 5 |
| 15 | Alleuze | 15002 | 000 | ZI | 6 |
| 15 | Alleuze | 15002 | 000 | ZI | 7 |
| 15 | Alleuze | 15002 | 000 | ZI | 8 |
| 15 | Alleuze | 15002 | 000 | ZI | 9 |
| 15 | Alleuze | 15002 | 000 | ZI | 10 |
| 15 | Alleuze | 15002 | 000 | ZI | 11 |
| 15 | Alleuze | 15002 | 000 | ZI | 12 |
| 15 | Alleuze | 15002 | 000 | ZI | 13 |
| 15 | Alleuze | 15002 | 000 | ZI | 14 |
| 15 | Alleuze | 15002 | 000 | ZI | 15 |
| 15 | Alleuze | 15002 | 000 | ZI | 16 |
| 15 | Alleuze | 15002 | 000 | ZI | 17 |
| 15 | Alleuze | 15002 | 000 | ZI | 18 |
| 15 | Alleuze | 15002 | 000 | ZI | 19 |
| 15 | Alleuze | 15002 | 000 | ZI | 20 |
| 15 | Alleuze | 15002 | 000 | ZI | 21 |
| 15 | Alleuze | 15002 | 000 | ZI | 22 |
| 15 | Alleuze | 15002 | 000 | ZI | 23 |
| 15 | Alleuze | 15002 | 000 | ZI | 24 |
| 15 | Alleuze | 15002 | 000 | ZI | 25 |
| 15 | Alleuze | 15002 | 000 | ZI | 26 |
| 15 | Alleuze | 15002 | 000 | ZI | 27 |

| Dept | Nom Commune | INSEE | Pre_Sect | SECTION | N° Parcelle |
|------|-------------|-------|----------|---------|-------------|
| 15 | Alleuze | 15002 | 000 | ZI | 28 |
| 15 | Alleuze | 15002 | 000 | ZI | 29 |
| 15 | Alleuze | 15002 | 000 | ZI | 30 |
| 15 | Alleuze | 15002 | 000 | ZI | 31 |
| 15 | Alleuze | 15002 | 000 | ZI | 32 |
| 15 | Alleuze | 15002 | 000 | ZI | 33 |
| 15 | Alleuze | 15002 | 000 | ZI | 34 |
| 15 | Alleuze | 15002 | 000 | ZI | 35 |
| 15 | Alleuze | 15002 | 000 | ZI | 36 |
| 15 | Alleuze | 15002 | 000 | ZI | 37 |
| 15 | Alleuze | 15002 | 000 | ZI | 38 |
| 15 | Alleuze | 15002 | 000 | ZI | 39 |
| 15 | Alleuze | 15002 | 000 | ZI | 40 |
| 15 | Alleuze | 15002 | 000 | ZI | 41 |
| 15 | Alleuze | 15002 | 000 | ZI | 42 |
| 15 | Alleuze | 15002 | 000 | ZI | 43 |
| 15 | Alleuze | 15002 | 000 | ZI | 44 |
| 15 | Alleuze | 15002 | 000 | ZI | 45 |
| 15 | Alleuze | 15002 | 000 | ZI | 46 |
| 15 | Alleuze | 15002 | 000 | ZI | 47 |
| 15 | Alleuze | 15002 | 000 | ZI | 48 |
| 15 | Alleuze | 15002 | 000 | ZI | 49 |
| 15 | Alleuze | 15002 | 000 | ZI | 50 |
| 15 | Alleuze | 15002 | 000 | ZI | 51 |
| 15 | Alleuze | 15002 | 000 | ZI | 52 |
| 15 | Alleuze | 15002 | 000 | ZK | 1 |
| 15 | Alleuze | 15002 | 000 | ZK | 2 |
| 15 | Alleuze | 15002 | 000 | ZK | 3 |
| 15 | Alleuze | 15002 | 000 | ZK | 4 |
| 15 | Alleuze | 15002 | 000 | ZK | 5 |
| 15 | Alleuze | 15002 | 000 | ZK | 6 |
| 15 | Alleuze | 15002 | 000 | ZK | 7 |
| 15 | Alleuze | 15002 | 000 | ZK | 8 |
| 15 | Alleuze | 15002 | 000 | ZK | 9 |
| 15 | Alleuze | 15002 | 000 | ZK | 10 |
| 15 | Alleuze | 15002 | 000 | ZK | 11 |
| 15 | Alleuze | 15002 | 000 | ZK | 12 |
| 15 | Alleuze | 15002 | 000 | ZK | 13 |
| 15 | Alleuze | 15002 | 000 | ZK | 14 |
| 15 | Alleuze | 15002 | 000 | ZK | 15 |
| 15 | Alleuze | 15002 | 000 | ZK | 16 |
| 15 | Alleuze | 15002 | 000 | ZK | 17 |
| 15 | Alleuze | 15002 | 000 | ZK | 18 |
| 15 | Alleuze | 15002 | 000 | ZK | 19 |
| 15 | Alleuze | 15002 | 000 | ZK | 20 |
| 15 | Alleuze | 15002 | 000 | ZK | 21 |
| 15 | Alleuze | 15002 | 000 | ZL | 2 |
| 15 | Alleuze | 15002 | 000 | ZL | 12 |
| 15 | Alleuze | 15002 | 000 | ZL | 13 |
| 15 | Alleuze | 15002 | 000 | ZL | 14 |
| 15 | Alleuze | 15002 | 000 | ZL | 15 |
| 15 | Alleuze | 15002 | 000 | ZL | 16 |
| 15 | Alleuze | 15002 | 000 | ZL | 17 |
| 15 | Alleuze | 15002 | 000 | ZL | 18 |
| 15 | Alleuze | 15002 | 000 | ZL | 19 |
| 15 | Alleuze | 15002 | 000 | ZL | 20 |
| 15 | Alleuze | 15002 | 000 | ZL | 21 |
| 15 | Alleuze | 15002 | 000 | ZL | 22 |
| 15 | Alleuze | 15002 | 000 | ZL | 23 |
| 15 | Alleuze | 15002 | 000 | ZL | 24 |
| 15 | Alleuze | 15002 | 000 | ZL | 25 |
| 15 | Alleuze | 15002 | 000 | ZL | 26 |
| 15 | Alleuze | 15002 | 000 | ZL | 27 |
| 15 | Alleuze | 15002 | 000 | ZL | 28 |
| 15 | Alleuze | 15002 | 000 | ZL | 29 |
| 15 | Alleuze | 15002 | 000 | ZL | 30 |
| 15 | Alleuze | 15002 | 000 | ZL | 31 |
| 15 | Alleuze | 15002 | 000 | ZL | 32 |
| 15 | Alleuze | 15002 | 000 | ZL | 33 |
| 15 | Alleuze | 15002 | 000 | ZL | 34 |
| 15 | Alleuze | 15002 | 000 | ZL | 35 |
| 15 | Alleuze | 15002 | 000 | ZL | 36 |
| 15 | Alleuze | 15002 | 000 | ZL | 37 |
| 15 | Alleuze | 15002 | 000 | ZL | 38 |
| 15 | Alleuze | 15002 | 000 | ZL | 39 |
| 15 | Alleuze | 15002 | 000 | ZL | 40 |
| 15 | Alleuze | 15002 | 000 | ZL | 41 |
| 15 | Alleuze | 15002 | 000 | ZL | 42 |
| 15 | Alleuze | 15002 | 000 | ZL | 43 |
| 15 | Alleuze | 15002 | 000 | ZL | 44 |
| 15 | Alleuze | 15002 | 000 | ZL | 45 |
| 15 | Alleuze | 15002 | 000 | ZL | 46 |
| 15 | Alleuze | 15002 | 000 | ZL | 47 |
| 15 | Alleuze | 15002 | 000 | ZL | 48 |
| 15 | Alleuze | 15002 | 000 | ZL | 49 |
| 15 | Alleuze | 15002 | 000 | ZL | 50 |
| 15 | Alleuze | 15002 | 000 | ZL | 51 |

| Dept | Nom Commune | INSEE | Pre_Sect | SECTION | N° Parcelle |
|------|-------------|-------|----------|---------|-------------|
| 15 | Alleuze | 15002 | 000 | ZL | 52 |
| 15 | Alleuze | 15002 | 000 | ZL | 53 |
| 15 | Alleuze | 15002 | 000 | ZL | 54 |
| 15 | Alleuze | 15002 | 000 | ZL | 55 |
| 15 | Alleuze | 15002 | 000 | ZL | 56 |
| 15 | Alleuze | 15002 | 000 | ZL | 57 |
| 15 | Alleuze | 15002 | 000 | ZL | 58 |
| 15 | Alleuze | 15002 | 000 | ZL | 59 |
| 15 | Alleuze | 15002 | 000 | ZL | 60 |
| 15 | Alleuze | 15002 | 000 | ZL | 61 |
| 15 | Alleuze | 15002 | 000 | ZL | 62 |
| 15 | Alleuze | 15002 | 000 | ZL | 64 |
| 15 | Alleuze | 15002 | 000 | ZL | 65 |
| 15 | Alleuze | 15002 | 000 | ZL | 66 |
| 15 | Alleuze | 15002 | 000 | ZL | 67 |
| 15 | Alleuze | 15002 | 000 | ZM | 27 |
| 15 | Alleuze | 15002 | 000 | ZM | 28 |
| 15 | Alleuze | 15002 | 000 | ZM | 29 |
| 15 | Alleuze | 15002 | 000 | ZM | 30 |
| 15 | Alleuze | 15002 | 000 | ZM | 31 |
| 15 | Alleuze | 15002 | 000 | ZM | 32 |
| 15 | Alleuze | 15002 | 000 | ZM | 33 |
| 15 | Alleuze | 15002 | 000 | ZM | 34 |
| 15 | Alleuze | 15002 | 000 | ZM | 35 |
| 15 | Alleuze | 15002 | 000 | ZM | 36 |
| 15 | Alleuze | 15002 | 000 | ZM | 37 |
| 15 | Alleuze | 15002 | 000 | ZM | 38 |
| 15 | Alleuze | 15002 | 000 | ZM | 39 |
| 15 | Alleuze | 15002 | 000 | ZM | 40 |
| 15 | Alleuze | 15002 | 000 | ZM | 41 |
| 15 | Alleuze | 15002 | 000 | ZM | 42 |
| 15 | Alleuze | 15002 | 000 | ZM | 43 |
| 15 | Alleuze | 15002 | 000 | ZM | 44 |
| 15 | Alleuze | 15002 | 000 | ZM | 45 |
| 15 | Alleuze | 15002 | 000 | ZM | 46 |
| 15 | Alleuze | 15002 | 000 | ZM | 47 |
| 15 | Alleuze | 15002 | 000 | ZM | 49 |
| 15 | Alleuze | 15002 | 000 | ZM | 50 |
| 15 | Alleuze | 15002 | 000 | ZN | 15 |
| 15 | Alleuze | 15002 | 000 | ZN | 36 |
| 15 | Alleuze | 15002 | 000 | ZR | 1 |
| 15 | Alleuze | 15002 | 000 | ZR | 2 |
| 15 | Alleuze | 15002 | 000 | ZR | 3 |
| 15 | Alleuze | 15002 | 000 | ZR | 17 |
| 15 | Alleuze | 15002 | 000 | ZR | 19 |
| 15 | Alleuze | 15002 | 000 | ZR | 20 |
| 15 | Alleuze | 15002 | 000 | ZR | 21 |
| 15 | Alleuze | 15002 | 000 | ZR | 22 |
| 15 | Alleuze | 15002 | 000 | ZR | 23 |
| 15 | Alleuze | 15002 | 000 | ZR | 24 |
| 15 | Alleuze | 15002 | 000 | ZR | 25 |
| 15 | Alleuze | 15002 | 000 | ZR | 26 |
| 15 | Alleuze | 15002 | 000 | ZR | 27 |
| 15 | Alleuze | 15002 | 000 | ZR | 28 |
| 15 | Alleuze | 15002 | 000 | ZR | 29 |
| 15 | Alleuze | 15002 | 000 | ZR | 30 |
| 15 | Alleuze | 15002 | 000 | ZR | 31 |
| 15 | Alleuze | 15002 | 000 | ZR | 32 |
| 15 | Alleuze | 15002 | 000 | ZR | 33 |
| 15 | Alleuze | 15002 | 000 | ZR | 34 |
| 15 | Alleuze | 15002 | 000 | ZR | 35 |
| 15 | Alleuze | 15002 | 000 | ZR | 36 |
| 15 | Alleuze | 15002 | 000 | ZR | 37 |
| 15 | Alleuze | 15002 | 000 | ZR | 38 |
| 15 | Alleuze | 15002 | 000 | ZR | 39 |
| 15 | Alleuze | 15002 | 000 | ZR | 40 |
| 15 | Alleuze | 15002 | 000 | ZR | 41 |
| 15 | Alleuze | 15002 | 000 | ZR | 42 |
| 15 | Alleuze | 15002 | 000 | ZR | 49 |
| 15 | Alleuze | 15002 | 000 | ZR | 50 |
| 15 | Alleuze | 15002 | 000 | ZR | 51 |
| 15 | Alleuze | 15002 | 000 | ZR | 52 |
| 15 | Alleuze | 15002 | 000 | ZR | 53 |
| 15 | Alleuze | 15002 | 000 | ZR | 54 |
| 15 | Alleuze | 15002 | 000 | ZR | 55 |
| 15 | Alleuze | 15002 | 000 | ZR | 56 |
| 15 | Alleuze | 15002 | 000 | ZR | 57 |
| 15 | Alleuze | 15002 | 000 | ZR | 58 |
| 15 | Alleuze | 15002 | 000 | ZR | 59 |
| 15 | Alleuze | 15002 | 000 | ZR | 60 |
| 15 | Alleuze | 15002 | 000 | ZR | 61 |
| 15 | Alleuze | 15002 | 000 | ZR | 62 |
| 15 | Alleuze | 15002 | 000 | ZR | 63 |
| 15 | Alleuze | 15002 | 000 | ZR | 64 |
| 15 | Alleuze | 15002 | 000 | ZR | 65 |
| 15 | Alleuze | 15002 | 000 | ZR | 66 |
| 15 | Alleuze | 15002 | 000 | ZR | 67 |

| Dept | Nom Commune | INSEE | Pre_Sect | SECTION | N° Parcelle |
|------|-------------|-------|----------|---------|-------------|
| 15 | Alleuze | 15002 | 000 | ZR | 68 |
| 15 | Alleuze | 15002 | 000 | ZR | 69 |
| 15 | Alleuze | 15002 | 000 | ZR | 70 |
| 15 | Alleuze | 15002 | 000 | ZR | 71 |
| 15 | Alleuze | 15002 | 000 | ZR | 72 |
| 15 | Alleuze | 15002 | 000 | ZR | 75 |
| 15 | Alleuze | 15002 | 000 | ZR | 76 |
| 15 | Alleuze | 15002 | 000 | ZS | 11 |
| 15 | Alleuze | 15002 | 000 | ZS | 12 |
| 15 | Alleuze | 15002 | 000 | ZS | 13 |
| 15 | Alleuze | 15002 | 000 | ZS | 14 |
| 15 | Alleuze | 15002 | 000 | ZS | 15 |
| 15 | Alleuze | 15002 | 000 | ZS | 16 |
| 15 | Alleuze | 15002 | 000 | ZS | 17 |
| 15 | Alleuze | 15002 | 000 | ZS | 18 |
| 15 | Alleuze | 15002 | 000 | ZS | 19 |
| 15 | Alleuze | 15002 | 000 | ZS | 20 |
| 15 | Alleuze | 15002 | 000 | ZS | 21 |
| 15 | Alleuze | 15002 | 000 | ZS | 22 |
| 15 | Alleuze | 15002 | 000 | ZS | 23 |
| 15 | Alleuze | 15002 | 000 | ZS | 24 |
| 15 | Alleuze | 15002 | 000 | ZS | 25 |
| 15 | Alleuze | 15002 | 000 | ZS | 26 |
| 15 | Alleuze | 15002 | 000 | ZS | 27 |
| 15 | Alleuze | 15002 | 000 | ZS | 28 |
| 15 | Alleuze | 15002 | 000 | ZS | 29 |
| 15 | Alleuze | 15002 | 000 | ZS | 30 |
| 15 | Alleuze | 15002 | 000 | ZS | 31 |
| 15 | Alleuze | 15002 | 000 | ZS | 32 |
| 15 | Alleuze | 15002 | 000 | ZS | 33 |
| 15 | Alleuze | 15002 | 000 | ZS | 34 |
| 15 | Alleuze | 15002 | 000 | ZS | 35 |
| 15 | Alleuze | 15002 | 000 | ZS | 36 |
| 15 | Alleuze | 15002 | 000 | ZS | 37 |
| 15 | Alleuze | 15002 | 000 | ZS | 38 |
| 15 | Alleuze | 15002 | 000 | ZS | 39 |
| 15 | Alleuze | 15002 | 000 | ZS | 40 |
| 15 | Alleuze | 15002 | 000 | ZS | 41 |
| 15 | Alleuze | 15002 | 000 | ZS | 42 |
| 15 | Alleuze | 15002 | 000 | ZS | 43 |
| 15 | Alleuze | 15002 | 000 | ZS | 44 |
| 15 | Alleuze | 15002 | 000 | ZS | 45 |
| 15 | Alleuze | 15002 | 000 | ZS | 46 |
| 15 | Alleuze | 15002 | 000 | ZS | 47 |
| 15 | Alleuze | 15002 | 000 | ZS | 48 |
| 15 | Alleuze | 15002 | 000 | ZS | 49 |
| 15 | Alleuze | 15002 | 000 | ZS | 50 |
| 15 | Alleuze | 15002 | 000 | ZS | 51 |
| 15 | Alleuze | 15002 | 000 | ZS | 52 |
| 15 | Alleuze | 15002 | 000 | ZS | 53 |
| 15 | Alleuze | 15002 | 000 | ZS | 54 |
| 15 | Alleuze | 15002 | 000 | ZS | 55 |
| 15 | Alleuze | 15002 | 000 | ZS | 56 |
| 15 | Alleuze | 15002 | 000 | ZS | 57 |
| 15 | Alleuze | 15002 | 000 | ZS | 58 |
| 15 | Alleuze | 15002 | 000 | ZS | 59 |
| 15 | Alleuze | 15002 | 000 | ZS | 60 |
| 15 | Alleuze | 15002 | 000 | ZS | 61 |
| 15 | Alleuze | 15002 | 000 | ZT | 1 |
| 15 | Alleuze | 15002 | 000 | ZT | 2 |
| 15 | Alleuze | 15002 | 000 | ZT | 3 |
| 15 | Alleuze | 15002 | 000 | ZT | 4 |
| 15 | Alleuze | 15002 | 000 | ZT | 5 |
| 15 | Alleuze | 15002 | 000 | ZT | 6 |
| 15 | Alleuze | 15002 | 000 | ZT | 7 |
| 15 | Alleuze | 15002 | 000 | ZT | 8 |
| 15 | Alleuze | 15002 | 000 | ZT | 9 |
| 15 | Alleuze | 15002 | 000 | ZT | 10 |
| 15 | Alleuze | 15002 | 000 | ZT | 11 |
| 15 | Alleuze | 15002 | 000 | ZT | 12 |
| 15 | Alleuze | 15002 | 000 | ZT | 13 |
| 15 | Alleuze | 15002 | 000 | ZT | 14 |
| 15 | Alleuze | 15002 | 000 | ZT | 15 |
| 15 | Alleuze | 15002 | 000 | ZT | 16 |
| 15 | Alleuze | 15002 | 000 | ZT | 17 |
| 15 | Alleuze | 15002 | 000 | ZT | 18 |
| 15 | Alleuze | 15002 | 000 | ZT | 19 |
| 15 | Alleuze | 15002 | 000 | ZT | 20 |
| 15 | Alleuze | 15002 | 000 | ZT | 21 |
| 15 | Alleuze | 15002 | 000 | ZT | 22 |
| 15 | Alleuze | 15002 | 000 | ZT | 23 |
| 15 | Alleuze | 15002 | 000 | ZT | 25 |
| 15 | Alleuze | 15002 | 000 | ZT | 26 |
| 15 | Alleuze | 15002 | 000 | ZT | 27 |
| 15 | Alleuze | 15002 | 000 | ZT | 28 |
| 15 | Alleuze | 15002 | 000 | ZT | 29 |
| 15 | Alleuze | 15002 | 000 | ZT | 30 |

| Dept | Nom Commune | INSEE | Pre_Sect | SECTION | N° Parcelle |
|------|-------------|-------|----------|---------|-------------|
| 15 | Alleuze | 15002 | 000 | ZT | 31 |
| 15 | Alleuze | 15002 | 000 | ZT | 32 |
| 15 | Alleuze | 15002 | 000 | ZT | 33 |
| 15 | Alleuze | 15002 | 000 | ZT | 34 |
| 15 | Alleuze | 15002 | 000 | ZT | 35 |
| 15 | Alleuze | 15002 | 000 | ZT | 36 |
| 15 | Alleuze | 15002 | 000 | ZT | 37 |
| 15 | Alleuze | 15002 | 000 | ZT | 38 |
| 15 | Alleuze | 15002 | 000 | ZT | 39 |
| 15 | Alleuze | 15002 | 000 | ZT | 40 |
| 15 | Alleuze | 15002 | 000 | ZT | 41 |
| 15 | Alleuze | 15002 | 000 | ZT | 42 |
| 15 | Alleuze | 15002 | 000 | ZT | 43 |
| 15 | Alleuze | 15002 | 000 | ZT | 44 |
| 15 | Alleuze | 15002 | 000 | ZT | 45 |
| 15 | Alleuze | 15002 | 000 | ZT | 46 |
| 15 | Alleuze | 15002 | 000 | ZT | 47 |
| 15 | Alleuze | 15002 | 000 | ZT | 48 |
| 15 | Alleuze | 15002 | 000 | ZT | 50 |
| 15 | Alleuze | 15002 | 000 | ZT | 51 |
| 15 | Alleuze | 15002 | 000 | ZT | 52 |
| 15 | Alleuze | 15002 | 000 | ZT | 53 |
| 15 | Alleuze | 15002 | 000 | ZT | 54 |
| 15 | Alleuze | 15002 | 000 | ZT | 55 |
| 15 | Alleuze | 15002 | 000 | ZV | 1 |
| 15 | Alleuze | 15002 | 000 | ZV | 2 |
| 15 | Alleuze | 15002 | 000 | ZV | 3 |
| 15 | Alleuze | 15002 | 000 | ZV | 4 |
| 15 | Alleuze | 15002 | 000 | ZV | 5 |
| 15 | Alleuze | 15002 | 000 | ZV | 6 |
| 15 | Alleuze | 15002 | 000 | ZV | 7 |
| 15 | Alleuze | 15002 | 000 | ZV | 8 |
| 15 | Alleuze | 15002 | 000 | ZV | 9 |
| 15 | Alleuze | 15002 | 000 | ZV | 10 |
| 15 | Alleuze | 15002 | 000 | ZV | 11 |
| 15 | Alleuze | 15002 | 000 | ZV | 12 |
| 15 | Alleuze | 15002 | 000 | ZV | 13 |
| 15 | Alleuze | 15002 | 000 | ZV | 14 |
| 15 | Alleuze | 15002 | 000 | ZV | 15 |
| 15 | Alleuze | 15002 | 000 | ZV | 16 |
| 15 | Alleuze | 15002 | 000 | ZV | 17 |
| 15 | Alleuze | 15002 | 000 | ZV | 18 |
| 15 | Alleuze | 15002 | 000 | ZV | 19 |
| 15 | Alleuze | 15002 | 000 | ZV | 20 |
| 15 | Alleuze | 15002 | 000 | ZV | 21 |
| 15 | Alleuze | 15002 | 000 | ZV | 22 |
| 15 | Alleuze | 15002 | 000 | ZW | 1 |
| 15 | Alleuze | 15002 | 000 | ZW | 2 |
| 15 | Alleuze | 15002 | 000 | ZW | 3 |
| 15 | Alleuze | 15002 | 000 | ZW | 4 |
| 15 | Alleuze | 15002 | 000 | ZW | 5 |
| 15 | Alleuze | 15002 | 000 | ZW | 6 |
| 15 | Alleuze | 15002 | 000 | ZW | 7 |
| 15 | Alleuze | 15002 | 000 | ZW | 8 |
| 15 | Alleuze | 15002 | 000 | ZW | 9 |
| 15 | Alleuze | 15002 | 000 | ZW | 10 |
| 15 | Alleuze | 15002 | 000 | ZW | 11 |
| 15 | Alleuze | 15002 | 000 | ZW | 12 |
| 15 | Alleuze | 15002 | 000 | ZW | 13 |
| 15 | Alleuze | 15002 | 000 | ZW | 14 |
| 15 | Alleuze | 15002 | 000 | ZW | 15 |
| 15 | Alleuze | 15002 | 000 | ZW | 16 |
| 15 | Alleuze | 15002 | 000 | ZW | 17 |
| 15 | Alleuze | 15002 | 000 | ZW | 18 |
| 15 | Alleuze | 15002 | 000 | ZW | 19 |
| 15 | Alleuze | 15002 | 000 | ZW | 20 |
| 15 | Alleuze | 15002 | 000 | ZW | 21 |
| 15 | Alleuze | 15002 | 000 | ZW | 22 |
| 15 | Alleuze | 15002 | 000 | ZW | 23 |
| 15 | Alleuze | 15002 | 000 | ZW | 24 |
| 15 | Alleuze | 15002 | 000 | ZW | 25 |
| 15 | Alleuze | 15002 | 000 | ZW | 26 |
| 15 | Alleuze | 15002 | 000 | ZW | 27 |
| 15 | Alleuze | 15002 | 000 | ZW | 28 |
| 15 | Alleuze | 15002 | 000 | ZW | 29 |
| 15 | Alleuze | 15002 | 000 | ZW | 30 |
| 15 | Alleuze | 15002 | 000 | ZW | 31 |
| 15 | Alleuze | 15002 | 000 | ZW | 32 |
| 15 | Alleuze | 15002 | 000 | ZW | 33 |
| 15 | Alleuze | 15002 | 000 | ZW | 34 |
| 15 | Alleuze | 15002 | 000 | ZW | 35 |
| 15 | Alleuze | 15002 | 000 | ZW | 36 |
| 15 | Alleuze | 15002 | 000 | ZW | 37 |
| 15 | Alleuze | 15002 | 000 | ZW | 39 |
| 15 | Alleuze | 15002 | 000 | ZW | 40 |
| 15 | Alleuze | 15002 | 000 | ZW | 41 |
| 15 | Alleuze | 15002 | 000 | ZW | 42 |

| Dept | Nom Commune | INSEE | Pre_Sect | SECTION | N° Parcelle |
|------|-------------------------|-------|----------|---------|-------------|
| 15 | Alleuze | 15002 | 000 | ZW | 43 |
| 15 | Alleuze | 15002 | 000 | ZW | 44 |
| 15 | Alleuze | 15002 | 000 | ZW | 45 |
| 15 | Alleuze | 15002 | 000 | ZW | 46 |
| 15 | Alleuze | 15002 | 000 | ZW | 47 |
| 15 | Alleuze | 15002 | 000 | ZW | 48 |
| 15 | Alleuze | 15002 | 000 | ZW | 49 |
| 15 | Alleuze | 15002 | 000 | ZW | 50 |
| 15 | Alleuze | 15002 | 000 | ZW | 51 |
| 15 | Alleuze | 15002 | 000 | ZW | 52 |
| 15 | Alleuze | 15002 | 000 | ZW | 53 |
| 15 | Alleuze | 15002 | 000 | ZW | 54 |
| 15 | Alleuze | 15002 | 000 | ZW | 55 |
| 15 | Alleuze | 15002 | 000 | ZW | 56 |
| 15 | Alleuze | 15002 | 000 | ZW | 57 |
| 15 | Alleuze | 15002 | 000 | ZW | 58 |
| 15 | Alleuze | 15002 | 000 | ZW | 59 |
| 15 | Alleuze | 15002 | 000 | ZW | 60 |
| 15 | Alleuze | 15002 | 000 | ZW | 61 |
| 15 | Alleuze | 15002 | 000 | ZW | 62 |
| 15 | Alleuze | 15002 | 000 | ZW | 63 |
| 15 | Alleuze | 15002 | 000 | ZW | 64 |
| 15 | Anglards-de-Saint-Flour | 15005 | 000 | AI | 15 |
| 15 | Anglards-de-Saint-Flour | 15005 | 000 | AI | 49 |
| 15 | Anglards-de-Saint-Flour | 15005 | 000 | AI | 50 |
| 15 | Anglards-de-Saint-Flour | 15005 | 000 | AI | 51 |
| 15 | Anglards-de-Saint-Flour | 15005 | 000 | AI | 55 |
| 15 | Anglards-de-Saint-Flour | 15005 | 000 | AI | 58 |
| 15 | Anglards-de-Saint-Flour | 15005 | 000 | AI | 60 |
| 15 | Anglards-de-Saint-Flour | 15005 | 000 | AI | 61 |
| 15 | Anglards-de-Saint-Flour | 15005 | 000 | AI | 62 |
| 15 | Anglards-de-Saint-Flour | 15005 | 000 | AI | 66 |
| 15 | Anglards-de-Saint-Flour | 15005 | 000 | AI | 68 |
| 15 | Anglards-de-Saint-Flour | 15005 | 000 | AI | 77 |
| 15 | Anglards-de-Saint-Flour | 15005 | 000 | AI | 85 |
| 15 | Anglards-de-Saint-Flour | 15005 | 000 | AI | 88 |
| 15 | Anglards-de-Saint-Flour | 15005 | 000 | AI | 94 |
| 15 | Anglards-de-Saint-Flour | 15005 | 000 | AI | 97 |
| 15 | Anglards-de-Saint-Flour | 15005 | 000 | AI | 98 |
| 15 | Anglards-de-Saint-Flour | 15005 | 000 | AI | 99 |
| 15 | Anglards-de-Saint-Flour | 15005 | 000 | AI | 100 |
| 15 | Anglards-de-Saint-Flour | 15005 | 000 | AI | 101 |
| 15 | Anglards-de-Saint-Flour | 15005 | 000 | AI | 104 |
| 15 | Anglards-de-Saint-Flour | 15005 | 000 | AI | 105 |
| 15 | Anglards-de-Saint-Flour | 15005 | 000 | AK | 1 |
| 15 | Anglards-de-Saint-Flour | 15005 | 000 | AK | 2 |
| 15 | Anglards-de-Saint-Flour | 15005 | 000 | AK | 3 |
| 15 | Anglards-de-Saint-Flour | 15005 | 000 | AK | 4 |
| 15 | Anglards-de-Saint-Flour | 15005 | 000 | AK | 5 |
| 15 | Anglards-de-Saint-Flour | 15005 | 000 | AK | 6 |
| 15 | Anglards-de-Saint-Flour | 15005 | 000 | AK | 9 |
| 15 | Anglards-de-Saint-Flour | 15005 | 000 | AK | 12 |
| 15 | Anglards-de-Saint-Flour | 15005 | 000 | AK | 13 |
| 15 | Anglards-de-Saint-Flour | 15005 | 000 | AK | 20 |
| 15 | Anglards-de-Saint-Flour | 15005 | 000 | AK | 21 |
| 15 | Anglards-de-Saint-Flour | 15005 | 000 | AK | 42 |
| 15 | Anglards-de-Saint-Flour | 15005 | 000 | AK | 43 |
| 15 | Anglards-de-Saint-Flour | 15005 | 000 | AK | 44 |
| 15 | Anglards-de-Saint-Flour | 15005 | 000 | AK | 46 |
| 15 | Anglards-de-Saint-Flour | 15005 | 000 | AK | 47 |
| 15 | Anglards-de-Saint-Flour | 15005 | 000 | AK | 48 |
| 15 | Anglards-de-Saint-Flour | 15005 | 000 | AK | 49 |
| 15 | Anglards-de-Saint-Flour | 15005 | 000 | AK | 50 |
| 15 | Anglards-de-Saint-Flour | 15005 | 000 | AK | 56 |
| 15 | Anglards-de-Saint-Flour | 15005 | 000 | AK | 57 |
| 15 | Anglards-de-Saint-Flour | 15005 | 000 | AK | 58 |
| 15 | Anglards-de-Saint-Flour | 15005 | 000 | AK | 59 |
| 15 | Anglards-de-Saint-Flour | 15005 | 000 | AK | 60 |
| 15 | Anglards-de-Saint-Flour | 15005 | 000 | AK | 62 |
| 15 | Anglards-de-Saint-Flour | 15005 | 000 | AK | 63 |
| 15 | Anglards-de-Saint-Flour | 15005 | 000 | AK | 64 |
| 15 | Anglards-de-Saint-Flour | 15005 | 000 | AK | 65 |
| 15 | Anglards-de-Saint-Flour | 15005 | 000 | AK | 66 |
| 15 | Anglards-de-Saint-Flour | 15005 | 000 | AK | 67 |
| 15 | Anglards-de-Saint-Flour | 15005 | 000 | AK | 68 |
| 15 | Anglards-de-Saint-Flour | 15005 | 000 | AK | 69 |
| 15 | Anglards-de-Saint-Flour | 15005 | 000 | AK | 70 |
| 15 | Anglards-de-Saint-Flour | 15005 | 000 | AK | 71 |
| 15 | Anglards-de-Saint-Flour | 15005 | 000 | AK | 72 |
| 15 | Anglards-de-Saint-Flour | 15005 | 000 | AL | 62 |
| 15 | Anglards-de-Saint-Flour | 15005 | 000 | AL | 63 |
| 15 | Anglards-de-Saint-Flour | 15005 | 000 | AL | 64 |
| 15 | Anglards-de-Saint-Flour | 15005 | 000 | AL | 66 |
| 15 | Anglards-de-Saint-Flour | 15005 | 000 | AL | 71 |
| 15 | Anglards-de-Saint-Flour | 15005 | 000 | AL | 72 |
| 15 | Anglards-de-Saint-Flour | 15005 | 000 | AL | 73 |
| 15 | Anglards-de-Saint-Flour | 15005 | 000 | AL | 75 |

| Dept | Nom Commune | INSEE | Pre_Sect | SECTION | N° Parcelle |
|------|-------------------------|-------|----------|---------|-------------|
| 15 | Anglards-de-Saint-Flour | 15005 | 000 | AL | 76 |
| 15 | Anglards-de-Saint-Flour | 15005 | 000 | AL | 79 |
| 15 | Anglards-de-Saint-Flour | 15005 | 000 | AL | 80 |
| 15 | Anglards-de-Saint-Flour | 15005 | 000 | AL | 81 |
| 15 | Anglards-de-Saint-Flour | 15005 | 000 | AL | 82 |
| 15 | Anglards-de-Saint-Flour | 15005 | 000 | AL | 83 |
| 15 | Anglards-de-Saint-Flour | 15005 | 000 | AL | 84 |
| 15 | Anglards-de-Saint-Flour | 15005 | 000 | AL | 85 |
| 15 | Anglards-de-Saint-Flour | 15005 | 000 | AL | 86 |
| 15 | Anglards-de-Saint-Flour | 15005 | 000 | AL | 87 |
| 15 | Anglards-de-Saint-Flour | 15005 | 000 | AL | 88 |
| 15 | Anglards-de-Saint-Flour | 15005 | 000 | AL | 89 |
| 15 | Anglards-de-Saint-Flour | 15005 | 000 | AL | 97 |
| 15 | Anglards-de-Saint-Flour | 15005 | 000 | AL | 100 |
| 15 | Anglards-de-Saint-Flour | 15005 | 000 | AL | 208 |
| 15 | Anglards-de-Saint-Flour | 15005 | 000 | AL | 209 |
| 15 | Anglards-de-Saint-Flour | 15005 | 000 | AL | 260 |
| 15 | Anglards-de-Saint-Flour | 15005 | 000 | AL | 264 |
| 15 | Anglards-de-Saint-Flour | 15005 | 000 | AL | 265 |
| 15 | Anglards-de-Saint-Flour | 15005 | 000 | AL | 266 |
| 15 | Anglards-de-Saint-Flour | 15005 | 000 | AL | 268 |
| 15 | Anglards-de-Saint-Flour | 15005 | 000 | AL | 270 |
| 15 | Anglards-de-Saint-Flour | 15005 | 000 | AL | 274 |
| 15 | Anglards-de-Saint-Flour | 15005 | 000 | AL | 275 |
| 15 | Anglards-de-Saint-Flour | 15005 | 000 | AL | 280 |
| 15 | Anglards-de-Saint-Flour | 15005 | 000 | AL | 281 |
| 15 | Anglards-de-Saint-Flour | 15005 | 000 | AL | 296 |
| 15 | Anglards-de-Saint-Flour | 15005 | 000 | AL | 297 |
| 15 | Anglards-de-Saint-Flour | 15005 | 000 | AL | 299 |
| 15 | Anglards-de-Saint-Flour | 15005 | 000 | AL | 327 |
| 15 | Anglards-de-Saint-Flour | 15005 | 000 | AL | 328 |
| 15 | Anglards-de-Saint-Flour | 15005 | 000 | AL | 343 |
| 15 | Anglards-de-Saint-Flour | 15005 | 000 | AL | 344 |
| 15 | Anglards-de-Saint-Flour | 15005 | 000 | AL | 345 |
| 15 | Anglards-de-Saint-Flour | 15005 | 000 | AL | 346 |
| 15 | Anglards-de-Saint-Flour | 15005 | 000 | AL | 347 |
| 15 | Anglards-de-Saint-Flour | 15005 | 000 | AL | 348 |
| 15 | Anglards-de-Saint-Flour | 15005 | 000 | AL | 360 |
| 15 | Anglards-de-Saint-Flour | 15005 | 000 | AL | 361 |
| 15 | Anglards-de-Saint-Flour | 15005 | 000 | AM | 1 |
| 15 | Anglards-de-Saint-Flour | 15005 | 000 | AM | 2 |
| 15 | Anglards-de-Saint-Flour | 15005 | 000 | AM | 3 |
| 15 | Anglards-de-Saint-Flour | 15005 | 000 | AM | 4 |
| 15 | Anglards-de-Saint-Flour | 15005 | 000 | AM | 5 |
| 15 | Anglards-de-Saint-Flour | 15005 | 000 | AM | 6 |
| 15 | Anglards-de-Saint-Flour | 15005 | 000 | AM | 7 |
| 15 | Anglards-de-Saint-Flour | 15005 | 000 | AM | 8 |
| 15 | Anglards-de-Saint-Flour | 15005 | 000 | AM | 9 |
| 15 | Anglards-de-Saint-Flour | 15005 | 000 | AM | 14 |
| 15 | Anglards-de-Saint-Flour | 15005 | 000 | AM | 15 |
| 15 | Anglards-de-Saint-Flour | 15005 | 000 | AM | 16 |
| 15 | Anglards-de-Saint-Flour | 15005 | 000 | AM | 39 |
| 15 | Anglards-de-Saint-Flour | 15005 | 000 | AM | 40 |
| 15 | Anglards-de-Saint-Flour | 15005 | 000 | AM | 41 |
| 15 | Anglards-de-Saint-Flour | 15005 | 000 | AM | 42 |
| 15 | Anglards-de-Saint-Flour | 15005 | 000 | AM | 43 |
| 15 | Anglards-de-Saint-Flour | 15005 | 000 | AM | 44 |
| 15 | Anglards-de-Saint-Flour | 15005 | 000 | AM | 45 |
| 15 | Anglards-de-Saint-Flour | 15005 | 000 | AM | 46 |
| 15 | Anglards-de-Saint-Flour | 15005 | 000 | AM | 54 |
| 15 | Anglards-de-Saint-Flour | 15005 | 000 | AM | 55 |
| 15 | Anglards-de-Saint-Flour | 15005 | 000 | AM | 56 |
| 15 | Anglards-de-Saint-Flour | 15005 | 000 | AM | 57 |
| 15 | Anglards-de-Saint-Flour | 15005 | 000 | AM | 58 |
| 15 | Anglards-de-Saint-Flour | 15005 | 000 | AM | 59 |
| 15 | Anglards-de-Saint-Flour | 15005 | 000 | AM | 60 |
| 15 | Anglards-de-Saint-Flour | 15005 | 000 | AM | 61 |
| 15 | Anglards-de-Saint-Flour | 15005 | 000 | AM | 62 |
| 15 | Anglards-de-Saint-Flour | 15005 | 000 | AM | 63 |
| 15 | Anglards-de-Saint-Flour | 15005 | 000 | AM | 64 |
| 15 | Anglards-de-Saint-Flour | 15005 | 000 | AM | 65 |
| 15 | Anglards-de-Saint-Flour | 15005 | 000 | AM | 66 |
| 15 | Anglards-de-Saint-Flour | 15005 | 000 | AM | 67 |
| 15 | Anglards-de-Saint-Flour | 15005 | 000 | AM | 68 |
| 15 | Anglards-de-Saint-Flour | 15005 | 000 | AM | 69 |
| 15 | Anglards-de-Saint-Flour | 15005 | 000 | AM | 70 |
| 15 | Anglards-de-Saint-Flour | 15005 | 000 | AM | 71 |
| 15 | Anglards-de-Saint-Flour | 15005 | 000 | AM | 72 |
| 15 | Anglards-de-Saint-Flour | 15005 | 000 | AM | 73 |
| 15 | Anglards-de-Saint-Flour | 15005 | 000 | AM | 74 |
| 15 | Anglards-de-Saint-Flour | 15005 | 000 | AM | 75 |
| 15 | Anglards-de-Saint-Flour | 15005 | 000 | AM | 76 |
| 15 | Anglards-de-Saint-Flour | 15005 | 000 | AM | 77 |
| 15 | Anglards-de-Saint-Flour | 15005 | 000 | AM | 78 |
| 15 | Anglards-de-Saint-Flour | 15005 | 000 | AM | 79 |
| 15 | Anglards-de-Saint-Flour | 15005 | 000 | AM | 80 |
| 15 | Anglards-de-Saint-Flour | 15005 | 000 | AM | 81 |

| Dept | Nom Commune | INSEE | Pre_Sect | SECTION | N° Parcelle |
|------|-------------------------|-------|----------|---------|-------------|
| 15 | Anglards-de-Saint-Flour | 15005 | 000 | AM | 82 |
| 15 | Anglards-de-Saint-Flour | 15005 | 000 | AM | 83 |
| 15 | Anglards-de-Saint-Flour | 15005 | 000 | AM | 84 |
| 15 | Anglards-de-Saint-Flour | 15005 | 000 | AM | 85 |
| 15 | Anglards-de-Saint-Flour | 15005 | 000 | AM | 86 |
| 15 | Anglards-de-Saint-Flour | 15005 | 000 | AM | 87 |
| 15 | Anglards-de-Saint-Flour | 15005 | 000 | AM | 88 |
| 15 | Anglards-de-Saint-Flour | 15005 | 000 | AM | 89 |
| 15 | Anglards-de-Saint-Flour | 15005 | 000 | AM | 90 |
| 15 | Anglards-de-Saint-Flour | 15005 | 000 | AM | 91 |
| 15 | Anglards-de-Saint-Flour | 15005 | 000 | AM | 92 |
| 15 | Anglards-de-Saint-Flour | 15005 | 000 | AN | 1 |
| 15 | Anglards-de-Saint-Flour | 15005 | 000 | AN | 2 |
| 15 | Anglards-de-Saint-Flour | 15005 | 000 | AN | 3 |
| 15 | Anglards-de-Saint-Flour | 15005 | 000 | AN | 4 |
| 15 | Anglards-de-Saint-Flour | 15005 | 000 | AN | 5 |
| 15 | Anglards-de-Saint-Flour | 15005 | 000 | AN | 6 |
| 15 | Anglards-de-Saint-Flour | 15005 | 000 | AN | 7 |
| 15 | Anglards-de-Saint-Flour | 15005 | 000 | AN | 27 |
| 15 | Anglards-de-Saint-Flour | 15005 | 000 | AN | 28 |
| 15 | Anglards-de-Saint-Flour | 15005 | 000 | AN | 29 |
| 15 | Anglards-de-Saint-Flour | 15005 | 000 | AN | 30 |
| 15 | Anglards-de-Saint-Flour | 15005 | 000 | AN | 115 |
| 15 | Anglards-de-Saint-Flour | 15005 | 000 | AN | 116 |
| 15 | Anglards-de-Saint-Flour | 15005 | 000 | AN | 117 |
| 15 | Anglards-de-Saint-Flour | 15005 | 000 | AN | 118 |
| 15 | Anglards-de-Saint-Flour | 15005 | 000 | AN | 119 |
| 15 | Anglards-de-Saint-Flour | 15005 | 000 | AN | 120 |
| 15 | Anglards-de-Saint-Flour | 15005 | 000 | AN | 121 |
| 15 | Anglards-de-Saint-Flour | 15005 | 000 | AN | 122 |
| 15 | Anglards-de-Saint-Flour | 15005 | 000 | AN | 123 |
| 15 | Anglards-de-Saint-Flour | 15005 | 000 | AN | 124 |
| 15 | Anglards-de-Saint-Flour | 15005 | 000 | AN | 125 |
| 15 | Anglards-de-Saint-Flour | 15005 | 000 | AN | 126 |
| 15 | Anglards-de-Saint-Flour | 15005 | 000 | AN | 131 |
| 15 | Anglards-de-Saint-Flour | 15005 | 000 | AN | 132 |
| 15 | Anglards-de-Saint-Flour | 15005 | 000 | AO | 125 |
| 15 | Anglards-de-Saint-Flour | 15005 | 000 | AO | 126 |
| 15 | Anglards-de-Saint-Flour | 15005 | 000 | AO | 127 |
| 15 | Anglards-de-Saint-Flour | 15005 | 000 | AO | 143 |
| 15 | Anglards-de-Saint-Flour | 15005 | 000 | AO | 144 |
| 15 | Anglards-de-Saint-Flour | 15005 | 000 | AO | 145 |
| 15 | Anglards-de-Saint-Flour | 15005 | 000 | AO | 146 |
| 15 | Anglards-de-Saint-Flour | 15005 | 000 | AO | 178 |
| 15 | Anglards-de-Saint-Flour | 15005 | 000 | ZK | 1 |
| 15 | Anglards-de-Saint-Flour | 15005 | 000 | ZK | 2 |
| 15 | Anglards-de-Saint-Flour | 15005 | 000 | ZK | 8 |
| 15 | Anglards-de-Saint-Flour | 15005 | 000 | ZK | 9 |
| 15 | Anglards-de-Saint-Flour | 15005 | 000 | ZK | 10 |
| 15 | Anglards-de-Saint-Flour | 15005 | 000 | ZK | 11 |
| 15 | Anglards-de-Saint-Flour | 15005 | 000 | ZK | 12 |
| 15 | Anglards-de-Saint-Flour | 15005 | 000 | ZK | 13 |
| 15 | Anglards-de-Saint-Flour | 15005 | 000 | ZK | 14 |
| 15 | Anglards-de-Saint-Flour | 15005 | 000 | ZK | 15 |
| 15 | Anglards-de-Saint-Flour | 15005 | 000 | ZK | 17 |
| 15 | Anglards-de-Saint-Flour | 15005 | 000 | ZK | 18 |
| 15 | Anglards-de-Saint-Flour | 15005 | 000 | ZK | 19 |
| 15 | Anglards-de-Saint-Flour | 15005 | 000 | ZK | 51 |
| 15 | Anglards-de-Saint-Flour | 15005 | 000 | ZK | 54 |
| 15 | Anglards-de-Saint-Flour | 15005 | 000 | ZK | 57 |
| 15 | Anglards-de-Saint-Flour | 15005 | 000 | ZK | 58 |
| 15 | Anglards-de-Saint-Flour | 15005 | 000 | ZK | 59 |
| 15 | Anglards-de-Saint-Flour | 15005 | 000 | ZK | 60 |
| 15 | Anglards-de-Saint-Flour | 15005 | 000 | ZK | 61 |
| 15 | Anglards-de-Saint-Flour | 15005 | 000 | ZK | 64 |
| 15 | Anglards-de-Saint-Flour | 15005 | 000 | ZK | 65 |
| 15 | Anglards-de-Saint-Flour | 15005 | 000 | ZL | 11 |
| 15 | Anglards-de-Saint-Flour | 15005 | 000 | ZL | 12 |
| 15 | Anglards-de-Saint-Flour | 15005 | 000 | ZL | 13 |
| 15 | Anglards-de-Saint-Flour | 15005 | 000 | ZL | 14 |
| 15 | Anglards-de-Saint-Flour | 15005 | 000 | ZL | 15 |
| 15 | Anglards-de-Saint-Flour | 15005 | 000 | ZL | 16 |
| 15 | Anglards-de-Saint-Flour | 15005 | 000 | ZL | 22 |
| 15 | Anglards-de-Saint-Flour | 15005 | 000 | ZM | 1 |
| 15 | Anglards-de-Saint-Flour | 15005 | 000 | ZM | 2 |
| 15 | Anglards-de-Saint-Flour | 15005 | 000 | ZM | 3 |
| 15 | Anglards-de-Saint-Flour | 15005 | 000 | ZM | 4 |
| 15 | Anglards-de-Saint-Flour | 15005 | 000 | ZM | 5 |
| 15 | Anglards-de-Saint-Flour | 15005 | 000 | ZM | 7 |
| 15 | Anglards-de-Saint-Flour | 15005 | 000 | ZM | 8 |
| 15 | Anglards-de-Saint-Flour | 15005 | 000 | ZM | 9 |
| 15 | Anglards-de-Saint-Flour | 15005 | 000 | ZM | 10 |
| 15 | Anglards-de-Saint-Flour | 15005 | 000 | ZM | 12 |
| 15 | Anglards-de-Saint-Flour | 15005 | 000 | ZM | 13 |
| 15 | Anglards-de-Saint-Flour | 15005 | 000 | ZM | 14 |
| 15 | Anglards-de-Saint-Flour | 15005 | 000 | ZM | 15 |
| 15 | Anglards-de-Saint-Flour | 15005 | 000 | ZM | 16 |

| Dept | Nom Commune | INSEE | Pre_Sect | SECTION | N° Parcelle |
|------|-------------------------|-------|----------|---------|-------------|
| 15 | Anglards-de-Saint-Flour | 15005 | 000 | ZM | 17 |
| 15 | Anglards-de-Saint-Flour | 15005 | 000 | ZM | 18 |
| 15 | Anglards-de-Saint-Flour | 15005 | 000 | ZM | 19 |
| 15 | Anglards-de-Saint-Flour | 15005 | 000 | ZM | 20 |
| 15 | Anglards-de-Saint-Flour | 15005 | 000 | ZM | 21 |
| 15 | Anglards-de-Saint-Flour | 15005 | 000 | ZM | 22 |
| 15 | Anglards-de-Saint-Flour | 15005 | 000 | ZM | 23 |
| 15 | Anglards-de-Saint-Flour | 15005 | 000 | ZM | 24 |
| 15 | Anglards-de-Saint-Flour | 15005 | 000 | ZM | 25 |
| 15 | Anglards-de-Saint-Flour | 15005 | 000 | ZM | 26 |
| 15 | Anglards-de-Saint-Flour | 15005 | 000 | ZM | 27 |
| 15 | Anglards-de-Saint-Flour | 15005 | 000 | ZM | 28 |
| 15 | Anglards-de-Saint-Flour | 15005 | 000 | ZM | 29 |
| 15 | Anglards-de-Saint-Flour | 15005 | 000 | ZM | 30 |
| 15 | Anglards-de-Saint-Flour | 15005 | 000 | ZM | 31 |
| 15 | Anglards-de-Saint-Flour | 15005 | 000 | ZM | 32 |
| 15 | Anglards-de-Saint-Flour | 15005 | 000 | ZM | 33 |
| 15 | Anglards-de-Saint-Flour | 15005 | 000 | ZM | 34 |
| 15 | Anglards-de-Saint-Flour | 15005 | 000 | ZM | 35 |
| 15 | Anglards-de-Saint-Flour | 15005 | 000 | ZM | 36 |
| 15 | Anglards-de-Saint-Flour | 15005 | 000 | ZM | 37 |
| 15 | Anglards-de-Saint-Flour | 15005 | 000 | ZM | 38 |
| 15 | Anglards-de-Saint-Flour | 15005 | 000 | ZM | 39 |
| 15 | Anglards-de-Saint-Flour | 15005 | 000 | ZM | 40 |
| 15 | Anglards-de-Saint-Flour | 15005 | 000 | ZM | 41 |
| 15 | Anglards-de-Saint-Flour | 15005 | 000 | ZM | 42 |
| 15 | Anglards-de-Saint-Flour | 15005 | 000 | ZM | 51 |
| 15 | Anglards-de-Saint-Flour | 15005 | 000 | ZM | 52 |
| 15 | Anglards-de-Saint-Flour | 15005 | 000 | ZM | 55 |
| 15 | Anglards-de-Saint-Flour | 15005 | 000 | ZM | 57 |
| 15 | Anglards-de-Saint-Flour | 15005 | 000 | ZM | 58 |
| 15 | Anglards-de-Saint-Flour | 15005 | 000 | ZM | 59 |
| 15 | Anglards-de-Saint-Flour | 15005 | 000 | ZM | 60 |
| 15 | Anglards-de-Saint-Flour | 15005 | 000 | ZM | 62 |
| 15 | Anglards-de-Saint-Flour | 15005 | 000 | ZM | 63 |
| 15 | Anglards-de-Saint-Flour | 15005 | 000 | ZM | 64 |
| 15 | Chaliers | 15034 | 000 | OC | 1 |
| 15 | Chaliers | 15034 | 000 | OC | 2 |
| 15 | Chaliers | 15034 | 000 | OC | 3 |
| 15 | Chaliers | 15034 | 000 | OC | 4 |
| 15 | Chaliers | 15034 | 000 | OC | 5 |
| 15 | Chaliers | 15034 | 000 | OC | 6 |
| 15 | Chaliers | 15034 | 000 | OC | 7 |
| 15 | Chaliers | 15034 | 000 | OC | 8 |
| 15 | Chaliers | 15034 | 000 | OC | 9 |
| 15 | Chaliers | 15034 | 000 | OC | 10 |
| 15 | Chaliers | 15034 | 000 | OC | 11 |
| 15 | Chaliers | 15034 | 000 | OC | 12 |
| 15 | Chaliers | 15034 | 000 | OC | 13 |
| 15 | Chaliers | 15034 | 000 | OC | 14 |
| 15 | Chaliers | 15034 | 000 | OC | 15 |
| 15 | Chaliers | 15034 | 000 | OC | 16 |
| 15 | Chaliers | 15034 | 000 | OC | 17 |
| 15 | Chaliers | 15034 | 000 | OC | 19 |
| 15 | Chaliers | 15034 | 000 | OC | 20 |
| 15 | Chaliers | 15034 | 000 | OC | 21 |
| 15 | Chaliers | 15034 | 000 | OC | 22 |
| 15 | Chaliers | 15034 | 000 | OC | 23 |
| 15 | Chaliers | 15034 | 000 | OC | 25 |
| 15 | Chaliers | 15034 | 000 | OC | 26 |
| 15 | Chaliers | 15034 | 000 | OC | 27 |
| 15 | Chaliers | 15034 | 000 | OC | 28 |
| 15 | Chaliers | 15034 | 000 | OC | 29 |
| 15 | Chaliers | 15034 | 000 | OC | 30 |
| 15 | Chaliers | 15034 | 000 | OC | 31 |
| 15 | Chaliers | 15034 | 000 | OC | 32 |
| 15 | Chaliers | 15034 | 000 | OC | 33 |
| 15 | Chaliers | 15034 | 000 | OC | 34 |
| 15 | Chaliers | 15034 | 000 | OC | 35 |
| 15 | Chaliers | 15034 | 000 | OC | 36 |
| 15 | Chaliers | 15034 | 000 | OC | 37 |
| 15 | Chaliers | 15034 | 000 | OC | 38 |
| 15 | Chaliers | 15034 | 000 | OC | 39 |
| 15 | Chaliers | 15034 | 000 | OC | 40 |
| 15 | Chaliers | 15034 | 000 | OC | 41 |
| 15 | Chaliers | 15034 | 000 | OC | 42 |
| 15 | Chaliers | 15034 | 000 | OC | 44 |
| 15 | Chaliers | 15034 | 000 | OC | 45 |
| 15 | Chaliers | 15034 | 000 | OC | 50 |
| 15 | Chaliers | 15034 | 000 | OC | 52 |
| 15 | Chaliers | 15034 | 000 | OC | 53 |
| 15 | Chaliers | 15034 | 000 | OC | 54 |
| 15 | Chaliers | 15034 | 000 | OC | 55 |
| 15 | Chaliers | 15034 | 000 | OC | 56 |
| 15 | Chaliers | 15034 | 000 | OC | 57 |
| 15 | Chaliers | 15034 | 000 | OC | 58 |
| 15 | Chaliers | 15034 | 000 | OC | 108 |

| Dept | Nom Commune | INSEE | Pre_Sect | SECTION | N° Parcelle |
|------|-------------|-------|----------|---------|-------------|
| 15 | Chaliers | 15034 | 000 | 0C | 109 |
| 15 | Chaliers | 15034 | 000 | 0C | 112 |
| 15 | Chaliers | 15034 | 000 | 0C | 113 |
| 15 | Chaliers | 15034 | 000 | 0C | 114 |
| 15 | Chaliers | 15034 | 000 | 0C | 115 |
| 15 | Chaliers | 15034 | 000 | 0C | 116 |
| 15 | Chaliers | 15034 | 000 | 0C | 117 |
| 15 | Chaliers | 15034 | 000 | 0C | 118 |
| 15 | Chaliers | 15034 | 000 | 0C | 119 |
| 15 | Chaliers | 15034 | 000 | 0C | 120 |
| 15 | Chaliers | 15034 | 000 | 0C | 121 |
| 15 | Chaliers | 15034 | 000 | 0C | 122 |
| 15 | Chaliers | 15034 | 000 | 0C | 123 |
| 15 | Chaliers | 15034 | 000 | 0C | 124 |
| 15 | Chaliers | 15034 | 000 | 0C | 125 |
| 15 | Chaliers | 15034 | 000 | 0C | 126 |
| 15 | Chaliers | 15034 | 000 | 0C | 127 |
| 15 | Chaliers | 15034 | 000 | 0C | 128 |
| 15 | Chaliers | 15034 | 000 | 0C | 129 |
| 15 | Chaliers | 15034 | 000 | 0C | 130 |
| 15 | Chaliers | 15034 | 000 | 0C | 131 |
| 15 | Chaliers | 15034 | 000 | 0C | 132 |
| 15 | Chaliers | 15034 | 000 | 0C | 133 |
| 15 | Chaliers | 15034 | 000 | 0C | 134 |
| 15 | Chaliers | 15034 | 000 | 0C | 135 |
| 15 | Chaliers | 15034 | 000 | 0C | 136 |
| 15 | Chaliers | 15034 | 000 | 0C | 137 |
| 15 | Chaliers | 15034 | 000 | 0C | 138 |
| 15 | Chaliers | 15034 | 000 | 0C | 139 |
| 15 | Chaliers | 15034 | 000 | 0C | 140 |
| 15 | Chaliers | 15034 | 000 | 0C | 141 |
| 15 | Chaliers | 15034 | 000 | 0C | 142 |
| 15 | Chaliers | 15034 | 000 | 0C | 143 |
| 15 | Chaliers | 15034 | 000 | 0C | 144 |
| 15 | Chaliers | 15034 | 000 | 0C | 145 |
| 15 | Chaliers | 15034 | 000 | 0C | 146 |
| 15 | Chaliers | 15034 | 000 | 0C | 147 |
| 15 | Chaliers | 15034 | 000 | 0C | 148 |
| 15 | Chaliers | 15034 | 000 | 0C | 149 |
| 15 | Chaliers | 15034 | 000 | 0C | 150 |
| 15 | Chaliers | 15034 | 000 | 0C | 151 |
| 15 | Chaliers | 15034 | 000 | 0C | 152 |
| 15 | Chaliers | 15034 | 000 | 0C | 153 |
| 15 | Chaliers | 15034 | 000 | 0C | 154 |
| 15 | Chaliers | 15034 | 000 | 0C | 155 |
| 15 | Chaliers | 15034 | 000 | 0C | 156 |
| 15 | Chaliers | 15034 | 000 | 0C | 157 |
| 15 | Chaliers | 15034 | 000 | 0C | 158 |
| 15 | Chaliers | 15034 | 000 | 0C | 159 |
| 15 | Chaliers | 15034 | 000 | 0C | 160 |
| 15 | Chaliers | 15034 | 000 | 0C | 161 |
| 15 | Chaliers | 15034 | 000 | 0C | 162 |
| 15 | Chaliers | 15034 | 000 | 0C | 163 |
| 15 | Chaliers | 15034 | 000 | 0C | 164 |
| 15 | Chaliers | 15034 | 000 | 0C | 165 |
| 15 | Chaliers | 15034 | 000 | 0C | 166 |
| 15 | Chaliers | 15034 | 000 | 0C | 167 |
| 15 | Chaliers | 15034 | 000 | 0C | 168 |
| 15 | Chaliers | 15034 | 000 | 0C | 169 |
| 15 | Chaliers | 15034 | 000 | 0C | 176 |
| 15 | Chaliers | 15034 | 000 | 0C | 177 |
| 15 | Chaliers | 15034 | 000 | 0C | 180 |
| 15 | Chaliers | 15034 | 000 | 0C | 182 |
| 15 | Chaliers | 15034 | 000 | 0C | 183 |
| 15 | Chaliers | 15034 | 000 | 0C | 184 |
| 15 | Chaliers | 15034 | 000 | 0C | 185 |
| 15 | Chaliers | 15034 | 000 | 0C | 297 |
| 15 | Chaliers | 15034 | 000 | 0C | 299 |
| 15 | Chaliers | 15034 | 000 | 0C | 300 |
| 15 | Chaliers | 15034 | 000 | 0C | 316 |
| 15 | Chaliers | 15034 | 000 | 0C | 351 |
| 15 | Chaliers | 15034 | 000 | 0C | 352 |
| 15 | Chaliers | 15034 | 000 | 0C | 353 |
| 15 | Chaliers | 15034 | 000 | 0C | 354 |
| 15 | Chaliers | 15034 | 000 | 0C | 355 |
| 15 | Chaliers | 15034 | 000 | 0C | 359 |
| 15 | Chaliers | 15034 | 000 | 0C | 361 |
| 15 | Chaliers | 15034 | 000 | 0C | 362 |
| 15 | Chaliers | 15034 | 000 | 0C | 363 |
| 15 | Chaliers | 15034 | 000 | 0C | 364 |
| 15 | Chaliers | 15034 | 000 | 0C | 365 |
| 15 | Chaliers | 15034 | 000 | 0C | 366 |
| 15 | Chaliers | 15034 | 000 | 0C | 367 |
| 15 | Chaliers | 15034 | 000 | 0C | 368 |
| 15 | Chaliers | 15034 | 000 | 0C | 369 |
| 15 | Chaliers | 15034 | 000 | 0C | 370 |
| 15 | Chaliers | 15034 | 000 | 0C | 371 |

| Dept | Nom Commune | INSEE | Pre_Sect | SECTION | N° Parcelle |
|------|-------------|-------|----------|---------|-------------|
| 15 | Chaliers | 15034 | 000 | 0C | 373 |
| 15 | Chaliers | 15034 | 000 | 0C | 374 |
| 15 | Chaliers | 15034 | 000 | 0C | 375 |
| 15 | Chaliers | 15034 | 000 | 0C | 376 |
| 15 | Chaliers | 15034 | 000 | 0C | 377 |
| 15 | Chaliers | 15034 | 000 | 0C | 381 |
| 15 | Chaliers | 15034 | 000 | 0C | 382 |
| 15 | Chaliers | 15034 | 000 | 0C | 383 |
| 15 | Chaliers | 15034 | 000 | 0C | 384 |
| 15 | Chaliers | 15034 | 000 | 0C | 385 |
| 15 | Chaliers | 15034 | 000 | 0C | 386 |
| 15 | Chaliers | 15034 | 000 | 0C | 387 |
| 15 | Chaliers | 15034 | 000 | 0C | 388 |
| 15 | Chaliers | 15034 | 000 | 0C | 390 |
| 15 | Chaliers | 15034 | 000 | 0C | 391 |
| 15 | Chaliers | 15034 | 000 | 0C | 392 |
| 15 | Chaliers | 15034 | 000 | 0C | 393 |
| 15 | Chaliers | 15034 | 000 | 0C | 394 |
| 15 | Chaliers | 15034 | 000 | 0C | 395 |
| 15 | Chaliers | 15034 | 000 | 0C | 396 |
| 15 | Chaliers | 15034 | 000 | 0C | 397 |
| 15 | Chaliers | 15034 | 000 | 0C | 398 |
| 15 | Chaliers | 15034 | 000 | 0C | 399 |
| 15 | Chaliers | 15034 | 000 | 0C | 400 |
| 15 | Chaliers | 15034 | 000 | 0C | 401 |
| 15 | Chaliers | 15034 | 000 | 0C | 402 |
| 15 | Chaliers | 15034 | 000 | 0C | 403 |
| 15 | Chaliers | 15034 | 000 | 0C | 404 |
| 15 | Chaliers | 15034 | 000 | 0C | 405 |
| 15 | Chaliers | 15034 | 000 | 0C | 406 |
| 15 | Chaliers | 15034 | 000 | 0C | 407 |
| 15 | Chaliers | 15034 | 000 | 0C | 408 |
| 15 | Chaliers | 15034 | 000 | 0C | 409 |
| 15 | Chaliers | 15034 | 000 | 0C | 410 |
| 15 | Chaliers | 15034 | 000 | 0C | 411 |
| 15 | Chaliers | 15034 | 000 | 0C | 412 |
| 15 | Chaliers | 15034 | 000 | 0C | 413 |
| 15 | Chaliers | 15034 | 000 | 0C | 414 |
| 15 | Chaliers | 15034 | 000 | 0C | 415 |
| 15 | Chaliers | 15034 | 000 | 0C | 416 |
| 15 | Chaliers | 15034 | 000 | 0C | 417 |
| 15 | Chaliers | 15034 | 000 | 0C | 418 |
| 15 | Chaliers | 15034 | 000 | 0C | 419 |
| 15 | Chaliers | 15034 | 000 | 0C | 420 |
| 15 | Chaliers | 15034 | 000 | 0C | 421 |
| 15 | Chaliers | 15034 | 000 | 0C | 422 |
| 15 | Chaliers | 15034 | 000 | 0C | 423 |
| 15 | Chaliers | 15034 | 000 | 0C | 425 |
| 15 | Chaliers | 15034 | 000 | 0C | 426 |
| 15 | Chaliers | 15034 | 000 | 0C | 427 |
| 15 | Chaliers | 15034 | 000 | 0C | 428 |
| 15 | Chaliers | 15034 | 000 | 0C | 429 |
| 15 | Chaliers | 15034 | 000 | 0C | 430 |
| 15 | Chaliers | 15034 | 000 | 0C | 431 |
| 15 | Chaliers | 15034 | 000 | 0C | 432 |
| 15 | Chaliers | 15034 | 000 | 0C | 433 |
| 15 | Chaliers | 15034 | 000 | 0C | 434 |
| 15 | Chaliers | 15034 | 000 | 0C | 435 |
| 15 | Chaliers | 15034 | 000 | 0C | 436 |
| 15 | Chaliers | 15034 | 000 | 0C | 437 |
| 15 | Chaliers | 15034 | 000 | 0C | 438 |
| 15 | Chaliers | 15034 | 000 | 0C | 439 |
| 15 | Chaliers | 15034 | 000 | 0C | 440 |
| 15 | Chaliers | 15034 | 000 | 0C | 441 |
| 15 | Chaliers | 15034 | 000 | 0C | 442 |
| 15 | Chaliers | 15034 | 000 | 0C | 443 |
| 15 | Chaliers | 15034 | 000 | 0C | 444 |
| 15 | Chaliers | 15034 | 000 | 0C | 445 |
| 15 | Chaliers | 15034 | 000 | 0C | 446 |
| 15 | Chaliers | 15034 | 000 | 0C | 447 |
| 15 | Chaliers | 15034 | 000 | 0C | 448 |
| 15 | Chaliers | 15034 | 000 | 0C | 449 |
| 15 | Chaliers | 15034 | 000 | 0C | 450 |
| 15 | Chaliers | 15034 | 000 | 0C | 451 |
| 15 | Chaliers | 15034 | 000 | 0C | 452 |
| 15 | Chaliers | 15034 | 000 | 0C | 453 |
| 15 | Chaliers | 15034 | 000 | 0C | 454 |
| 15 | Chaliers | 15034 | 000 | 0C | 455 |
| 15 | Chaliers | 15034 | 000 | 0C | 456 |
| 15 | Chaliers | 15034 | 000 | 0C | 457 |
| 15 | Chaliers | 15034 | 000 | 0C | 458 |
| 15 | Chaliers | 15034 | 000 | 0C | 459 |
| 15 | Chaliers | 15034 | 000 | 0C | 460 |
| 15 | Chaliers | 15034 | 000 | 0C | 461 |
| 15 | Chaliers | 15034 | 000 | 0C | 463 |
| 15 | Chaliers | 15034 | 000 | 0C | 464 |
| 15 | Chaliers | 15034 | 000 | 0C | 465 |

| Dept | Nom Commune | INSEE | Pre_Sect | SECTION | N° Parcelle |
|------|-------------|-------|----------|---------|-------------|
| 15 | Chaliers | 15034 | 000 | 0C | 466 |
| 15 | Chaliers | 15034 | 000 | 0C | 468 |
| 15 | Chaliers | 15034 | 000 | 0C | 469 |
| 15 | Chaliers | 15034 | 000 | 0C | 470 |
| 15 | Chaliers | 15034 | 000 | 0C | 471 |
| 15 | Chaliers | 15034 | 000 | 0C | 472 |
| 15 | Chaliers | 15034 | 000 | 0C | 473 |
| 15 | Chaliers | 15034 | 000 | 0C | 474 |
| 15 | Chaliers | 15034 | 000 | 0C | 475 |
| 15 | Chaliers | 15034 | 000 | 0C | 476 |
| 15 | Chaliers | 15034 | 000 | 0C | 477 |
| 15 | Chaliers | 15034 | 000 | 0C | 478 |
| 15 | Chaliers | 15034 | 000 | 0C | 479 |
| 15 | Chaliers | 15034 | 000 | 0C | 480 |
| 15 | Chaliers | 15034 | 000 | 0C | 481 |
| 15 | Chaliers | 15034 | 000 | 0C | 482 |
| 15 | Chaliers | 15034 | 000 | 0C | 483 |
| 15 | Chaliers | 15034 | 000 | 0C | 484 |
| 15 | Chaliers | 15034 | 000 | 0C | 485 |
| 15 | Chaliers | 15034 | 000 | 0C | 486 |
| 15 | Chaliers | 15034 | 000 | 0C | 489 |
| 15 | Chaliers | 15034 | 000 | 0C | 490 |
| 15 | Chaliers | 15034 | 000 | 0C | 491 |
| 15 | Chaliers | 15034 | 000 | 0C | 492 |
| 15 | Chaliers | 15034 | 000 | 0C | 493 |
| 15 | Chaliers | 15034 | 000 | 0C | 494 |
| 15 | Chaliers | 15034 | 000 | 0C | 495 |
| 15 | Chaliers | 15034 | 000 | 0C | 496 |
| 15 | Chaliers | 15034 | 000 | 0C | 497 |
| 15 | Chaliers | 15034 | 000 | 0C | 498 |
| 15 | Chaliers | 15034 | 000 | 0C | 499 |
| 15 | Chaliers | 15034 | 000 | 0C | 500 |
| 15 | Chaliers | 15034 | 000 | 0C | 501 |
| 15 | Chaliers | 15034 | 000 | 0C | 502 |
| 15 | Chaliers | 15034 | 000 | 0C | 503 |
| 15 | Chaliers | 15034 | 000 | 0C | 504 |
| 15 | Chaliers | 15034 | 000 | 0C | 505 |
| 15 | Chaliers | 15034 | 000 | 0C | 506 |
| 15 | Chaliers | 15034 | 000 | 0C | 507 |
| 15 | Chaliers | 15034 | 000 | 0C | 508 |
| 15 | Chaliers | 15034 | 000 | 0C | 509 |
| 15 | Chaliers | 15034 | 000 | 0C | 510 |
| 15 | Chaliers | 15034 | 000 | 0C | 511 |
| 15 | Chaliers | 15034 | 000 | 0C | 512 |
| 15 | Chaliers | 15034 | 000 | 0C | 513 |
| 15 | Chaliers | 15034 | 000 | 0C | 514 |
| 15 | Chaliers | 15034 | 000 | 0C | 515 |
| 15 | Chaliers | 15034 | 000 | 0C | 516 |
| 15 | Chaliers | 15034 | 000 | 0C | 517 |
| 15 | Chaliers | 15034 | 000 | 0C | 518 |
| 15 | Chaliers | 15034 | 000 | 0C | 519 |
| 15 | Chaliers | 15034 | 000 | 0C | 520 |
| 15 | Chaliers | 15034 | 000 | 0C | 521 |
| 15 | Chaliers | 15034 | 000 | 0C | 522 |
| 15 | Chaliers | 15034 | 000 | 0C | 523 |
| 15 | Chaliers | 15034 | 000 | 0C | 524 |
| 15 | Chaliers | 15034 | 000 | 0C | 525 |
| 15 | Chaliers | 15034 | 000 | 0C | 526 |
| 15 | Chaliers | 15034 | 000 | 0C | 527 |
| 15 | Chaliers | 15034 | 000 | 0C | 528 |
| 15 | Chaliers | 15034 | 000 | 0C | 529 |
| 15 | Chaliers | 15034 | 000 | 0C | 530 |
| 15 | Chaliers | 15034 | 000 | 0C | 531 |
| 15 | Chaliers | 15034 | 000 | 0C | 532 |
| 15 | Chaliers | 15034 | 000 | 0C | 533 |
| 15 | Chaliers | 15034 | 000 | 0C | 534 |
| 15 | Chaliers | 15034 | 000 | 0C | 535 |
| 15 | Chaliers | 15034 | 000 | 0C | 536 |
| 15 | Chaliers | 15034 | 000 | 0C | 537 |
| 15 | Chaliers | 15034 | 000 | 0C | 538 |
| 15 | Chaliers | 15034 | 000 | 0C | 539 |
| 15 | Chaliers | 15034 | 000 | 0C | 540 |
| 15 | Chaliers | 15034 | 000 | 0C | 541 |
| 15 | Chaliers | 15034 | 000 | 0C | 542 |
| 15 | Chaliers | 15034 | 000 | 0C | 543 |
| 15 | Chaliers | 15034 | 000 | 0C | 544 |
| 15 | Chaliers | 15034 | 000 | 0C | 545 |
| 15 | Chaliers | 15034 | 000 | 0C | 546 |
| 15 | Chaliers | 15034 | 000 | 0C | 547 |
| 15 | Chaliers | 15034 | 000 | 0C | 548 |
| 15 | Chaliers | 15034 | 000 | 0C | 549 |
| 15 | Chaliers | 15034 | 000 | 0C | 550 |
| 15 | Chaliers | 15034 | 000 | 0C | 551 |
| 15 | Chaliers | 15034 | 000 | 0C | 552 |
| 15 | Chaliers | 15034 | 000 | 0C | 553 |
| 15 | Chaliers | 15034 | 000 | 0C | 554 |
| 15 | Chaliers | 15034 | 000 | 0C | 555 |

| Dept | Nom Commune | INSEE | Pre_Sect | SECTION | N° Parcelle |
|------|-------------|-------|----------|---------|-------------|
| 15 | Chaliers | 15034 | 000 | 0C | 556 |
| 15 | Chaliers | 15034 | 000 | 0C | 557 |
| 15 | Chaliers | 15034 | 000 | 0C | 558 |
| 15 | Chaliers | 15034 | 000 | 0C | 559 |
| 15 | Chaliers | 15034 | 000 | 0C | 560 |
| 15 | Chaliers | 15034 | 000 | 0C | 561 |
| 15 | Chaliers | 15034 | 000 | 0C | 562 |
| 15 | Chaliers | 15034 | 000 | 0C | 563 |
| 15 | Chaliers | 15034 | 000 | 0C | 564 |
| 15 | Chaliers | 15034 | 000 | 0C | 565 |
| 15 | Chaliers | 15034 | 000 | 0C | 566 |
| 15 | Chaliers | 15034 | 000 | 0C | 567 |
| 15 | Chaliers | 15034 | 000 | 0C | 568 |
| 15 | Chaliers | 15034 | 000 | 0C | 569 |
| 15 | Chaliers | 15034 | 000 | 0C | 570 |
| 15 | Chaliers | 15034 | 000 | 0C | 571 |
| 15 | Chaliers | 15034 | 000 | 0C | 572 |
| 15 | Chaliers | 15034 | 000 | 0C | 573 |
| 15 | Chaliers | 15034 | 000 | 0C | 574 |
| 15 | Chaliers | 15034 | 000 | 0C | 575 |
| 15 | Chaliers | 15034 | 000 | 0C | 576 |
| 15 | Chaliers | 15034 | 000 | 0C | 577 |
| 15 | Chaliers | 15034 | 000 | 0C | 578 |
| 15 | Chaliers | 15034 | 000 | 0C | 579 |
| 15 | Chaliers | 15034 | 000 | 0C | 580 |
| 15 | Chaliers | 15034 | 000 | 0C | 581 |
| 15 | Chaliers | 15034 | 000 | 0C | 582 |
| 15 | Chaliers | 15034 | 000 | 0C | 583 |
| 15 | Chaliers | 15034 | 000 | 0C | 584 |
| 15 | Chaliers | 15034 | 000 | 0C | 585 |
| 15 | Chaliers | 15034 | 000 | 0C | 586 |
| 15 | Chaliers | 15034 | 000 | 0C | 587 |
| 15 | Chaliers | 15034 | 000 | 0C | 588 |
| 15 | Chaliers | 15034 | 000 | 0C | 589 |
| 15 | Chaliers | 15034 | 000 | 0C | 590 |
| 15 | Chaliers | 15034 | 000 | 0C | 591 |
| 15 | Chaliers | 15034 | 000 | 0C | 592 |
| 15 | Chaliers | 15034 | 000 | 0C | 593 |
| 15 | Chaliers | 15034 | 000 | 0C | 594 |
| 15 | Chaliers | 15034 | 000 | 0C | 595 |
| 15 | Chaliers | 15034 | 000 | 0C | 596 |
| 15 | Chaliers | 15034 | 000 | 0C | 597 |
| 15 | Chaliers | 15034 | 000 | 0C | 598 |
| 15 | Chaliers | 15034 | 000 | 0C | 599 |
| 15 | Chaliers | 15034 | 000 | 0C | 600 |
| 15 | Chaliers | 15034 | 000 | 0C | 601 |
| 15 | Chaliers | 15034 | 000 | 0C | 602 |
| 15 | Chaliers | 15034 | 000 | 0C | 603 |
| 15 | Chaliers | 15034 | 000 | 0C | 604 |
| 15 | Chaliers | 15034 | 000 | 0C | 605 |
| 15 | Chaliers | 15034 | 000 | 0C | 606 |
| 15 | Chaliers | 15034 | 000 | 0C | 607 |
| 15 | Chaliers | 15034 | 000 | 0C | 608 |
| 15 | Chaliers | 15034 | 000 | 0C | 609 |
| 15 | Chaliers | 15034 | 000 | 0C | 610 |
| 15 | Chaliers | 15034 | 000 | 0C | 611 |
| 15 | Chaliers | 15034 | 000 | 0C | 612 |
| 15 | Chaliers | 15034 | 000 | 0C | 613 |
| 15 | Chaliers | 15034 | 000 | 0C | 614 |
| 15 | Chaliers | 15034 | 000 | 0C | 615 |
| 15 | Chaliers | 15034 | 000 | 0C | 616 |
| 15 | Chaliers | 15034 | 000 | 0C | 617 |
| 15 | Chaliers | 15034 | 000 | 0C | 618 |
| 15 | Chaliers | 15034 | 000 | 0C | 619 |
| 15 | Chaliers | 15034 | 000 | 0C | 620 |
| 15 | Chaliers | 15034 | 000 | 0C | 621 |
| 15 | Chaliers | 15034 | 000 | 0C | 622 |
| 15 | Chaliers | 15034 | 000 | 0C | 623 |
| 15 | Chaliers | 15034 | 000 | 0C | 624 |
| 15 | Chaliers | 15034 | 000 | 0C | 625 |
| 15 | Chaliers | 15034 | 000 | 0C | 626 |
| 15 | Chaliers | 15034 | 000 | 0C | 627 |
| 15 | Chaliers | 15034 | 000 | 0C | 628 |
| 15 | Chaliers | 15034 | 000 | 0C | 629 |
| 15 | Chaliers | 15034 | 000 | 0C | 630 |
| 15 | Chaliers | 15034 | 000 | 0C | 631 |
| 15 | Chaliers | 15034 | 000 | 0C | 632 |
| 15 | Chaliers | 15034 | 000 | 0C | 633 |
| 15 | Chaliers | 15034 | 000 | 0C | 634 |
| 15 | Chaliers | 15034 | 000 | 0C | 637 |
| 15 | Chaliers | 15034 | 000 | 0C | 638 |
| 15 | Chaliers | 15034 | 000 | 0C | 639 |
| 15 | Chaliers | 15034 | 000 | 0C | 640 |
| 15 | Chaliers | 15034 | 000 | 0C | 641 |
| 15 | Chaliers | 15034 | 000 | 0C | 642 |
| 15 | Chaliers | 15034 | 000 | 0C | 644 |
| 15 | Chaliers | 15034 | 000 | 0C | 645 |

| Dept | Nom Commune | INSEE | Pre_Sect | SECTION | N° Parcelle |
|------|-------------|-------|----------|---------|-------------|
| 15 | Chaliers | 15034 | 000 | 0C | 646 |
| 15 | Chaliers | 15034 | 000 | 0C | 650 |
| 15 | Chaliers | 15034 | 000 | 0C | 651 |
| 15 | Chaliers | 15034 | 000 | 0C | 652 |
| 15 | Chaliers | 15034 | 000 | 0C | 655 |
| 15 | Chaliers | 15034 | 000 | 0C | 656 |
| 15 | Chaliers | 15034 | 000 | 0C | 657 |
| 15 | Chaliers | 15034 | 000 | 0C | 658 |
| 15 | Chaliers | 15034 | 000 | 0C | 659 |
| 15 | Chaliers | 15034 | 000 | 0C | 660 |
| 15 | Chaliers | 15034 | 000 | 0C | 661 |
| 15 | Chaliers | 15034 | 000 | 0C | 662 |
| 15 | Chaliers | 15034 | 000 | 0C | 663 |
| 15 | Chaliers | 15034 | 000 | 0C | 664 |
| 15 | Chaliers | 15034 | 000 | 0C | 665 |
| 15 | Chaliers | 15034 | 000 | 0C | 666 |
| 15 | Chaliers | 15034 | 000 | 0C | 667 |
| 15 | Chaliers | 15034 | 000 | 0C | 668 |
| 15 | Chaliers | 15034 | 000 | 0C | 669 |
| 15 | Chaliers | 15034 | 000 | 0C | 670 |
| 15 | Chaliers | 15034 | 000 | 0C | 671 |
| 15 | Chaliers | 15034 | 000 | 0C | 672 |
| 15 | Chaliers | 15034 | 000 | 0C | 673 |
| 15 | Chaliers | 15034 | 000 | 0C | 674 |
| 15 | Chaliers | 15034 | 000 | 0C | 675 |
| 15 | Chaliers | 15034 | 000 | 0C | 676 |
| 15 | Chaliers | 15034 | 000 | 0C | 677 |
| 15 | Chaliers | 15034 | 000 | 0C | 678 |
| 15 | Chaliers | 15034 | 000 | 0C | 679 |
| 15 | Chaliers | 15034 | 000 | 0C | 680 |
| 15 | Chaliers | 15034 | 000 | 0C | 681 |
| 15 | Chaliers | 15034 | 000 | 0C | 682 |
| 15 | Chaliers | 15034 | 000 | 0C | 683 |
| 15 | Chaliers | 15034 | 000 | 0C | 699 |
| 15 | Chaliers | 15034 | 000 | 0C | 700 |
| 15 | Chaliers | 15034 | 000 | 0C | 701 |
| 15 | Chaliers | 15034 | 000 | 0C | 702 |
| 15 | Chaliers | 15034 | 000 | 0C | 703 |
| 15 | Chaliers | 15034 | 000 | 0C | 704 |
| 15 | Chaliers | 15034 | 000 | 0C | 705 |
| 15 | Chaliers | 15034 | 000 | 0C | 706 |
| 15 | Chaliers | 15034 | 000 | 0C | 707 |
| 15 | Chaliers | 15034 | 000 | 0C | 708 |
| 15 | Chaliers | 15034 | 000 | 0C | 709 |
| 15 | Chaliers | 15034 | 000 | 0C | 710 |
| 15 | Chaliers | 15034 | 000 | 0C | 711 |
| 15 | Chaliers | 15034 | 000 | 0C | 712 |
| 15 | Chaliers | 15034 | 000 | 0C | 713 |
| 15 | Chaliers | 15034 | 000 | 0C | 714 |
| 15 | Chaliers | 15034 | 000 | 0C | 715 |
| 15 | Chaliers | 15034 | 000 | 0C | 716 |
| 15 | Chaliers | 15034 | 000 | 0C | 719 |
| 15 | Chaliers | 15034 | 000 | 0C | 720 |
| 15 | Chaliers | 15034 | 000 | 0C | 721 |
| 15 | Chaliers | 15034 | 000 | 0C | 722 |
| 15 | Chaliers | 15034 | 000 | 0C | 723 |
| 15 | Chaliers | 15034 | 000 | 0C | 724 |
| 15 | Chaliers | 15034 | 000 | 0C | 725 |
| 15 | Chaliers | 15034 | 000 | 0C | 727 |
| 15 | Chaliers | 15034 | 000 | 0C | 731 |
| 15 | Chaliers | 15034 | 000 | 0C | 732 |
| 15 | Chaliers | 15034 | 000 | 0C | 740 |
| 15 | Chaliers | 15034 | 000 | 0C | 741 |
| 15 | Chaliers | 15034 | 000 | 0C | 742 |
| 15 | Chaliers | 15034 | 000 | 0C | 743 |
| 15 | Chaliers | 15034 | 000 | 0C | 744 |
| 15 | Chaliers | 15034 | 000 | 0C | 745 |
| 15 | Chaliers | 15034 | 000 | 0C | 746 |
| 15 | Chaliers | 15034 | 000 | 0C | 747 |
| 15 | Chaliers | 15034 | 000 | 0C | 748 |
| 15 | Chaliers | 15034 | 000 | 0C | 749 |
| 15 | Chaliers | 15034 | 000 | 0C | 750 |
| 15 | Chaliers | 15034 | 000 | 0C | 751 |
| 15 | Chaliers | 15034 | 000 | 0C | 761 |
| 15 | Chaliers | 15034 | 000 | 0C | 763 |
| 15 | Chaliers | 15034 | 000 | 0C | 765 |
| 15 | Chaliers | 15034 | 000 | 0C | 766 |
| 15 | Chaliers | 15034 | 000 | 0C | 767 |
| 15 | Chaliers | 15034 | 000 | 0C | 769 |
| 15 | Chaliers | 15034 | 000 | 0C | 770 |
| 15 | Chaliers | 15034 | 000 | 0C | 771 |
| 15 | Chaliers | 15034 | 000 | 0C | 772 |
| 15 | Chaliers | 15034 | 000 | 0C | 773 |
| 15 | Chaliers | 15034 | 000 | 0C | 774 |
| 15 | Chaliers | 15034 | 000 | 0C | 775 |
| 15 | Chaliers | 15034 | 000 | 0C | 776 |
| 15 | Chaliers | 15034 | 000 | 0C | 777 |

| Dept | Nom Commune | INSEE | Pre_Sect | SECTION | N° Parcelle |
|------|-------------|-------|----------|---------|-------------|
| 15 | Chaliers | 15034 | 000 | 0C | 778 |
| 15 | Chaliers | 15034 | 000 | 0C | 779 |
| 15 | Chaliers | 15034 | 000 | 0D | 547 |
| 15 | Chaliers | 15034 | 000 | 0D | 548 |
| 15 | Chaliers | 15034 | 000 | 0D | 549 |
| 15 | Chaliers | 15034 | 000 | 0D | 550 |
| 15 | Chaliers | 15034 | 000 | 0D | 558 |
| 15 | Chaliers | 15034 | 000 | 0D | 559 |
| 15 | Chaliers | 15034 | 000 | 0D | 584 |
| 15 | Chaliers | 15034 | 000 | 0D | 585 |
| 15 | Chaliers | 15034 | 000 | 0E | 255 |
| 15 | Chaliers | 15034 | 000 | 0E | 321 |
| 15 | Chaliers | 15034 | 000 | 0E | 325 |
| 15 | Chaliers | 15034 | 000 | 0E | 343 |
| 15 | Chaliers | 15034 | 000 | 0E | 344 |
| 15 | Chaliers | 15034 | 000 | 0E | 487 |
| 15 | Chaliers | 15034 | 000 | 0E | 488 |
| 15 | Chaliers | 15034 | 000 | 0E | 489 |
| 15 | Chaliers | 15034 | 000 | 0E | 490 |
| 15 | Chaliers | 15034 | 000 | 0E | 495 |
| 15 | Chaliers | 15034 | 000 | 0E | 497 |
| 15 | Chaliers | 15034 | 000 | 0E | 498 |
| 15 | Chaliers | 15034 | 000 | 0E | 499 |
| 15 | Chaliers | 15034 | 000 | 0E | 500 |
| 15 | Chaliers | 15034 | 000 | 0E | 501 |
| 15 | Chaliers | 15034 | 000 | 0E | 502 |
| 15 | Chaliers | 15034 | 000 | 0E | 503 |
| 15 | Chaliers | 15034 | 000 | 0E | 504 |
| 15 | Chaliers | 15034 | 000 | 0E | 505 |
| 15 | Chaliers | 15034 | 000 | 0E | 506 |
| 15 | Chaliers | 15034 | 000 | 0E | 507 |
| 15 | Chaliers | 15034 | 000 | 0E | 508 |
| 15 | Chaliers | 15034 | 000 | 0E | 509 |
| 15 | Chaliers | 15034 | 000 | 0E | 510 |
| 15 | Chaliers | 15034 | 000 | 0E | 511 |
| 15 | Chaliers | 15034 | 000 | 0E | 512 |
| 15 | Chaliers | 15034 | 000 | 0E | 513 |
| 15 | Chaliers | 15034 | 000 | 0E | 514 |
| 15 | Chaliers | 15034 | 000 | 0E | 515 |
| 15 | Chaliers | 15034 | 000 | 0E | 516 |
| 15 | Chaliers | 15034 | 000 | 0E | 517 |
| 15 | Chaliers | 15034 | 000 | 0E | 518 |
| 15 | Chaliers | 15034 | 000 | 0E | 519 |
| 15 | Chaliers | 15034 | 000 | 0E | 530 |
| 15 | Chaliers | 15034 | 000 | 0E | 539 |
| 15 | Chaliers | 15034 | 000 | 0E | 540 |
| 15 | Chaliers | 15034 | 000 | 0E | 546 |
| 15 | Chaliers | 15034 | 000 | AB | 1 |
| 15 | Chaliers | 15034 | 000 | AB | 3 |
| 15 | Chaliers | 15034 | 000 | AB | 4 |
| 15 | Chaliers | 15034 | 000 | AB | 6 |
| 15 | Chaliers | 15034 | 000 | AB | 7 |
| 15 | Chaliers | 15034 | 000 | AB | 8 |
| 15 | Chaliers | 15034 | 000 | AB | 9 |
| 15 | Chaliers | 15034 | 000 | AB | 10 |
| 15 | Chaliers | 15034 | 000 | AB | 11 |
| 15 | Chaliers | 15034 | 000 | AB | 12 |
| 15 | Chaliers | 15034 | 000 | AB | 13 |
| 15 | Chaliers | 15034 | 000 | AB | 14 |
| 15 | Chaliers | 15034 | 000 | AB | 15 |
| 15 | Chaliers | 15034 | 000 | AB | 16 |
| 15 | Chaliers | 15034 | 000 | AB | 17 |
| 15 | Chaliers | 15034 | 000 | AB | 18 |
| 15 | Chaliers | 15034 | 000 | AB | 19 |
| 15 | Chaliers | 15034 | 000 | AB | 20 |
| 15 | Chaliers | 15034 | 000 | AB | 21 |
| 15 | Chaliers | 15034 | 000 | AB | 22 |
| 15 | Chaliers | 15034 | 000 | AB | 23 |
| 15 | Chaliers | 15034 | 000 | AB | 24 |
| 15 | Chaliers | 15034 | 000 | AB | 25 |
| 15 | Chaliers | 15034 | 000 | AB | 26 |
| 15 | Chaliers | 15034 | 000 | AB | 27 |
| 15 | Chaliers | 15034 | 000 | AB | 28 |
| 15 | Chaliers | 15034 | 000 | AB | 29 |
| 15 | Chaliers | 15034 | 000 | AB | 30 |
| 15 | Chaliers | 15034 | 000 | AB | 31 |
| 15 | Chaliers | 15034 | 000 | AB | 32 |
| 15 | Chaliers | 15034 | 000 | AB | 33 |
| 15 | Chaliers | 15034 | 000 | AB | 34 |
| 15 | Chaliers | 15034 | 000 | AB | 35 |
| 15 | Chaliers | 15034 | 000 | AB | 36 |
| 15 | Chaliers | 15034 | 000 | AB | 37 |
| 15 | Chaliers | 15034 | 000 | AB | 38 |
| 15 | Chaliers | 15034 | 000 | AB | 39 |
| 15 | Chaliers | 15034 | 000 | AB | 41 |
| 15 | Chaliers | 15034 | 000 | AB | 42 |
| 15 | Chaliers | 15034 | 000 | AB | 43 |

| Dept | Nom Commune | INSEE | Pre_Sect | SECTION | N° Parcelle |
|------|----------------|-------|----------|---------|-------------|
| 15 | Chaliers | 15034 | 000 | AB | 44 |
| 15 | Chaliers | 15034 | 000 | AB | 45 |
| 15 | Chaliers | 15034 | 000 | AB | 46 |
| 15 | Chaliers | 15034 | 000 | AB | 47 |
| 15 | Chaliers | 15034 | 000 | AB | 48 |
| 15 | Chaliers | 15034 | 000 | AB | 49 |
| 15 | Chaliers | 15034 | 000 | AB | 50 |
| 15 | Chaliers | 15034 | 000 | AB | 51 |
| 15 | Chaliers | 15034 | 000 | AB | 52 |
| 15 | Chaliers | 15034 | 000 | AB | 53 |
| 15 | Chaliers | 15034 | 000 | AB | 54 |
| 15 | Chaliers | 15034 | 000 | AB | 55 |
| 15 | Chaliers | 15034 | 000 | AB | 56 |
| 15 | Chaliers | 15034 | 000 | AB | 57 |
| 15 | Chaliers | 15034 | 000 | AB | 58 |
| 15 | Chaliers | 15034 | 000 | AB | 59 |
| 15 | Chaliers | 15034 | 000 | AB | 60 |
| 15 | Chaliers | 15034 | 000 | AB | 61 |
| 15 | Chaliers | 15034 | 000 | AB | 62 |
| 15 | Chaliers | 15034 | 000 | AB | 63 |
| 15 | Chaliers | 15034 | 000 | AB | 65 |
| 15 | Chaliers | 15034 | 000 | AB | 66 |
| 15 | Chaliers | 15034 | 000 | AB | 67 |
| 15 | Chaliers | 15034 | 000 | AB | 68 |
| 15 | Chaliers | 15034 | 000 | AB | 69 |
| 15 | Chaliers | 15034 | 000 | AB | 70 |
| 15 | Chaliers | 15034 | 000 | AB | 71 |
| 15 | Chaliers | 15034 | 000 | AB | 72 |
| 15 | Chaliers | 15034 | 000 | AB | 73 |
| 15 | Chaliers | 15034 | 000 | AB | 74 |
| 15 | Chaliers | 15034 | 000 | AB | 75 |
| 15 | Chaliers | 15034 | 000 | AB | 76 |
| 15 | Chaliers | 15034 | 000 | AB | 77 |
| 15 | Chaliers | 15034 | 000 | AB | 78 |
| 15 | Chaliers | 15034 | 000 | AB | 79 |
| 15 | Chaliers | 15034 | 000 | AB | 80 |
| 15 | Chaliers | 15034 | 000 | AB | 81 |
| 15 | Chaliers | 15034 | 000 | AB | 82 |
| 15 | Chaliers | 15034 | 000 | AB | 83 |
| 15 | Chaliers | 15034 | 000 | AB | 84 |
| 15 | Chaliers | 15034 | 000 | AB | 85 |
| 15 | Chaliers | 15034 | 000 | AB | 87 |
| 15 | Chaliers | 15034 | 000 | AB | 88 |
| 15 | Chaliers | 15034 | 000 | AB | 89 |
| 15 | Chaliers | 15034 | 000 | AB | 90 |
| 15 | Chaliers | 15034 | 000 | AB | 91 |
| 15 | Chaliers | 15034 | 000 | AB | 92 |
| 15 | Chaliers | 15034 | 000 | AB | 93 |
| 15 | Chaliers | 15034 | 000 | AB | 94 |
| 15 | Chaliers | 15034 | 000 | AB | 95 |
| 15 | Chaliers | 15034 | 000 | AB | 98 |
| 15 | Chaliers | 15034 | 000 | AB | 100 |
| 15 | Chaliers | 15034 | 000 | AB | 101 |
| 15 | Chaliers | 15034 | 000 | AB | 102 |
| 15 | Chaliers | 15034 | 000 | AB | 106 |
| 15 | Chaliers | 15034 | 000 | AB | 107 |
| 15 | Chaliers | 15034 | 000 | AB | 108 |
| 15 | Chaliers | 15034 | 000 | AB | 109 |
| 15 | Chaliers | 15034 | 000 | AB | 116 |
| 15 | Chaliers | 15034 | 000 | AB | 117 |
| 15 | Chaliers | 15034 | 000 | AB | 118 |
| 15 | Chaliers | 15034 | 000 | AB | 120 |
| 15 | Chaliers | 15034 | 000 | AB | 121 |
| 15 | Chaliers | 15034 | 000 | AB | 122 |
| 15 | Chaliers | 15034 | 000 | AB | 123 |
| 15 | Chaliers | 15034 | 000 | AB | 124 |
| 15 | Chaliers | 15034 | 000 | AB | 125 |
| 15 | Chaliers | 15034 | 000 | AB | 126 |
| 15 | Chaliers | 15034 | 000 | AB | 127 |
| 15 | Chaliers | 15034 | 000 | AB | 128 |
| 15 | Chaliers | 15034 | 000 | AB | 129 |
| 15 | Chaliers | 15034 | 000 | AB | 130 |
| 15 | Chaliers | 15034 | 000 | AB | 131 |
| 15 | Chaliers | 15034 | 000 | AB | 132 |
| 15 | Chaliers | 15034 | 000 | AB | 133 |
| 15 | Chaliers | 15034 | 000 | AB | 134 |
| 15 | Chaliers | 15034 | 000 | AB | 135 |
| 15 | Chaliers | 15034 | 000 | AB | 137 |
| 15 | Chaliers | 15034 | 000 | AB | 138 |
| 15 | Chaliers | 15034 | 000 | AB | 139 |
| 15 | Chaliers | 15034 | 000 | AB | 140 |
| 15 | Chaliers | 15034 | 000 | AB | 141 |
| 15 | Chaliers | 15034 | 000 | AB | 142 |
| 15 | Chaliers | 15034 | 000 | AB | 143 |
| 15 | Chaliers | 15034 | 000 | AB | 144 |
| 15 | Chaudes-Aigues | 15045 | 000 | 0A | 1 |
| 15 | Chaudes-Aigues | 15045 | 000 | 0A | 2 |

| Dept | Nom Commune | INSEE | Pre_Sect | SECTION | N° Parcelle |
|------|----------------|-------|----------|---------|-------------|
| 15 | Chaudes-Aigues | 15045 | 000 | 0A | 4 |
| 15 | Chaudes-Aigues | 15045 | 000 | 0A | 173 |
| 15 | Chaudes-Aigues | 15045 | 000 | 0A | 174 |
| 15 | Chaudes-Aigues | 15045 | 000 | 0A | 175 |
| 15 | Chaudes-Aigues | 15045 | 000 | 0A | 176 |
| 15 | Chaudes-Aigues | 15045 | 000 | 0A | 178 |
| 15 | Chaudes-Aigues | 15045 | 000 | 0A | 179 |
| 15 | Chaudes-Aigues | 15045 | 000 | 0A | 180 |
| 15 | Chaudes-Aigues | 15045 | 000 | 0A | 181 |
| 15 | Chaudes-Aigues | 15045 | 000 | 0A | 182 |
| 15 | Chaudes-Aigues | 15045 | 000 | 0A | 183 |
| 15 | Chaudes-Aigues | 15045 | 000 | 0A | 184 |
| 15 | Chaudes-Aigues | 15045 | 000 | 0A | 185 |
| 15 | Chaudes-Aigues | 15045 | 000 | 0A | 186 |
| 15 | Chaudes-Aigues | 15045 | 000 | 0A | 187 |
| 15 | Chaudes-Aigues | 15045 | 000 | 0A | 188 |
| 15 | Chaudes-Aigues | 15045 | 000 | 0A | 189 |
| 15 | Chaudes-Aigues | 15045 | 000 | 0A | 190 |
| 15 | Chaudes-Aigues | 15045 | 000 | 0A | 191 |
| 15 | Chaudes-Aigues | 15045 | 000 | 0A | 192 |
| 15 | Chaudes-Aigues | 15045 | 000 | 0A | 193 |
| 15 | Chaudes-Aigues | 15045 | 000 | 0A | 194 |
| 15 | Chaudes-Aigues | 15045 | 000 | 0A | 195 |
| 15 | Chaudes-Aigues | 15045 | 000 | 0A | 196 |
| 15 | Chaudes-Aigues | 15045 | 000 | 0A | 197 |
| 15 | Chaudes-Aigues | 15045 | 000 | 0A | 198 |
| 15 | Chaudes-Aigues | 15045 | 000 | 0A | 199 |
| 15 | Chaudes-Aigues | 15045 | 000 | 0A | 200 |
| 15 | Chaudes-Aigues | 15045 | 000 | 0A | 201 |
| 15 | Chaudes-Aigues | 15045 | 000 | 0A | 202 |
| 15 | Chaudes-Aigues | 15045 | 000 | 0A | 203 |
| 15 | Chaudes-Aigues | 15045 | 000 | 0A | 204 |
| 15 | Chaudes-Aigues | 15045 | 000 | 0A | 205 |
| 15 | Chaudes-Aigues | 15045 | 000 | 0A | 206 |
| 15 | Chaudes-Aigues | 15045 | 000 | 0A | 207 |
| 15 | Chaudes-Aigues | 15045 | 000 | 0A | 208 |
| 15 | Chaudes-Aigues | 15045 | 000 | 0A | 209 |
| 15 | Chaudes-Aigues | 15045 | 000 | 0A | 210 |
| 15 | Chaudes-Aigues | 15045 | 000 | 0A | 211 |
| 15 | Chaudes-Aigues | 15045 | 000 | 0A | 212 |
| 15 | Chaudes-Aigues | 15045 | 000 | 0A | 213 |
| 15 | Chaudes-Aigues | 15045 | 000 | 0A | 214 |
| 15 | Chaudes-Aigues | 15045 | 000 | 0A | 215 |
| 15 | Chaudes-Aigues | 15045 | 000 | 0A | 216 |
| 15 | Chaudes-Aigues | 15045 | 000 | 0A | 217 |
| 15 | Chaudes-Aigues | 15045 | 000 | 0A | 218 |
| 15 | Chaudes-Aigues | 15045 | 000 | 0A | 219 |
| 15 | Chaudes-Aigues | 15045 | 000 | 0A | 225 |
| 15 | Chaudes-Aigues | 15045 | 000 | 0A | 226 |
| 15 | Chaudes-Aigues | 15045 | 000 | 0A | 227 |
| 15 | Chaudes-Aigues | 15045 | 000 | 0A | 230 |
| 15 | Chaudes-Aigues | 15045 | 000 | 0A | 231 |
| 15 | Chaudes-Aigues | 15045 | 000 | 0A | 232 |
| 15 | Chaudes-Aigues | 15045 | 000 | 0A | 233 |
| 15 | Chaudes-Aigues | 15045 | 000 | 0A | 234 |
| 15 | Chaudes-Aigues | 15045 | 000 | 0A | 237 |
| 15 | Chaudes-Aigues | 15045 | 000 | 0A | 238 |
| 15 | Chaudes-Aigues | 15045 | 000 | 0A | 239 |
| 15 | Chaudes-Aigues | 15045 | 000 | 0A | 241 |
| 15 | Chaudes-Aigues | 15045 | 000 | 0A | 242 |
| 15 | Chaudes-Aigues | 15045 | 000 | 0A | 245 |
| 15 | Chaudes-Aigues | 15045 | 000 | 0A | 246 |
| 15 | Chaudes-Aigues | 15045 | 000 | 0A | 247 |
| 15 | Chaudes-Aigues | 15045 | 000 | 0A | 249 |
| 15 | Chaudes-Aigues | 15045 | 000 | 0A | 250 |
| 15 | Chaudes-Aigues | 15045 | 000 | 0A | 251 |
| 15 | Chaudes-Aigues | 15045 | 000 | 0A | 252 |
| 15 | Chaudes-Aigues | 15045 | 000 | 0A | 253 |
| 15 | Chaudes-Aigues | 15045 | 000 | 0A | 254 |
| 15 | Chaudes-Aigues | 15045 | 000 | 0A | 255 |
| 15 | Chaudes-Aigues | 15045 | 000 | 0A | 256 |
| 15 | Chaudes-Aigues | 15045 | 000 | 0A | 257 |
| 15 | Chaudes-Aigues | 15045 | 000 | 0A | 258 |
| 15 | Chaudes-Aigues | 15045 | 000 | 0A | 259 |
| 15 | Chaudes-Aigues | 15045 | 000 | 0A | 260 |
| 15 | Chaudes-Aigues | 15045 | 000 | 0A | 261 |
| 15 | Chaudes-Aigues | 15045 | 000 | 0A | 262 |
| 15 | Chaudes-Aigues | 15045 | 000 | 0A | 263 |
| 15 | Chaudes-Aigues | 15045 | 000 | 0A | 264 |
| 15 | Chaudes-Aigues | 15045 | 000 | 0A | 272 |
| 15 | Chaudes-Aigues | 15045 | 000 | 0A | 273 |
| 15 | Chaudes-Aigues | 15045 | 000 | 0A | 274 |
| 15 | Chaudes-Aigues | 15045 | 000 | 0A | 275 |
| 15 | Chaudes-Aigues | 15045 | 000 | 0A | 288 |
| 15 | Chaudes-Aigues | 15045 | 000 | 0A | 289 |
| 15 | Chaudes-Aigues | 15045 | 000 | 0B | 13 |
| 15 | Chaudes-Aigues | 15045 | 000 | 0B | 14 |

| Dept | Nom Commune | INSEE | Pre_Sect | SECTION | N° Parcelle |
|------|----------------|-------|----------|---------|-------------|
| 15 | Chaudes-Aigues | 15045 | 000 | 0B | 16 |
| 15 | Chaudes-Aigues | 15045 | 000 | 0B | 17 |
| 15 | Chaudes-Aigues | 15045 | 000 | 0B | 25 |
| 15 | Chaudes-Aigues | 15045 | 000 | 0B | 26 |
| 15 | Chaudes-Aigues | 15045 | 000 | 0B | 27 |
| 15 | Chaudes-Aigues | 15045 | 000 | 0B | 28 |
| 15 | Chaudes-Aigues | 15045 | 000 | 0B | 30 |
| 15 | Chaudes-Aigues | 15045 | 000 | 0B | 31 |
| 15 | Chaudes-Aigues | 15045 | 000 | 0B | 32 |
| 15 | Chaudes-Aigues | 15045 | 000 | 0B | 33 |
| 15 | Chaudes-Aigues | 15045 | 000 | 0B | 34 |
| 15 | Chaudes-Aigues | 15045 | 000 | 0B | 35 |
| 15 | Chaudes-Aigues | 15045 | 000 | 0B | 36 |
| 15 | Chaudes-Aigues | 15045 | 000 | 0B | 37 |
| 15 | Chaudes-Aigues | 15045 | 000 | 0B | 38 |
| 15 | Chaudes-Aigues | 15045 | 000 | 0B | 39 |
| 15 | Chaudes-Aigues | 15045 | 000 | 0B | 40 |
| 15 | Chaudes-Aigues | 15045 | 000 | 0B | 41 |
| 15 | Chaudes-Aigues | 15045 | 000 | 0B | 42 |
| 15 | Chaudes-Aigues | 15045 | 000 | 0B | 43 |
| 15 | Chaudes-Aigues | 15045 | 000 | 0B | 44 |
| 15 | Chaudes-Aigues | 15045 | 000 | 0B | 45 |
| 15 | Chaudes-Aigues | 15045 | 000 | 0B | 46 |
| 15 | Chaudes-Aigues | 15045 | 000 | 0B | 47 |
| 15 | Chaudes-Aigues | 15045 | 000 | 0B | 48 |
| 15 | Chaudes-Aigues | 15045 | 000 | 0B | 49 |
| 15 | Chaudes-Aigues | 15045 | 000 | 0B | 50 |
| 15 | Chaudes-Aigues | 15045 | 000 | 0B | 51 |
| 15 | Chaudes-Aigues | 15045 | 000 | 0B | 52 |
| 15 | Chaudes-Aigues | 15045 | 000 | 0B | 53 |
| 15 | Chaudes-Aigues | 15045 | 000 | 0B | 54 |
| 15 | Chaudes-Aigues | 15045 | 000 | 0B | 55 |
| 15 | Chaudes-Aigues | 15045 | 000 | 0B | 56 |
| 15 | Chaudes-Aigues | 15045 | 000 | 0B | 57 |
| 15 | Chaudes-Aigues | 15045 | 000 | 0B | 58 |
| 15 | Chaudes-Aigues | 15045 | 000 | 0B | 59 |
| 15 | Chaudes-Aigues | 15045 | 000 | 0B | 60 |
| 15 | Chaudes-Aigues | 15045 | 000 | 0B | 61 |
| 15 | Chaudes-Aigues | 15045 | 000 | 0B | 62 |
| 15 | Chaudes-Aigues | 15045 | 000 | 0B | 63 |
| 15 | Chaudes-Aigues | 15045 | 000 | 0B | 64 |
| 15 | Chaudes-Aigues | 15045 | 000 | 0B | 65 |
| 15 | Chaudes-Aigues | 15045 | 000 | 0B | 66 |
| 15 | Chaudes-Aigues | 15045 | 000 | 0B | 67 |
| 15 | Chaudes-Aigues | 15045 | 000 | 0B | 68 |
| 15 | Chaudes-Aigues | 15045 | 000 | 0B | 69 |
| 15 | Chaudes-Aigues | 15045 | 000 | 0B | 70 |
| 15 | Chaudes-Aigues | 15045 | 000 | 0B | 71 |
| 15 | Chaudes-Aigues | 15045 | 000 | 0B | 72 |
| 15 | Chaudes-Aigues | 15045 | 000 | 0B | 73 |
| 15 | Chaudes-Aigues | 15045 | 000 | 0B | 74 |
| 15 | Chaudes-Aigues | 15045 | 000 | 0B | 75 |
| 15 | Chaudes-Aigues | 15045 | 000 | 0B | 76 |
| 15 | Chaudes-Aigues | 15045 | 000 | 0B | 77 |
| 15 | Chaudes-Aigues | 15045 | 000 | 0B | 78 |
| 15 | Chaudes-Aigues | 15045 | 000 | 0B | 79 |
| 15 | Chaudes-Aigues | 15045 | 000 | 0B | 80 |
| 15 | Chaudes-Aigues | 15045 | 000 | 0B | 81 |
| 15 | Chaudes-Aigues | 15045 | 000 | 0B | 82 |
| 15 | Chaudes-Aigues | 15045 | 000 | 0B | 83 |
| 15 | Chaudes-Aigues | 15045 | 000 | 0B | 85 |
| 15 | Chaudes-Aigues | 15045 | 000 | 0B | 86 |
| 15 | Chaudes-Aigues | 15045 | 000 | 0B | 87 |
| 15 | Chaudes-Aigues | 15045 | 000 | 0B | 88 |
| 15 | Chaudes-Aigues | 15045 | 000 | 0B | 89 |
| 15 | Chaudes-Aigues | 15045 | 000 | 0B | 90 |
| 15 | Chaudes-Aigues | 15045 | 000 | 0B | 91 |
| 15 | Chaudes-Aigues | 15045 | 000 | 0B | 92 |
| 15 | Chaudes-Aigues | 15045 | 000 | 0B | 93 |
| 15 | Chaudes-Aigues | 15045 | 000 | 0B | 94 |
| 15 | Chaudes-Aigues | 15045 | 000 | 0B | 95 |
| 15 | Chaudes-Aigues | 15045 | 000 | 0B | 96 |
| 15 | Chaudes-Aigues | 15045 | 000 | 0B | 97 |
| 15 | Chaudes-Aigues | 15045 | 000 | 0B | 98 |
| 15 | Chaudes-Aigues | 15045 | 000 | 0B | 99 |
| 15 | Chaudes-Aigues | 15045 | 000 | 0B | 100 |
| 15 | Chaudes-Aigues | 15045 | 000 | 0B | 101 |
| 15 | Chaudes-Aigues | 15045 | 000 | 0B | 102 |
| 15 | Chaudes-Aigues | 15045 | 000 | 0B | 103 |
| 15 | Chaudes-Aigues | 15045 | 000 | 0B | 104 |
| 15 | Chaudes-Aigues | 15045 | 000 | 0B | 105 |
| 15 | Chaudes-Aigues | 15045 | 000 | 0B | 106 |
| 15 | Chaudes-Aigues | 15045 | 000 | 0B | 107 |
| 15 | Chaudes-Aigues | 15045 | 000 | 0B | 108 |
| 15 | Chaudes-Aigues | 15045 | 000 | 0B | 109 |
| 15 | Chaudes-Aigues | 15045 | 000 | 0B | 111 |
| 15 | Chaudes-Aigues | 15045 | 000 | 0B | 112 |

| Dept | Nom Commune | INSEE | Pre_Sect | SECTION | N° Parcelle |
|------|----------------|-------|----------|---------|-------------|
| 15 | Chaudes-Aigues | 15045 | 000 | OB | 113 |
| 15 | Chaudes-Aigues | 15045 | 000 | OB | 114 |
| 15 | Chaudes-Aigues | 15045 | 000 | OB | 115 |
| 15 | Chaudes-Aigues | 15045 | 000 | OB | 116 |
| 15 | Chaudes-Aigues | 15045 | 000 | OB | 117 |
| 15 | Chaudes-Aigues | 15045 | 000 | OB | 118 |
| 15 | Chaudes-Aigues | 15045 | 000 | OB | 119 |
| 15 | Chaudes-Aigues | 15045 | 000 | OB | 120 |
| 15 | Chaudes-Aigues | 15045 | 000 | OB | 130 |
| 15 | Chaudes-Aigues | 15045 | 000 | OB | 131 |
| 15 | Chaudes-Aigues | 15045 | 000 | OB | 140 |
| 15 | Chaudes-Aigues | 15045 | 000 | OB | 183 |
| 15 | Chaudes-Aigues | 15045 | 000 | OB | 185 |
| 15 | Chaudes-Aigues | 15045 | 000 | OB | 186 |
| 15 | Chaudes-Aigues | 15045 | 000 | OB | 187 |
| 15 | Chaudes-Aigues | 15045 | 000 | OB | 188 |
| 15 | Chaudes-Aigues | 15045 | 000 | OB | 189 |
| 15 | Chaudes-Aigues | 15045 | 000 | OB | 190 |
| 15 | Chaudes-Aigues | 15045 | 000 | OB | 191 |
| 15 | Chaudes-Aigues | 15045 | 000 | OB | 192 |
| 15 | Chaudes-Aigues | 15045 | 000 | OB | 193 |
| 15 | Chaudes-Aigues | 15045 | 000 | OB | 194 |
| 15 | Chaudes-Aigues | 15045 | 000 | OB | 195 |
| 15 | Chaudes-Aigues | 15045 | 000 | OB | 199 |
| 15 | Chaudes-Aigues | 15045 | 000 | OB | 200 |
| 15 | Chaudes-Aigues | 15045 | 000 | OB | 201 |
| 15 | Chaudes-Aigues | 15045 | 000 | OB | 202 |
| 15 | Chaudes-Aigues | 15045 | 000 | OB | 203 |
| 15 | Chaudes-Aigues | 15045 | 000 | OB | 204 |
| 15 | Chaudes-Aigues | 15045 | 000 | OB | 205 |
| 15 | Chaudes-Aigues | 15045 | 000 | OB | 206 |
| 15 | Chaudes-Aigues | 15045 | 000 | OB | 207 |
| 15 | Chaudes-Aigues | 15045 | 000 | OB | 208 |
| 15 | Chaudes-Aigues | 15045 | 000 | OB | 209 |
| 15 | Chaudes-Aigues | 15045 | 000 | OB | 210 |
| 15 | Chaudes-Aigues | 15045 | 000 | OB | 211 |
| 15 | Chaudes-Aigues | 15045 | 000 | OB | 212 |
| 15 | Chaudes-Aigues | 15045 | 000 | OB | 213 |
| 15 | Chaudes-Aigues | 15045 | 000 | OB | 348 |
| 15 | Chaudes-Aigues | 15045 | 000 | OB | 378 |
| 15 | Chaudes-Aigues | 15045 | 000 | OB | 379 |
| 15 | Chaudes-Aigues | 15045 | 000 | OB | 380 |
| 15 | Chaudes-Aigues | 15045 | 000 | OB | 381 |
| 15 | Chaudes-Aigues | 15045 | 000 | OB | 382 |
| 15 | Chaudes-Aigues | 15045 | 000 | OB | 383 |
| 15 | Chaudes-Aigues | 15045 | 000 | OB | 384 |
| 15 | Chaudes-Aigues | 15045 | 000 | OB | 389 |
| 15 | Chaudes-Aigues | 15045 | 000 | OB | 390 |
| 15 | Chaudes-Aigues | 15045 | 000 | OB | 401 |
| 15 | Chaudes-Aigues | 15045 | 000 | OB | 402 |
| 15 | Chaudes-Aigues | 15045 | 000 | OB | 404 |
| 15 | Chaudes-Aigues | 15045 | 000 | OB | 405 |
| 15 | Chaudes-Aigues | 15045 | 000 | OB | 406 |
| 15 | Chaudes-Aigues | 15045 | 000 | OB | 407 |
| 15 | Chaudes-Aigues | 15045 | 000 | OB | 408 |
| 15 | Chaudes-Aigues | 15045 | 000 | OB | 409 |
| 15 | Chaudes-Aigues | 15045 | 000 | OB | 425 |
| 15 | Chaudes-Aigues | 15045 | 000 | OB | 475 |
| 15 | Chaudes-Aigues | 15045 | 000 | OB | 550 |
| 15 | Chaudes-Aigues | 15045 | 000 | OB | 551 |
| 15 | Chaudes-Aigues | 15045 | 000 | OB | 678 |
| 15 | Chaudes-Aigues | 15045 | 000 | OB | 679 |
| 15 | Chaudes-Aigues | 15045 | 000 | OB | 680 |
| 15 | Chaudes-Aigues | 15045 | 000 | OB | 681 |
| 15 | Chaudes-Aigues | 15045 | 000 | OB | 682 |
| 15 | Chaudes-Aigues | 15045 | 000 | OB | 683 |
| 15 | Chaudes-Aigues | 15045 | 000 | OB | 684 |
| 15 | Chaudes-Aigues | 15045 | 000 | OB | 738 |
| 15 | Chaudes-Aigues | 15045 | 000 | OB | 739 |
| 15 | Chaudes-Aigues | 15045 | 000 | OB | 748 |
| 15 | Chaudes-Aigues | 15045 | 000 | OB | 750 |
| 15 | Chaudes-Aigues | 15045 | 000 | OB | 751 |
| 15 | Chaudes-Aigues | 15045 | 000 | OB | 752 |
| 15 | Chaudes-Aigues | 15045 | 000 | OB | 753 |
| 15 | Chaudes-Aigues | 15045 | 000 | OB | 754 |
| 15 | Chaudes-Aigues | 15045 | 000 | OB | 767 |
| 15 | Chaudes-Aigues | 15045 | 000 | OB | 768 |
| 15 | Chaudes-Aigues | 15045 | 000 | OC | 1 |
| 15 | Chaudes-Aigues | 15045 | 000 | OC | 2 |
| 15 | Chaudes-Aigues | 15045 | 000 | OC | 3 |
| 15 | Chaudes-Aigues | 15045 | 000 | OC | 4 |
| 15 | Chaudes-Aigues | 15045 | 000 | OC | 5 |
| 15 | Chaudes-Aigues | 15045 | 000 | OC | 6 |
| 15 | Chaudes-Aigues | 15045 | 000 | OC | 7 |
| 15 | Chaudes-Aigues | 15045 | 000 | OC | 8 |
| 15 | Chaudes-Aigues | 15045 | 000 | OC | 9 |
| 15 | Chaudes-Aigues | 15045 | 000 | OC | 10 |

| Dept | Nom Commune | INSEE | Pre_Sect | SECTION | N° Parcelle |
|------|----------------|-------|----------|---------|-------------|
| 15 | Chaudes-Aigues | 15045 | 000 | 0C | 11 |
| 15 | Chaudes-Aigues | 15045 | 000 | 0C | 12 |
| 15 | Chaudes-Aigues | 15045 | 000 | 0C | 13 |
| 15 | Chaudes-Aigues | 15045 | 000 | 0C | 14 |
| 15 | Chaudes-Aigues | 15045 | 000 | 0C | 15 |
| 15 | Chaudes-Aigues | 15045 | 000 | 0C | 16 |
| 15 | Chaudes-Aigues | 15045 | 000 | 0C | 17 |
| 15 | Chaudes-Aigues | 15045 | 000 | 0C | 18 |
| 15 | Chaudes-Aigues | 15045 | 000 | 0C | 19 |
| 15 | Chaudes-Aigues | 15045 | 000 | 0C | 20 |
| 15 | Chaudes-Aigues | 15045 | 000 | 0C | 21 |
| 15 | Chaudes-Aigues | 15045 | 000 | 0C | 22 |
| 15 | Chaudes-Aigues | 15045 | 000 | 0C | 23 |
| 15 | Chaudes-Aigues | 15045 | 000 | 0C | 24 |
| 15 | Chaudes-Aigues | 15045 | 000 | 0C | 25 |
| 15 | Chaudes-Aigues | 15045 | 000 | 0C | 26 |
| 15 | Chaudes-Aigues | 15045 | 000 | 0C | 27 |
| 15 | Chaudes-Aigues | 15045 | 000 | 0C | 28 |
| 15 | Chaudes-Aigues | 15045 | 000 | 0C | 29 |
| 15 | Chaudes-Aigues | 15045 | 000 | 0C | 30 |
| 15 | Chaudes-Aigues | 15045 | 000 | 0C | 31 |
| 15 | Chaudes-Aigues | 15045 | 000 | 0C | 32 |
| 15 | Chaudes-Aigues | 15045 | 000 | 0C | 33 |
| 15 | Chaudes-Aigues | 15045 | 000 | 0C | 34 |
| 15 | Chaudes-Aigues | 15045 | 000 | 0C | 35 |
| 15 | Chaudes-Aigues | 15045 | 000 | 0C | 36 |
| 15 | Chaudes-Aigues | 15045 | 000 | 0C | 37 |
| 15 | Chaudes-Aigues | 15045 | 000 | 0C | 38 |
| 15 | Chaudes-Aigues | 15045 | 000 | 0C | 40 |
| 15 | Chaudes-Aigues | 15045 | 000 | 0C | 41 |
| 15 | Chaudes-Aigues | 15045 | 000 | 0C | 44 |
| 15 | Chaudes-Aigues | 15045 | 000 | 0C | 45 |
| 15 | Chaudes-Aigues | 15045 | 000 | 0C | 46 |
| 15 | Chaudes-Aigues | 15045 | 000 | 0C | 47 |
| 15 | Chaudes-Aigues | 15045 | 000 | 0C | 48 |
| 15 | Chaudes-Aigues | 15045 | 000 | 0C | 49 |
| 15 | Chaudes-Aigues | 15045 | 000 | 0C | 50 |
| 15 | Chaudes-Aigues | 15045 | 000 | 0C | 51 |
| 15 | Chaudes-Aigues | 15045 | 000 | 0C | 52 |
| 15 | Chaudes-Aigues | 15045 | 000 | 0C | 53 |
| 15 | Chaudes-Aigues | 15045 | 000 | 0C | 54 |
| 15 | Chaudes-Aigues | 15045 | 000 | 0C | 55 |
| 15 | Chaudes-Aigues | 15045 | 000 | 0C | 56 |
| 15 | Chaudes-Aigues | 15045 | 000 | 0C | 57 |
| 15 | Chaudes-Aigues | 15045 | 000 | 0C | 58 |
| 15 | Chaudes-Aigues | 15045 | 000 | 0C | 59 |
| 15 | Chaudes-Aigues | 15045 | 000 | 0C | 60 |
| 15 | Chaudes-Aigues | 15045 | 000 | 0C | 61 |
| 15 | Chaudes-Aigues | 15045 | 000 | 0C | 62 |
| 15 | Chaudes-Aigues | 15045 | 000 | 0C | 63 |
| 15 | Chaudes-Aigues | 15045 | 000 | 0C | 64 |
| 15 | Chaudes-Aigues | 15045 | 000 | 0C | 65 |
| 15 | Chaudes-Aigues | 15045 | 000 | 0C | 66 |
| 15 | Chaudes-Aigues | 15045 | 000 | 0C | 67 |
| 15 | Chaudes-Aigues | 15045 | 000 | 0C | 68 |
| 15 | Chaudes-Aigues | 15045 | 000 | 0C | 69 |
| 15 | Chaudes-Aigues | 15045 | 000 | 0C | 70 |
| 15 | Chaudes-Aigues | 15045 | 000 | 0C | 71 |
| 15 | Chaudes-Aigues | 15045 | 000 | 0C | 72 |
| 15 | Chaudes-Aigues | 15045 | 000 | 0C | 73 |
| 15 | Chaudes-Aigues | 15045 | 000 | 0C | 74 |
| 15 | Chaudes-Aigues | 15045 | 000 | 0C | 75 |
| 15 | Chaudes-Aigues | 15045 | 000 | 0C | 76 |
| 15 | Chaudes-Aigues | 15045 | 000 | 0C | 77 |
| 15 | Chaudes-Aigues | 15045 | 000 | 0C | 78 |
| 15 | Chaudes-Aigues | 15045 | 000 | 0C | 79 |
| 15 | Chaudes-Aigues | 15045 | 000 | 0C | 80 |
| 15 | Chaudes-Aigues | 15045 | 000 | 0C | 81 |
| 15 | Chaudes-Aigues | 15045 | 000 | 0C | 82 |
| 15 | Chaudes-Aigues | 15045 | 000 | 0C | 83 |
| 15 | Chaudes-Aigues | 15045 | 000 | 0C | 84 |
| 15 | Chaudes-Aigues | 15045 | 000 | 0C | 85 |
| 15 | Chaudes-Aigues | 15045 | 000 | 0C | 86 |
| 15 | Chaudes-Aigues | 15045 | 000 | 0C | 87 |
| 15 | Chaudes-Aigues | 15045 | 000 | 0C | 88 |
| 15 | Chaudes-Aigues | 15045 | 000 | 0C | 89 |
| 15 | Chaudes-Aigues | 15045 | 000 | 0C | 91 |
| 15 | Chaudes-Aigues | 15045 | 000 | 0C | 93 |
| 15 | Chaudes-Aigues | 15045 | 000 | 0C | 94 |
| 15 | Chaudes-Aigues | 15045 | 000 | 0C | 95 |
| 15 | Chaudes-Aigues | 15045 | 000 | 0C | 96 |
| 15 | Chaudes-Aigues | 15045 | 000 | 0C | 98 |
| 15 | Chaudes-Aigues | 15045 | 000 | 0C | 99 |
| 15 | Chaudes-Aigues | 15045 | 000 | 0C | 100 |
| 15 | Chaudes-Aigues | 15045 | 000 | 0C | 101 |
| 15 | Chaudes-Aigues | 15045 | 000 | 0C | 102 |
| 15 | Chaudes-Aigues | 15045 | 000 | 0C | 103 |

| Dept | Nom Commune | INSEE | Pre_Sect | SECTION | N° Parcelle |
|------|----------------|-------|----------|---------|-------------|
| 15 | Chaudes-Aigues | 15045 | 000 | 0C | 104 |
| 15 | Chaudes-Aigues | 15045 | 000 | 0C | 105 |
| 15 | Chaudes-Aigues | 15045 | 000 | 0C | 106 |
| 15 | Chaudes-Aigues | 15045 | 000 | 0C | 107 |
| 15 | Chaudes-Aigues | 15045 | 000 | 0C | 108 |
| 15 | Chaudes-Aigues | 15045 | 000 | 0C | 109 |
| 15 | Chaudes-Aigues | 15045 | 000 | 0C | 110 |
| 15 | Chaudes-Aigues | 15045 | 000 | 0C | 111 |
| 15 | Chaudes-Aigues | 15045 | 000 | 0C | 112 |
| 15 | Chaudes-Aigues | 15045 | 000 | 0C | 113 |
| 15 | Chaudes-Aigues | 15045 | 000 | 0C | 114 |
| 15 | Chaudes-Aigues | 15045 | 000 | 0C | 115 |
| 15 | Chaudes-Aigues | 15045 | 000 | 0C | 116 |
| 15 | Chaudes-Aigues | 15045 | 000 | 0C | 117 |
| 15 | Chaudes-Aigues | 15045 | 000 | 0C | 118 |
| 15 | Chaudes-Aigues | 15045 | 000 | 0C | 119 |
| 15 | Chaudes-Aigues | 15045 | 000 | 0C | 120 |
| 15 | Chaudes-Aigues | 15045 | 000 | 0C | 121 |
| 15 | Chaudes-Aigues | 15045 | 000 | 0C | 122 |
| 15 | Chaudes-Aigues | 15045 | 000 | 0C | 123 |
| 15 | Chaudes-Aigues | 15045 | 000 | 0C | 124 |
| 15 | Chaudes-Aigues | 15045 | 000 | 0C | 125 |
| 15 | Chaudes-Aigues | 15045 | 000 | 0C | 126 |
| 15 | Chaudes-Aigues | 15045 | 000 | 0C | 127 |
| 15 | Chaudes-Aigues | 15045 | 000 | 0C | 128 |
| 15 | Chaudes-Aigues | 15045 | 000 | 0C | 129 |
| 15 | Chaudes-Aigues | 15045 | 000 | 0C | 130 |
| 15 | Chaudes-Aigues | 15045 | 000 | 0C | 131 |
| 15 | Chaudes-Aigues | 15045 | 000 | 0C | 132 |
| 15 | Chaudes-Aigues | 15045 | 000 | 0C | 133 |
| 15 | Chaudes-Aigues | 15045 | 000 | 0C | 134 |
| 15 | Chaudes-Aigues | 15045 | 000 | 0C | 136 |
| 15 | Chaudes-Aigues | 15045 | 000 | 0C | 137 |
| 15 | Chaudes-Aigues | 15045 | 000 | 0C | 138 |
| 15 | Chaudes-Aigues | 15045 | 000 | 0C | 139 |
| 15 | Chaudes-Aigues | 15045 | 000 | 0C | 140 |
| 15 | Chaudes-Aigues | 15045 | 000 | 0C | 141 |
| 15 | Chaudes-Aigues | 15045 | 000 | 0C | 142 |
| 15 | Chaudes-Aigues | 15045 | 000 | 0C | 143 |
| 15 | Chaudes-Aigues | 15045 | 000 | 0C | 144 |
| 15 | Chaudes-Aigues | 15045 | 000 | 0C | 145 |
| 15 | Chaudes-Aigues | 15045 | 000 | 0C | 146 |
| 15 | Chaudes-Aigues | 15045 | 000 | 0C | 147 |
| 15 | Chaudes-Aigues | 15045 | 000 | 0C | 148 |
| 15 | Chaudes-Aigues | 15045 | 000 | 0C | 149 |
| 15 | Chaudes-Aigues | 15045 | 000 | 0C | 150 |
| 15 | Chaudes-Aigues | 15045 | 000 | 0C | 151 |
| 15 | Chaudes-Aigues | 15045 | 000 | 0C | 152 |
| 15 | Chaudes-Aigues | 15045 | 000 | 0C | 153 |
| 15 | Chaudes-Aigues | 15045 | 000 | 0C | 154 |
| 15 | Chaudes-Aigues | 15045 | 000 | 0C | 155 |
| 15 | Chaudes-Aigues | 15045 | 000 | 0C | 156 |
| 15 | Chaudes-Aigues | 15045 | 000 | 0C | 157 |
| 15 | Chaudes-Aigues | 15045 | 000 | 0C | 158 |
| 15 | Chaudes-Aigues | 15045 | 000 | 0C | 159 |
| 15 | Chaudes-Aigues | 15045 | 000 | 0C | 160 |
| 15 | Chaudes-Aigues | 15045 | 000 | 0C | 161 |
| 15 | Chaudes-Aigues | 15045 | 000 | 0C | 162 |
| 15 | Chaudes-Aigues | 15045 | 000 | 0C | 163 |
| 15 | Chaudes-Aigues | 15045 | 000 | 0C | 164 |
| 15 | Chaudes-Aigues | 15045 | 000 | 0C | 165 |
| 15 | Chaudes-Aigues | 15045 | 000 | 0C | 166 |
| 15 | Chaudes-Aigues | 15045 | 000 | 0C | 167 |
| 15 | Chaudes-Aigues | 15045 | 000 | 0C | 168 |
| 15 | Chaudes-Aigues | 15045 | 000 | 0C | 169 |
| 15 | Chaudes-Aigues | 15045 | 000 | 0C | 170 |
| 15 | Chaudes-Aigues | 15045 | 000 | 0C | 171 |
| 15 | Chaudes-Aigues | 15045 | 000 | 0C | 172 |
| 15 | Chaudes-Aigues | 15045 | 000 | 0C | 173 |
| 15 | Chaudes-Aigues | 15045 | 000 | 0C | 174 |
| 15 | Chaudes-Aigues | 15045 | 000 | 0C | 175 |
| 15 | Chaudes-Aigues | 15045 | 000 | 0C | 176 |
| 15 | Chaudes-Aigues | 15045 | 000 | 0C | 177 |
| 15 | Chaudes-Aigues | 15045 | 000 | 0C | 178 |
| 15 | Chaudes-Aigues | 15045 | 000 | 0C | 179 |
| 15 | Chaudes-Aigues | 15045 | 000 | 0C | 180 |
| 15 | Chaudes-Aigues | 15045 | 000 | 0C | 182 |
| 15 | Chaudes-Aigues | 15045 | 000 | 0C | 183 |
| 15 | Chaudes-Aigues | 15045 | 000 | 0C | 184 |
| 15 | Chaudes-Aigues | 15045 | 000 | 0C | 185 |
| 15 | Chaudes-Aigues | 15045 | 000 | 0C | 186 |
| 15 | Chaudes-Aigues | 15045 | 000 | 0C | 187 |
| 15 | Chaudes-Aigues | 15045 | 000 | 0C | 188 |
| 15 | Chaudes-Aigues | 15045 | 000 | 0C | 189 |
| 15 | Chaudes-Aigues | 15045 | 000 | 0C | 190 |
| 15 | Chaudes-Aigues | 15045 | 000 | 0C | 191 |
| 15 | Chaudes-Aigues | 15045 | 000 | 0C | 192 |

| Dept | Nom Commune | INSEE | Pre_Sect | SECTION | N° Parcelle |
|------|----------------|-------|----------|---------|-------------|
| 15 | Chaudes-Aigues | 15045 | 000 | 0C | 193 |
| 15 | Chaudes-Aigues | 15045 | 000 | 0C | 194 |
| 15 | Chaudes-Aigues | 15045 | 000 | 0C | 195 |
| 15 | Chaudes-Aigues | 15045 | 000 | 0C | 196 |
| 15 | Chaudes-Aigues | 15045 | 000 | 0C | 213 |
| 15 | Chaudes-Aigues | 15045 | 000 | 0C | 214 |
| 15 | Chaudes-Aigues | 15045 | 000 | 0C | 215 |
| 15 | Chaudes-Aigues | 15045 | 000 | 0C | 216 |
| 15 | Chaudes-Aigues | 15045 | 000 | 0C | 217 |
| 15 | Chaudes-Aigues | 15045 | 000 | 0C | 218 |
| 15 | Chaudes-Aigues | 15045 | 000 | 0C | 219 |
| 15 | Chaudes-Aigues | 15045 | 000 | 0C | 220 |
| 15 | Chaudes-Aigues | 15045 | 000 | 0C | 221 |
| 15 | Chaudes-Aigues | 15045 | 000 | 0C | 222 |
| 15 | Chaudes-Aigues | 15045 | 000 | 0C | 223 |
| 15 | Chaudes-Aigues | 15045 | 000 | 0C | 224 |
| 15 | Chaudes-Aigues | 15045 | 000 | 0C | 225 |
| 15 | Chaudes-Aigues | 15045 | 000 | 0C | 226 |
| 15 | Chaudes-Aigues | 15045 | 000 | 0C | 227 |
| 15 | Chaudes-Aigues | 15045 | 000 | 0C | 228 |
| 15 | Chaudes-Aigues | 15045 | 000 | 0C | 229 |
| 15 | Chaudes-Aigues | 15045 | 000 | 0C | 230 |
| 15 | Chaudes-Aigues | 15045 | 000 | 0C | 231 |
| 15 | Chaudes-Aigues | 15045 | 000 | 0C | 232 |
| 15 | Chaudes-Aigues | 15045 | 000 | 0C | 233 |
| 15 | Chaudes-Aigues | 15045 | 000 | 0C | 234 |
| 15 | Chaudes-Aigues | 15045 | 000 | 0C | 235 |
| 15 | Chaudes-Aigues | 15045 | 000 | 0C | 236 |
| 15 | Chaudes-Aigues | 15045 | 000 | 0C | 237 |
| 15 | Chaudes-Aigues | 15045 | 000 | 0C | 238 |
| 15 | Chaudes-Aigues | 15045 | 000 | 0C | 239 |
| 15 | Chaudes-Aigues | 15045 | 000 | 0C | 240 |
| 15 | Chaudes-Aigues | 15045 | 000 | 0C | 241 |
| 15 | Chaudes-Aigues | 15045 | 000 | 0C | 242 |
| 15 | Chaudes-Aigues | 15045 | 000 | 0C | 243 |
| 15 | Chaudes-Aigues | 15045 | 000 | 0C | 244 |
| 15 | Chaudes-Aigues | 15045 | 000 | 0C | 245 |
| 15 | Chaudes-Aigues | 15045 | 000 | 0C | 246 |
| 15 | Chaudes-Aigues | 15045 | 000 | 0C | 247 |
| 15 | Chaudes-Aigues | 15045 | 000 | 0C | 248 |
| 15 | Chaudes-Aigues | 15045 | 000 | 0C | 249 |
| 15 | Chaudes-Aigues | 15045 | 000 | 0C | 250 |
| 15 | Chaudes-Aigues | 15045 | 000 | 0C | 251 |
| 15 | Chaudes-Aigues | 15045 | 000 | 0C | 252 |
| 15 | Chaudes-Aigues | 15045 | 000 | 0C | 253 |
| 15 | Chaudes-Aigues | 15045 | 000 | 0C | 254 |
| 15 | Chaudes-Aigues | 15045 | 000 | 0C | 255 |
| 15 | Chaudes-Aigues | 15045 | 000 | 0C | 257 |
| 15 | Chaudes-Aigues | 15045 | 000 | 0C | 258 |
| 15 | Chaudes-Aigues | 15045 | 000 | 0C | 259 |
| 15 | Chaudes-Aigues | 15045 | 000 | 0C | 260 |
| 15 | Chaudes-Aigues | 15045 | 000 | 0C | 261 |
| 15 | Chaudes-Aigues | 15045 | 000 | 0C | 262 |
| 15 | Chaudes-Aigues | 15045 | 000 | 0C | 263 |
| 15 | Chaudes-Aigues | 15045 | 000 | 0C | 264 |
| 15 | Chaudes-Aigues | 15045 | 000 | 0C | 265 |
| 15 | Chaudes-Aigues | 15045 | 000 | 0C | 266 |
| 15 | Chaudes-Aigues | 15045 | 000 | 0C | 267 |
| 15 | Chaudes-Aigues | 15045 | 000 | 0C | 268 |
| 15 | Chaudes-Aigues | 15045 | 000 | 0C | 269 |
| 15 | Chaudes-Aigues | 15045 | 000 | 0C | 270 |
| 15 | Chaudes-Aigues | 15045 | 000 | 0C | 271 |
| 15 | Chaudes-Aigues | 15045 | 000 | 0C | 272 |
| 15 | Chaudes-Aigues | 15045 | 000 | 0C | 273 |
| 15 | Chaudes-Aigues | 15045 | 000 | 0C | 274 |
| 15 | Chaudes-Aigues | 15045 | 000 | 0C | 275 |
| 15 | Chaudes-Aigues | 15045 | 000 | 0C | 276 |
| 15 | Chaudes-Aigues | 15045 | 000 | 0C | 277 |
| 15 | Chaudes-Aigues | 15045 | 000 | 0C | 278 |
| 15 | Chaudes-Aigues | 15045 | 000 | 0C | 279 |
| 15 | Chaudes-Aigues | 15045 | 000 | 0C | 280 |
| 15 | Chaudes-Aigues | 15045 | 000 | 0C | 281 |
| 15 | Chaudes-Aigues | 15045 | 000 | 0C | 282 |
| 15 | Chaudes-Aigues | 15045 | 000 | 0C | 283 |
| 15 | Chaudes-Aigues | 15045 | 000 | 0C | 284 |
| 15 | Chaudes-Aigues | 15045 | 000 | 0C | 285 |
| 15 | Chaudes-Aigues | 15045 | 000 | 0C | 286 |
| 15 | Chaudes-Aigues | 15045 | 000 | 0C | 287 |
| 15 | Chaudes-Aigues | 15045 | 000 | 0C | 288 |
| 15 | Chaudes-Aigues | 15045 | 000 | 0C | 289 |
| 15 | Chaudes-Aigues | 15045 | 000 | 0C | 290 |
| 15 | Chaudes-Aigues | 15045 | 000 | 0C | 291 |
| 15 | Chaudes-Aigues | 15045 | 000 | 0C | 293 |
| 15 | Chaudes-Aigues | 15045 | 000 | 0C | 294 |
| 15 | Chaudes-Aigues | 15045 | 000 | 0C | 295 |
| 15 | Chaudes-Aigues | 15045 | 000 | 0C | 298 |
| 15 | Chaudes-Aigues | 15045 | 000 | 0C | 299 |

| Dept | Nom Commune | INSEE | Pre_Sect | SECTION | N° Parcelle |
|------|----------------|-------|----------|---------|-------------|
| 15 | Chaudes-Aigues | 15045 | 000 | 0C | 300 |
| 15 | Chaudes-Aigues | 15045 | 000 | 0C | 301 |
| 15 | Chaudes-Aigues | 15045 | 000 | 0C | 305 |
| 15 | Chaudes-Aigues | 15045 | 000 | 0C | 306 |
| 15 | Chaudes-Aigues | 15045 | 000 | 0C | 309 |
| 15 | Chaudes-Aigues | 15045 | 000 | 0C | 310 |
| 15 | Chaudes-Aigues | 15045 | 000 | 0C | 314 |
| 15 | Chaudes-Aigues | 15045 | 000 | 0C | 315 |
| 15 | Chaudes-Aigues | 15045 | 000 | 0C | 316 |
| 15 | Chaudes-Aigues | 15045 | 000 | 0C | 318 |
| 15 | Chaudes-Aigues | 15045 | 000 | 0C | 319 |
| 15 | Chaudes-Aigues | 15045 | 000 | 0C | 320 |
| 15 | Chaudes-Aigues | 15045 | 000 | 0C | 323 |
| 15 | Chaudes-Aigues | 15045 | 000 | 0C | 324 |
| 15 | Chaudes-Aigues | 15045 | 000 | 0C | 325 |
| 15 | Chaudes-Aigues | 15045 | 000 | 0C | 328 |
| 15 | Chaudes-Aigues | 15045 | 000 | 0C | 329 |
| 15 | Chaudes-Aigues | 15045 | 000 | 0C | 330 |
| 15 | Chaudes-Aigues | 15045 | 000 | 0C | 331 |
| 15 | Chaudes-Aigues | 15045 | 000 | 0C | 332 |
| 15 | Chaudes-Aigues | 15045 | 000 | 0C | 333 |
| 15 | Chaudes-Aigues | 15045 | 000 | 0C | 334 |
| 15 | Chaudes-Aigues | 15045 | 000 | 0C | 335 |
| 15 | Chaudes-Aigues | 15045 | 000 | 0C | 336 |
| 15 | Chaudes-Aigues | 15045 | 000 | 0C | 337 |
| 15 | Chaudes-Aigues | 15045 | 000 | 0C | 338 |
| 15 | Chaudes-Aigues | 15045 | 000 | 0C | 339 |
| 15 | Chaudes-Aigues | 15045 | 000 | 0C | 347 |
| 15 | Chaudes-Aigues | 15045 | 000 | 0C | 348 |
| 15 | Chaudes-Aigues | 15045 | 000 | 0C | 349 |
| 15 | Chaudes-Aigues | 15045 | 000 | 0C | 352 |
| 15 | Chaudes-Aigues | 15045 | 000 | 0C | 357 |
| 15 | Chaudes-Aigues | 15045 | 000 | 0C | 405 |
| 15 | Chaudes-Aigues | 15045 | 000 | 0C | 406 |
| 15 | Chaudes-Aigues | 15045 | 000 | 0C | 407 |
| 15 | Chaudes-Aigues | 15045 | 000 | 0C | 408 |
| 15 | Chaudes-Aigues | 15045 | 000 | 0C | 409 |
| 15 | Chaudes-Aigues | 15045 | 000 | 0C | 410 |
| 15 | Chaudes-Aigues | 15045 | 000 | 0C | 411 |
| 15 | Chaudes-Aigues | 15045 | 000 | 0C | 412 |
| 15 | Chaudes-Aigues | 15045 | 000 | 0C | 413 |
| 15 | Chaudes-Aigues | 15045 | 000 | 0C | 414 |
| 15 | Chaudes-Aigues | 15045 | 000 | 0C | 415 |
| 15 | Chaudes-Aigues | 15045 | 000 | 0C | 416 |
| 15 | Chaudes-Aigues | 15045 | 000 | 0C | 417 |
| 15 | Chaudes-Aigues | 15045 | 000 | 0C | 419 |
| 15 | Chaudes-Aigues | 15045 | 000 | 0C | 420 |
| 15 | Chaudes-Aigues | 15045 | 000 | 0C | 421 |
| 15 | Chaudes-Aigues | 15045 | 000 | 0C | 422 |
| 15 | Chaudes-Aigues | 15045 | 000 | 0C | 423 |
| 15 | Chaudes-Aigues | 15045 | 000 | 0C | 424 |
| 15 | Chaudes-Aigues | 15045 | 000 | 0C | 426 |
| 15 | Chaudes-Aigues | 15045 | 000 | 0C | 427 |
| 15 | Chaudes-Aigues | 15045 | 000 | 0C | 428 |
| 15 | Chaudes-Aigues | 15045 | 000 | 0C | 429 |
| 15 | Chaudes-Aigues | 15045 | 000 | 0C | 430 |
| 15 | Chaudes-Aigues | 15045 | 000 | 0C | 432 |
| 15 | Chaudes-Aigues | 15045 | 000 | 0C | 433 |
| 15 | Chaudes-Aigues | 15045 | 000 | 0C | 434 |
| 15 | Chaudes-Aigues | 15045 | 000 | 0C | 435 |
| 15 | Chaudes-Aigues | 15045 | 000 | 0C | 436 |
| 15 | Chaudes-Aigues | 15045 | 000 | 0C | 437 |
| 15 | Chaudes-Aigues | 15045 | 000 | 0C | 438 |
| 15 | Chaudes-Aigues | 15045 | 000 | 0C | 439 |
| 15 | Chaudes-Aigues | 15045 | 000 | 0C | 440 |
| 15 | Chaudes-Aigues | 15045 | 000 | 0C | 441 |
| 15 | Chaudes-Aigues | 15045 | 000 | 0C | 442 |
| 15 | Chaudes-Aigues | 15045 | 000 | 0C | 443 |
| 15 | Chaudes-Aigues | 15045 | 000 | 0C | 444 |
| 15 | Chaudes-Aigues | 15045 | 000 | 0C | 445 |
| 15 | Chaudes-Aigues | 15045 | 000 | 0C | 463 |
| 15 | Chaudes-Aigues | 15045 | 000 | 0C | 464 |
| 15 | Chaudes-Aigues | 15045 | 000 | 0C | 465 |
| 15 | Chaudes-Aigues | 15045 | 000 | 0C | 556 |
| 15 | Chaudes-Aigues | 15045 | 000 | 0C | 557 |
| 15 | Chaudes-Aigues | 15045 | 000 | 0C | 558 |
| 15 | Chaudes-Aigues | 15045 | 000 | 0C | 559 |
| 15 | Chaudes-Aigues | 15045 | 000 | 0C | 560 |
| 15 | Chaudes-Aigues | 15045 | 000 | 0C | 561 |
| 15 | Chaudes-Aigues | 15045 | 000 | 0C | 562 |
| 15 | Chaudes-Aigues | 15045 | 000 | 0C | 563 |
| 15 | Chaudes-Aigues | 15045 | 000 | 0C | 564 |
| 15 | Chaudes-Aigues | 15045 | 000 | 0C | 568 |
| 15 | Chaudes-Aigues | 15045 | 000 | 0C | 569 |
| 15 | Chaudes-Aigues | 15045 | 000 | 0C | 572 |
| 15 | Chaudes-Aigues | 15045 | 000 | 0C | 578 |
| 15 | Chaudes-Aigues | 15045 | 000 | 0C | 581 |

| Dept | Nom Commune | INSEE | Pre_Sect | SECTION | N° Parcelle |
|------|----------------|-------|----------|---------|-------------|
| 15 | Chaudes-Aigues | 15045 | 000 | 0C | 588 |
| 15 | Chaudes-Aigues | 15045 | 000 | 0C | 591 |
| 15 | Chaudes-Aigues | 15045 | 000 | 0C | 597 |
| 15 | Chaudes-Aigues | 15045 | 000 | 0C | 598 |
| 15 | Chaudes-Aigues | 15045 | 000 | 0C | 601 |
| 15 | Chaudes-Aigues | 15045 | 000 | 0C | 604 |
| 15 | Chaudes-Aigues | 15045 | 000 | 0C | 609 |
| 15 | Chaudes-Aigues | 15045 | 000 | 0C | 627 |
| 15 | Chaudes-Aigues | 15045 | 000 | 0C | 629 |
| 15 | Chaudes-Aigues | 15045 | 000 | 0C | 631 |
| 15 | Chaudes-Aigues | 15045 | 000 | 0C | 632 |
| 15 | Chaudes-Aigues | 15045 | 000 | 0C | 635 |
| 15 | Chaudes-Aigues | 15045 | 000 | 0C | 636 |
| 15 | Chaudes-Aigues | 15045 | 000 | 0C | 637 |
| 15 | Chaudes-Aigues | 15045 | 000 | 0C | 639 |
| 15 | Chaudes-Aigues | 15045 | 000 | 0C | 655 |
| 15 | Chaudes-Aigues | 15045 | 000 | 0C | 657 |
| 15 | Chaudes-Aigues | 15045 | 000 | 0C | 659 |
| 15 | Chaudes-Aigues | 15045 | 000 | 0C | 662 |
| 15 | Chaudes-Aigues | 15045 | 000 | 0C | 664 |
| 15 | Chaudes-Aigues | 15045 | 000 | 0C | 666 |
| 15 | Chaudes-Aigues | 15045 | 000 | 0C | 671 |
| 15 | Chaudes-Aigues | 15045 | 000 | 0C | 672 |
| 15 | Chaudes-Aigues | 15045 | 000 | 0C | 675 |
| 15 | Chaudes-Aigues | 15045 | 000 | 0C | 676 |
| 15 | Chaudes-Aigues | 15045 | 000 | 0C | 677 |
| 15 | Chaudes-Aigues | 15045 | 000 | 0C | 678 |
| 15 | Chaudes-Aigues | 15045 | 000 | 0C | 679 |
| 15 | Chaudes-Aigues | 15045 | 000 | 0C | 680 |
| 15 | Chaudes-Aigues | 15045 | 000 | 0C | 681 |
| 15 | Chaudes-Aigues | 15045 | 000 | 0C | 682 |
| 15 | Chaudes-Aigues | 15045 | 000 | 0C | 683 |
| 15 | Chaudes-Aigues | 15045 | 000 | 0C | 684 |
| 15 | Chaudes-Aigues | 15045 | 000 | 0C | 685 |
| 15 | Chaudes-Aigues | 15045 | 000 | 0C | 689 |
| 15 | Chaudes-Aigues | 15045 | 000 | 0C | 690 |
| 15 | Chaudes-Aigues | 15045 | 000 | 0C | 692 |
| 15 | Chaudes-Aigues | 15045 | 000 | 0C | 693 |
| 15 | Chaudes-Aigues | 15045 | 000 | 0C | 699 |
| 15 | Chaudes-Aigues | 15045 | 000 | 0C | 700 |
| 15 | Chaudes-Aigues | 15045 | 000 | 0C | 703 |
| 15 | Chaudes-Aigues | 15045 | 000 | 0C | 704 |
| 15 | Chaudes-Aigues | 15045 | 000 | 0C | 705 |
| 15 | Chaudes-Aigues | 15045 | 000 | 0C | 706 |
| 15 | Chaudes-Aigues | 15045 | 000 | 0C | 707 |
| 15 | Chaudes-Aigues | 15045 | 000 | 0C | 708 |
| 15 | Chaudes-Aigues | 15045 | 000 | 0C | 710 |
| 15 | Chaudes-Aigues | 15045 | 000 | 0C | 711 |
| 15 | Chaudes-Aigues | 15045 | 000 | 0C | 712 |
| 15 | Chaudes-Aigues | 15045 | 000 | 0C | 719 |
| 15 | Chaudes-Aigues | 15045 | 000 | 0C | 720 |
| 15 | Chaudes-Aigues | 15045 | 000 | 0C | 721 |
| 15 | Chaudes-Aigues | 15045 | 000 | 0C | 722 |
| 15 | Chaudes-Aigues | 15045 | 000 | 0C | 723 |
| 15 | Chaudes-Aigues | 15045 | 000 | 0C | 724 |
| 15 | Chaudes-Aigues | 15045 | 000 | 0C | 726 |
| 15 | Chaudes-Aigues | 15045 | 000 | 0C | 727 |
| 15 | Chaudes-Aigues | 15045 | 000 | 0C | 730 |
| 15 | Chaudes-Aigues | 15045 | 000 | 0C | 731 |
| 15 | Chaudes-Aigues | 15045 | 000 | 0C | 732 |
| 15 | Chaudes-Aigues | 15045 | 000 | 0C | 733 |
| 15 | Chaudes-Aigues | 15045 | 000 | 0C | 734 |
| 15 | Chaudes-Aigues | 15045 | 000 | 0C | 735 |
| 15 | Chaudes-Aigues | 15045 | 000 | 0C | 741 |
| 15 | Chaudes-Aigues | 15045 | 000 | 0C | 742 |
| 15 | Chaudes-Aigues | 15045 | 000 | 0C | 743 |
| 15 | Chaudes-Aigues | 15045 | 000 | 0C | 744 |
| 15 | Chaudes-Aigues | 15045 | 000 | 0D | 1 |
| 15 | Chaudes-Aigues | 15045 | 000 | 0D | 2 |
| 15 | Chaudes-Aigues | 15045 | 000 | 0D | 3 |
| 15 | Chaudes-Aigues | 15045 | 000 | 0D | 4 |
| 15 | Chaudes-Aigues | 15045 | 000 | 0D | 5 |
| 15 | Chaudes-Aigues | 15045 | 000 | 0D | 6 |
| 15 | Chaudes-Aigues | 15045 | 000 | 0D | 8 |
| 15 | Chaudes-Aigues | 15045 | 000 | 0D | 9 |
| 15 | Chaudes-Aigues | 15045 | 000 | 0D | 10 |
| 15 | Chaudes-Aigues | 15045 | 000 | 0D | 11 |
| 15 | Chaudes-Aigues | 15045 | 000 | 0D | 12 |
| 15 | Chaudes-Aigues | 15045 | 000 | 0D | 13 |
| 15 | Chaudes-Aigues | 15045 | 000 | 0D | 14 |
| 15 | Chaudes-Aigues | 15045 | 000 | 0D | 15 |
| 15 | Chaudes-Aigues | 15045 | 000 | 0D | 16 |
| 15 | Chaudes-Aigues | 15045 | 000 | 0D | 17 |
| 15 | Chaudes-Aigues | 15045 | 000 | 0D | 18 |
| 15 | Chaudes-Aigues | 15045 | 000 | 0D | 19 |
| 15 | Chaudes-Aigues | 15045 | 000 | 0D | 20 |
| 15 | Chaudes-Aigues | 15045 | 000 | 0D | 21 |

| Dept | Nom Commune | INSEE | Pre_Sect | SECTION | N° Parcelle |
|------|----------------|-------|----------|---------|-------------|
| 15 | Chaudes-Aigues | 15045 | 000 | OD | 22 |
| 15 | Chaudes-Aigues | 15045 | 000 | OD | 23 |
| 15 | Chaudes-Aigues | 15045 | 000 | OD | 24 |
| 15 | Chaudes-Aigues | 15045 | 000 | OD | 25 |
| 15 | Chaudes-Aigues | 15045 | 000 | OD | 26 |
| 15 | Chaudes-Aigues | 15045 | 000 | OD | 27 |
| 15 | Chaudes-Aigues | 15045 | 000 | OD | 28 |
| 15 | Chaudes-Aigues | 15045 | 000 | OD | 29 |
| 15 | Chaudes-Aigues | 15045 | 000 | OD | 30 |
| 15 | Chaudes-Aigues | 15045 | 000 | OD | 32 |
| 15 | Chaudes-Aigues | 15045 | 000 | OD | 33 |
| 15 | Chaudes-Aigues | 15045 | 000 | OD | 34 |
| 15 | Chaudes-Aigues | 15045 | 000 | OD | 35 |
| 15 | Chaudes-Aigues | 15045 | 000 | OD | 36 |
| 15 | Chaudes-Aigues | 15045 | 000 | OD | 37 |
| 15 | Chaudes-Aigues | 15045 | 000 | OD | 38 |
| 15 | Chaudes-Aigues | 15045 | 000 | OD | 39 |
| 15 | Chaudes-Aigues | 15045 | 000 | OD | 40 |
| 15 | Chaudes-Aigues | 15045 | 000 | OD | 41 |
| 15 | Chaudes-Aigues | 15045 | 000 | OD | 42 |
| 15 | Chaudes-Aigues | 15045 | 000 | OD | 43 |
| 15 | Chaudes-Aigues | 15045 | 000 | OD | 44 |
| 15 | Chaudes-Aigues | 15045 | 000 | OD | 45 |
| 15 | Chaudes-Aigues | 15045 | 000 | OD | 46 |
| 15 | Chaudes-Aigues | 15045 | 000 | OD | 47 |
| 15 | Chaudes-Aigues | 15045 | 000 | OD | 48 |
| 15 | Chaudes-Aigues | 15045 | 000 | OD | 49 |
| 15 | Chaudes-Aigues | 15045 | 000 | OD | 50 |
| 15 | Chaudes-Aigues | 15045 | 000 | OD | 51 |
| 15 | Chaudes-Aigues | 15045 | 000 | OD | 52 |
| 15 | Chaudes-Aigues | 15045 | 000 | OD | 53 |
| 15 | Chaudes-Aigues | 15045 | 000 | OD | 54 |
| 15 | Chaudes-Aigues | 15045 | 000 | OD | 55 |
| 15 | Chaudes-Aigues | 15045 | 000 | OD | 56 |
| 15 | Chaudes-Aigues | 15045 | 000 | OD | 57 |
| 15 | Chaudes-Aigues | 15045 | 000 | OD | 58 |
| 15 | Chaudes-Aigues | 15045 | 000 | OD | 59 |
| 15 | Chaudes-Aigues | 15045 | 000 | OD | 60 |
| 15 | Chaudes-Aigues | 15045 | 000 | OD | 61 |
| 15 | Chaudes-Aigues | 15045 | 000 | OD | 62 |
| 15 | Chaudes-Aigues | 15045 | 000 | OD | 63 |
| 15 | Chaudes-Aigues | 15045 | 000 | OD | 64 |
| 15 | Chaudes-Aigues | 15045 | 000 | OD | 65 |
| 15 | Chaudes-Aigues | 15045 | 000 | OD | 66 |
| 15 | Chaudes-Aigues | 15045 | 000 | OD | 67 |
| 15 | Chaudes-Aigues | 15045 | 000 | OD | 68 |
| 15 | Chaudes-Aigues | 15045 | 000 | OD | 69 |
| 15 | Chaudes-Aigues | 15045 | 000 | OD | 70 |
| 15 | Chaudes-Aigues | 15045 | 000 | OD | 71 |
| 15 | Chaudes-Aigues | 15045 | 000 | OD | 72 |
| 15 | Chaudes-Aigues | 15045 | 000 | OD | 73 |
| 15 | Chaudes-Aigues | 15045 | 000 | OD | 74 |
| 15 | Chaudes-Aigues | 15045 | 000 | OD | 75 |
| 15 | Chaudes-Aigues | 15045 | 000 | OD | 76 |
| 15 | Chaudes-Aigues | 15045 | 000 | OD | 77 |
| 15 | Chaudes-Aigues | 15045 | 000 | OD | 78 |
| 15 | Chaudes-Aigues | 15045 | 000 | OD | 79 |
| 15 | Chaudes-Aigues | 15045 | 000 | OD | 80 |
| 15 | Chaudes-Aigues | 15045 | 000 | OD | 81 |
| 15 | Chaudes-Aigues | 15045 | 000 | OD | 82 |
| 15 | Chaudes-Aigues | 15045 | 000 | OD | 83 |
| 15 | Chaudes-Aigues | 15045 | 000 | OD | 84 |
| 15 | Chaudes-Aigues | 15045 | 000 | OD | 85 |
| 15 | Chaudes-Aigues | 15045 | 000 | OD | 86 |
| 15 | Chaudes-Aigues | 15045 | 000 | OD | 87 |
| 15 | Chaudes-Aigues | 15045 | 000 | OD | 88 |
| 15 | Chaudes-Aigues | 15045 | 000 | OD | 89 |
| 15 | Chaudes-Aigues | 15045 | 000 | OD | 90 |
| 15 | Chaudes-Aigues | 15045 | 000 | OD | 91 |
| 15 | Chaudes-Aigues | 15045 | 000 | OD | 92 |
| 15 | Chaudes-Aigues | 15045 | 000 | OD | 93 |
| 15 | Chaudes-Aigues | 15045 | 000 | OD | 94 |
| 15 | Chaudes-Aigues | 15045 | 000 | OD | 95 |
| 15 | Chaudes-Aigues | 15045 | 000 | OD | 96 |
| 15 | Chaudes-Aigues | 15045 | 000 | OD | 97 |
| 15 | Chaudes-Aigues | 15045 | 000 | OD | 98 |
| 15 | Chaudes-Aigues | 15045 | 000 | OD | 99 |
| 15 | Chaudes-Aigues | 15045 | 000 | OD | 100 |
| 15 | Chaudes-Aigues | 15045 | 000 | OD | 101 |
| 15 | Chaudes-Aigues | 15045 | 000 | OD | 102 |
| 15 | Chaudes-Aigues | 15045 | 000 | OD | 103 |
| 15 | Chaudes-Aigues | 15045 | 000 | OD | 104 |
| 15 | Chaudes-Aigues | 15045 | 000 | OD | 105 |
| 15 | Chaudes-Aigues | 15045 | 000 | OD | 106 |
| 15 | Chaudes-Aigues | 15045 | 000 | OD | 107 |
| 15 | Chaudes-Aigues | 15045 | 000 | OD | 108 |
| 15 | Chaudes-Aigues | 15045 | 000 | OD | 109 |

| Dept | Nom Commune | INSEE | Pre_Sect | SECTION | N° Parcelle |
|------|----------------|-------|----------|---------|-------------|
| 15 | Chaudes-Aigues | 15045 | 000 | OD | 110 |
| 15 | Chaudes-Aigues | 15045 | 000 | OD | 111 |
| 15 | Chaudes-Aigues | 15045 | 000 | OD | 112 |
| 15 | Chaudes-Aigues | 15045 | 000 | OD | 113 |
| 15 | Chaudes-Aigues | 15045 | 000 | OD | 114 |
| 15 | Chaudes-Aigues | 15045 | 000 | OD | 115 |
| 15 | Chaudes-Aigues | 15045 | 000 | OD | 116 |
| 15 | Chaudes-Aigues | 15045 | 000 | OD | 117 |
| 15 | Chaudes-Aigues | 15045 | 000 | OD | 118 |
| 15 | Chaudes-Aigues | 15045 | 000 | OD | 119 |
| 15 | Chaudes-Aigues | 15045 | 000 | OD | 120 |
| 15 | Chaudes-Aigues | 15045 | 000 | OD | 121 |
| 15 | Chaudes-Aigues | 15045 | 000 | OD | 122 |
| 15 | Chaudes-Aigues | 15045 | 000 | OD | 123 |
| 15 | Chaudes-Aigues | 15045 | 000 | OD | 124 |
| 15 | Chaudes-Aigues | 15045 | 000 | OD | 125 |
| 15 | Chaudes-Aigues | 15045 | 000 | OD | 126 |
| 15 | Chaudes-Aigues | 15045 | 000 | OD | 127 |
| 15 | Chaudes-Aigues | 15045 | 000 | OD | 128 |
| 15 | Chaudes-Aigues | 15045 | 000 | OD | 129 |
| 15 | Chaudes-Aigues | 15045 | 000 | OD | 130 |
| 15 | Chaudes-Aigues | 15045 | 000 | OD | 131 |
| 15 | Chaudes-Aigues | 15045 | 000 | OD | 132 |
| 15 | Chaudes-Aigues | 15045 | 000 | OD | 133 |
| 15 | Chaudes-Aigues | 15045 | 000 | OD | 136 |
| 15 | Chaudes-Aigues | 15045 | 000 | OD | 137 |
| 15 | Chaudes-Aigues | 15045 | 000 | OD | 138 |
| 15 | Chaudes-Aigues | 15045 | 000 | OD | 139 |
| 15 | Chaudes-Aigues | 15045 | 000 | OD | 145 |
| 15 | Chaudes-Aigues | 15045 | 000 | OD | 146 |
| 15 | Chaudes-Aigues | 15045 | 000 | OD | 147 |
| 15 | Chaudes-Aigues | 15045 | 000 | OD | 148 |
| 15 | Chaudes-Aigues | 15045 | 000 | OD | 149 |
| 15 | Chaudes-Aigues | 15045 | 000 | OD | 151 |
| 15 | Chaudes-Aigues | 15045 | 000 | OD | 152 |
| 15 | Chaudes-Aigues | 15045 | 000 | OD | 153 |
| 15 | Chaudes-Aigues | 15045 | 000 | OD | 154 |
| 15 | Chaudes-Aigues | 15045 | 000 | OD | 160 |
| 15 | Chaudes-Aigues | 15045 | 000 | OD | 161 |
| 15 | Chaudes-Aigues | 15045 | 000 | OD | 162 |
| 15 | Chaudes-Aigues | 15045 | 000 | OD | 163 |
| 15 | Chaudes-Aigues | 15045 | 000 | OD | 164 |
| 15 | Chaudes-Aigues | 15045 | 000 | OD | 165 |
| 15 | Chaudes-Aigues | 15045 | 000 | OD | 166 |
| 15 | Chaudes-Aigues | 15045 | 000 | OD | 167 |
| 15 | Chaudes-Aigues | 15045 | 000 | OD | 168 |
| 15 | Chaudes-Aigues | 15045 | 000 | OD | 169 |
| 15 | Chaudes-Aigues | 15045 | 000 | OD | 170 |
| 15 | Chaudes-Aigues | 15045 | 000 | OD | 171 |
| 15 | Chaudes-Aigues | 15045 | 000 | OD | 174 |
| 15 | Chaudes-Aigues | 15045 | 000 | OD | 175 |
| 15 | Chaudes-Aigues | 15045 | 000 | OD | 176 |
| 15 | Chaudes-Aigues | 15045 | 000 | OD | 177 |
| 15 | Chaudes-Aigues | 15045 | 000 | OD | 178 |
| 15 | Chaudes-Aigues | 15045 | 000 | OD | 179 |
| 15 | Chaudes-Aigues | 15045 | 000 | OD | 180 |
| 15 | Chaudes-Aigues | 15045 | 000 | OD | 181 |
| 15 | Chaudes-Aigues | 15045 | 000 | OD | 182 |
| 15 | Chaudes-Aigues | 15045 | 000 | OD | 183 |
| 15 | Chaudes-Aigues | 15045 | 000 | OD | 184 |
| 15 | Chaudes-Aigues | 15045 | 000 | OD | 185 |
| 15 | Chaudes-Aigues | 15045 | 000 | OD | 186 |
| 15 | Chaudes-Aigues | 15045 | 000 | OD | 187 |
| 15 | Chaudes-Aigues | 15045 | 000 | OD | 188 |
| 15 | Chaudes-Aigues | 15045 | 000 | OD | 189 |
| 15 | Chaudes-Aigues | 15045 | 000 | OD | 190 |
| 15 | Chaudes-Aigues | 15045 | 000 | OD | 191 |
| 15 | Chaudes-Aigues | 15045 | 000 | OD | 192 |
| 15 | Chaudes-Aigues | 15045 | 000 | OD | 193 |
| 15 | Chaudes-Aigues | 15045 | 000 | OD | 194 |
| 15 | Chaudes-Aigues | 15045 | 000 | OD | 195 |
| 15 | Chaudes-Aigues | 15045 | 000 | OD | 198 |
| 15 | Chaudes-Aigues | 15045 | 000 | OD | 199 |
| 15 | Chaudes-Aigues | 15045 | 000 | OD | 200 |
| 15 | Chaudes-Aigues | 15045 | 000 | OD | 201 |
| 15 | Chaudes-Aigues | 15045 | 000 | OD | 202 |
| 15 | Chaudes-Aigues | 15045 | 000 | OD | 203 |
| 15 | Chaudes-Aigues | 15045 | 000 | OD | 204 |
| 15 | Chaudes-Aigues | 15045 | 000 | OD | 207 |
| 15 | Chaudes-Aigues | 15045 | 000 | OD | 208 |
| 15 | Chaudes-Aigues | 15045 | 000 | OD | 209 |
| 15 | Chaudes-Aigues | 15045 | 000 | OD | 212 |
| 15 | Chaudes-Aigues | 15045 | 000 | OD | 213 |
| 15 | Chaudes-Aigues | 15045 | 000 | OD | 214 |
| 15 | Chaudes-Aigues | 15045 | 000 | OD | 215 |
| 15 | Chaudes-Aigues | 15045 | 000 | OD | 216 |
| 15 | Chaudes-Aigues | 15045 | 000 | OD | 217 |

| Dept | Nom Commune | INSEE | Pre_Sect | SECTION | N° Parcelle |
|------|----------------|-------|----------|---------|-------------|
| 15 | Chaudes-Aigues | 15045 | 000 | OD | 218 |
| 15 | Chaudes-Aigues | 15045 | 000 | OD | 219 |
| 15 | Chaudes-Aigues | 15045 | 000 | OD | 220 |
| 15 | Chaudes-Aigues | 15045 | 000 | OD | 221 |
| 15 | Chaudes-Aigues | 15045 | 000 | OD | 222 |
| 15 | Chaudes-Aigues | 15045 | 000 | OD | 223 |
| 15 | Chaudes-Aigues | 15045 | 000 | OD | 224 |
| 15 | Chaudes-Aigues | 15045 | 000 | OD | 225 |
| 15 | Chaudes-Aigues | 15045 | 000 | OD | 226 |
| 15 | Chaudes-Aigues | 15045 | 000 | OD | 227 |
| 15 | Chaudes-Aigues | 15045 | 000 | OD | 228 |
| 15 | Chaudes-Aigues | 15045 | 000 | OD | 229 |
| 15 | Chaudes-Aigues | 15045 | 000 | OD | 230 |
| 15 | Chaudes-Aigues | 15045 | 000 | OD | 231 |
| 15 | Chaudes-Aigues | 15045 | 000 | OD | 232 |
| 15 | Chaudes-Aigues | 15045 | 000 | OD | 233 |
| 15 | Chaudes-Aigues | 15045 | 000 | OD | 234 |
| 15 | Chaudes-Aigues | 15045 | 000 | OD | 235 |
| 15 | Chaudes-Aigues | 15045 | 000 | OD | 236 |
| 15 | Chaudes-Aigues | 15045 | 000 | OD | 237 |
| 15 | Chaudes-Aigues | 15045 | 000 | OD | 238 |
| 15 | Chaudes-Aigues | 15045 | 000 | OD | 239 |
| 15 | Chaudes-Aigues | 15045 | 000 | OD | 240 |
| 15 | Chaudes-Aigues | 15045 | 000 | OD | 241 |
| 15 | Chaudes-Aigues | 15045 | 000 | OD | 242 |
| 15 | Chaudes-Aigues | 15045 | 000 | OD | 243 |
| 15 | Chaudes-Aigues | 15045 | 000 | OD | 244 |
| 15 | Chaudes-Aigues | 15045 | 000 | OD | 245 |
| 15 | Chaudes-Aigues | 15045 | 000 | OD | 246 |
| 15 | Chaudes-Aigues | 15045 | 000 | OD | 247 |
| 15 | Chaudes-Aigues | 15045 | 000 | OD | 248 |
| 15 | Chaudes-Aigues | 15045 | 000 | OD | 249 |
| 15 | Chaudes-Aigues | 15045 | 000 | OD | 250 |
| 15 | Chaudes-Aigues | 15045 | 000 | OD | 251 |
| 15 | Chaudes-Aigues | 15045 | 000 | OD | 252 |
| 15 | Chaudes-Aigues | 15045 | 000 | OD | 253 |
| 15 | Chaudes-Aigues | 15045 | 000 | OD | 254 |
| 15 | Chaudes-Aigues | 15045 | 000 | OD | 255 |
| 15 | Chaudes-Aigues | 15045 | 000 | OD | 256 |
| 15 | Chaudes-Aigues | 15045 | 000 | OD | 257 |
| 15 | Chaudes-Aigues | 15045 | 000 | OD | 258 |
| 15 | Chaudes-Aigues | 15045 | 000 | OD | 259 |
| 15 | Chaudes-Aigues | 15045 | 000 | OD | 260 |
| 15 | Chaudes-Aigues | 15045 | 000 | OD | 261 |
| 15 | Chaudes-Aigues | 15045 | 000 | OD | 262 |
| 15 | Chaudes-Aigues | 15045 | 000 | OD | 263 |
| 15 | Chaudes-Aigues | 15045 | 000 | OD | 264 |
| 15 | Chaudes-Aigues | 15045 | 000 | OD | 265 |
| 15 | Chaudes-Aigues | 15045 | 000 | OD | 266 |
| 15 | Chaudes-Aigues | 15045 | 000 | OD | 267 |
| 15 | Chaudes-Aigues | 15045 | 000 | OD | 268 |
| 15 | Chaudes-Aigues | 15045 | 000 | OD | 269 |
| 15 | Chaudes-Aigues | 15045 | 000 | OD | 270 |
| 15 | Chaudes-Aigues | 15045 | 000 | OD | 271 |
| 15 | Chaudes-Aigues | 15045 | 000 | OD | 272 |
| 15 | Chaudes-Aigues | 15045 | 000 | OD | 273 |
| 15 | Chaudes-Aigues | 15045 | 000 | OD | 274 |
| 15 | Chaudes-Aigues | 15045 | 000 | OD | 275 |
| 15 | Chaudes-Aigues | 15045 | 000 | OD | 276 |
| 15 | Chaudes-Aigues | 15045 | 000 | OD | 277 |
| 15 | Chaudes-Aigues | 15045 | 000 | OD | 278 |
| 15 | Chaudes-Aigues | 15045 | 000 | OD | 279 |
| 15 | Chaudes-Aigues | 15045 | 000 | OD | 280 |
| 15 | Chaudes-Aigues | 15045 | 000 | OD | 281 |
| 15 | Chaudes-Aigues | 15045 | 000 | OD | 282 |
| 15 | Chaudes-Aigues | 15045 | 000 | OD | 283 |
| 15 | Chaudes-Aigues | 15045 | 000 | OD | 284 |
| 15 | Chaudes-Aigues | 15045 | 000 | OD | 285 |
| 15 | Chaudes-Aigues | 15045 | 000 | OD | 286 |
| 15 | Chaudes-Aigues | 15045 | 000 | OD | 287 |
| 15 | Chaudes-Aigues | 15045 | 000 | OD | 288 |
| 15 | Chaudes-Aigues | 15045 | 000 | OD | 289 |
| 15 | Chaudes-Aigues | 15045 | 000 | OD | 290 |
| 15 | Chaudes-Aigues | 15045 | 000 | OD | 291 |
| 15 | Chaudes-Aigues | 15045 | 000 | OD | 292 |
| 15 | Chaudes-Aigues | 15045 | 000 | OD | 293 |
| 15 | Chaudes-Aigues | 15045 | 000 | OD | 294 |
| 15 | Chaudes-Aigues | 15045 | 000 | OD | 295 |
| 15 | Chaudes-Aigues | 15045 | 000 | OD | 296 |
| 15 | Chaudes-Aigues | 15045 | 000 | OD | 297 |
| 15 | Chaudes-Aigues | 15045 | 000 | OD | 298 |
| 15 | Chaudes-Aigues | 15045 | 000 | OD | 299 |
| 15 | Chaudes-Aigues | 15045 | 000 | OD | 304 |
| 15 | Chaudes-Aigues | 15045 | 000 | OD | 307 |
| 15 | Chaudes-Aigues | 15045 | 000 | OD | 308 |
| 15 | Chaudes-Aigues | 15045 | 000 | OD | 310 |
| 15 | Chaudes-Aigues | 15045 | 000 | OD | 312 |

| Dept | Nom Commune | INSEE | Pre_Sect | SECTION | N° Parcelle |
|------|----------------|-------|----------|---------|-------------|
| 15 | Chaudes-Aigues | 15045 | 000 | OD | 313 |
| 15 | Chaudes-Aigues | 15045 | 000 | OD | 314 |
| 15 | Chaudes-Aigues | 15045 | 000 | OD | 315 |
| 15 | Chaudes-Aigues | 15045 | 000 | OD | 321 |
| 15 | Chaudes-Aigues | 15045 | 000 | OD | 323 |
| 15 | Chaudes-Aigues | 15045 | 000 | OD | 325 |
| 15 | Chaudes-Aigues | 15045 | 000 | OD | 327 |
| 15 | Chaudes-Aigues | 15045 | 000 | OD | 331 |
| 15 | Chaudes-Aigues | 15045 | 000 | OD | 334 |
| 15 | Chaudes-Aigues | 15045 | 000 | OD | 336 |
| 15 | Chaudes-Aigues | 15045 | 000 | OD | 338 |
| 15 | Chaudes-Aigues | 15045 | 000 | OD | 339 |
| 15 | Chaudes-Aigues | 15045 | 000 | OD | 341 |
| 15 | Chaudes-Aigues | 15045 | 000 | OD | 342 |
| 15 | Chaudes-Aigues | 15045 | 000 | OD | 343 |
| 15 | Chaudes-Aigues | 15045 | 000 | OD | 344 |
| 15 | Chaudes-Aigues | 15045 | 000 | OD | 345 |
| 15 | Chaudes-Aigues | 15045 | 000 | OD | 346 |
| 15 | Chaudes-Aigues | 15045 | 000 | OD | 347 |
| 15 | Chaudes-Aigues | 15045 | 000 | OD | 348 |
| 15 | Chaudes-Aigues | 15045 | 000 | OD | 349 |
| 15 | Chaudes-Aigues | 15045 | 000 | OD | 350 |
| 15 | Chaudes-Aigues | 15045 | 000 | OD | 351 |
| 15 | Chaudes-Aigues | 15045 | 000 | OD | 352 |
| 15 | Chaudes-Aigues | 15045 | 000 | OD | 353 |
| 15 | Chaudes-Aigues | 15045 | 000 | OD | 354 |
| 15 | Chaudes-Aigues | 15045 | 000 | OD | 355 |
| 15 | Chaudes-Aigues | 15045 | 000 | OD | 357 |
| 15 | Chaudes-Aigues | 15045 | 000 | OD | 360 |
| 15 | Chaudes-Aigues | 15045 | 000 | OE | 1 |
| 15 | Chaudes-Aigues | 15045 | 000 | OE | 2 |
| 15 | Chaudes-Aigues | 15045 | 000 | OE | 3 |
| 15 | Chaudes-Aigues | 15045 | 000 | OE | 4 |
| 15 | Chaudes-Aigues | 15045 | 000 | OE | 5 |
| 15 | Chaudes-Aigues | 15045 | 000 | OE | 6 |
| 15 | Chaudes-Aigues | 15045 | 000 | OE | 7 |
| 15 | Chaudes-Aigues | 15045 | 000 | OE | 8 |
| 15 | Chaudes-Aigues | 15045 | 000 | OE | 9 |
| 15 | Chaudes-Aigues | 15045 | 000 | OE | 10 |
| 15 | Chaudes-Aigues | 15045 | 000 | OE | 11 |
| 15 | Chaudes-Aigues | 15045 | 000 | OE | 12 |
| 15 | Chaudes-Aigues | 15045 | 000 | OE | 13 |
| 15 | Chaudes-Aigues | 15045 | 000 | OE | 14 |
| 15 | Chaudes-Aigues | 15045 | 000 | OE | 15 |
| 15 | Chaudes-Aigues | 15045 | 000 | OE | 16 |
| 15 | Chaudes-Aigues | 15045 | 000 | OE | 17 |
| 15 | Chaudes-Aigues | 15045 | 000 | OE | 18 |
| 15 | Chaudes-Aigues | 15045 | 000 | OE | 19 |
| 15 | Chaudes-Aigues | 15045 | 000 | OE | 20 |
| 15 | Chaudes-Aigues | 15045 | 000 | OE | 21 |
| 15 | Chaudes-Aigues | 15045 | 000 | OE | 22 |
| 15 | Chaudes-Aigues | 15045 | 000 | OE | 23 |
| 15 | Chaudes-Aigues | 15045 | 000 | OE | 24 |
| 15 | Chaudes-Aigues | 15045 | 000 | OE | 25 |
| 15 | Chaudes-Aigues | 15045 | 000 | OE | 26 |
| 15 | Chaudes-Aigues | 15045 | 000 | OE | 27 |
| 15 | Chaudes-Aigues | 15045 | 000 | OE | 28 |
| 15 | Chaudes-Aigues | 15045 | 000 | OE | 29 |
| 15 | Chaudes-Aigues | 15045 | 000 | OE | 30 |
| 15 | Chaudes-Aigues | 15045 | 000 | OE | 31 |
| 15 | Chaudes-Aigues | 15045 | 000 | OE | 32 |
| 15 | Chaudes-Aigues | 15045 | 000 | OE | 33 |
| 15 | Chaudes-Aigues | 15045 | 000 | OE | 34 |
| 15 | Chaudes-Aigues | 15045 | 000 | OE | 35 |
| 15 | Chaudes-Aigues | 15045 | 000 | OE | 36 |
| 15 | Chaudes-Aigues | 15045 | 000 | OE | 37 |
| 15 | Chaudes-Aigues | 15045 | 000 | OE | 38 |
| 15 | Chaudes-Aigues | 15045 | 000 | OE | 39 |
| 15 | Chaudes-Aigues | 15045 | 000 | OE | 40 |
| 15 | Chaudes-Aigues | 15045 | 000 | OE | 42 |
| 15 | Chaudes-Aigues | 15045 | 000 | OE | 43 |
| 15 | Chaudes-Aigues | 15045 | 000 | OE | 44 |
| 15 | Chaudes-Aigues | 15045 | 000 | OE | 47 |
| 15 | Chaudes-Aigues | 15045 | 000 | OE | 48 |
| 15 | Chaudes-Aigues | 15045 | 000 | OE | 49 |
| 15 | Chaudes-Aigues | 15045 | 000 | OE | 50 |
| 15 | Chaudes-Aigues | 15045 | 000 | OE | 51 |
| 15 | Chaudes-Aigues | 15045 | 000 | OE | 52 |
| 15 | Chaudes-Aigues | 15045 | 000 | OE | 53 |
| 15 | Chaudes-Aigues | 15045 | 000 | OE | 54 |
| 15 | Chaudes-Aigues | 15045 | 000 | OE | 55 |
| 15 | Chaudes-Aigues | 15045 | 000 | OE | 56 |
| 15 | Chaudes-Aigues | 15045 | 000 | OE | 57 |
| 15 | Chaudes-Aigues | 15045 | 000 | OE | 58 |
| 15 | Chaudes-Aigues | 15045 | 000 | OE | 59 |
| 15 | Chaudes-Aigues | 15045 | 000 | OE | 60 |
| 15 | Chaudes-Aigues | 15045 | 000 | OE | 61 |

| Dept | Nom Commune | INSEE | Pre_Sect | SECTION | N° Parcelle |
|------|----------------|-------|----------|---------|-------------|
| 15 | Chaudes-Aigues | 15045 | 000 | 0E | 62 |
| 15 | Chaudes-Aigues | 15045 | 000 | 0E | 63 |
| 15 | Chaudes-Aigues | 15045 | 000 | 0E | 64 |
| 15 | Chaudes-Aigues | 15045 | 000 | 0E | 65 |
| 15 | Chaudes-Aigues | 15045 | 000 | 0E | 66 |
| 15 | Chaudes-Aigues | 15045 | 000 | 0E | 67 |
| 15 | Chaudes-Aigues | 15045 | 000 | 0E | 68 |
| 15 | Chaudes-Aigues | 15045 | 000 | 0E | 69 |
| 15 | Chaudes-Aigues | 15045 | 000 | 0E | 70 |
| 15 | Chaudes-Aigues | 15045 | 000 | 0E | 71 |
| 15 | Chaudes-Aigues | 15045 | 000 | 0E | 72 |
| 15 | Chaudes-Aigues | 15045 | 000 | 0E | 73 |
| 15 | Chaudes-Aigues | 15045 | 000 | 0E | 74 |
| 15 | Chaudes-Aigues | 15045 | 000 | 0E | 75 |
| 15 | Chaudes-Aigues | 15045 | 000 | 0E | 76 |
| 15 | Chaudes-Aigues | 15045 | 000 | 0E | 77 |
| 15 | Chaudes-Aigues | 15045 | 000 | 0E | 78 |
| 15 | Chaudes-Aigues | 15045 | 000 | 0E | 79 |
| 15 | Chaudes-Aigues | 15045 | 000 | 0E | 80 |
| 15 | Chaudes-Aigues | 15045 | 000 | 0E | 81 |
| 15 | Chaudes-Aigues | 15045 | 000 | 0E | 82 |
| 15 | Chaudes-Aigues | 15045 | 000 | 0E | 83 |
| 15 | Chaudes-Aigues | 15045 | 000 | 0E | 84 |
| 15 | Chaudes-Aigues | 15045 | 000 | 0E | 85 |
| 15 | Chaudes-Aigues | 15045 | 000 | 0E | 86 |
| 15 | Chaudes-Aigues | 15045 | 000 | 0E | 87 |
| 15 | Chaudes-Aigues | 15045 | 000 | 0E | 88 |
| 15 | Chaudes-Aigues | 15045 | 000 | 0E | 89 |
| 15 | Chaudes-Aigues | 15045 | 000 | 0E | 90 |
| 15 | Chaudes-Aigues | 15045 | 000 | 0E | 91 |
| 15 | Chaudes-Aigues | 15045 | 000 | 0E | 92 |
| 15 | Chaudes-Aigues | 15045 | 000 | 0E | 93 |
| 15 | Chaudes-Aigues | 15045 | 000 | 0E | 94 |
| 15 | Chaudes-Aigues | 15045 | 000 | 0E | 95 |
| 15 | Chaudes-Aigues | 15045 | 000 | 0E | 96 |
| 15 | Chaudes-Aigues | 15045 | 000 | 0E | 97 |
| 15 | Chaudes-Aigues | 15045 | 000 | 0E | 98 |
| 15 | Chaudes-Aigues | 15045 | 000 | 0E | 99 |
| 15 | Chaudes-Aigues | 15045 | 000 | 0E | 100 |
| 15 | Chaudes-Aigues | 15045 | 000 | 0E | 101 |
| 15 | Chaudes-Aigues | 15045 | 000 | 0E | 102 |
| 15 | Chaudes-Aigues | 15045 | 000 | 0E | 103 |
| 15 | Chaudes-Aigues | 15045 | 000 | 0E | 104 |
| 15 | Chaudes-Aigues | 15045 | 000 | 0E | 105 |
| 15 | Chaudes-Aigues | 15045 | 000 | 0E | 106 |
| 15 | Chaudes-Aigues | 15045 | 000 | 0E | 107 |
| 15 | Chaudes-Aigues | 15045 | 000 | 0E | 108 |
| 15 | Chaudes-Aigues | 15045 | 000 | 0E | 109 |
| 15 | Chaudes-Aigues | 15045 | 000 | 0E | 110 |
| 15 | Chaudes-Aigues | 15045 | 000 | 0E | 111 |
| 15 | Chaudes-Aigues | 15045 | 000 | 0E | 112 |
| 15 | Chaudes-Aigues | 15045 | 000 | 0E | 113 |
| 15 | Chaudes-Aigues | 15045 | 000 | 0E | 114 |
| 15 | Chaudes-Aigues | 15045 | 000 | 0E | 115 |
| 15 | Chaudes-Aigues | 15045 | 000 | 0E | 118 |
| 15 | Chaudes-Aigues | 15045 | 000 | 0E | 119 |
| 15 | Chaudes-Aigues | 15045 | 000 | 0E | 120 |
| 15 | Chaudes-Aigues | 15045 | 000 | 0E | 121 |
| 15 | Chaudes-Aigues | 15045 | 000 | 0E | 122 |
| 15 | Chaudes-Aigues | 15045 | 000 | 0E | 123 |
| 15 | Chaudes-Aigues | 15045 | 000 | 0E | 125 |
| 15 | Chaudes-Aigues | 15045 | 000 | 0E | 126 |
| 15 | Chaudes-Aigues | 15045 | 000 | 0E | 127 |
| 15 | Chaudes-Aigues | 15045 | 000 | 0E | 128 |
| 15 | Chaudes-Aigues | 15045 | 000 | 0E | 129 |
| 15 | Chaudes-Aigues | 15045 | 000 | 0E | 130 |
| 15 | Chaudes-Aigues | 15045 | 000 | 0E | 131 |
| 15 | Chaudes-Aigues | 15045 | 000 | 0E | 132 |
| 15 | Chaudes-Aigues | 15045 | 000 | 0E | 133 |
| 15 | Chaudes-Aigues | 15045 | 000 | 0E | 134 |
| 15 | Chaudes-Aigues | 15045 | 000 | 0E | 135 |
| 15 | Chaudes-Aigues | 15045 | 000 | 0E | 136 |
| 15 | Chaudes-Aigues | 15045 | 000 | 0E | 138 |
| 15 | Chaudes-Aigues | 15045 | 000 | 0E | 140 |
| 15 | Chaudes-Aigues | 15045 | 000 | 0E | 141 |
| 15 | Chaudes-Aigues | 15045 | 000 | 0E | 215 |
| 15 | Chaudes-Aigues | 15045 | 000 | 0E | 216 |
| 15 | Chaudes-Aigues | 15045 | 000 | 0E | 217 |
| 15 | Chaudes-Aigues | 15045 | 000 | 0E | 218 |
| 15 | Chaudes-Aigues | 15045 | 000 | 0E | 230 |
| 15 | Chaudes-Aigues | 15045 | 000 | 0E | 231 |
| 15 | Chaudes-Aigues | 15045 | 000 | 0E | 232 |
| 15 | Chaudes-Aigues | 15045 | 000 | 0E | 233 |
| 15 | Chaudes-Aigues | 15045 | 000 | 0E | 237 |
| 15 | Chaudes-Aigues | 15045 | 000 | 0E | 239 |
| 15 | Chaudes-Aigues | 15045 | 000 | 0E | 240 |
| 15 | Chaudes-Aigues | 15045 | 000 | 0E | 241 |

| Dept | Nom Commune | INSEE | Pre_Sect | SECTION | N° Parcelle |
|------|----------------|-------|----------|---------|-------------|
| 15 | Chaudes-Aigues | 15045 | 000 | 0E | 242 |
| 15 | Chaudes-Aigues | 15045 | 000 | 0E | 246 |
| 15 | Chaudes-Aigues | 15045 | 000 | 0E | 247 |
| 15 | Chaudes-Aigues | 15045 | 000 | 0E | 248 |
| 15 | Chaudes-Aigues | 15045 | 000 | 0E | 249 |
| 15 | Chaudes-Aigues | 15045 | 000 | 0E | 250 |
| 15 | Chaudes-Aigues | 15045 | 000 | 0E | 251 |
| 15 | Chaudes-Aigues | 15045 | 000 | 0E | 252 |
| 15 | Chaudes-Aigues | 15045 | 000 | 0E | 253 |
| 15 | Chaudes-Aigues | 15045 | 000 | 0E | 254 |
| 15 | Chaudes-Aigues | 15045 | 000 | 0E | 255 |
| 15 | Chaudes-Aigues | 15045 | 000 | 0E | 256 |
| 15 | Chaudes-Aigues | 15045 | 000 | 0E | 257 |
| 15 | Chaudes-Aigues | 15045 | 000 | 0E | 259 |
| 15 | Chaudes-Aigues | 15045 | 000 | 0E | 261 |
| 15 | Chaudes-Aigues | 15045 | 000 | 0E | 262 |
| 15 | Chaudes-Aigues | 15045 | 000 | 0E | 263 |
| 15 | Chaudes-Aigues | 15045 | 000 | 0E | 264 |
| 15 | Chaudes-Aigues | 15045 | 000 | 0E | 265 |
| 15 | Chaudes-Aigues | 15045 | 000 | 0E | 279 |
| 15 | Chaudes-Aigues | 15045 | 000 | 0E | 280 |
| 15 | Chaudes-Aigues | 15045 | 000 | 0E | 282 |
| 15 | Chaudes-Aigues | 15045 | 000 | 0E | 284 |
| 15 | Chaudes-Aigues | 15045 | 000 | 0E | 286 |
| 15 | Chaudes-Aigues | 15045 | 000 | 0E | 290 |
| 15 | Chaudes-Aigues | 15045 | 000 | 0E | 291 |
| 15 | Chaudes-Aigues | 15045 | 000 | 0E | 294 |
| 15 | Chaudes-Aigues | 15045 | 000 | 0E | 296 |
| 15 | Chaudes-Aigues | 15045 | 000 | 0E | 300 |
| 15 | Chaudes-Aigues | 15045 | 000 | 0E | 304 |
| 15 | Chaudes-Aigues | 15045 | 000 | 0E | 307 |
| 15 | Chaudes-Aigues | 15045 | 000 | 0E | 308 |
| 15 | Chaudes-Aigues | 15045 | 000 | 0E | 311 |
| 15 | Chaudes-Aigues | 15045 | 000 | 0E | 312 |
| 15 | Chaudes-Aigues | 15045 | 000 | 0E | 9125 |
| 15 | Chaudes-Aigues | 15045 | 000 | 0E | 9255 |
| 15 | Chaudes-Aigues | 15045 | 000 | AB | 23 |
| 15 | Chaudes-Aigues | 15045 | 000 | AB | 87 |
| 15 | Chaudes-Aigues | 15045 | 000 | AB | 88 |
| 15 | Chaudes-Aigues | 15045 | 000 | AB | 90 |
| 15 | Chaudes-Aigues | 15045 | 000 | AB | 92 |
| 15 | Chaudes-Aigues | 15045 | 000 | AB | 93 |
| 15 | Chaudes-Aigues | 15045 | 000 | AB | 94 |
| 15 | Chaudes-Aigues | 15045 | 000 | AB | 95 |
| 15 | Chaudes-Aigues | 15045 | 000 | AB | 96 |
| 15 | Chaudes-Aigues | 15045 | 000 | AB | 97 |
| 15 | Chaudes-Aigues | 15045 | 000 | AB | 98 |
| 15 | Chaudes-Aigues | 15045 | 000 | AB | 101 |
| 15 | Chaudes-Aigues | 15045 | 000 | AB | 102 |
| 15 | Chaudes-Aigues | 15045 | 000 | AB | 103 |
| 15 | Chaudes-Aigues | 15045 | 000 | AB | 105 |
| 15 | Chaudes-Aigues | 15045 | 000 | AB | 107 |
| 15 | Chaudes-Aigues | 15045 | 000 | AB | 108 |
| 15 | Chaudes-Aigues | 15045 | 000 | AB | 110 |
| 15 | Chaudes-Aigues | 15045 | 000 | AB | 111 |
| 15 | Chaudes-Aigues | 15045 | 000 | AB | 112 |
| 15 | Chaudes-Aigues | 15045 | 000 | AB | 113 |
| 15 | Chaudes-Aigues | 15045 | 000 | AB | 115 |
| 15 | Chaudes-Aigues | 15045 | 000 | AB | 116 |
| 15 | Chaudes-Aigues | 15045 | 000 | AB | 117 |
| 15 | Chaudes-Aigues | 15045 | 000 | AB | 530 |
| 15 | Chaudes-Aigues | 15045 | 000 | AB | 531 |
| 15 | Chaudes-Aigues | 15045 | 000 | AB | 550 |
| 15 | Chaudes-Aigues | 15045 | 000 | AB | 551 |
| 15 | Chaudes-Aigues | 15045 | 000 | AB | 569 |
| 15 | Chaudes-Aigues | 15045 | 000 | AB | 570 |
| 15 | Chaudes-Aigues | 15045 | 000 | AB | 594 |
| 15 | Chaudes-Aigues | 15045 | 000 | AB | 595 |
| 15 | Chaudes-Aigues | 15045 | 000 | AB | 596 |
| 15 | Chaudes-Aigues | 15045 | 000 | AB | 597 |
| 15 | Chaudes-Aigues | 15045 | 000 | AB | 598 |
| 15 | Chaudes-Aigues | 15045 | 000 | AB | 605 |
| 15 | Chaudes-Aigues | 15045 | 000 | AB | 606 |
| 15 | Espinasse | 15065 | 000 | 0A | 1 |
| 15 | Espinasse | 15065 | 000 | 0A | 2 |
| 15 | Espinasse | 15065 | 000 | 0A | 3 |
| 15 | Espinasse | 15065 | 000 | 0A | 4 |
| 15 | Espinasse | 15065 | 000 | 0A | 5 |
| 15 | Espinasse | 15065 | 000 | 0A | 6 |
| 15 | Espinasse | 15065 | 000 | 0A | 7 |
| 15 | Espinasse | 15065 | 000 | 0A | 8 |
| 15 | Espinasse | 15065 | 000 | 0A | 9 |
| 15 | Espinasse | 15065 | 000 | 0A | 10 |
| 15 | Espinasse | 15065 | 000 | 0A | 11 |
| 15 | Espinasse | 15065 | 000 | 0A | 12 |
| 15 | Espinasse | 15065 | 000 | 0A | 13 |
| 15 | Espinasse | 15065 | 000 | 0A | 14 |

| Dept | Nom Commune | INSEE | Pre_Sect | SECTION | N° Parcelle |
|------|-------------|-------|----------|---------|-------------|
| 15 | Espinasse | 15065 | 000 | 0A | 15 |
| 15 | Espinasse | 15065 | 000 | 0A | 16 |
| 15 | Espinasse | 15065 | 000 | 0A | 17 |
| 15 | Espinasse | 15065 | 000 | 0A | 18 |
| 15 | Espinasse | 15065 | 000 | 0A | 19 |
| 15 | Espinasse | 15065 | 000 | 0A | 20 |
| 15 | Espinasse | 15065 | 000 | 0A | 21 |
| 15 | Espinasse | 15065 | 000 | 0A | 22 |
| 15 | Espinasse | 15065 | 000 | 0A | 23 |
| 15 | Espinasse | 15065 | 000 | 0A | 24 |
| 15 | Espinasse | 15065 | 000 | 0A | 25 |
| 15 | Espinasse | 15065 | 000 | 0A | 26 |
| 15 | Espinasse | 15065 | 000 | 0A | 27 |
| 15 | Espinasse | 15065 | 000 | 0A | 28 |
| 15 | Espinasse | 15065 | 000 | 0A | 29 |
| 15 | Espinasse | 15065 | 000 | 0A | 30 |
| 15 | Espinasse | 15065 | 000 | 0A | 31 |
| 15 | Espinasse | 15065 | 000 | 0A | 32 |
| 15 | Espinasse | 15065 | 000 | 0A | 33 |
| 15 | Espinasse | 15065 | 000 | 0A | 34 |
| 15 | Espinasse | 15065 | 000 | 0A | 35 |
| 15 | Espinasse | 15065 | 000 | 0A | 36 |
| 15 | Espinasse | 15065 | 000 | 0A | 37 |
| 15 | Espinasse | 15065 | 000 | 0A | 40 |
| 15 | Espinasse | 15065 | 000 | 0A | 41 |
| 15 | Espinasse | 15065 | 000 | 0A | 42 |
| 15 | Espinasse | 15065 | 000 | 0A | 43 |
| 15 | Espinasse | 15065 | 000 | 0A | 44 |
| 15 | Espinasse | 15065 | 000 | 0A | 45 |
| 15 | Espinasse | 15065 | 000 | 0A | 46 |
| 15 | Espinasse | 15065 | 000 | 0A | 47 |
| 15 | Espinasse | 15065 | 000 | 0A | 48 |
| 15 | Espinasse | 15065 | 000 | 0A | 49 |
| 15 | Espinasse | 15065 | 000 | 0A | 50 |
| 15 | Espinasse | 15065 | 000 | 0A | 51 |
| 15 | Espinasse | 15065 | 000 | 0A | 53 |
| 15 | Espinasse | 15065 | 000 | 0A | 55 |
| 15 | Espinasse | 15065 | 000 | 0A | 56 |
| 15 | Espinasse | 15065 | 000 | 0A | 68 |
| 15 | Espinasse | 15065 | 000 | 0A | 69 |
| 15 | Espinasse | 15065 | 000 | 0A | 70 |
| 15 | Espinasse | 15065 | 000 | 0A | 71 |
| 15 | Espinasse | 15065 | 000 | 0A | 72 |
| 15 | Espinasse | 15065 | 000 | 0A | 73 |
| 15 | Espinasse | 15065 | 000 | 0A | 74 |
| 15 | Espinasse | 15065 | 000 | 0A | 75 |
| 15 | Espinasse | 15065 | 000 | 0A | 76 |
| 15 | Espinasse | 15065 | 000 | 0A | 77 |
| 15 | Espinasse | 15065 | 000 | 0A | 78 |
| 15 | Espinasse | 15065 | 000 | 0A | 79 |
| 15 | Espinasse | 15065 | 000 | 0A | 80 |
| 15 | Espinasse | 15065 | 000 | 0A | 81 |
| 15 | Espinasse | 15065 | 000 | 0A | 82 |
| 15 | Espinasse | 15065 | 000 | 0A | 83 |
| 15 | Espinasse | 15065 | 000 | 0A | 84 |
| 15 | Espinasse | 15065 | 000 | 0A | 85 |
| 15 | Espinasse | 15065 | 000 | 0A | 86 |
| 15 | Espinasse | 15065 | 000 | 0A | 87 |
| 15 | Espinasse | 15065 | 000 | 0A | 88 |
| 15 | Espinasse | 15065 | 000 | 0A | 89 |
| 15 | Espinasse | 15065 | 000 | 0A | 90 |
| 15 | Espinasse | 15065 | 000 | 0A | 91 |
| 15 | Espinasse | 15065 | 000 | 0A | 92 |
| 15 | Espinasse | 15065 | 000 | 0A | 93 |
| 15 | Espinasse | 15065 | 000 | 0A | 94 |
| 15 | Espinasse | 15065 | 000 | 0A | 95 |
| 15 | Espinasse | 15065 | 000 | 0A | 96 |
| 15 | Espinasse | 15065 | 000 | 0A | 97 |
| 15 | Espinasse | 15065 | 000 | 0A | 98 |
| 15 | Espinasse | 15065 | 000 | 0A | 99 |
| 15 | Espinasse | 15065 | 000 | 0A | 100 |
| 15 | Espinasse | 15065 | 000 | 0A | 101 |
| 15 | Espinasse | 15065 | 000 | 0A | 102 |
| 15 | Espinasse | 15065 | 000 | 0A | 103 |
| 15 | Espinasse | 15065 | 000 | 0A | 104 |
| 15 | Espinasse | 15065 | 000 | 0A | 105 |
| 15 | Espinasse | 15065 | 000 | 0A | 106 |
| 15 | Espinasse | 15065 | 000 | 0A | 107 |
| 15 | Espinasse | 15065 | 000 | 0A | 108 |
| 15 | Espinasse | 15065 | 000 | 0A | 109 |
| 15 | Espinasse | 15065 | 000 | 0A | 110 |
| 15 | Espinasse | 15065 | 000 | 0A | 111 |
| 15 | Espinasse | 15065 | 000 | 0A | 112 |
| 15 | Espinasse | 15065 | 000 | 0A | 113 |
| 15 | Espinasse | 15065 | 000 | 0A | 114 |
| 15 | Espinasse | 15065 | 000 | 0A | 115 |
| 15 | Espinasse | 15065 | 000 | 0A | 116 |

| Dept | Nom Commune | INSEE | Pre_Sect | SECTION | N° Parcelle |
|------|-------------|-------|----------|---------|-------------|
| 15 | Espinasse | 15065 | 000 | 0A | 117 |
| 15 | Espinasse | 15065 | 000 | 0A | 118 |
| 15 | Espinasse | 15065 | 000 | 0A | 119 |
| 15 | Espinasse | 15065 | 000 | 0A | 120 |
| 15 | Espinasse | 15065 | 000 | 0A | 121 |
| 15 | Espinasse | 15065 | 000 | 0A | 122 |
| 15 | Espinasse | 15065 | 000 | 0A | 123 |
| 15 | Espinasse | 15065 | 000 | 0A | 128 |
| 15 | Espinasse | 15065 | 000 | 0A | 129 |
| 15 | Espinasse | 15065 | 000 | 0A | 130 |
| 15 | Espinasse | 15065 | 000 | 0A | 131 |
| 15 | Espinasse | 15065 | 000 | 0A | 132 |
| 15 | Espinasse | 15065 | 000 | 0A | 133 |
| 15 | Espinasse | 15065 | 000 | 0A | 134 |
| 15 | Espinasse | 15065 | 000 | 0A | 135 |
| 15 | Espinasse | 15065 | 000 | 0A | 136 |
| 15 | Espinasse | 15065 | 000 | 0A | 137 |
| 15 | Espinasse | 15065 | 000 | 0A | 138 |
| 15 | Espinasse | 15065 | 000 | 0A | 139 |
| 15 | Espinasse | 15065 | 000 | 0A | 140 |
| 15 | Espinasse | 15065 | 000 | 0A | 141 |
| 15 | Espinasse | 15065 | 000 | 0A | 142 |
| 15 | Espinasse | 15065 | 000 | 0A | 143 |
| 15 | Espinasse | 15065 | 000 | 0A | 144 |
| 15 | Espinasse | 15065 | 000 | 0A | 145 |
| 15 | Espinasse | 15065 | 000 | 0A | 146 |
| 15 | Espinasse | 15065 | 000 | 0A | 147 |
| 15 | Espinasse | 15065 | 000 | 0A | 148 |
| 15 | Espinasse | 15065 | 000 | 0A | 220 |
| 15 | Espinasse | 15065 | 000 | 0A | 222 |
| 15 | Espinasse | 15065 | 000 | 0A | 223 |
| 15 | Espinasse | 15065 | 000 | 0A | 225 |
| 15 | Espinasse | 15065 | 000 | 0A | 226 |
| 15 | Espinasse | 15065 | 000 | 0A | 227 |
| 15 | Espinasse | 15065 | 000 | 0A | 228 |
| 15 | Espinasse | 15065 | 000 | 0A | 229 |
| 15 | Espinasse | 15065 | 000 | 0A | 230 |
| 15 | Espinasse | 15065 | 000 | 0A | 231 |
| 15 | Espinasse | 15065 | 000 | 0A | 232 |
| 15 | Espinasse | 15065 | 000 | 0A | 233 |
| 15 | Espinasse | 15065 | 000 | 0A | 234 |
| 15 | Espinasse | 15065 | 000 | 0A | 235 |
| 15 | Espinasse | 15065 | 000 | 0A | 236 |
| 15 | Espinasse | 15065 | 000 | 0A | 237 |
| 15 | Espinasse | 15065 | 000 | 0A | 238 |
| 15 | Espinasse | 15065 | 000 | 0A | 239 |
| 15 | Espinasse | 15065 | 000 | 0A | 240 |
| 15 | Espinasse | 15065 | 000 | 0A | 241 |
| 15 | Espinasse | 15065 | 000 | 0A | 242 |
| 15 | Espinasse | 15065 | 000 | 0A | 243 |
| 15 | Espinasse | 15065 | 000 | 0A | 244 |
| 15 | Espinasse | 15065 | 000 | 0A | 245 |
| 15 | Espinasse | 15065 | 000 | 0A | 246 |
| 15 | Espinasse | 15065 | 000 | 0A | 247 |
| 15 | Espinasse | 15065 | 000 | 0A | 248 |
| 15 | Espinasse | 15065 | 000 | 0A | 249 |
| 15 | Espinasse | 15065 | 000 | 0A | 250 |
| 15 | Espinasse | 15065 | 000 | 0A | 251 |
| 15 | Espinasse | 15065 | 000 | 0A | 252 |
| 15 | Espinasse | 15065 | 000 | 0A | 253 |
| 15 | Espinasse | 15065 | 000 | 0A | 254 |
| 15 | Espinasse | 15065 | 000 | 0A | 255 |
| 15 | Espinasse | 15065 | 000 | 0A | 256 |
| 15 | Espinasse | 15065 | 000 | 0A | 257 |
| 15 | Espinasse | 15065 | 000 | 0A | 258 |
| 15 | Espinasse | 15065 | 000 | 0A | 259 |
| 15 | Espinasse | 15065 | 000 | 0A | 260 |
| 15 | Espinasse | 15065 | 000 | 0A | 261 |
| 15 | Espinasse | 15065 | 000 | 0A | 262 |
| 15 | Espinasse | 15065 | 000 | 0A | 263 |
| 15 | Espinasse | 15065 | 000 | 0A | 264 |
| 15 | Espinasse | 15065 | 000 | 0A | 265 |
| 15 | Espinasse | 15065 | 000 | 0A | 266 |
| 15 | Espinasse | 15065 | 000 | 0A | 267 |
| 15 | Espinasse | 15065 | 000 | 0A | 268 |
| 15 | Espinasse | 15065 | 000 | 0A | 269 |
| 15 | Espinasse | 15065 | 000 | 0A | 270 |
| 15 | Espinasse | 15065 | 000 | 0A | 271 |
| 15 | Espinasse | 15065 | 000 | 0A | 272 |
| 15 | Espinasse | 15065 | 000 | 0A | 273 |
| 15 | Espinasse | 15065 | 000 | 0A | 274 |
| 15 | Espinasse | 15065 | 000 | 0A | 275 |
| 15 | Espinasse | 15065 | 000 | 0A | 276 |
| 15 | Espinasse | 15065 | 000 | 0A | 277 |
| 15 | Espinasse | 15065 | 000 | 0A | 278 |
| 15 | Espinasse | 15065 | 000 | 0A | 279 |
| 15 | Espinasse | 15065 | 000 | 0A | 280 |

| Dept | Nom Commune | INSEE | Pre_Sect | SECTION | N° Parcelle |
|------|-------------|-------|----------|---------|-------------|
| 15 | Espinasse | 15065 | 000 | 0A | 281 |
| 15 | Espinasse | 15065 | 000 | 0A | 282 |
| 15 | Espinasse | 15065 | 000 | 0A | 283 |
| 15 | Espinasse | 15065 | 000 | 0A | 285 |
| 15 | Espinasse | 15065 | 000 | 0A | 286 |
| 15 | Espinasse | 15065 | 000 | 0A | 287 |
| 15 | Espinasse | 15065 | 000 | 0A | 288 |
| 15 | Espinasse | 15065 | 000 | 0A | 289 |
| 15 | Espinasse | 15065 | 000 | 0A | 290 |
| 15 | Espinasse | 15065 | 000 | 0A | 292 |
| 15 | Espinasse | 15065 | 000 | 0A | 293 |
| 15 | Espinasse | 15065 | 000 | 0A | 294 |
| 15 | Espinasse | 15065 | 000 | 0A | 295 |
| 15 | Espinasse | 15065 | 000 | 0A | 297 |
| 15 | Espinasse | 15065 | 000 | 0A | 298 |
| 15 | Espinasse | 15065 | 000 | 0A | 300 |
| 15 | Espinasse | 15065 | 000 | 0A | 301 |
| 15 | Espinasse | 15065 | 000 | 0A | 302 |
| 15 | Espinasse | 15065 | 000 | 0A | 303 |
| 15 | Espinasse | 15065 | 000 | 0A | 304 |
| 15 | Espinasse | 15065 | 000 | 0A | 305 |
| 15 | Espinasse | 15065 | 000 | 0A | 306 |
| 15 | Espinasse | 15065 | 000 | 0A | 307 |
| 15 | Espinasse | 15065 | 000 | 0A | 308 |
| 15 | Espinasse | 15065 | 000 | 0A | 309 |
| 15 | Espinasse | 15065 | 000 | 0A | 310 |
| 15 | Espinasse | 15065 | 000 | 0A | 311 |
| 15 | Espinasse | 15065 | 000 | 0A | 312 |
| 15 | Espinasse | 15065 | 000 | 0A | 313 |
| 15 | Espinasse | 15065 | 000 | 0A | 314 |
| 15 | Espinasse | 15065 | 000 | 0A | 315 |
| 15 | Espinasse | 15065 | 000 | 0A | 316 |
| 15 | Espinasse | 15065 | 000 | 0A | 317 |
| 15 | Espinasse | 15065 | 000 | 0A | 319 |
| 15 | Espinasse | 15065 | 000 | 0A | 320 |
| 15 | Espinasse | 15065 | 000 | 0A | 324 |
| 15 | Espinasse | 15065 | 000 | 0A | 325 |
| 15 | Espinasse | 15065 | 000 | 0A | 326 |
| 15 | Espinasse | 15065 | 000 | 0A | 327 |
| 15 | Espinasse | 15065 | 000 | 0A | 328 |
| 15 | Espinasse | 15065 | 000 | 0A | 329 |
| 15 | Espinasse | 15065 | 000 | 0A | 330 |
| 15 | Espinasse | 15065 | 000 | 0A | 331 |
| 15 | Espinasse | 15065 | 000 | 0A | 332 |
| 15 | Espinasse | 15065 | 000 | 0A | 336 |
| 15 | Espinasse | 15065 | 000 | 0A | 339 |
| 15 | Espinasse | 15065 | 000 | 0A | 340 |
| 15 | Espinasse | 15065 | 000 | 0A | 341 |
| 15 | Espinasse | 15065 | 000 | 0A | 342 |
| 15 | Espinasse | 15065 | 000 | 0A | 343 |
| 15 | Espinasse | 15065 | 000 | 0A | 344 |
| 15 | Espinasse | 15065 | 000 | 0A | 345 |
| 15 | Espinasse | 15065 | 000 | 0A | 346 |
| 15 | Espinasse | 15065 | 000 | 0A | 347 |
| 15 | Espinasse | 15065 | 000 | 0A | 348 |
| 15 | Espinasse | 15065 | 000 | 0A | 349 |
| 15 | Espinasse | 15065 | 000 | 0A | 350 |
| 15 | Espinasse | 15065 | 000 | 0A | 351 |
| 15 | Espinasse | 15065 | 000 | 0A | 352 |
| 15 | Espinasse | 15065 | 000 | 0A | 353 |
| 15 | Espinasse | 15065 | 000 | 0A | 354 |
| 15 | Espinasse | 15065 | 000 | 0A | 355 |
| 15 | Espinasse | 15065 | 000 | 0A | 356 |
| 15 | Espinasse | 15065 | 000 | 0A | 364 |
| 15 | Espinasse | 15065 | 000 | 0A | 365 |
| 15 | Espinasse | 15065 | 000 | 0A | 367 |
| 15 | Espinasse | 15065 | 000 | 0A | 370 |
| 15 | Espinasse | 15065 | 000 | 0A | 372 |
| 15 | Espinasse | 15065 | 000 | 0A | 373 |
| 15 | Espinasse | 15065 | 000 | 0A | 374 |
| 15 | Espinasse | 15065 | 000 | 0A | 375 |
| 15 | Espinasse | 15065 | 000 | 0A | 377 |
| 15 | Espinasse | 15065 | 000 | 0A | 378 |
| 15 | Espinasse | 15065 | 000 | 0A | 380 |
| 15 | Espinasse | 15065 | 000 | 0A | 381 |
| 15 | Espinasse | 15065 | 000 | 0A | 382 |
| 15 | Espinasse | 15065 | 000 | 0A | 383 |
| 15 | Espinasse | 15065 | 000 | 0A | 384 |
| 15 | Espinasse | 15065 | 000 | 0A | 385 |
| 15 | Espinasse | 15065 | 000 | 0A | 387 |
| 15 | Espinasse | 15065 | 000 | 0A | 390 |
| 15 | Espinasse | 15065 | 000 | 0A | 393 |
| 15 | Espinasse | 15065 | 000 | 0A | 394 |
| 15 | Espinasse | 15065 | 000 | 0A | 396 |
| 15 | Espinasse | 15065 | 000 | 0A | 400 |
| 15 | Espinasse | 15065 | 000 | 0A | 401 |
| 15 | Espinasse | 15065 | 000 | 0A | 403 |

| Dept | Nom Commune | INSEE | Pre_Sect | SECTION | N° Parcelle |
|------|-------------|-------|----------|---------|-------------|
| 15 | Espinasse | 15065 | 000 | 0A | 407 |
| 15 | Espinasse | 15065 | 000 | 0A | 409 |
| 15 | Espinasse | 15065 | 000 | 0A | 410 |
| 15 | Espinasse | 15065 | 000 | 0A | 412 |
| 15 | Espinasse | 15065 | 000 | 0A | 414 |
| 15 | Espinasse | 15065 | 000 | 0A | 416 |
| 15 | Espinasse | 15065 | 000 | 0A | 418 |
| 15 | Espinasse | 15065 | 000 | 0A | 419 |
| 15 | Espinasse | 15065 | 000 | 0A | 420 |
| 15 | Espinasse | 15065 | 000 | 0A | 421 |
| 15 | Espinasse | 15065 | 000 | 0A | 423 |
| 15 | Espinasse | 15065 | 000 | 0A | 425 |
| 15 | Espinasse | 15065 | 000 | 0A | 427 |
| 15 | Espinasse | 15065 | 000 | 0A | 428 |
| 15 | Espinasse | 15065 | 000 | 0A | 430 |
| 15 | Espinasse | 15065 | 000 | 0A | 432 |
| 15 | Espinasse | 15065 | 000 | 0A | 433 |
| 15 | Espinasse | 15065 | 000 | 0A | 434 |
| 15 | Espinasse | 15065 | 000 | 0A | 436 |
| 15 | Espinasse | 15065 | 000 | 0A | 437 |
| 15 | Espinasse | 15065 | 000 | 0A | 439 |
| 15 | Espinasse | 15065 | 000 | 0A | 441 |
| 15 | Espinasse | 15065 | 000 | 0A | 443 |
| 15 | Espinasse | 15065 | 000 | 0A | 444 |
| 15 | Espinasse | 15065 | 000 | 0A | 447 |
| 15 | Espinasse | 15065 | 000 | 0A | 448 |
| 15 | Espinasse | 15065 | 000 | 0A | 449 |
| 15 | Espinasse | 15065 | 000 | 0A | 450 |
| 15 | Espinasse | 15065 | 000 | 0A | 451 |
| 15 | Espinasse | 15065 | 000 | 0A | 9427 |
| 15 | Espinasse | 15065 | 000 | 0A | 9437 |
| 15 | Espinasse | 15065 | 000 | 0B | 1 |
| 15 | Espinasse | 15065 | 000 | 0B | 2 |
| 15 | Espinasse | 15065 | 000 | 0B | 3 |
| 15 | Espinasse | 15065 | 000 | 0B | 4 |
| 15 | Espinasse | 15065 | 000 | 0B | 5 |
| 15 | Espinasse | 15065 | 000 | 0B | 6 |
| 15 | Espinasse | 15065 | 000 | 0B | 7 |
| 15 | Espinasse | 15065 | 000 | 0B | 8 |
| 15 | Espinasse | 15065 | 000 | 0B | 9 |
| 15 | Espinasse | 15065 | 000 | 0B | 11 |
| 15 | Espinasse | 15065 | 000 | 0B | 12 |
| 15 | Espinasse | 15065 | 000 | 0B | 13 |
| 15 | Espinasse | 15065 | 000 | 0B | 14 |
| 15 | Espinasse | 15065 | 000 | 0B | 15 |
| 15 | Espinasse | 15065 | 000 | 0B | 16 |
| 15 | Espinasse | 15065 | 000 | 0B | 17 |
| 15 | Espinasse | 15065 | 000 | 0B | 18 |
| 15 | Espinasse | 15065 | 000 | 0B | 19 |
| 15 | Espinasse | 15065 | 000 | 0B | 20 |
| 15 | Espinasse | 15065 | 000 | 0B | 21 |
| 15 | Espinasse | 15065 | 000 | 0B | 22 |
| 15 | Espinasse | 15065 | 000 | 0B | 23 |
| 15 | Espinasse | 15065 | 000 | 0B | 24 |
| 15 | Espinasse | 15065 | 000 | 0B | 25 |
| 15 | Espinasse | 15065 | 000 | 0B | 26 |
| 15 | Espinasse | 15065 | 000 | 0B | 27 |
| 15 | Espinasse | 15065 | 000 | 0B | 28 |
| 15 | Espinasse | 15065 | 000 | 0B | 29 |
| 15 | Espinasse | 15065 | 000 | 0B | 30 |
| 15 | Espinasse | 15065 | 000 | 0B | 31 |
| 15 | Espinasse | 15065 | 000 | 0B | 32 |
| 15 | Espinasse | 15065 | 000 | 0B | 33 |
| 15 | Espinasse | 15065 | 000 | 0B | 34 |
| 15 | Espinasse | 15065 | 000 | 0B | 35 |
| 15 | Espinasse | 15065 | 000 | 0B | 36 |
| 15 | Espinasse | 15065 | 000 | 0B | 37 |
| 15 | Espinasse | 15065 | 000 | 0B | 38 |
| 15 | Espinasse | 15065 | 000 | 0B | 39 |
| 15 | Espinasse | 15065 | 000 | 0B | 40 |
| 15 | Espinasse | 15065 | 000 | 0B | 41 |
| 15 | Espinasse | 15065 | 000 | 0B | 42 |
| 15 | Espinasse | 15065 | 000 | 0B | 43 |
| 15 | Espinasse | 15065 | 000 | 0B | 44 |
| 15 | Espinasse | 15065 | 000 | 0B | 45 |
| 15 | Espinasse | 15065 | 000 | 0B | 46 |
| 15 | Espinasse | 15065 | 000 | 0B | 47 |
| 15 | Espinasse | 15065 | 000 | 0B | 48 |
| 15 | Espinasse | 15065 | 000 | 0B | 49 |
| 15 | Espinasse | 15065 | 000 | 0B | 50 |
| 15 | Espinasse | 15065 | 000 | 0B | 51 |
| 15 | Espinasse | 15065 | 000 | 0B | 52 |
| 15 | Espinasse | 15065 | 000 | 0B | 53 |
| 15 | Espinasse | 15065 | 000 | 0B | 54 |
| 15 | Espinasse | 15065 | 000 | 0B | 55 |
| 15 | Espinasse | 15065 | 000 | 0B | 56 |
| 15 | Espinasse | 15065 | 000 | 0B | 57 |

| Dept | Nom Commune | INSEE | Pre_Sect | SECTION | N° Parcelle |
|------|-------------|-------|----------|---------|-------------|
| 15 | Espinasse | 15065 | 000 | 0B | 58 |
| 15 | Espinasse | 15065 | 000 | 0B | 59 |
| 15 | Espinasse | 15065 | 000 | 0B | 60 |
| 15 | Espinasse | 15065 | 000 | 0B | 61 |
| 15 | Espinasse | 15065 | 000 | 0B | 62 |
| 15 | Espinasse | 15065 | 000 | 0B | 63 |
| 15 | Espinasse | 15065 | 000 | 0B | 64 |
| 15 | Espinasse | 15065 | 000 | 0B | 65 |
| 15 | Espinasse | 15065 | 000 | 0B | 66 |
| 15 | Espinasse | 15065 | 000 | 0B | 67 |
| 15 | Espinasse | 15065 | 000 | 0B | 68 |
| 15 | Espinasse | 15065 | 000 | 0B | 69 |
| 15 | Espinasse | 15065 | 000 | 0B | 70 |
| 15 | Espinasse | 15065 | 000 | 0B | 71 |
| 15 | Espinasse | 15065 | 000 | 0B | 72 |
| 15 | Espinasse | 15065 | 000 | 0B | 73 |
| 15 | Espinasse | 15065 | 000 | 0B | 74 |
| 15 | Espinasse | 15065 | 000 | 0B | 75 |
| 15 | Espinasse | 15065 | 000 | 0B | 76 |
| 15 | Espinasse | 15065 | 000 | 0B | 77 |
| 15 | Espinasse | 15065 | 000 | 0B | 78 |
| 15 | Espinasse | 15065 | 000 | 0B | 79 |
| 15 | Espinasse | 15065 | 000 | 0B | 80 |
| 15 | Espinasse | 15065 | 000 | 0B | 81 |
| 15 | Espinasse | 15065 | 000 | 0B | 82 |
| 15 | Espinasse | 15065 | 000 | 0B | 83 |
| 15 | Espinasse | 15065 | 000 | 0B | 84 |
| 15 | Espinasse | 15065 | 000 | 0B | 85 |
| 15 | Espinasse | 15065 | 000 | 0B | 86 |
| 15 | Espinasse | 15065 | 000 | 0B | 87 |
| 15 | Espinasse | 15065 | 000 | 0B | 88 |
| 15 | Espinasse | 15065 | 000 | 0B | 89 |
| 15 | Espinasse | 15065 | 000 | 0B | 90 |
| 15 | Espinasse | 15065 | 000 | 0B | 91 |
| 15 | Espinasse | 15065 | 000 | 0B | 92 |
| 15 | Espinasse | 15065 | 000 | 0B | 93 |
| 15 | Espinasse | 15065 | 000 | 0B | 94 |
| 15 | Espinasse | 15065 | 000 | 0B | 95 |
| 15 | Espinasse | 15065 | 000 | 0B | 96 |
| 15 | Espinasse | 15065 | 000 | 0B | 97 |
| 15 | Espinasse | 15065 | 000 | 0B | 98 |
| 15 | Espinasse | 15065 | 000 | 0B | 99 |
| 15 | Espinasse | 15065 | 000 | 0B | 100 |
| 15 | Espinasse | 15065 | 000 | 0B | 101 |
| 15 | Espinasse | 15065 | 000 | 0B | 102 |
| 15 | Espinasse | 15065 | 000 | 0B | 103 |
| 15 | Espinasse | 15065 | 000 | 0B | 104 |
| 15 | Espinasse | 15065 | 000 | 0B | 105 |
| 15 | Espinasse | 15065 | 000 | 0B | 106 |
| 15 | Espinasse | 15065 | 000 | 0B | 107 |
| 15 | Espinasse | 15065 | 000 | 0B | 108 |
| 15 | Espinasse | 15065 | 000 | 0B | 109 |
| 15 | Espinasse | 15065 | 000 | 0B | 110 |
| 15 | Espinasse | 15065 | 000 | 0B | 111 |
| 15 | Espinasse | 15065 | 000 | 0B | 112 |
| 15 | Espinasse | 15065 | 000 | 0B | 113 |
| 15 | Espinasse | 15065 | 000 | 0B | 114 |
| 15 | Espinasse | 15065 | 000 | 0B | 115 |
| 15 | Espinasse | 15065 | 000 | 0B | 116 |
| 15 | Espinasse | 15065 | 000 | 0B | 117 |
| 15 | Espinasse | 15065 | 000 | 0B | 118 |
| 15 | Espinasse | 15065 | 000 | 0B | 120 |
| 15 | Espinasse | 15065 | 000 | 0B | 121 |
| 15 | Espinasse | 15065 | 000 | 0B | 122 |
| 15 | Espinasse | 15065 | 000 | 0B | 123 |
| 15 | Espinasse | 15065 | 000 | 0B | 124 |
| 15 | Espinasse | 15065 | 000 | 0B | 125 |
| 15 | Espinasse | 15065 | 000 | 0B | 126 |
| 15 | Espinasse | 15065 | 000 | 0B | 127 |
| 15 | Espinasse | 15065 | 000 | 0B | 128 |
| 15 | Espinasse | 15065 | 000 | 0B | 129 |
| 15 | Espinasse | 15065 | 000 | 0B | 130 |
| 15 | Espinasse | 15065 | 000 | 0B | 135 |
| 15 | Espinasse | 15065 | 000 | 0B | 136 |
| 15 | Espinasse | 15065 | 000 | 0B | 137 |
| 15 | Espinasse | 15065 | 000 | 0B | 138 |
| 15 | Espinasse | 15065 | 000 | 0B | 139 |
| 15 | Espinasse | 15065 | 000 | 0B | 140 |
| 15 | Espinasse | 15065 | 000 | 0B | 141 |
| 15 | Espinasse | 15065 | 000 | 0B | 142 |
| 15 | Espinasse | 15065 | 000 | 0B | 144 |
| 15 | Espinasse | 15065 | 000 | 0B | 145 |
| 15 | Espinasse | 15065 | 000 | 0B | 146 |
| 15 | Espinasse | 15065 | 000 | 0B | 147 |
| 15 | Espinasse | 15065 | 000 | 0B | 164 |
| 15 | Espinasse | 15065 | 000 | 0B | 261 |
| 15 | Espinasse | 15065 | 000 | 0B | 262 |

| Dept | Nom Commune | INSEE | Pre_Sect | SECTION | N° Parcelle |
|------|-------------|-------|----------|---------|-------------|
| 15 | Espinasse | 15065 | 000 | 0B | 401 |
| 15 | Espinasse | 15065 | 000 | 0B | 402 |
| 15 | Espinasse | 15065 | 000 | 0B | 403 |
| 15 | Espinasse | 15065 | 000 | 0B | 404 |
| 15 | Espinasse | 15065 | 000 | 0B | 405 |
| 15 | Espinasse | 15065 | 000 | 0B | 406 |
| 15 | Espinasse | 15065 | 000 | 0B | 407 |
| 15 | Espinasse | 15065 | 000 | 0B | 408 |
| 15 | Espinasse | 15065 | 000 | 0B | 409 |
| 15 | Espinasse | 15065 | 000 | 0B | 410 |
| 15 | Espinasse | 15065 | 000 | 0B | 411 |
| 15 | Espinasse | 15065 | 000 | 0B | 412 |
| 15 | Espinasse | 15065 | 000 | 0B | 413 |
| 15 | Espinasse | 15065 | 000 | 0B | 414 |
| 15 | Espinasse | 15065 | 000 | 0B | 415 |
| 15 | Espinasse | 15065 | 000 | 0B | 416 |
| 15 | Espinasse | 15065 | 000 | 0B | 417 |
| 15 | Espinasse | 15065 | 000 | 0B | 418 |
| 15 | Espinasse | 15065 | 000 | 0B | 419 |
| 15 | Espinasse | 15065 | 000 | 0B | 420 |
| 15 | Espinasse | 15065 | 000 | 0B | 421 |
| 15 | Espinasse | 15065 | 000 | 0B | 422 |
| 15 | Espinasse | 15065 | 000 | 0B | 423 |
| 15 | Espinasse | 15065 | 000 | 0B | 424 |
| 15 | Espinasse | 15065 | 000 | 0B | 425 |
| 15 | Espinasse | 15065 | 000 | 0B | 426 |
| 15 | Espinasse | 15065 | 000 | 0B | 427 |
| 15 | Espinasse | 15065 | 000 | 0B | 428 |
| 15 | Espinasse | 15065 | 000 | 0B | 429 |
| 15 | Espinasse | 15065 | 000 | 0B | 430 |
| 15 | Espinasse | 15065 | 000 | 0B | 431 |
| 15 | Espinasse | 15065 | 000 | 0B | 432 |
| 15 | Espinasse | 15065 | 000 | 0B | 433 |
| 15 | Espinasse | 15065 | 000 | 0B | 434 |
| 15 | Espinasse | 15065 | 000 | 0B | 435 |
| 15 | Espinasse | 15065 | 000 | 0B | 436 |
| 15 | Espinasse | 15065 | 000 | 0B | 437 |
| 15 | Espinasse | 15065 | 000 | 0B | 438 |
| 15 | Espinasse | 15065 | 000 | 0B | 439 |
| 15 | Espinasse | 15065 | 000 | 0B | 440 |
| 15 | Espinasse | 15065 | 000 | 0B | 441 |
| 15 | Espinasse | 15065 | 000 | 0B | 442 |
| 15 | Espinasse | 15065 | 000 | 0B | 443 |
| 15 | Espinasse | 15065 | 000 | 0B | 444 |
| 15 | Espinasse | 15065 | 000 | 0B | 445 |
| 15 | Espinasse | 15065 | 000 | 0B | 446 |
| 15 | Espinasse | 15065 | 000 | 0B | 447 |
| 15 | Espinasse | 15065 | 000 | 0B | 448 |
| 15 | Espinasse | 15065 | 000 | 0B | 449 |
| 15 | Espinasse | 15065 | 000 | 0B | 450 |
| 15 | Espinasse | 15065 | 000 | 0B | 451 |
| 15 | Espinasse | 15065 | 000 | 0B | 452 |
| 15 | Espinasse | 15065 | 000 | 0B | 454 |
| 15 | Espinasse | 15065 | 000 | 0B | 455 |
| 15 | Espinasse | 15065 | 000 | 0B | 456 |
| 15 | Espinasse | 15065 | 000 | 0B | 457 |
| 15 | Espinasse | 15065 | 000 | 0B | 458 |
| 15 | Espinasse | 15065 | 000 | 0B | 459 |
| 15 | Espinasse | 15065 | 000 | 0B | 460 |
| 15 | Espinasse | 15065 | 000 | 0B | 461 |
| 15 | Espinasse | 15065 | 000 | 0B | 463 |
| 15 | Espinasse | 15065 | 000 | 0B | 464 |
| 15 | Espinasse | 15065 | 000 | 0B | 465 |
| 15 | Espinasse | 15065 | 000 | 0B | 466 |
| 15 | Espinasse | 15065 | 000 | 0B | 467 |
| 15 | Espinasse | 15065 | 000 | 0B | 468 |
| 15 | Espinasse | 15065 | 000 | 0B | 538 |
| 15 | Espinasse | 15065 | 000 | 0B | 539 |
| 15 | Espinasse | 15065 | 000 | 0B | 540 |
| 15 | Espinasse | 15065 | 000 | 0B | 541 |
| 15 | Espinasse | 15065 | 000 | 0B | 542 |
| 15 | Espinasse | 15065 | 000 | 0B | 543 |
| 15 | Espinasse | 15065 | 000 | 0B | 544 |
| 15 | Espinasse | 15065 | 000 | 0B | 545 |
| 15 | Espinasse | 15065 | 000 | 0B | 546 |
| 15 | Espinasse | 15065 | 000 | 0B | 548 |
| 15 | Espinasse | 15065 | 000 | 0B | 549 |
| 15 | Espinasse | 15065 | 000 | 0B | 550 |
| 15 | Espinasse | 15065 | 000 | 0B | 551 |
| 15 | Espinasse | 15065 | 000 | 0B | 552 |
| 15 | Espinasse | 15065 | 000 | 0B | 553 |
| 15 | Espinasse | 15065 | 000 | 0B | 554 |
| 15 | Espinasse | 15065 | 000 | 0B | 555 |
| 15 | Espinasse | 15065 | 000 | 0B | 556 |
| 15 | Espinasse | 15065 | 000 | 0B | 557 |
| 15 | Espinasse | 15065 | 000 | 0B | 558 |
| 15 | Espinasse | 15065 | 000 | 0B | 559 |

| Dept | Nom Commune | INSEE | Pre_Sect | SECTION | N° Parcelle |
|------|-------------|-------|----------|---------|-------------|
| 15 | Espinasse | 15065 | 000 | 0B | 560 |
| 15 | Espinasse | 15065 | 000 | 0B | 563 |
| 15 | Espinasse | 15065 | 000 | 0B | 564 |
| 15 | Espinasse | 15065 | 000 | 0B | 579 |
| 15 | Espinasse | 15065 | 000 | 0B | 580 |
| 15 | Espinasse | 15065 | 000 | 0B | 581 |
| 15 | Espinasse | 15065 | 000 | 0B | 582 |
| 15 | Espinasse | 15065 | 000 | 0B | 595 |
| 15 | Espinasse | 15065 | 000 | 0B | 596 |
| 15 | Espinasse | 15065 | 000 | 0B | 604 |
| 15 | Espinasse | 15065 | 000 | 0B | 626 |
| 15 | Espinasse | 15065 | 000 | 0B | 627 |
| 15 | Espinasse | 15065 | 000 | 0B | 628 |
| 15 | Espinasse | 15065 | 000 | 0B | 629 |
| 15 | Espinasse | 15065 | 000 | 0B | 630 |
| 15 | Espinasse | 15065 | 000 | 0B | 631 |
| 15 | Espinasse | 15065 | 000 | 0B | 632 |
| 15 | Espinasse | 15065 | 000 | 0C | 1 |
| 15 | Espinasse | 15065 | 000 | 0C | 2 |
| 15 | Espinasse | 15065 | 000 | 0C | 3 |
| 15 | Espinasse | 15065 | 000 | 0C | 4 |
| 15 | Espinasse | 15065 | 000 | 0C | 5 |
| 15 | Espinasse | 15065 | 000 | 0C | 6 |
| 15 | Espinasse | 15065 | 000 | 0C | 7 |
| 15 | Espinasse | 15065 | 000 | 0C | 8 |
| 15 | Espinasse | 15065 | 000 | 0C | 9 |
| 15 | Espinasse | 15065 | 000 | 0C | 10 |
| 15 | Espinasse | 15065 | 000 | 0C | 11 |
| 15 | Espinasse | 15065 | 000 | 0C | 12 |
| 15 | Espinasse | 15065 | 000 | 0C | 13 |
| 15 | Espinasse | 15065 | 000 | 0C | 14 |
| 15 | Espinasse | 15065 | 000 | 0C | 15 |
| 15 | Espinasse | 15065 | 000 | 0C | 16 |
| 15 | Espinasse | 15065 | 000 | 0C | 17 |
| 15 | Espinasse | 15065 | 000 | 0C | 18 |
| 15 | Espinasse | 15065 | 000 | 0C | 19 |
| 15 | Espinasse | 15065 | 000 | 0C | 20 |
| 15 | Espinasse | 15065 | 000 | 0C | 21 |
| 15 | Espinasse | 15065 | 000 | 0C | 22 |
| 15 | Espinasse | 15065 | 000 | 0C | 23 |
| 15 | Espinasse | 15065 | 000 | 0C | 24 |
| 15 | Espinasse | 15065 | 000 | 0C | 25 |
| 15 | Espinasse | 15065 | 000 | 0C | 26 |
| 15 | Espinasse | 15065 | 000 | 0C | 28 |
| 15 | Espinasse | 15065 | 000 | 0C | 29 |
| 15 | Espinasse | 15065 | 000 | 0C | 30 |
| 15 | Espinasse | 15065 | 000 | 0C | 31 |
| 15 | Espinasse | 15065 | 000 | 0C | 32 |
| 15 | Espinasse | 15065 | 000 | 0C | 34 |
| 15 | Espinasse | 15065 | 000 | 0C | 36 |
| 15 | Espinasse | 15065 | 000 | 0C | 37 |
| 15 | Espinasse | 15065 | 000 | 0C | 38 |
| 15 | Espinasse | 15065 | 000 | 0C | 39 |
| 15 | Espinasse | 15065 | 000 | 0C | 40 |
| 15 | Espinasse | 15065 | 000 | 0C | 41 |
| 15 | Espinasse | 15065 | 000 | 0C | 42 |
| 15 | Espinasse | 15065 | 000 | 0C | 43 |
| 15 | Espinasse | 15065 | 000 | 0C | 44 |
| 15 | Espinasse | 15065 | 000 | 0C | 45 |
| 15 | Espinasse | 15065 | 000 | 0C | 46 |
| 15 | Espinasse | 15065 | 000 | 0C | 47 |
| 15 | Espinasse | 15065 | 000 | 0C | 48 |
| 15 | Espinasse | 15065 | 000 | 0C | 49 |
| 15 | Espinasse | 15065 | 000 | 0C | 50 |
| 15 | Espinasse | 15065 | 000 | 0C | 51 |
| 15 | Espinasse | 15065 | 000 | 0C | 52 |
| 15 | Espinasse | 15065 | 000 | 0C | 53 |
| 15 | Espinasse | 15065 | 000 | 0C | 54 |
| 15 | Espinasse | 15065 | 000 | 0C | 55 |
| 15 | Espinasse | 15065 | 000 | 0C | 56 |
| 15 | Espinasse | 15065 | 000 | 0C | 57 |
| 15 | Espinasse | 15065 | 000 | 0C | 59 |
| 15 | Espinasse | 15065 | 000 | 0C | 60 |
| 15 | Espinasse | 15065 | 000 | 0C | 61 |
| 15 | Espinasse | 15065 | 000 | 0C | 62 |
| 15 | Espinasse | 15065 | 000 | 0C | 63 |
| 15 | Espinasse | 15065 | 000 | 0C | 64 |
| 15 | Espinasse | 15065 | 000 | 0C | 65 |
| 15 | Espinasse | 15065 | 000 | 0C | 66 |
| 15 | Espinasse | 15065 | 000 | 0C | 67 |
| 15 | Espinasse | 15065 | 000 | 0C | 68 |
| 15 | Espinasse | 15065 | 000 | 0C | 69 |
| 15 | Espinasse | 15065 | 000 | 0C | 70 |
| 15 | Espinasse | 15065 | 000 | 0C | 71 |
| 15 | Espinasse | 15065 | 000 | 0C | 72 |
| 15 | Espinasse | 15065 | 000 | 0C | 73 |
| 15 | Espinasse | 15065 | 000 | 0C | 74 |

| Dept | Nom Commune | INSEE | Pre_Sect | SECTION | N° Parcelle |
|------|-------------|-------|----------|---------|-------------|
| 15 | Espinasse | 15065 | 000 | 0C | 75 |
| 15 | Espinasse | 15065 | 000 | 0C | 76 |
| 15 | Espinasse | 15065 | 000 | 0C | 77 |
| 15 | Espinasse | 15065 | 000 | 0C | 78 |
| 15 | Espinasse | 15065 | 000 | 0C | 79 |
| 15 | Espinasse | 15065 | 000 | 0C | 80 |
| 15 | Espinasse | 15065 | 000 | 0C | 81 |
| 15 | Espinasse | 15065 | 000 | 0C | 82 |
| 15 | Espinasse | 15065 | 000 | 0C | 83 |
| 15 | Espinasse | 15065 | 000 | 0C | 84 |
| 15 | Espinasse | 15065 | 000 | 0C | 85 |
| 15 | Espinasse | 15065 | 000 | 0C | 86 |
| 15 | Espinasse | 15065 | 000 | 0C | 87 |
| 15 | Espinasse | 15065 | 000 | 0C | 88 |
| 15 | Espinasse | 15065 | 000 | 0C | 89 |
| 15 | Espinasse | 15065 | 000 | 0C | 90 |
| 15 | Espinasse | 15065 | 000 | 0C | 91 |
| 15 | Espinasse | 15065 | 000 | 0C | 92 |
| 15 | Espinasse | 15065 | 000 | 0C | 93 |
| 15 | Espinasse | 15065 | 000 | 0C | 94 |
| 15 | Espinasse | 15065 | 000 | 0C | 95 |
| 15 | Espinasse | 15065 | 000 | 0C | 96 |
| 15 | Espinasse | 15065 | 000 | 0C | 97 |
| 15 | Espinasse | 15065 | 000 | 0C | 98 |
| 15 | Espinasse | 15065 | 000 | 0C | 99 |
| 15 | Espinasse | 15065 | 000 | 0C | 100 |
| 15 | Espinasse | 15065 | 000 | 0C | 101 |
| 15 | Espinasse | 15065 | 000 | 0C | 102 |
| 15 | Espinasse | 15065 | 000 | 0C | 103 |
| 15 | Espinasse | 15065 | 000 | 0C | 104 |
| 15 | Espinasse | 15065 | 000 | 0C | 105 |
| 15 | Espinasse | 15065 | 000 | 0C | 106 |
| 15 | Espinasse | 15065 | 000 | 0C | 107 |
| 15 | Espinasse | 15065 | 000 | 0C | 108 |
| 15 | Espinasse | 15065 | 000 | 0C | 109 |
| 15 | Espinasse | 15065 | 000 | 0C | 110 |
| 15 | Espinasse | 15065 | 000 | 0C | 111 |
| 15 | Espinasse | 15065 | 000 | 0C | 112 |
| 15 | Espinasse | 15065 | 000 | 0C | 113 |
| 15 | Espinasse | 15065 | 000 | 0C | 114 |
| 15 | Espinasse | 15065 | 000 | 0C | 115 |
| 15 | Espinasse | 15065 | 000 | 0C | 116 |
| 15 | Espinasse | 15065 | 000 | 0C | 117 |
| 15 | Espinasse | 15065 | 000 | 0C | 118 |
| 15 | Espinasse | 15065 | 000 | 0C | 119 |
| 15 | Espinasse | 15065 | 000 | 0C | 120 |
| 15 | Espinasse | 15065 | 000 | 0C | 121 |
| 15 | Espinasse | 15065 | 000 | 0C | 122 |
| 15 | Espinasse | 15065 | 000 | 0C | 123 |
| 15 | Espinasse | 15065 | 000 | 0C | 124 |
| 15 | Espinasse | 15065 | 000 | 0C | 125 |
| 15 | Espinasse | 15065 | 000 | 0C | 126 |
| 15 | Espinasse | 15065 | 000 | 0C | 127 |
| 15 | Espinasse | 15065 | 000 | 0C | 128 |
| 15 | Espinasse | 15065 | 000 | 0C | 129 |
| 15 | Espinasse | 15065 | 000 | 0C | 130 |
| 15 | Espinasse | 15065 | 000 | 0C | 131 |
| 15 | Espinasse | 15065 | 000 | 0C | 132 |
| 15 | Espinasse | 15065 | 000 | 0C | 133 |
| 15 | Espinasse | 15065 | 000 | 0C | 152 |
| 15 | Espinasse | 15065 | 000 | 0C | 153 |
| 15 | Espinasse | 15065 | 000 | 0C | 179 |
| 15 | Espinasse | 15065 | 000 | 0C | 180 |
| 15 | Espinasse | 15065 | 000 | 0C | 181 |
| 15 | Espinasse | 15065 | 000 | 0C | 182 |
| 15 | Espinasse | 15065 | 000 | 0C | 183 |
| 15 | Espinasse | 15065 | 000 | 0C | 184 |
| 15 | Espinasse | 15065 | 000 | 0C | 186 |
| 15 | Espinasse | 15065 | 000 | 0C | 187 |
| 15 | Espinasse | 15065 | 000 | 0C | 188 |
| 15 | Espinasse | 15065 | 000 | 0C | 189 |
| 15 | Espinasse | 15065 | 000 | 0C | 190 |
| 15 | Espinasse | 15065 | 000 | 0C | 191 |
| 15 | Espinasse | 15065 | 000 | 0C | 192 |
| 15 | Espinasse | 15065 | 000 | 0C | 195 |
| 15 | Espinasse | 15065 | 000 | 0C | 196 |
| 15 | Espinasse | 15065 | 000 | 0C | 197 |
| 15 | Espinasse | 15065 | 000 | 0C | 198 |
| 15 | Espinasse | 15065 | 000 | 0C | 199 |
| 15 | Espinasse | 15065 | 000 | 0C | 200 |
| 15 | Espinasse | 15065 | 000 | 0C | 201 |
| 15 | Espinasse | 15065 | 000 | 0C | 202 |
| 15 | Espinasse | 15065 | 000 | 0C | 203 |
| 15 | Espinasse | 15065 | 000 | 0C | 204 |
| 15 | Espinasse | 15065 | 000 | 0C | 205 |
| 15 | Espinasse | 15065 | 000 | 0C | 206 |
| 15 | Espinasse | 15065 | 000 | 0C | 207 |

| Dept | Nom Commune | INSEE | Pre_Sect | SECTION | N° Parcelle |
|------|-------------|-------|----------|---------|-------------|
| 15 | Espinasse | 15065 | 000 | 0C | 208 |
| 15 | Espinasse | 15065 | 000 | 0C | 209 |
| 15 | Espinasse | 15065 | 000 | 0C | 210 |
| 15 | Espinasse | 15065 | 000 | 0C | 211 |
| 15 | Espinasse | 15065 | 000 | 0C | 212 |
| 15 | Espinasse | 15065 | 000 | 0C | 213 |
| 15 | Espinasse | 15065 | 000 | 0C | 214 |
| 15 | Espinasse | 15065 | 000 | 0C | 215 |
| 15 | Espinasse | 15065 | 000 | 0C | 216 |
| 15 | Espinasse | 15065 | 000 | 0C | 217 |
| 15 | Espinasse | 15065 | 000 | 0C | 218 |
| 15 | Espinasse | 15065 | 000 | 0C | 219 |
| 15 | Espinasse | 15065 | 000 | 0C | 220 |
| 15 | Espinasse | 15065 | 000 | 0C | 221 |
| 15 | Espinasse | 15065 | 000 | 0C | 222 |
| 15 | Espinasse | 15065 | 000 | 0C | 223 |
| 15 | Espinasse | 15065 | 000 | 0C | 224 |
| 15 | Espinasse | 15065 | 000 | 0C | 225 |
| 15 | Espinasse | 15065 | 000 | 0C | 226 |
| 15 | Espinasse | 15065 | 000 | 0C | 227 |
| 15 | Espinasse | 15065 | 000 | 0C | 228 |
| 15 | Espinasse | 15065 | 000 | 0C | 229 |
| 15 | Espinasse | 15065 | 000 | 0C | 230 |
| 15 | Espinasse | 15065 | 000 | 0C | 231 |
| 15 | Espinasse | 15065 | 000 | 0C | 232 |
| 15 | Espinasse | 15065 | 000 | 0C | 233 |
| 15 | Espinasse | 15065 | 000 | 0C | 234 |
| 15 | Espinasse | 15065 | 000 | 0C | 235 |
| 15 | Espinasse | 15065 | 000 | 0C | 236 |
| 15 | Espinasse | 15065 | 000 | 0C | 237 |
| 15 | Espinasse | 15065 | 000 | 0C | 238 |
| 15 | Espinasse | 15065 | 000 | 0C | 239 |
| 15 | Espinasse | 15065 | 000 | 0C | 240 |
| 15 | Espinasse | 15065 | 000 | 0C | 241 |
| 15 | Espinasse | 15065 | 000 | 0C | 242 |
| 15 | Espinasse | 15065 | 000 | 0C | 243 |
| 15 | Espinasse | 15065 | 000 | 0C | 244 |
| 15 | Espinasse | 15065 | 000 | 0C | 245 |
| 15 | Espinasse | 15065 | 000 | 0C | 246 |
| 15 | Espinasse | 15065 | 000 | 0C | 247 |
| 15 | Espinasse | 15065 | 000 | 0C | 248 |
| 15 | Espinasse | 15065 | 000 | 0C | 249 |
| 15 | Espinasse | 15065 | 000 | 0C | 250 |
| 15 | Espinasse | 15065 | 000 | 0C | 252 |
| 15 | Espinasse | 15065 | 000 | 0C | 253 |
| 15 | Espinasse | 15065 | 000 | 0C | 254 |
| 15 | Espinasse | 15065 | 000 | 0C | 255 |
| 15 | Espinasse | 15065 | 000 | 0C | 256 |
| 15 | Espinasse | 15065 | 000 | 0C | 257 |
| 15 | Espinasse | 15065 | 000 | 0C | 258 |
| 15 | Espinasse | 15065 | 000 | 0C | 259 |
| 15 | Espinasse | 15065 | 000 | 0C | 260 |
| 15 | Espinasse | 15065 | 000 | 0C | 261 |
| 15 | Espinasse | 15065 | 000 | 0C | 262 |
| 15 | Espinasse | 15065 | 000 | 0C | 263 |
| 15 | Espinasse | 15065 | 000 | 0C | 264 |
| 15 | Espinasse | 15065 | 000 | 0C | 265 |
| 15 | Espinasse | 15065 | 000 | 0C | 266 |
| 15 | Espinasse | 15065 | 000 | 0C | 267 |
| 15 | Espinasse | 15065 | 000 | 0C | 398 |
| 15 | Espinasse | 15065 | 000 | 0C | 399 |
| 15 | Espinasse | 15065 | 000 | 0C | 412 |
| 15 | Espinasse | 15065 | 000 | 0C | 413 |
| 15 | Espinasse | 15065 | 000 | 0C | 416 |
| 15 | Espinasse | 15065 | 000 | 0C | 417 |
| 15 | Espinasse | 15065 | 000 | 0C | 418 |
| 15 | Espinasse | 15065 | 000 | 0C | 419 |
| 15 | Espinasse | 15065 | 000 | 0C | 420 |
| 15 | Espinasse | 15065 | 000 | 0C | 421 |
| 15 | Espinasse | 15065 | 000 | 0C | 423 |
| 15 | Espinasse | 15065 | 000 | 0C | 424 |
| 15 | Espinasse | 15065 | 000 | 0C | 425 |
| 15 | Espinasse | 15065 | 000 | 0C | 426 |
| 15 | Espinasse | 15065 | 000 | 0C | 427 |
| 15 | Espinasse | 15065 | 000 | 0C | 428 |
| 15 | Espinasse | 15065 | 000 | 0C | 429 |
| 15 | Espinasse | 15065 | 000 | 0C | 430 |
| 15 | Espinasse | 15065 | 000 | 0C | 431 |
| 15 | Espinasse | 15065 | 000 | 0C | 432 |
| 15 | Espinasse | 15065 | 000 | 0C | 434 |
| 15 | Espinasse | 15065 | 000 | 0C | 435 |
| 15 | Espinasse | 15065 | 000 | 0C | 436 |
| 15 | Espinasse | 15065 | 000 | 0C | 437 |
| 15 | Espinasse | 15065 | 000 | 0C | 438 |
| 15 | Espinasse | 15065 | 000 | 0C | 439 |
| 15 | Espinasse | 15065 | 000 | 0C | 440 |
| 15 | Espinasse | 15065 | 000 | 0C | 441 |

| Dept | Nom Commune | INSEE | Pre_Sect | SECTION | N° Parcelle |
|------|-------------|-------|----------|---------|-------------|
| 15 | Espinasse | 15065 | 000 | 0C | 442 |
| 15 | Espinasse | 15065 | 000 | 0C | 443 |
| 15 | Espinasse | 15065 | 000 | 0C | 444 |
| 15 | Espinasse | 15065 | 000 | 0C | 445 |
| 15 | Espinasse | 15065 | 000 | 0C | 446 |
| 15 | Espinasse | 15065 | 000 | 0C | 447 |
| 15 | Espinasse | 15065 | 000 | 0C | 448 |
| 15 | Espinasse | 15065 | 000 | 0C | 449 |
| 15 | Espinasse | 15065 | 000 | 0C | 450 |
| 15 | Espinasse | 15065 | 000 | 0C | 451 |
| 15 | Espinasse | 15065 | 000 | 0C | 452 |
| 15 | Espinasse | 15065 | 000 | 0C | 453 |
| 15 | Espinasse | 15065 | 000 | 0C | 454 |
| 15 | Espinasse | 15065 | 000 | 0C | 455 |
| 15 | Espinasse | 15065 | 000 | 0C | 457 |
| 15 | Espinasse | 15065 | 000 | 0C | 458 |
| 15 | Espinasse | 15065 | 000 | 0C | 461 |
| 15 | Espinasse | 15065 | 000 | 0C | 462 |
| 15 | Espinasse | 15065 | 000 | 0C | 463 |
| 15 | Espinasse | 15065 | 000 | 0C | 464 |
| 15 | Espinasse | 15065 | 000 | 0C | 465 |
| 15 | Espinasse | 15065 | 000 | 0C | 467 |
| 15 | Espinasse | 15065 | 000 | 0C | 468 |
| 15 | Espinasse | 15065 | 000 | 0C | 469 |
| 15 | Espinasse | 15065 | 000 | 0C | 470 |
| 15 | Espinasse | 15065 | 000 | 0C | 471 |
| 15 | Espinasse | 15065 | 000 | 0C | 472 |
| 15 | Espinasse | 15065 | 000 | 0C | 473 |
| 15 | Espinasse | 15065 | 000 | 0C | 474 |
| 15 | Espinasse | 15065 | 000 | 0C | 475 |
| 15 | Espinasse | 15065 | 000 | 0C | 476 |
| 15 | Espinasse | 15065 | 000 | 0C | 477 |
| 15 | Espinasse | 15065 | 000 | 0C | 478 |
| 15 | Espinasse | 15065 | 000 | 0C | 479 |
| 15 | Espinasse | 15065 | 000 | 0C | 480 |
| 15 | Espinasse | 15065 | 000 | 0C | 481 |
| 15 | Espinasse | 15065 | 000 | 0C | 482 |
| 15 | Espinasse | 15065 | 000 | 0C | 483 |
| 15 | Espinasse | 15065 | 000 | 0C | 485 |
| 15 | Espinasse | 15065 | 000 | 0C | 486 |
| 15 | Espinasse | 15065 | 000 | 0C | 487 |
| 15 | Espinasse | 15065 | 000 | 0C | 488 |
| 15 | Espinasse | 15065 | 000 | 0C | 489 |
| 15 | Espinasse | 15065 | 000 | 0C | 490 |
| 15 | Espinasse | 15065 | 000 | 0C | 491 |
| 15 | Espinasse | 15065 | 000 | 0C | 492 |
| 15 | Espinasse | 15065 | 000 | 0C | 493 |
| 15 | Espinasse | 15065 | 000 | 0C | 494 |
| 15 | Espinasse | 15065 | 000 | 0C | 495 |
| 15 | Espinasse | 15065 | 000 | 0C | 498 |
| 15 | Espinasse | 15065 | 000 | 0C | 499 |
| 15 | Espinasse | 15065 | 000 | 0C | 500 |
| 15 | Espinasse | 15065 | 000 | 0C | 501 |
| 15 | Espinasse | 15065 | 000 | 0C | 502 |
| 15 | Espinasse | 15065 | 000 | 0C | 503 |
| 15 | Espinasse | 15065 | 000 | 0C | 504 |
| 15 | Espinasse | 15065 | 000 | 0C | 505 |
| 15 | Espinasse | 15065 | 000 | 0C | 506 |
| 15 | Espinasse | 15065 | 000 | 0C | 507 |
| 15 | Espinasse | 15065 | 000 | 0C | 508 |
| 15 | Espinasse | 15065 | 000 | 0C | 509 |
| 15 | Espinasse | 15065 | 000 | 0C | 511 |
| 15 | Espinasse | 15065 | 000 | 0C | 512 |
| 15 | Espinasse | 15065 | 000 | 0C | 513 |
| 15 | Espinasse | 15065 | 000 | 0C | 514 |
| 15 | Espinasse | 15065 | 000 | 0C | 517 |
| 15 | Espinasse | 15065 | 000 | 0C | 518 |
| 15 | Espinasse | 15065 | 000 | 0C | 519 |
| 15 | Espinasse | 15065 | 000 | 0C | 522 |
| 15 | Espinasse | 15065 | 000 | 0C | 523 |
| 15 | Espinasse | 15065 | 000 | 0C | 524 |
| 15 | Espinasse | 15065 | 000 | 0C | 525 |
| 15 | Espinasse | 15065 | 000 | 0C | 526 |
| 15 | Espinasse | 15065 | 000 | 0C | 527 |
| 15 | Espinasse | 15065 | 000 | 0C | 528 |
| 15 | Fridefont | 15073 | 000 | 0A | 1 |
| 15 | Fridefont | 15073 | 000 | 0A | 2 |
| 15 | Fridefont | 15073 | 000 | 0A | 3 |
| 15 | Fridefont | 15073 | 000 | 0A | 4 |
| 15 | Fridefont | 15073 | 000 | 0A | 5 |
| 15 | Fridefont | 15073 | 000 | 0A | 6 |
| 15 | Fridefont | 15073 | 000 | 0A | 7 |
| 15 | Fridefont | 15073 | 000 | 0A | 8 |
| 15 | Fridefont | 15073 | 000 | 0A | 9 |
| 15 | Fridefont | 15073 | 000 | 0A | 10 |
| 15 | Fridefont | 15073 | 000 | 0A | 11 |
| 15 | Fridefont | 15073 | 000 | 0A | 12 |

| Dept | Nom Commune | INSEE | Pre_Sect | SECTION | N° Parcelle |
|------|-------------|-------|----------|---------|-------------|
| 15 | Fridefont | 15073 | 000 | 0A | 13 |
| 15 | Fridefont | 15073 | 000 | 0A | 14 |
| 15 | Fridefont | 15073 | 000 | 0A | 15 |
| 15 | Fridefont | 15073 | 000 | 0A | 16 |
| 15 | Fridefont | 15073 | 000 | 0A | 17 |
| 15 | Fridefont | 15073 | 000 | 0A | 18 |
| 15 | Fridefont | 15073 | 000 | 0A | 19 |
| 15 | Fridefont | 15073 | 000 | 0A | 20 |
| 15 | Fridefont | 15073 | 000 | 0A | 21 |
| 15 | Fridefont | 15073 | 000 | 0A | 22 |
| 15 | Fridefont | 15073 | 000 | 0A | 23 |
| 15 | Fridefont | 15073 | 000 | 0A | 24 |
| 15 | Fridefont | 15073 | 000 | 0A | 25 |
| 15 | Fridefont | 15073 | 000 | 0A | 26 |
| 15 | Fridefont | 15073 | 000 | 0A | 27 |
| 15 | Fridefont | 15073 | 000 | 0A | 28 |
| 15 | Fridefont | 15073 | 000 | 0A | 29 |
| 15 | Fridefont | 15073 | 000 | 0A | 30 |
| 15 | Fridefont | 15073 | 000 | 0A | 31 |
| 15 | Fridefont | 15073 | 000 | 0A | 32 |
| 15 | Fridefont | 15073 | 000 | 0A | 33 |
| 15 | Fridefont | 15073 | 000 | 0A | 34 |
| 15 | Fridefont | 15073 | 000 | 0A | 35 |
| 15 | Fridefont | 15073 | 000 | 0A | 36 |
| 15 | Fridefont | 15073 | 000 | 0A | 37 |
| 15 | Fridefont | 15073 | 000 | 0A | 38 |
| 15 | Fridefont | 15073 | 000 | 0A | 39 |
| 15 | Fridefont | 15073 | 000 | 0A | 40 |
| 15 | Fridefont | 15073 | 000 | 0A | 41 |
| 15 | Fridefont | 15073 | 000 | 0A | 42 |
| 15 | Fridefont | 15073 | 000 | 0A | 43 |
| 15 | Fridefont | 15073 | 000 | 0A | 44 |
| 15 | Fridefont | 15073 | 000 | 0A | 45 |
| 15 | Fridefont | 15073 | 000 | 0A | 46 |
| 15 | Fridefont | 15073 | 000 | 0A | 47 |
| 15 | Fridefont | 15073 | 000 | 0A | 48 |
| 15 | Fridefont | 15073 | 000 | 0A | 49 |
| 15 | Fridefont | 15073 | 000 | 0A | 50 |
| 15 | Fridefont | 15073 | 000 | 0A | 51 |
| 15 | Fridefont | 15073 | 000 | 0A | 52 |
| 15 | Fridefont | 15073 | 000 | 0A | 54 |
| 15 | Fridefont | 15073 | 000 | 0A | 55 |
| 15 | Fridefont | 15073 | 000 | 0A | 57 |
| 15 | Fridefont | 15073 | 000 | 0A | 58 |
| 15 | Fridefont | 15073 | 000 | 0A | 59 |
| 15 | Fridefont | 15073 | 000 | 0A | 60 |
| 15 | Fridefont | 15073 | 000 | 0A | 61 |
| 15 | Fridefont | 15073 | 000 | 0A | 62 |
| 15 | Fridefont | 15073 | 000 | 0A | 63 |
| 15 | Fridefont | 15073 | 000 | 0A | 64 |
| 15 | Fridefont | 15073 | 000 | 0A | 65 |
| 15 | Fridefont | 15073 | 000 | 0A | 66 |
| 15 | Fridefont | 15073 | 000 | 0A | 68 |
| 15 | Fridefont | 15073 | 000 | 0A | 70 |
| 15 | Fridefont | 15073 | 000 | 0A | 71 |
| 15 | Fridefont | 15073 | 000 | 0A | 72 |
| 15 | Fridefont | 15073 | 000 | 0A | 73 |
| 15 | Fridefont | 15073 | 000 | 0A | 74 |
| 15 | Fridefont | 15073 | 000 | 0A | 75 |
| 15 | Fridefont | 15073 | 000 | 0A | 76 |
| 15 | Fridefont | 15073 | 000 | 0A | 77 |
| 15 | Fridefont | 15073 | 000 | 0A | 78 |
| 15 | Fridefont | 15073 | 000 | 0A | 79 |
| 15 | Fridefont | 15073 | 000 | 0A | 80 |
| 15 | Fridefont | 15073 | 000 | 0A | 82 |
| 15 | Fridefont | 15073 | 000 | 0A | 83 |
| 15 | Fridefont | 15073 | 000 | 0A | 84 |
| 15 | Fridefont | 15073 | 000 | 0A | 85 |
| 15 | Fridefont | 15073 | 000 | 0A | 86 |
| 15 | Fridefont | 15073 | 000 | 0A | 87 |
| 15 | Fridefont | 15073 | 000 | 0A | 88 |
| 15 | Fridefont | 15073 | 000 | 0A | 89 |
| 15 | Fridefont | 15073 | 000 | 0A | 90 |
| 15 | Fridefont | 15073 | 000 | 0A | 91 |
| 15 | Fridefont | 15073 | 000 | 0A | 92 |
| 15 | Fridefont | 15073 | 000 | 0A | 93 |
| 15 | Fridefont | 15073 | 000 | 0A | 94 |
| 15 | Fridefont | 15073 | 000 | 0A | 95 |
| 15 | Fridefont | 15073 | 000 | 0A | 96 |
| 15 | Fridefont | 15073 | 000 | 0A | 97 |
| 15 | Fridefont | 15073 | 000 | 0A | 98 |
| 15 | Fridefont | 15073 | 000 | 0A | 99 |
| 15 | Fridefont | 15073 | 000 | 0A | 100 |
| 15 | Fridefont | 15073 | 000 | 0A | 109 |
| 15 | Fridefont | 15073 | 000 | 0A | 110 |
| 15 | Fridefont | 15073 | 000 | 0A | 112 |
| 15 | Fridefont | 15073 | 000 | 0A | 115 |

| Dept | Nom Commune | INSEE | Pre_Sect | SECTION | N° Parcelle |
|------|-------------|-------|----------|---------|-------------|
| 15 | Fridefont | 15073 | 000 | 0A | 116 |
| 15 | Fridefont | 15073 | 000 | 0A | 117 |
| 15 | Fridefont | 15073 | 000 | 0A | 121 |
| 15 | Fridefont | 15073 | 000 | 0A | 122 |
| 15 | Fridefont | 15073 | 000 | 0A | 123 |
| 15 | Fridefont | 15073 | 000 | 0A | 124 |
| 15 | Fridefont | 15073 | 000 | 0A | 125 |
| 15 | Fridefont | 15073 | 000 | 0A | 127 |
| 15 | Fridefont | 15073 | 000 | 0A | 128 |
| 15 | Fridefont | 15073 | 000 | 0A | 129 |
| 15 | Fridefont | 15073 | 000 | 0A | 130 |
| 15 | Fridefont | 15073 | 000 | 0A | 131 |
| 15 | Fridefont | 15073 | 000 | 0A | 133 |
| 15 | Fridefont | 15073 | 000 | 0A | 134 |
| 15 | Fridefont | 15073 | 000 | 0A | 136 |
| 15 | Fridefont | 15073 | 000 | 0A | 137 |
| 15 | Fridefont | 15073 | 000 | 0A | 142 |
| 15 | Fridefont | 15073 | 000 | 0A | 143 |
| 15 | Fridefont | 15073 | 000 | 0A | 144 |
| 15 | Fridefont | 15073 | 000 | 0A | 145 |
| 15 | Fridefont | 15073 | 000 | 0A | 146 |
| 15 | Fridefont | 15073 | 000 | 0A | 147 |
| 15 | Fridefont | 15073 | 000 | 0A | 148 |
| 15 | Fridefont | 15073 | 000 | 0A | 149 |
| 15 | Fridefont | 15073 | 000 | 0A | 150 |
| 15 | Fridefont | 15073 | 000 | 0A | 151 |
| 15 | Fridefont | 15073 | 000 | 0A | 152 |
| 15 | Fridefont | 15073 | 000 | 0A | 153 |
| 15 | Fridefont | 15073 | 000 | 0A | 154 |
| 15 | Fridefont | 15073 | 000 | 0A | 155 |
| 15 | Fridefont | 15073 | 000 | 0A | 156 |
| 15 | Fridefont | 15073 | 000 | 0A | 158 |
| 15 | Fridefont | 15073 | 000 | 0A | 159 |
| 15 | Fridefont | 15073 | 000 | 0A | 160 |
| 15 | Fridefont | 15073 | 000 | 0A | 161 |
| 15 | Fridefont | 15073 | 000 | 0A | 162 |
| 15 | Fridefont | 15073 | 000 | 0A | 163 |
| 15 | Fridefont | 15073 | 000 | 0A | 166 |
| 15 | Fridefont | 15073 | 000 | 0A | 167 |
| 15 | Fridefont | 15073 | 000 | 0A | 168 |
| 15 | Fridefont | 15073 | 000 | 0A | 169 |
| 15 | Fridefont | 15073 | 000 | 0A | 170 |
| 15 | Fridefont | 15073 | 000 | 0A | 171 |
| 15 | Fridefont | 15073 | 000 | 0A | 172 |
| 15 | Fridefont | 15073 | 000 | 0A | 173 |
| 15 | Fridefont | 15073 | 000 | 0A | 174 |
| 15 | Fridefont | 15073 | 000 | 0A | 175 |
| 15 | Fridefont | 15073 | 000 | 0A | 176 |
| 15 | Fridefont | 15073 | 000 | 0A | 177 |
| 15 | Fridefont | 15073 | 000 | 0A | 178 |
| 15 | Fridefont | 15073 | 000 | 0A | 179 |
| 15 | Fridefont | 15073 | 000 | 0A | 180 |
| 15 | Fridefont | 15073 | 000 | 0A | 181 |
| 15 | Fridefont | 15073 | 000 | 0A | 182 |
| 15 | Fridefont | 15073 | 000 | 0A | 183 |
| 15 | Fridefont | 15073 | 000 | 0A | 185 |
| 15 | Fridefont | 15073 | 000 | 0A | 186 |
| 15 | Fridefont | 15073 | 000 | 0A | 187 |
| 15 | Fridefont | 15073 | 000 | 0A | 188 |
| 15 | Fridefont | 15073 | 000 | 0A | 189 |
| 15 | Fridefont | 15073 | 000 | 0A | 190 |
| 15 | Fridefont | 15073 | 000 | 0A | 191 |
| 15 | Fridefont | 15073 | 000 | 0A | 192 |
| 15 | Fridefont | 15073 | 000 | 0A | 193 |
| 15 | Fridefont | 15073 | 000 | 0A | 194 |
| 15 | Fridefont | 15073 | 000 | 0A | 195 |
| 15 | Fridefont | 15073 | 000 | 0A | 196 |
| 15 | Fridefont | 15073 | 000 | 0A | 197 |
| 15 | Fridefont | 15073 | 000 | 0A | 198 |
| 15 | Fridefont | 15073 | 000 | 0A | 199 |
| 15 | Fridefont | 15073 | 000 | 0A | 200 |
| 15 | Fridefont | 15073 | 000 | 0A | 201 |
| 15 | Fridefont | 15073 | 000 | 0A | 202 |
| 15 | Fridefont | 15073 | 000 | 0A | 203 |
| 15 | Fridefont | 15073 | 000 | 0A | 204 |
| 15 | Fridefont | 15073 | 000 | 0A | 205 |
| 15 | Fridefont | 15073 | 000 | 0A | 206 |
| 15 | Fridefont | 15073 | 000 | 0A | 207 |
| 15 | Fridefont | 15073 | 000 | 0A | 208 |
| 15 | Fridefont | 15073 | 000 | 0A | 209 |
| 15 | Fridefont | 15073 | 000 | 0A | 210 |
| 15 | Fridefont | 15073 | 000 | 0A | 211 |
| 15 | Fridefont | 15073 | 000 | 0A | 212 |
| 15 | Fridefont | 15073 | 000 | 0A | 213 |
| 15 | Fridefont | 15073 | 000 | 0A | 214 |
| 15 | Fridefont | 15073 | 000 | 0A | 215 |
| 15 | Fridefont | 15073 | 000 | 0A | 216 |

| Dept | Nom Commune | INSEE | Pre_Sect | SECTION | N° Parcelle |
|------|-------------|-------|----------|---------|-------------|
| 15 | Fridefont | 15073 | 000 | 0A | 217 |
| 15 | Fridefont | 15073 | 000 | 0A | 218 |
| 15 | Fridefont | 15073 | 000 | 0A | 219 |
| 15 | Fridefont | 15073 | 000 | 0A | 220 |
| 15 | Fridefont | 15073 | 000 | 0A | 221 |
| 15 | Fridefont | 15073 | 000 | 0A | 222 |
| 15 | Fridefont | 15073 | 000 | 0A | 223 |
| 15 | Fridefont | 15073 | 000 | 0A | 224 |
| 15 | Fridefont | 15073 | 000 | 0A | 225 |
| 15 | Fridefont | 15073 | 000 | 0A | 226 |
| 15 | Fridefont | 15073 | 000 | 0A | 227 |
| 15 | Fridefont | 15073 | 000 | 0A | 228 |
| 15 | Fridefont | 15073 | 000 | 0A | 229 |
| 15 | Fridefont | 15073 | 000 | 0A | 230 |
| 15 | Fridefont | 15073 | 000 | 0A | 231 |
| 15 | Fridefont | 15073 | 000 | 0A | 232 |
| 15 | Fridefont | 15073 | 000 | 0A | 233 |
| 15 | Fridefont | 15073 | 000 | 0A | 234 |
| 15 | Fridefont | 15073 | 000 | 0A | 235 |
| 15 | Fridefont | 15073 | 000 | 0A | 236 |
| 15 | Fridefont | 15073 | 000 | 0A | 237 |
| 15 | Fridefont | 15073 | 000 | 0A | 238 |
| 15 | Fridefont | 15073 | 000 | 0A | 239 |
| 15 | Fridefont | 15073 | 000 | 0A | 240 |
| 15 | Fridefont | 15073 | 000 | 0A | 241 |
| 15 | Fridefont | 15073 | 000 | 0A | 243 |
| 15 | Fridefont | 15073 | 000 | 0A | 244 |
| 15 | Fridefont | 15073 | 000 | 0A | 245 |
| 15 | Fridefont | 15073 | 000 | 0A | 248 |
| 15 | Fridefont | 15073 | 000 | 0A | 249 |
| 15 | Fridefont | 15073 | 000 | 0A | 253 |
| 15 | Fridefont | 15073 | 000 | 0A | 254 |
| 15 | Fridefont | 15073 | 000 | 0A | 255 |
| 15 | Fridefont | 15073 | 000 | 0A | 256 |
| 15 | Fridefont | 15073 | 000 | 0A | 257 |
| 15 | Fridefont | 15073 | 000 | 0A | 258 |
| 15 | Fridefont | 15073 | 000 | 0A | 259 |
| 15 | Fridefont | 15073 | 000 | 0A | 260 |
| 15 | Fridefont | 15073 | 000 | 0A | 261 |
| 15 | Fridefont | 15073 | 000 | 0A | 262 |
| 15 | Fridefont | 15073 | 000 | 0A | 263 |
| 15 | Fridefont | 15073 | 000 | 0A | 264 |
| 15 | Fridefont | 15073 | 000 | 0A | 265 |
| 15 | Fridefont | 15073 | 000 | 0A | 270 |
| 15 | Fridefont | 15073 | 000 | 0A | 272 |
| 15 | Fridefont | 15073 | 000 | 0A | 273 |
| 15 | Fridefont | 15073 | 000 | 0A | 274 |
| 15 | Fridefont | 15073 | 000 | 0A | 275 |
| 15 | Fridefont | 15073 | 000 | 0A | 277 |
| 15 | Fridefont | 15073 | 000 | 0A | 279 |
| 15 | Fridefont | 15073 | 000 | 0A | 280 |
| 15 | Fridefont | 15073 | 000 | 0A | 281 |
| 15 | Fridefont | 15073 | 000 | 0A | 283 |
| 15 | Fridefont | 15073 | 000 | 0A | 284 |
| 15 | Fridefont | 15073 | 000 | 0A | 285 |
| 15 | Fridefont | 15073 | 000 | 0A | 287 |
| 15 | Fridefont | 15073 | 000 | 0A | 288 |
| 15 | Fridefont | 15073 | 000 | 0A | 289 |
| 15 | Fridefont | 15073 | 000 | 0A | 291 |
| 15 | Fridefont | 15073 | 000 | 0A | 292 |
| 15 | Fridefont | 15073 | 000 | 0A | 293 |
| 15 | Fridefont | 15073 | 000 | 0A | 294 |
| 15 | Fridefont | 15073 | 000 | 0A | 295 |
| 15 | Fridefont | 15073 | 000 | 0A | 296 |
| 15 | Fridefont | 15073 | 000 | 0A | 297 |
| 15 | Fridefont | 15073 | 000 | 0A | 298 |
| 15 | Fridefont | 15073 | 000 | 0A | 299 |
| 15 | Fridefont | 15073 | 000 | 0A | 300 |
| 15 | Fridefont | 15073 | 000 | 0A | 301 |
| 15 | Fridefont | 15073 | 000 | 0A | 302 |
| 15 | Fridefont | 15073 | 000 | 0A | 303 |
| 15 | Fridefont | 15073 | 000 | 0A | 304 |
| 15 | Fridefont | 15073 | 000 | 0A | 305 |
| 15 | Fridefont | 15073 | 000 | 0A | 306 |
| 15 | Fridefont | 15073 | 000 | 0A | 307 |
| 15 | Fridefont | 15073 | 000 | 0A | 308 |
| 15 | Fridefont | 15073 | 000 | 0A | 309 |
| 15 | Fridefont | 15073 | 000 | 0A | 310 |
| 15 | Fridefont | 15073 | 000 | 0A | 311 |
| 15 | Fridefont | 15073 | 000 | 0A | 312 |
| 15 | Fridefont | 15073 | 000 | 0A | 313 |
| 15 | Fridefont | 15073 | 000 | 0A | 316 |
| 15 | Fridefont | 15073 | 000 | 0A | 318 |
| 15 | Fridefont | 15073 | 000 | 0A | 319 |
| 15 | Fridefont | 15073 | 000 | 0A | 320 |
| 15 | Fridefont | 15073 | 000 | 0A | 321 |
| 15 | Fridefont | 15073 | 000 | 0A | 322 |

| Dept | Nom Commune | INSEE | Pre_Sect | SECTION | N° Parcelle |
|------|-------------|-------|----------|---------|-------------|
| 15 | Fridefont | 15073 | 000 | 0A | 323 |
| 15 | Fridefont | 15073 | 000 | 0A | 324 |
| 15 | Fridefont | 15073 | 000 | 0A | 325 |
| 15 | Fridefont | 15073 | 000 | 0A | 326 |
| 15 | Fridefont | 15073 | 000 | 0A | 327 |
| 15 | Fridefont | 15073 | 000 | 0A | 328 |
| 15 | Fridefont | 15073 | 000 | 0A | 329 |
| 15 | Fridefont | 15073 | 000 | 0A | 330 |
| 15 | Fridefont | 15073 | 000 | 0A | 331 |
| 15 | Fridefont | 15073 | 000 | 0A | 332 |
| 15 | Fridefont | 15073 | 000 | 0A | 334 |
| 15 | Fridefont | 15073 | 000 | 0A | 336 |
| 15 | Fridefont | 15073 | 000 | 0A | 337 |
| 15 | Fridefont | 15073 | 000 | 0A | 338 |
| 15 | Fridefont | 15073 | 000 | 0A | 339 |
| 15 | Fridefont | 15073 | 000 | 0A | 340 |
| 15 | Fridefont | 15073 | 000 | 0A | 341 |
| 15 | Fridefont | 15073 | 000 | 0A | 343 |
| 15 | Fridefont | 15073 | 000 | 0A | 344 |
| 15 | Fridefont | 15073 | 000 | 0A | 345 |
| 15 | Fridefont | 15073 | 000 | 0A | 346 |
| 15 | Fridefont | 15073 | 000 | 0A | 347 |
| 15 | Fridefont | 15073 | 000 | 0A | 348 |
| 15 | Fridefont | 15073 | 000 | 0A | 350 |
| 15 | Fridefont | 15073 | 000 | 0A | 351 |
| 15 | Fridefont | 15073 | 000 | 0A | 352 |
| 15 | Fridefont | 15073 | 000 | 0A | 356 |
| 15 | Fridefont | 15073 | 000 | 0A | 357 |
| 15 | Fridefont | 15073 | 000 | 0A | 358 |
| 15 | Fridefont | 15073 | 000 | 0A | 359 |
| 15 | Fridefont | 15073 | 000 | 0A | 360 |
| 15 | Fridefont | 15073 | 000 | 0A | 361 |
| 15 | Fridefont | 15073 | 000 | 0A | 362 |
| 15 | Fridefont | 15073 | 000 | 0A | 363 |
| 15 | Fridefont | 15073 | 000 | 0A | 364 |
| 15 | Fridefont | 15073 | 000 | 0A | 365 |
| 15 | Fridefont | 15073 | 000 | 0A | 366 |
| 15 | Fridefont | 15073 | 000 | 0A | 367 |
| 15 | Fridefont | 15073 | 000 | 0A | 368 |
| 15 | Fridefont | 15073 | 000 | 0A | 369 |
| 15 | Fridefont | 15073 | 000 | 0A | 370 |
| 15 | Fridefont | 15073 | 000 | 0A | 371 |
| 15 | Fridefont | 15073 | 000 | 0A | 372 |
| 15 | Fridefont | 15073 | 000 | 0A | 373 |
| 15 | Fridefont | 15073 | 000 | 0A | 374 |
| 15 | Fridefont | 15073 | 000 | 0A | 375 |
| 15 | Fridefont | 15073 | 000 | 0A | 376 |
| 15 | Fridefont | 15073 | 000 | 0A | 377 |
| 15 | Fridefont | 15073 | 000 | 0A | 378 |
| 15 | Fridefont | 15073 | 000 | 0A | 379 |
| 15 | Fridefont | 15073 | 000 | 0A | 380 |
| 15 | Fridefont | 15073 | 000 | 0A | 383 |
| 15 | Fridefont | 15073 | 000 | 0A | 384 |
| 15 | Fridefont | 15073 | 000 | 0A | 387 |
| 15 | Fridefont | 15073 | 000 | 0A | 388 |
| 15 | Fridefont | 15073 | 000 | 0A | 389 |
| 15 | Fridefont | 15073 | 000 | 0A | 390 |
| 15 | Fridefont | 15073 | 000 | 0A | 393 |
| 15 | Fridefont | 15073 | 000 | 0A | 394 |
| 15 | Fridefont | 15073 | 000 | 0A | 395 |
| 15 | Fridefont | 15073 | 000 | 0A | 396 |
| 15 | Fridefont | 15073 | 000 | 0A | 397 |
| 15 | Fridefont | 15073 | 000 | 0A | 398 |
| 15 | Fridefont | 15073 | 000 | 0A | 399 |
| 15 | Fridefont | 15073 | 000 | 0A | 400 |
| 15 | Fridefont | 15073 | 000 | 0A | 401 |
| 15 | Fridefont | 15073 | 000 | 0A | 402 |
| 15 | Fridefont | 15073 | 000 | 0A | 403 |
| 15 | Fridefont | 15073 | 000 | 0A | 404 |
| 15 | Fridefont | 15073 | 000 | 0A | 405 |
| 15 | Fridefont | 15073 | 000 | 0A | 406 |
| 15 | Fridefont | 15073 | 000 | 0A | 407 |
| 15 | Fridefont | 15073 | 000 | 0A | 408 |
| 15 | Fridefont | 15073 | 000 | 0A | 409 |
| 15 | Fridefont | 15073 | 000 | 0A | 410 |
| 15 | Fridefont | 15073 | 000 | 0A | 413 |
| 15 | Fridefont | 15073 | 000 | 0A | 415 |
| 15 | Fridefont | 15073 | 000 | 0A | 416 |
| 15 | Fridefont | 15073 | 000 | 0A | 417 |
| 15 | Fridefont | 15073 | 000 | 0A | 418 |
| 15 | Fridefont | 15073 | 000 | 0A | 419 |
| 15 | Fridefont | 15073 | 000 | 0A | 420 |
| 15 | Fridefont | 15073 | 000 | 0A | 421 |
| 15 | Fridefont | 15073 | 000 | 0A | 422 |
| 15 | Fridefont | 15073 | 000 | 0A | 423 |
| 15 | Fridefont | 15073 | 000 | 0A | 424 |
| 15 | Fridefont | 15073 | 000 | 0A | 425 |

| Dept | Nom Commune | INSEE | Pre_Sect | SECTION | N° Parcelle |
|------|-------------|-------|----------|---------|-------------|
| 15 | Fridefont | 15073 | 000 | 0A | 426 |
| 15 | Fridefont | 15073 | 000 | 0A | 428 |
| 15 | Fridefont | 15073 | 000 | 0A | 429 |
| 15 | Fridefont | 15073 | 000 | 0A | 430 |
| 15 | Fridefont | 15073 | 000 | 0A | 431 |
| 15 | Fridefont | 15073 | 000 | 0A | 432 |
| 15 | Fridefont | 15073 | 000 | 0A | 433 |
| 15 | Fridefont | 15073 | 000 | 0A | 434 |
| 15 | Fridefont | 15073 | 000 | 0A | 435 |
| 15 | Fridefont | 15073 | 000 | 0A | 436 |
| 15 | Fridefont | 15073 | 000 | 0A | 437 |
| 15 | Fridefont | 15073 | 000 | 0A | 438 |
| 15 | Fridefont | 15073 | 000 | 0A | 439 |
| 15 | Fridefont | 15073 | 000 | 0A | 441 |
| 15 | Fridefont | 15073 | 000 | 0A | 442 |
| 15 | Fridefont | 15073 | 000 | 0A | 443 |
| 15 | Fridefont | 15073 | 000 | 0A | 444 |
| 15 | Fridefont | 15073 | 000 | 0A | 445 |
| 15 | Fridefont | 15073 | 000 | 0A | 446 |
| 15 | Fridefont | 15073 | 000 | 0A | 447 |
| 15 | Fridefont | 15073 | 000 | 0A | 448 |
| 15 | Fridefont | 15073 | 000 | 0A | 449 |
| 15 | Fridefont | 15073 | 000 | 0A | 450 |
| 15 | Fridefont | 15073 | 000 | 0A | 451 |
| 15 | Fridefont | 15073 | 000 | 0A | 454 |
| 15 | Fridefont | 15073 | 000 | 0A | 455 |
| 15 | Fridefont | 15073 | 000 | 0A | 456 |
| 15 | Fridefont | 15073 | 000 | 0A | 457 |
| 15 | Fridefont | 15073 | 000 | 0A | 458 |
| 15 | Fridefont | 15073 | 000 | 0A | 459 |
| 15 | Fridefont | 15073 | 000 | 0A | 460 |
| 15 | Fridefont | 15073 | 000 | 0A | 461 |
| 15 | Fridefont | 15073 | 000 | 0A | 462 |
| 15 | Fridefont | 15073 | 000 | 0A | 463 |
| 15 | Fridefont | 15073 | 000 | 0A | 464 |
| 15 | Fridefont | 15073 | 000 | 0A | 465 |
| 15 | Fridefont | 15073 | 000 | 0A | 466 |
| 15 | Fridefont | 15073 | 000 | 0A | 467 |
| 15 | Fridefont | 15073 | 000 | 0A | 468 |
| 15 | Fridefont | 15073 | 000 | 0A | 469 |
| 15 | Fridefont | 15073 | 000 | 0A | 470 |
| 15 | Fridefont | 15073 | 000 | 0A | 471 |
| 15 | Fridefont | 15073 | 000 | 0A | 473 |
| 15 | Fridefont | 15073 | 000 | 0A | 474 |
| 15 | Fridefont | 15073 | 000 | 0A | 475 |
| 15 | Fridefont | 15073 | 000 | 0A | 476 |
| 15 | Fridefont | 15073 | 000 | 0A | 477 |
| 15 | Fridefont | 15073 | 000 | 0A | 479 |
| 15 | Fridefont | 15073 | 000 | 0A | 480 |
| 15 | Fridefont | 15073 | 000 | 0A | 481 |
| 15 | Fridefont | 15073 | 000 | 0A | 482 |
| 15 | Fridefont | 15073 | 000 | 0A | 483 |
| 15 | Fridefont | 15073 | 000 | 0A | 484 |
| 15 | Fridefont | 15073 | 000 | 0A | 485 |
| 15 | Fridefont | 15073 | 000 | 0A | 486 |
| 15 | Fridefont | 15073 | 000 | 0A | 487 |
| 15 | Fridefont | 15073 | 000 | 0A | 488 |
| 15 | Fridefont | 15073 | 000 | 0A | 489 |
| 15 | Fridefont | 15073 | 000 | 0A | 490 |
| 15 | Fridefont | 15073 | 000 | 0A | 491 |
| 15 | Fridefont | 15073 | 000 | 0A | 492 |
| 15 | Fridefont | 15073 | 000 | 0A | 493 |
| 15 | Fridefont | 15073 | 000 | 0A | 494 |
| 15 | Fridefont | 15073 | 000 | 0A | 495 |
| 15 | Fridefont | 15073 | 000 | 0A | 499 |
| 15 | Fridefont | 15073 | 000 | 0A | 501 |
| 15 | Fridefont | 15073 | 000 | 0A | 502 |
| 15 | Fridefont | 15073 | 000 | 0A | 503 |
| 15 | Fridefont | 15073 | 000 | 0A | 504 |
| 15 | Fridefont | 15073 | 000 | 0A | 505 |
| 15 | Fridefont | 15073 | 000 | 0A | 506 |
| 15 | Fridefont | 15073 | 000 | 0A | 511 |
| 15 | Fridefont | 15073 | 000 | 0A | 512 |
| 15 | Fridefont | 15073 | 000 | 0A | 513 |
| 15 | Fridefont | 15073 | 000 | 0A | 515 |
| 15 | Fridefont | 15073 | 000 | 0A | 517 |
| 15 | Fridefont | 15073 | 000 | 0A | 518 |
| 15 | Fridefont | 15073 | 000 | 0A | 520 |
| 15 | Fridefont | 15073 | 000 | 0A | 521 |
| 15 | Fridefont | 15073 | 000 | 0A | 522 |
| 15 | Fridefont | 15073 | 000 | 0A | 523 |
| 15 | Fridefont | 15073 | 000 | 0A | 525 |
| 15 | Fridefont | 15073 | 000 | 0A | 526 |
| 15 | Fridefont | 15073 | 000 | 0A | 527 |
| 15 | Fridefont | 15073 | 000 | 0A | 528 |
| 15 | Fridefont | 15073 | 000 | 0A | 529 |
| 15 | Fridefont | 15073 | 000 | 0A | 530 |

| Dept | Nom Commune | INSEE | Pre_Sect | SECTION | N° Parcelle |
|------|-------------|-------|----------|---------|-------------|
| 15 | Fridefont | 15073 | 000 | 0A | 531 |
| 15 | Fridefont | 15073 | 000 | 0A | 532 |
| 15 | Fridefont | 15073 | 000 | 0A | 533 |
| 15 | Fridefont | 15073 | 000 | 0A | 534 |
| 15 | Fridefont | 15073 | 000 | 0A | 535 |
| 15 | Fridefont | 15073 | 000 | 0A | 536 |
| 15 | Fridefont | 15073 | 000 | 0A | 537 |
| 15 | Fridefont | 15073 | 000 | 0A | 538 |
| 15 | Fridefont | 15073 | 000 | 0A | 539 |
| 15 | Fridefont | 15073 | 000 | 0A | 540 |
| 15 | Fridefont | 15073 | 000 | 0A | 541 |
| 15 | Fridefont | 15073 | 000 | 0A | 542 |
| 15 | Fridefont | 15073 | 000 | 0A | 543 |
| 15 | Fridefont | 15073 | 000 | 0A | 544 |
| 15 | Fridefont | 15073 | 000 | 0A | 548 |
| 15 | Fridefont | 15073 | 000 | 0A | 549 |
| 15 | Fridefont | 15073 | 000 | 0A | 550 |
| 15 | Fridefont | 15073 | 000 | 0A | 551 |
| 15 | Fridefont | 15073 | 000 | 0A | 553 |
| 15 | Fridefont | 15073 | 000 | 0A | 554 |
| 15 | Fridefont | 15073 | 000 | 0A | 555 |
| 15 | Fridefont | 15073 | 000 | 0A | 556 |
| 15 | Fridefont | 15073 | 000 | 0A | 558 |
| 15 | Fridefont | 15073 | 000 | 0A | 559 |
| 15 | Fridefont | 15073 | 000 | 0A | 560 |
| 15 | Fridefont | 15073 | 000 | 0A | 561 |
| 15 | Fridefont | 15073 | 000 | 0A | 562 |
| 15 | Fridefont | 15073 | 000 | 0A | 563 |
| 15 | Fridefont | 15073 | 000 | 0A | 564 |
| 15 | Fridefont | 15073 | 000 | 0A | 565 |
| 15 | Fridefont | 15073 | 000 | 0A | 566 |
| 15 | Fridefont | 15073 | 000 | 0A | 567 |
| 15 | Fridefont | 15073 | 000 | 0A | 568 |
| 15 | Fridefont | 15073 | 000 | 0A | 569 |
| 15 | Fridefont | 15073 | 000 | 0A | 570 |
| 15 | Fridefont | 15073 | 000 | 0A | 571 |
| 15 | Fridefont | 15073 | 000 | 0A | 572 |
| 15 | Fridefont | 15073 | 000 | 0A | 573 |
| 15 | Fridefont | 15073 | 000 | 0A | 574 |
| 15 | Fridefont | 15073 | 000 | 0A | 575 |
| 15 | Fridefont | 15073 | 000 | 0A | 576 |
| 15 | Fridefont | 15073 | 000 | 0A | 577 |
| 15 | Fridefont | 15073 | 000 | 0A | 578 |
| 15 | Fridefont | 15073 | 000 | 0A | 579 |
| 15 | Fridefont | 15073 | 000 | 0A | 580 |
| 15 | Fridefont | 15073 | 000 | 0A | 581 |
| 15 | Fridefont | 15073 | 000 | 0A | 582 |
| 15 | Fridefont | 15073 | 000 | 0A | 583 |
| 15 | Fridefont | 15073 | 000 | 0A | 584 |
| 15 | Fridefont | 15073 | 000 | 0A | 585 |
| 15 | Fridefont | 15073 | 000 | 0A | 586 |
| 15 | Fridefont | 15073 | 000 | 0A | 587 |
| 15 | Fridefont | 15073 | 000 | 0A | 588 |
| 15 | Fridefont | 15073 | 000 | 0A | 589 |
| 15 | Fridefont | 15073 | 000 | 0A | 590 |
| 15 | Fridefont | 15073 | 000 | 0A | 591 |
| 15 | Fridefont | 15073 | 000 | 0A | 592 |
| 15 | Fridefont | 15073 | 000 | 0A | 594 |
| 15 | Fridefont | 15073 | 000 | 0A | 595 |
| 15 | Fridefont | 15073 | 000 | 0A | 596 |
| 15 | Fridefont | 15073 | 000 | 0A | 597 |
| 15 | Fridefont | 15073 | 000 | 0A | 598 |
| 15 | Fridefont | 15073 | 000 | 0A | 599 |
| 15 | Fridefont | 15073 | 000 | 0A | 600 |
| 15 | Fridefont | 15073 | 000 | 0A | 602 |
| 15 | Fridefont | 15073 | 000 | 0A | 604 |
| 15 | Fridefont | 15073 | 000 | 0A | 608 |
| 15 | Fridefont | 15073 | 000 | 0A | 610 |
| 15 | Fridefont | 15073 | 000 | 0A | 611 |
| 15 | Fridefont | 15073 | 000 | 0A | 615 |
| 15 | Fridefont | 15073 | 000 | 0A | 617 |
| 15 | Fridefont | 15073 | 000 | 0A | 619 |
| 15 | Fridefont | 15073 | 000 | 0A | 621 |
| 15 | Fridefont | 15073 | 000 | 0A | 623 |
| 15 | Fridefont | 15073 | 000 | 0A | 625 |
| 15 | Fridefont | 15073 | 000 | 0A | 627 |
| 15 | Fridefont | 15073 | 000 | 0A | 629 |
| 15 | Fridefont | 15073 | 000 | 0A | 632 |
| 15 | Fridefont | 15073 | 000 | 0A | 634 |
| 15 | Fridefont | 15073 | 000 | 0A | 636 |
| 15 | Fridefont | 15073 | 000 | 0A | 638 |
| 15 | Fridefont | 15073 | 000 | 0A | 640 |
| 15 | Fridefont | 15073 | 000 | 0A | 642 |
| 15 | Fridefont | 15073 | 000 | 0A | 644 |
| 15 | Fridefont | 15073 | 000 | 0A | 646 |
| 15 | Fridefont | 15073 | 000 | 0A | 648 |
| 15 | Fridefont | 15073 | 000 | 0A | 649 |

| Dept | Nom Commune | INSEE | Pre_Sect | SECTION | N° Parcelle |
|------|-------------|-------|----------|---------|-------------|
| 15 | Fridefont | 15073 | 000 | 0A | 652 |
| 15 | Fridefont | 15073 | 000 | 0A | 653 |
| 15 | Fridefont | 15073 | 000 | 0A | 654 |
| 15 | Fridefont | 15073 | 000 | 0A | 655 |
| 15 | Fridefont | 15073 | 000 | 0A | 657 |
| 15 | Fridefont | 15073 | 000 | 0A | 658 |
| 15 | Fridefont | 15073 | 000 | 0A | 659 |
| 15 | Fridefont | 15073 | 000 | 0A | 661 |
| 15 | Fridefont | 15073 | 000 | 0A | 663 |
| 15 | Fridefont | 15073 | 000 | 0A | 664 |
| 15 | Fridefont | 15073 | 000 | 0A | 665 |
| 15 | Fridefont | 15073 | 000 | 0A | 666 |
| 15 | Fridefont | 15073 | 000 | 0A | 667 |
| 15 | Fridefont | 15073 | 000 | 0A | 668 |
| 15 | Fridefont | 15073 | 000 | 0A | 669 |
| 15 | Fridefont | 15073 | 000 | 0A | 670 |
| 15 | Fridefont | 15073 | 000 | 0A | 671 |
| 15 | Fridefont | 15073 | 000 | 0A | 672 |
| 15 | Fridefont | 15073 | 000 | 0A | 673 |
| 15 | Fridefont | 15073 | 000 | 0A | 674 |
| 15 | Fridefont | 15073 | 000 | 0A | 675 |
| 15 | Fridefont | 15073 | 000 | 0A | 676 |
| 15 | Fridefont | 15073 | 000 | 0A | 677 |
| 15 | Fridefont | 15073 | 000 | 0A | 678 |
| 15 | Fridefont | 15073 | 000 | 0A | 679 |
| 15 | Fridefont | 15073 | 000 | 0A | 681 |
| 15 | Fridefont | 15073 | 000 | 0A | 682 |
| 15 | Fridefont | 15073 | 000 | 0A | 683 |
| 15 | Fridefont | 15073 | 000 | 0A | 684 |
| 15 | Fridefont | 15073 | 000 | 0A | 685 |
| 15 | Fridefont | 15073 | 000 | 0A | 686 |
| 15 | Fridefont | 15073 | 000 | 0A | 687 |
| 15 | Fridefont | 15073 | 000 | 0A | 688 |
| 15 | Fridefont | 15073 | 000 | 0A | 689 |
| 15 | Fridefont | 15073 | 000 | 0A | 690 |
| 15 | Fridefont | 15073 | 000 | 0A | 691 |
| 15 | Fridefont | 15073 | 000 | 0A | 692 |
| 15 | Fridefont | 15073 | 000 | 0A | 693 |
| 15 | Fridefont | 15073 | 000 | 0A | 694 |
| 15 | Fridefont | 15073 | 000 | 0A | 695 |
| 15 | Fridefont | 15073 | 000 | 0A | 696 |
| 15 | Fridefont | 15073 | 000 | 0A | 697 |
| 15 | Fridefont | 15073 | 000 | 0A | 698 |
| 15 | Fridefont | 15073 | 000 | 0A | 699 |
| 15 | Fridefont | 15073 | 000 | 0A | 700 |
| 15 | Fridefont | 15073 | 000 | 0A | 701 |
| 15 | Fridefont | 15073 | 000 | 0A | 702 |
| 15 | Fridefont | 15073 | 000 | 0A | 703 |
| 15 | Fridefont | 15073 | 000 | 0A | 704 |
| 15 | Fridefont | 15073 | 000 | 0A | 705 |
| 15 | Fridefont | 15073 | 000 | 0A | 708 |
| 15 | Fridefont | 15073 | 000 | 0A | 709 |
| 15 | Fridefont | 15073 | 000 | 0A | 710 |
| 15 | Fridefont | 15073 | 000 | 0A | 711 |
| 15 | Fridefont | 15073 | 000 | 0A | 718 |
| 15 | Fridefont | 15073 | 000 | 0A | 719 |
| 15 | Fridefont | 15073 | 000 | 0B | 1 |
| 15 | Fridefont | 15073 | 000 | 0B | 2 |
| 15 | Fridefont | 15073 | 000 | 0B | 3 |
| 15 | Fridefont | 15073 | 000 | 0B | 6 |
| 15 | Fridefont | 15073 | 000 | 0B | 7 |
| 15 | Fridefont | 15073 | 000 | 0B | 8 |
| 15 | Fridefont | 15073 | 000 | 0B | 9 |
| 15 | Fridefont | 15073 | 000 | 0B | 10 |
| 15 | Fridefont | 15073 | 000 | 0B | 11 |
| 15 | Fridefont | 15073 | 000 | 0B | 12 |
| 15 | Fridefont | 15073 | 000 | 0B | 13 |
| 15 | Fridefont | 15073 | 000 | 0B | 14 |
| 15 | Fridefont | 15073 | 000 | 0B | 15 |
| 15 | Fridefont | 15073 | 000 | 0B | 16 |
| 15 | Fridefont | 15073 | 000 | 0B | 17 |
| 15 | Fridefont | 15073 | 000 | 0B | 18 |
| 15 | Fridefont | 15073 | 000 | 0B | 19 |
| 15 | Fridefont | 15073 | 000 | 0B | 20 |
| 15 | Fridefont | 15073 | 000 | 0B | 21 |
| 15 | Fridefont | 15073 | 000 | 0B | 22 |
| 15 | Fridefont | 15073 | 000 | 0B | 23 |
| 15 | Fridefont | 15073 | 000 | 0B | 24 |
| 15 | Fridefont | 15073 | 000 | 0B | 25 |
| 15 | Fridefont | 15073 | 000 | 0B | 26 |
| 15 | Fridefont | 15073 | 000 | 0B | 27 |
| 15 | Fridefont | 15073 | 000 | 0B | 28 |
| 15 | Fridefont | 15073 | 000 | 0B | 29 |
| 15 | Fridefont | 15073 | 000 | 0B | 30 |
| 15 | Fridefont | 15073 | 000 | 0B | 31 |
| 15 | Fridefont | 15073 | 000 | 0B | 32 |
| 15 | Fridefont | 15073 | 000 | 0B | 33 |

| Dept | Nom Commune | INSEE | Pre_Sect | SECTION | N° Parcelle |
|------|-------------|-------|----------|---------|-------------|
| 15 | Fridefont | 15073 | 000 | 0B | 34 |
| 15 | Fridefont | 15073 | 000 | 0B | 35 |
| 15 | Fridefont | 15073 | 000 | 0B | 36 |
| 15 | Fridefont | 15073 | 000 | 0B | 37 |
| 15 | Fridefont | 15073 | 000 | 0B | 38 |
| 15 | Fridefont | 15073 | 000 | 0B | 39 |
| 15 | Fridefont | 15073 | 000 | 0B | 40 |
| 15 | Fridefont | 15073 | 000 | 0B | 41 |
| 15 | Fridefont | 15073 | 000 | 0B | 42 |
| 15 | Fridefont | 15073 | 000 | 0B | 43 |
| 15 | Fridefont | 15073 | 000 | 0B | 44 |
| 15 | Fridefont | 15073 | 000 | 0B | 45 |
| 15 | Fridefont | 15073 | 000 | 0B | 46 |
| 15 | Fridefont | 15073 | 000 | 0B | 47 |
| 15 | Fridefont | 15073 | 000 | 0B | 48 |
| 15 | Fridefont | 15073 | 000 | 0B | 49 |
| 15 | Fridefont | 15073 | 000 | 0B | 50 |
| 15 | Fridefont | 15073 | 000 | 0B | 51 |
| 15 | Fridefont | 15073 | 000 | 0B | 52 |
| 15 | Fridefont | 15073 | 000 | 0B | 53 |
| 15 | Fridefont | 15073 | 000 | 0B | 54 |
| 15 | Fridefont | 15073 | 000 | 0B | 55 |
| 15 | Fridefont | 15073 | 000 | 0B | 56 |
| 15 | Fridefont | 15073 | 000 | 0B | 57 |
| 15 | Fridefont | 15073 | 000 | 0B | 58 |
| 15 | Fridefont | 15073 | 000 | 0B | 59 |
| 15 | Fridefont | 15073 | 000 | 0B | 60 |
| 15 | Fridefont | 15073 | 000 | 0B | 61 |
| 15 | Fridefont | 15073 | 000 | 0B | 62 |
| 15 | Fridefont | 15073 | 000 | 0B | 63 |
| 15 | Fridefont | 15073 | 000 | 0B | 64 |
| 15 | Fridefont | 15073 | 000 | 0B | 65 |
| 15 | Fridefont | 15073 | 000 | 0B | 66 |
| 15 | Fridefont | 15073 | 000 | 0B | 67 |
| 15 | Fridefont | 15073 | 000 | 0B | 68 |
| 15 | Fridefont | 15073 | 000 | 0B | 69 |
| 15 | Fridefont | 15073 | 000 | 0B | 70 |
| 15 | Fridefont | 15073 | 000 | 0B | 71 |
| 15 | Fridefont | 15073 | 000 | 0B | 72 |
| 15 | Fridefont | 15073 | 000 | 0B | 73 |
| 15 | Fridefont | 15073 | 000 | 0B | 74 |
| 15 | Fridefont | 15073 | 000 | 0B | 75 |
| 15 | Fridefont | 15073 | 000 | 0B | 76 |
| 15 | Fridefont | 15073 | 000 | 0B | 77 |
| 15 | Fridefont | 15073 | 000 | 0B | 78 |
| 15 | Fridefont | 15073 | 000 | 0B | 79 |
| 15 | Fridefont | 15073 | 000 | 0B | 80 |
| 15 | Fridefont | 15073 | 000 | 0B | 81 |
| 15 | Fridefont | 15073 | 000 | 0B | 82 |
| 15 | Fridefont | 15073 | 000 | 0B | 83 |
| 15 | Fridefont | 15073 | 000 | 0B | 84 |
| 15 | Fridefont | 15073 | 000 | 0B | 85 |
| 15 | Fridefont | 15073 | 000 | 0B | 86 |
| 15 | Fridefont | 15073 | 000 | 0B | 87 |
| 15 | Fridefont | 15073 | 000 | 0B | 88 |
| 15 | Fridefont | 15073 | 000 | 0B | 92 |
| 15 | Fridefont | 15073 | 000 | 0B | 94 |
| 15 | Fridefont | 15073 | 000 | 0B | 95 |
| 15 | Fridefont | 15073 | 000 | 0B | 96 |
| 15 | Fridefont | 15073 | 000 | 0B | 97 |
| 15 | Fridefont | 15073 | 000 | 0B | 98 |
| 15 | Fridefont | 15073 | 000 | 0B | 99 |
| 15 | Fridefont | 15073 | 000 | 0B | 100 |
| 15 | Fridefont | 15073 | 000 | 0B | 101 |
| 15 | Fridefont | 15073 | 000 | 0B | 102 |
| 15 | Fridefont | 15073 | 000 | 0B | 106 |
| 15 | Fridefont | 15073 | 000 | 0B | 107 |
| 15 | Fridefont | 15073 | 000 | 0B | 108 |
| 15 | Fridefont | 15073 | 000 | 0B | 109 |
| 15 | Fridefont | 15073 | 000 | 0B | 110 |
| 15 | Fridefont | 15073 | 000 | 0B | 111 |
| 15 | Fridefont | 15073 | 000 | 0B | 112 |
| 15 | Fridefont | 15073 | 000 | 0B | 113 |
| 15 | Fridefont | 15073 | 000 | 0B | 114 |
| 15 | Fridefont | 15073 | 000 | 0B | 115 |
| 15 | Fridefont | 15073 | 000 | 0B | 116 |
| 15 | Fridefont | 15073 | 000 | 0B | 117 |
| 15 | Fridefont | 15073 | 000 | 0B | 118 |
| 15 | Fridefont | 15073 | 000 | 0B | 119 |
| 15 | Fridefont | 15073 | 000 | 0B | 120 |
| 15 | Fridefont | 15073 | 000 | 0B | 121 |
| 15 | Fridefont | 15073 | 000 | 0B | 122 |
| 15 | Fridefont | 15073 | 000 | 0B | 123 |
| 15 | Fridefont | 15073 | 000 | 0B | 124 |
| 15 | Fridefont | 15073 | 000 | 0B | 125 |
| 15 | Fridefont | 15073 | 000 | 0B | 126 |
| 15 | Fridefont | 15073 | 000 | 0B | 127 |

| Dept | Nom Commune | INSEE | Pre_Sect | SECTION | N° Parcelle |
|------|-------------|-------|----------|---------|-------------|
| 15 | Fridefont | 15073 | 000 | 0B | 128 |
| 15 | Fridefont | 15073 | 000 | 0B | 129 |
| 15 | Fridefont | 15073 | 000 | 0B | 130 |
| 15 | Fridefont | 15073 | 000 | 0B | 131 |
| 15 | Fridefont | 15073 | 000 | 0B | 133 |
| 15 | Fridefont | 15073 | 000 | 0B | 135 |
| 15 | Fridefont | 15073 | 000 | 0B | 136 |
| 15 | Fridefont | 15073 | 000 | 0B | 137 |
| 15 | Fridefont | 15073 | 000 | 0B | 138 |
| 15 | Fridefont | 15073 | 000 | 0B | 139 |
| 15 | Fridefont | 15073 | 000 | 0B | 140 |
| 15 | Fridefont | 15073 | 000 | 0B | 141 |
| 15 | Fridefont | 15073 | 000 | 0B | 142 |
| 15 | Fridefont | 15073 | 000 | 0B | 143 |
| 15 | Fridefont | 15073 | 000 | 0B | 144 |
| 15 | Fridefont | 15073 | 000 | 0B | 145 |
| 15 | Fridefont | 15073 | 000 | 0B | 146 |
| 15 | Fridefont | 15073 | 000 | 0B | 147 |
| 15 | Fridefont | 15073 | 000 | 0B | 148 |
| 15 | Fridefont | 15073 | 000 | 0B | 149 |
| 15 | Fridefont | 15073 | 000 | 0B | 150 |
| 15 | Fridefont | 15073 | 000 | 0B | 151 |
| 15 | Fridefont | 15073 | 000 | 0B | 152 |
| 15 | Fridefont | 15073 | 000 | 0B | 153 |
| 15 | Fridefont | 15073 | 000 | 0B | 154 |
| 15 | Fridefont | 15073 | 000 | 0B | 155 |
| 15 | Fridefont | 15073 | 000 | 0B | 156 |
| 15 | Fridefont | 15073 | 000 | 0B | 157 |
| 15 | Fridefont | 15073 | 000 | 0B | 158 |
| 15 | Fridefont | 15073 | 000 | 0B | 159 |
| 15 | Fridefont | 15073 | 000 | 0B | 160 |
| 15 | Fridefont | 15073 | 000 | 0B | 161 |
| 15 | Fridefont | 15073 | 000 | 0B | 162 |
| 15 | Fridefont | 15073 | 000 | 0B | 163 |
| 15 | Fridefont | 15073 | 000 | 0B | 168 |
| 15 | Fridefont | 15073 | 000 | 0B | 169 |
| 15 | Fridefont | 15073 | 000 | 0B | 170 |
| 15 | Fridefont | 15073 | 000 | 0B | 171 |
| 15 | Fridefont | 15073 | 000 | 0B | 172 |
| 15 | Fridefont | 15073 | 000 | 0B | 173 |
| 15 | Fridefont | 15073 | 000 | 0B | 174 |
| 15 | Fridefont | 15073 | 000 | 0B | 175 |
| 15 | Fridefont | 15073 | 000 | 0B | 177 |
| 15 | Fridefont | 15073 | 000 | 0B | 178 |
| 15 | Fridefont | 15073 | 000 | 0B | 179 |
| 15 | Fridefont | 15073 | 000 | 0B | 180 |
| 15 | Fridefont | 15073 | 000 | 0B | 181 |
| 15 | Fridefont | 15073 | 000 | 0B | 182 |
| 15 | Fridefont | 15073 | 000 | 0B | 183 |
| 15 | Fridefont | 15073 | 000 | 0B | 184 |
| 15 | Fridefont | 15073 | 000 | 0B | 186 |
| 15 | Fridefont | 15073 | 000 | 0B | 187 |
| 15 | Fridefont | 15073 | 000 | 0B | 188 |
| 15 | Fridefont | 15073 | 000 | 0B | 189 |
| 15 | Fridefont | 15073 | 000 | 0B | 190 |
| 15 | Fridefont | 15073 | 000 | 0B | 191 |
| 15 | Fridefont | 15073 | 000 | 0B | 192 |
| 15 | Fridefont | 15073 | 000 | 0B | 193 |
| 15 | Fridefont | 15073 | 000 | 0B | 194 |
| 15 | Fridefont | 15073 | 000 | 0B | 195 |
| 15 | Fridefont | 15073 | 000 | 0B | 196 |
| 15 | Fridefont | 15073 | 000 | 0B | 197 |
| 15 | Fridefont | 15073 | 000 | 0B | 198 |
| 15 | Fridefont | 15073 | 000 | 0B | 199 |
| 15 | Fridefont | 15073 | 000 | 0B | 200 |
| 15 | Fridefont | 15073 | 000 | 0B | 202 |
| 15 | Fridefont | 15073 | 000 | 0B | 203 |
| 15 | Fridefont | 15073 | 000 | 0B | 204 |
| 15 | Fridefont | 15073 | 000 | 0B | 205 |
| 15 | Fridefont | 15073 | 000 | 0B | 206 |
| 15 | Fridefont | 15073 | 000 | 0B | 207 |
| 15 | Fridefont | 15073 | 000 | 0B | 208 |
| 15 | Fridefont | 15073 | 000 | 0B | 209 |
| 15 | Fridefont | 15073 | 000 | 0B | 210 |
| 15 | Fridefont | 15073 | 000 | 0B | 211 |
| 15 | Fridefont | 15073 | 000 | 0B | 212 |
| 15 | Fridefont | 15073 | 000 | 0B | 213 |
| 15 | Fridefont | 15073 | 000 | 0B | 214 |
| 15 | Fridefont | 15073 | 000 | 0B | 215 |
| 15 | Fridefont | 15073 | 000 | 0B | 216 |
| 15 | Fridefont | 15073 | 000 | 0B | 217 |
| 15 | Fridefont | 15073 | 000 | 0B | 218 |
| 15 | Fridefont | 15073 | 000 | 0B | 219 |
| 15 | Fridefont | 15073 | 000 | 0B | 220 |
| 15 | Fridefont | 15073 | 000 | 0B | 221 |
| 15 | Fridefont | 15073 | 000 | 0B | 222 |
| 15 | Fridefont | 15073 | 000 | 0B | 224 |

| Dept | Nom Commune | INSEE | Pre_Sect | SECTION | N° Parcelle |
|------|-------------|-------|----------|---------|-------------|
| 15 | Fridefont | 15073 | 000 | 0B | 225 |
| 15 | Fridefont | 15073 | 000 | 0B | 226 |
| 15 | Fridefont | 15073 | 000 | 0B | 227 |
| 15 | Fridefont | 15073 | 000 | 0B | 228 |
| 15 | Fridefont | 15073 | 000 | 0B | 232 |
| 15 | Fridefont | 15073 | 000 | 0B | 233 |
| 15 | Fridefont | 15073 | 000 | 0B | 234 |
| 15 | Fridefont | 15073 | 000 | 0C | 1 |
| 15 | Fridefont | 15073 | 000 | 0C | 2 |
| 15 | Fridefont | 15073 | 000 | 0C | 3 |
| 15 | Fridefont | 15073 | 000 | 0C | 4 |
| 15 | Fridefont | 15073 | 000 | 0C | 5 |
| 15 | Fridefont | 15073 | 000 | 0C | 6 |
| 15 | Fridefont | 15073 | 000 | 0C | 7 |
| 15 | Fridefont | 15073 | 000 | 0C | 8 |
| 15 | Fridefont | 15073 | 000 | 0C | 9 |
| 15 | Fridefont | 15073 | 000 | 0C | 10 |
| 15 | Fridefont | 15073 | 000 | 0C | 11 |
| 15 | Fridefont | 15073 | 000 | 0C | 12 |
| 15 | Fridefont | 15073 | 000 | 0C | 13 |
| 15 | Fridefont | 15073 | 000 | 0C | 14 |
| 15 | Fridefont | 15073 | 000 | 0C | 15 |
| 15 | Fridefont | 15073 | 000 | 0C | 16 |
| 15 | Fridefont | 15073 | 000 | 0C | 17 |
| 15 | Fridefont | 15073 | 000 | 0C | 18 |
| 15 | Fridefont | 15073 | 000 | 0C | 19 |
| 15 | Fridefont | 15073 | 000 | 0C | 20 |
| 15 | Fridefont | 15073 | 000 | 0C | 21 |
| 15 | Fridefont | 15073 | 000 | 0C | 22 |
| 15 | Fridefont | 15073 | 000 | 0C | 23 |
| 15 | Fridefont | 15073 | 000 | 0C | 24 |
| 15 | Fridefont | 15073 | 000 | 0C | 25 |
| 15 | Fridefont | 15073 | 000 | 0C | 26 |
| 15 | Fridefont | 15073 | 000 | 0C | 27 |
| 15 | Fridefont | 15073 | 000 | 0C | 30 |
| 15 | Fridefont | 15073 | 000 | 0C | 31 |
| 15 | Fridefont | 15073 | 000 | 0C | 32 |
| 15 | Fridefont | 15073 | 000 | 0C | 33 |
| 15 | Fridefont | 15073 | 000 | 0C | 34 |
| 15 | Fridefont | 15073 | 000 | 0C | 35 |
| 15 | Fridefont | 15073 | 000 | 0C | 36 |
| 15 | Fridefont | 15073 | 000 | 0C | 37 |
| 15 | Fridefont | 15073 | 000 | 0C | 39 |
| 15 | Fridefont | 15073 | 000 | 0C | 40 |
| 15 | Fridefont | 15073 | 000 | 0C | 41 |
| 15 | Fridefont | 15073 | 000 | 0C | 42 |
| 15 | Fridefont | 15073 | 000 | 0C | 43 |
| 15 | Fridefont | 15073 | 000 | 0C | 44 |
| 15 | Fridefont | 15073 | 000 | 0C | 45 |
| 15 | Fridefont | 15073 | 000 | 0C | 46 |
| 15 | Fridefont | 15073 | 000 | 0C | 47 |
| 15 | Fridefont | 15073 | 000 | 0C | 48 |
| 15 | Fridefont | 15073 | 000 | 0C | 49 |
| 15 | Fridefont | 15073 | 000 | 0C | 50 |
| 15 | Fridefont | 15073 | 000 | 0C | 51 |
| 15 | Fridefont | 15073 | 000 | 0C | 52 |
| 15 | Fridefont | 15073 | 000 | 0C | 53 |
| 15 | Fridefont | 15073 | 000 | 0C | 54 |
| 15 | Fridefont | 15073 | 000 | 0C | 55 |
| 15 | Fridefont | 15073 | 000 | 0C | 56 |
| 15 | Fridefont | 15073 | 000 | 0C | 57 |
| 15 | Fridefont | 15073 | 000 | 0C | 58 |
| 15 | Fridefont | 15073 | 000 | 0C | 59 |
| 15 | Fridefont | 15073 | 000 | 0C | 60 |
| 15 | Fridefont | 15073 | 000 | 0C | 61 |
| 15 | Fridefont | 15073 | 000 | 0C | 62 |
| 15 | Fridefont | 15073 | 000 | 0C | 63 |
| 15 | Fridefont | 15073 | 000 | 0C | 64 |
| 15 | Fridefont | 15073 | 000 | 0C | 65 |
| 15 | Fridefont | 15073 | 000 | 0C | 67 |
| 15 | Fridefont | 15073 | 000 | 0C | 68 |
| 15 | Fridefont | 15073 | 000 | 0C | 69 |
| 15 | Fridefont | 15073 | 000 | 0C | 70 |
| 15 | Fridefont | 15073 | 000 | 0C | 71 |
| 15 | Fridefont | 15073 | 000 | 0C | 72 |
| 15 | Fridefont | 15073 | 000 | 0C | 73 |
| 15 | Fridefont | 15073 | 000 | 0C | 74 |
| 15 | Fridefont | 15073 | 000 | 0C | 75 |
| 15 | Fridefont | 15073 | 000 | 0C | 76 |
| 15 | Fridefont | 15073 | 000 | 0C | 77 |
| 15 | Fridefont | 15073 | 000 | 0C | 78 |
| 15 | Fridefont | 15073 | 000 | 0C | 79 |
| 15 | Fridefont | 15073 | 000 | 0C | 80 |
| 15 | Fridefont | 15073 | 000 | 0C | 81 |
| 15 | Fridefont | 15073 | 000 | 0C | 82 |
| 15 | Fridefont | 15073 | 000 | 0C | 83 |
| 15 | Fridefont | 15073 | 000 | 0C | 84 |

| Dept | Nom Commune | INSEE | Pre_Sect | SECTION | N° Parcelle |
|------|-------------|-------|----------|---------|-------------|
| 15 | Fridefont | 15073 | 000 | 0C | 85 |
| 15 | Fridefont | 15073 | 000 | 0C | 86 |
| 15 | Fridefont | 15073 | 000 | 0C | 87 |
| 15 | Fridefont | 15073 | 000 | 0C | 88 |
| 15 | Fridefont | 15073 | 000 | 0C | 89 |
| 15 | Fridefont | 15073 | 000 | 0C | 90 |
| 15 | Fridefont | 15073 | 000 | 0C | 91 |
| 15 | Fridefont | 15073 | 000 | 0C | 92 |
| 15 | Fridefont | 15073 | 000 | 0C | 93 |
| 15 | Fridefont | 15073 | 000 | 0C | 94 |
| 15 | Fridefont | 15073 | 000 | 0C | 95 |
| 15 | Fridefont | 15073 | 000 | 0C | 96 |
| 15 | Fridefont | 15073 | 000 | 0C | 97 |
| 15 | Fridefont | 15073 | 000 | 0C | 98 |
| 15 | Fridefont | 15073 | 000 | 0C | 99 |
| 15 | Fridefont | 15073 | 000 | 0C | 100 |
| 15 | Fridefont | 15073 | 000 | 0C | 101 |
| 15 | Fridefont | 15073 | 000 | 0C | 102 |
| 15 | Fridefont | 15073 | 000 | 0C | 103 |
| 15 | Fridefont | 15073 | 000 | 0C | 104 |
| 15 | Fridefont | 15073 | 000 | 0C | 105 |
| 15 | Fridefont | 15073 | 000 | 0C | 106 |
| 15 | Fridefont | 15073 | 000 | 0C | 107 |
| 15 | Fridefont | 15073 | 000 | 0C | 108 |
| 15 | Fridefont | 15073 | 000 | 0C | 109 |
| 15 | Fridefont | 15073 | 000 | 0C | 110 |
| 15 | Fridefont | 15073 | 000 | 0C | 111 |
| 15 | Fridefont | 15073 | 000 | 0C | 112 |
| 15 | Fridefont | 15073 | 000 | 0C | 113 |
| 15 | Fridefont | 15073 | 000 | 0C | 114 |
| 15 | Fridefont | 15073 | 000 | 0C | 115 |
| 15 | Fridefont | 15073 | 000 | 0C | 116 |
| 15 | Fridefont | 15073 | 000 | 0C | 117 |
| 15 | Fridefont | 15073 | 000 | 0C | 118 |
| 15 | Fridefont | 15073 | 000 | 0C | 119 |
| 15 | Fridefont | 15073 | 000 | 0C | 120 |
| 15 | Fridefont | 15073 | 000 | 0C | 121 |
| 15 | Fridefont | 15073 | 000 | 0C | 122 |
| 15 | Fridefont | 15073 | 000 | 0C | 123 |
| 15 | Fridefont | 15073 | 000 | 0C | 124 |
| 15 | Fridefont | 15073 | 000 | 0C | 125 |
| 15 | Fridefont | 15073 | 000 | 0C | 126 |
| 15 | Fridefont | 15073 | 000 | 0C | 127 |
| 15 | Fridefont | 15073 | 000 | 0C | 128 |
| 15 | Fridefont | 15073 | 000 | 0C | 129 |
| 15 | Fridefont | 15073 | 000 | 0C | 130 |
| 15 | Fridefont | 15073 | 000 | 0C | 131 |
| 15 | Fridefont | 15073 | 000 | 0C | 132 |
| 15 | Fridefont | 15073 | 000 | 0C | 133 |
| 15 | Fridefont | 15073 | 000 | 0C | 134 |
| 15 | Fridefont | 15073 | 000 | 0C | 135 |
| 15 | Fridefont | 15073 | 000 | 0C | 136 |
| 15 | Fridefont | 15073 | 000 | 0C | 137 |
| 15 | Fridefont | 15073 | 000 | 0C | 139 |
| 15 | Fridefont | 15073 | 000 | 0C | 140 |
| 15 | Fridefont | 15073 | 000 | 0C | 141 |
| 15 | Fridefont | 15073 | 000 | 0C | 142 |
| 15 | Fridefont | 15073 | 000 | 0C | 143 |
| 15 | Fridefont | 15073 | 000 | 0C | 144 |
| 15 | Fridefont | 15073 | 000 | 0C | 145 |
| 15 | Fridefont | 15073 | 000 | 0C | 146 |
| 15 | Fridefont | 15073 | 000 | 0C | 147 |
| 15 | Fridefont | 15073 | 000 | 0C | 148 |
| 15 | Fridefont | 15073 | 000 | 0C | 149 |
| 15 | Fridefont | 15073 | 000 | 0C | 150 |
| 15 | Fridefont | 15073 | 000 | 0C | 151 |
| 15 | Fridefont | 15073 | 000 | 0C | 152 |
| 15 | Fridefont | 15073 | 000 | 0C | 153 |
| 15 | Fridefont | 15073 | 000 | 0C | 154 |
| 15 | Fridefont | 15073 | 000 | 0C | 155 |
| 15 | Fridefont | 15073 | 000 | 0C | 156 |
| 15 | Fridefont | 15073 | 000 | 0C | 157 |
| 15 | Fridefont | 15073 | 000 | 0C | 158 |
| 15 | Fridefont | 15073 | 000 | 0C | 159 |
| 15 | Fridefont | 15073 | 000 | 0C | 160 |
| 15 | Fridefont | 15073 | 000 | 0C | 161 |
| 15 | Fridefont | 15073 | 000 | 0C | 162 |
| 15 | Fridefont | 15073 | 000 | 0C | 163 |
| 15 | Fridefont | 15073 | 000 | 0C | 164 |
| 15 | Fridefont | 15073 | 000 | 0C | 165 |
| 15 | Fridefont | 15073 | 000 | 0C | 166 |
| 15 | Fridefont | 15073 | 000 | 0C | 167 |
| 15 | Fridefont | 15073 | 000 | 0C | 168 |
| 15 | Fridefont | 15073 | 000 | 0C | 169 |
| 15 | Fridefont | 15073 | 000 | 0C | 170 |
| 15 | Fridefont | 15073 | 000 | 0C | 171 |
| 15 | Fridefont | 15073 | 000 | 0C | 172 |

| Dept | Nom Commune | INSEE | Pre_Sect | SECTION | N° Parcelle |
|------|-------------|-------|----------|---------|-------------|
| 15 | Fridefont | 15073 | 000 | 0C | 173 |
| 15 | Fridefont | 15073 | 000 | 0C | 174 |
| 15 | Fridefont | 15073 | 000 | 0C | 175 |
| 15 | Fridefont | 15073 | 000 | 0C | 176 |
| 15 | Fridefont | 15073 | 000 | 0C | 177 |
| 15 | Fridefont | 15073 | 000 | 0C | 178 |
| 15 | Fridefont | 15073 | 000 | 0C | 179 |
| 15 | Fridefont | 15073 | 000 | 0C | 180 |
| 15 | Fridefont | 15073 | 000 | 0C | 181 |
| 15 | Fridefont | 15073 | 000 | 0C | 182 |
| 15 | Fridefont | 15073 | 000 | 0C | 183 |
| 15 | Fridefont | 15073 | 000 | 0C | 184 |
| 15 | Fridefont | 15073 | 000 | 0C | 185 |
| 15 | Fridefont | 15073 | 000 | 0C | 186 |
| 15 | Fridefont | 15073 | 000 | 0C | 187 |
| 15 | Fridefont | 15073 | 000 | 0C | 188 |
| 15 | Fridefont | 15073 | 000 | 0C | 189 |
| 15 | Fridefont | 15073 | 000 | 0C | 190 |
| 15 | Fridefont | 15073 | 000 | 0C | 191 |
| 15 | Fridefont | 15073 | 000 | 0C | 192 |
| 15 | Fridefont | 15073 | 000 | 0C | 193 |
| 15 | Fridefont | 15073 | 000 | 0C | 194 |
| 15 | Fridefont | 15073 | 000 | 0C | 195 |
| 15 | Fridefont | 15073 | 000 | 0C | 196 |
| 15 | Fridefont | 15073 | 000 | 0C | 197 |
| 15 | Fridefont | 15073 | 000 | 0C | 198 |
| 15 | Fridefont | 15073 | 000 | 0C | 199 |
| 15 | Fridefont | 15073 | 000 | 0C | 200 |
| 15 | Fridefont | 15073 | 000 | 0C | 201 |
| 15 | Fridefont | 15073 | 000 | 0C | 202 |
| 15 | Fridefont | 15073 | 000 | 0C | 203 |
| 15 | Fridefont | 15073 | 000 | 0C | 204 |
| 15 | Fridefont | 15073 | 000 | 0C | 205 |
| 15 | Fridefont | 15073 | 000 | 0C | 206 |
| 15 | Fridefont | 15073 | 000 | 0C | 207 |
| 15 | Fridefont | 15073 | 000 | 0C | 208 |
| 15 | Fridefont | 15073 | 000 | 0C | 209 |
| 15 | Fridefont | 15073 | 000 | 0C | 210 |
| 15 | Fridefont | 15073 | 000 | 0C | 211 |
| 15 | Fridefont | 15073 | 000 | 0C | 212 |
| 15 | Fridefont | 15073 | 000 | 0C | 213 |
| 15 | Fridefont | 15073 | 000 | 0C | 214 |
| 15 | Fridefont | 15073 | 000 | 0C | 215 |
| 15 | Fridefont | 15073 | 000 | 0C | 216 |
| 15 | Fridefont | 15073 | 000 | 0C | 217 |
| 15 | Fridefont | 15073 | 000 | 0C | 218 |
| 15 | Fridefont | 15073 | 000 | 0C | 219 |
| 15 | Fridefont | 15073 | 000 | 0C | 220 |
| 15 | Fridefont | 15073 | 000 | 0C | 221 |
| 15 | Fridefont | 15073 | 000 | 0C | 222 |
| 15 | Fridefont | 15073 | 000 | 0C | 223 |
| 15 | Fridefont | 15073 | 000 | 0C | 224 |
| 15 | Fridefont | 15073 | 000 | 0C | 225 |
| 15 | Fridefont | 15073 | 000 | 0C | 226 |
| 15 | Fridefont | 15073 | 000 | 0C | 227 |
| 15 | Fridefont | 15073 | 000 | 0C | 228 |
| 15 | Fridefont | 15073 | 000 | 0C | 229 |
| 15 | Fridefont | 15073 | 000 | 0C | 230 |
| 15 | Fridefont | 15073 | 000 | 0C | 231 |
| 15 | Fridefont | 15073 | 000 | 0C | 232 |
| 15 | Fridefont | 15073 | 000 | 0C | 233 |
| 15 | Fridefont | 15073 | 000 | 0C | 234 |
| 15 | Fridefont | 15073 | 000 | 0C | 235 |
| 15 | Fridefont | 15073 | 000 | 0C | 236 |
| 15 | Fridefont | 15073 | 000 | 0C | 237 |
| 15 | Fridefont | 15073 | 000 | 0C | 238 |
| 15 | Fridefont | 15073 | 000 | 0C | 239 |
| 15 | Fridefont | 15073 | 000 | 0C | 240 |
| 15 | Fridefont | 15073 | 000 | 0C | 241 |
| 15 | Fridefont | 15073 | 000 | 0C | 242 |
| 15 | Fridefont | 15073 | 000 | 0C | 243 |
| 15 | Fridefont | 15073 | 000 | 0C | 244 |
| 15 | Fridefont | 15073 | 000 | 0C | 245 |
| 15 | Fridefont | 15073 | 000 | 0C | 246 |
| 15 | Fridefont | 15073 | 000 | 0C | 247 |
| 15 | Fridefont | 15073 | 000 | 0C | 248 |
| 15 | Fridefont | 15073 | 000 | 0C | 249 |
| 15 | Fridefont | 15073 | 000 | 0C | 252 |
| 15 | Fridefont | 15073 | 000 | 0C | 253 |
| 15 | Fridefont | 15073 | 000 | 0C | 254 |
| 15 | Fridefont | 15073 | 000 | 0C | 255 |
| 15 | Fridefont | 15073 | 000 | 0C | 256 |
| 15 | Fridefont | 15073 | 000 | 0C | 257 |
| 15 | Fridefont | 15073 | 000 | 0C | 258 |
| 15 | Fridefont | 15073 | 000 | 0C | 259 |
| 15 | Fridefont | 15073 | 000 | 0C | 260 |
| 15 | Fridefont | 15073 | 000 | 0C | 262 |

| Dept | Nom Commune | INSEE | Pre_Sect | SECTION | N° Parcelle |
|------|-------------|-------|----------|---------|-------------|
| 15 | Fridefont | 15073 | 000 | 0C | 263 |
| 15 | Fridefont | 15073 | 000 | 0C | 264 |
| 15 | Fridefont | 15073 | 000 | 0C | 265 |
| 15 | Fridefont | 15073 | 000 | 0C | 266 |
| 15 | Fridefont | 15073 | 000 | 0C | 267 |
| 15 | Fridefont | 15073 | 000 | 0C | 268 |
| 15 | Fridefont | 15073 | 000 | 0C | 269 |
| 15 | Fridefont | 15073 | 000 | 0C | 270 |
| 15 | Fridefont | 15073 | 000 | 0C | 271 |
| 15 | Fridefont | 15073 | 000 | 0C | 272 |
| 15 | Fridefont | 15073 | 000 | 0C | 273 |
| 15 | Fridefont | 15073 | 000 | 0C | 274 |
| 15 | Fridefont | 15073 | 000 | 0C | 276 |
| 15 | Fridefont | 15073 | 000 | 0C | 277 |
| 15 | Fridefont | 15073 | 000 | 0C | 278 |
| 15 | Fridefont | 15073 | 000 | 0C | 279 |
| 15 | Fridefont | 15073 | 000 | 0C | 280 |
| 15 | Fridefont | 15073 | 000 | 0C | 281 |
| 15 | Fridefont | 15073 | 000 | 0C | 282 |
| 15 | Fridefont | 15073 | 000 | 0C | 283 |
| 15 | Fridefont | 15073 | 000 | 0C | 284 |
| 15 | Fridefont | 15073 | 000 | 0C | 285 |
| 15 | Fridefont | 15073 | 000 | 0C | 286 |
| 15 | Fridefont | 15073 | 000 | 0C | 287 |
| 15 | Fridefont | 15073 | 000 | 0C | 288 |
| 15 | Fridefont | 15073 | 000 | 0C | 289 |
| 15 | Fridefont | 15073 | 000 | 0C | 290 |
| 15 | Fridefont | 15073 | 000 | 0C | 291 |
| 15 | Fridefont | 15073 | 000 | 0C | 292 |
| 15 | Fridefont | 15073 | 000 | 0C | 293 |
| 15 | Fridefont | 15073 | 000 | 0C | 294 |
| 15 | Fridefont | 15073 | 000 | 0C | 295 |
| 15 | Fridefont | 15073 | 000 | 0C | 296 |
| 15 | Fridefont | 15073 | 000 | 0C | 297 |
| 15 | Fridefont | 15073 | 000 | 0C | 298 |
| 15 | Fridefont | 15073 | 000 | 0C | 299 |
| 15 | Fridefont | 15073 | 000 | 0C | 300 |
| 15 | Fridefont | 15073 | 000 | 0C | 301 |
| 15 | Fridefont | 15073 | 000 | 0C | 302 |
| 15 | Fridefont | 15073 | 000 | 0C | 303 |
| 15 | Fridefont | 15073 | 000 | 0C | 305 |
| 15 | Fridefont | 15073 | 000 | 0C | 306 |
| 15 | Fridefont | 15073 | 000 | 0C | 307 |
| 15 | Fridefont | 15073 | 000 | 0C | 308 |
| 15 | Fridefont | 15073 | 000 | 0C | 309 |
| 15 | Fridefont | 15073 | 000 | 0C | 310 |
| 15 | Fridefont | 15073 | 000 | 0C | 311 |
| 15 | Fridefont | 15073 | 000 | 0C | 312 |
| 15 | Fridefont | 15073 | 000 | 0C | 313 |
| 15 | Fridefont | 15073 | 000 | 0C | 314 |
| 15 | Fridefont | 15073 | 000 | 0C | 315 |
| 15 | Fridefont | 15073 | 000 | 0C | 316 |
| 15 | Fridefont | 15073 | 000 | 0C | 317 |
| 15 | Fridefont | 15073 | 000 | 0C | 318 |
| 15 | Fridefont | 15073 | 000 | 0C | 319 |
| 15 | Fridefont | 15073 | 000 | 0C | 320 |
| 15 | Fridefont | 15073 | 000 | 0C | 321 |
| 15 | Fridefont | 15073 | 000 | 0C | 322 |
| 15 | Fridefont | 15073 | 000 | 0C | 323 |
| 15 | Fridefont | 15073 | 000 | 0C | 324 |
| 15 | Fridefont | 15073 | 000 | 0C | 325 |
| 15 | Fridefont | 15073 | 000 | 0C | 326 |
| 15 | Fridefont | 15073 | 000 | 0C | 327 |
| 15 | Fridefont | 15073 | 000 | 0C | 328 |
| 15 | Fridefont | 15073 | 000 | 0C | 329 |
| 15 | Fridefont | 15073 | 000 | 0C | 330 |
| 15 | Fridefont | 15073 | 000 | 0C | 331 |
| 15 | Fridefont | 15073 | 000 | 0C | 332 |
| 15 | Fridefont | 15073 | 000 | 0C | 333 |
| 15 | Fridefont | 15073 | 000 | 0C | 334 |
| 15 | Fridefont | 15073 | 000 | 0C | 335 |
| 15 | Fridefont | 15073 | 000 | 0C | 336 |
| 15 | Fridefont | 15073 | 000 | 0C | 338 |
| 15 | Fridefont | 15073 | 000 | 0C | 339 |
| 15 | Fridefont | 15073 | 000 | 0C | 340 |
| 15 | Fridefont | 15073 | 000 | 0C | 341 |
| 15 | Fridefont | 15073 | 000 | 0C | 342 |
| 15 | Fridefont | 15073 | 000 | 0C | 343 |
| 15 | Fridefont | 15073 | 000 | 0C | 345 |
| 15 | Fridefont | 15073 | 000 | 0C | 346 |
| 15 | Fridefont | 15073 | 000 | 0C | 347 |
| 15 | Fridefont | 15073 | 000 | 0C | 348 |
| 15 | Fridefont | 15073 | 000 | 0C | 349 |
| 15 | Fridefont | 15073 | 000 | 0C | 350 |
| 15 | Fridefont | 15073 | 000 | 0C | 351 |
| 15 | Fridefont | 15073 | 000 | 0C | 352 |
| 15 | Fridefont | 15073 | 000 | 0C | 353 |

| Dept | Nom Commune | INSEE | Pre_Sect | SECTION | N° Parcelle |
|------|-------------|-------|----------|---------|-------------|
| 15 | Fridefont | 15073 | 000 | 0C | 354 |
| 15 | Fridefont | 15073 | 000 | 0C | 355 |
| 15 | Fridefont | 15073 | 000 | 0C | 356 |
| 15 | Fridefont | 15073 | 000 | 0C | 357 |
| 15 | Fridefont | 15073 | 000 | 0C | 358 |
| 15 | Fridefont | 15073 | 000 | 0C | 359 |
| 15 | Fridefont | 15073 | 000 | 0C | 360 |
| 15 | Fridefont | 15073 | 000 | 0C | 362 |
| 15 | Fridefont | 15073 | 000 | 0C | 363 |
| 15 | Fridefont | 15073 | 000 | 0C | 364 |
| 15 | Fridefont | 15073 | 000 | 0C | 365 |
| 15 | Fridefont | 15073 | 000 | 0C | 366 |
| 15 | Fridefont | 15073 | 000 | 0C | 367 |
| 15 | Fridefont | 15073 | 000 | 0C | 369 |
| 15 | Fridefont | 15073 | 000 | 0C | 370 |
| 15 | Fridefont | 15073 | 000 | 0C | 371 |
| 15 | Fridefont | 15073 | 000 | 0C | 372 |
| 15 | Fridefont | 15073 | 000 | 0C | 373 |
| 15 | Fridefont | 15073 | 000 | 0C | 374 |
| 15 | Fridefont | 15073 | 000 | 0C | 375 |
| 15 | Fridefont | 15073 | 000 | 0C | 378 |
| 15 | Fridefont | 15073 | 000 | 0C | 379 |
| 15 | Fridefont | 15073 | 000 | 0C | 381 |
| 15 | Fridefont | 15073 | 000 | 0C | 383 |
| 15 | Fridefont | 15073 | 000 | 0C | 385 |
| 15 | Fridefont | 15073 | 000 | 0C | 386 |
| 15 | Fridefont | 15073 | 000 | 0C | 387 |
| 15 | Fridefont | 15073 | 000 | 0C | 388 |
| 15 | Fridefont | 15073 | 000 | 0C | 389 |
| 15 | Fridefont | 15073 | 000 | 0C | 390 |
| 15 | Fridefont | 15073 | 000 | 0C | 391 |
| 15 | Fridefont | 15073 | 000 | 0C | 392 |
| 15 | Fridefont | 15073 | 000 | 0C | 393 |
| 15 | Fridefont | 15073 | 000 | 0C | 394 |
| 15 | Fridefont | 15073 | 000 | 0C | 395 |
| 15 | Fridefont | 15073 | 000 | 0C | 396 |
| 15 | Fridefont | 15073 | 000 | 0C | 397 |
| 15 | Fridefont | 15073 | 000 | 0C | 398 |
| 15 | Fridefont | 15073 | 000 | 0C | 399 |
| 15 | Fridefont | 15073 | 000 | 0C | 400 |
| 15 | Fridefont | 15073 | 000 | 0C | 401 |
| 15 | Fridefont | 15073 | 000 | 0C | 402 |
| 15 | Fridefont | 15073 | 000 | 0C | 403 |
| 15 | Fridefont | 15073 | 000 | 0C | 405 |
| 15 | Fridefont | 15073 | 000 | 0C | 406 |
| 15 | Fridefont | 15073 | 000 | 0C | 407 |
| 15 | Fridefont | 15073 | 000 | 0C | 408 |
| 15 | Fridefont | 15073 | 000 | 0C | 409 |
| 15 | Fridefont | 15073 | 000 | 0C | 410 |
| 15 | Fridefont | 15073 | 000 | 0C | 411 |
| 15 | Fridefont | 15073 | 000 | 0C | 412 |
| 15 | Fridefont | 15073 | 000 | 0C | 413 |
| 15 | Fridefont | 15073 | 000 | 0C | 417 |
| 15 | Fridefont | 15073 | 000 | 0C | 418 |
| 15 | Fridefont | 15073 | 000 | 0C | 419 |
| 15 | Fridefont | 15073 | 000 | 0C | 421 |
| 15 | Fridefont | 15073 | 000 | 0C | 422 |
| 15 | Fridefont | 15073 | 000 | 0C | 424 |
| 15 | Fridefont | 15073 | 000 | 0C | 426 |
| 15 | Fridefont | 15073 | 000 | 0C | 427 |
| 15 | Fridefont | 15073 | 000 | 0C | 431 |
| 15 | Fridefont | 15073 | 000 | 0C | 432 |
| 15 | Fridefont | 15073 | 000 | 0C | 433 |
| 15 | Fridefont | 15073 | 000 | 0C | 435 |
| 15 | Fridefont | 15073 | 000 | 0C | 436 |
| 15 | Fridefont | 15073 | 000 | 0C | 438 |
| 15 | Fridefont | 15073 | 000 | 0C | 439 |
| 15 | Fridefont | 15073 | 000 | 0C | 440 |
| 15 | Fridefont | 15073 | 000 | 0C | 442 |
| 15 | Fridefont | 15073 | 000 | 0C | 443 |
| 15 | Fridefont | 15073 | 000 | 0C | 444 |
| 15 | Fridefont | 15073 | 000 | 0C | 445 |
| 15 | Fridefont | 15073 | 000 | 0C | 446 |
| 15 | Fridefont | 15073 | 000 | 0C | 447 |
| 15 | Fridefont | 15073 | 000 | 0C | 449 |
| 15 | Fridefont | 15073 | 000 | 0C | 451 |
| 15 | Fridefont | 15073 | 000 | 0C | 452 |
| 15 | Fridefont | 15073 | 000 | 0C | 453 |
| 15 | Fridefont | 15073 | 000 | 0C | 454 |
| 15 | Fridefont | 15073 | 000 | 0C | 455 |
| 15 | Fridefont | 15073 | 000 | 0C | 456 |
| 15 | Fridefont | 15073 | 000 | 0C | 459 |
| 15 | Fridefont | 15073 | 000 | 0C | 460 |
| 15 | Fridefont | 15073 | 000 | 0C | 461 |
| 15 | Fridefont | 15073 | 000 | 0C | 462 |
| 15 | Fridefont | 15073 | 000 | 0C | 463 |
| 15 | Fridefont | 15073 | 000 | 0C | 464 |

| Dept | Nom Commune | INSEE | Pre_Sect | SECTION | N° Parcelle |
|------|-------------|-------|----------|---------|-------------|
| 15 | Fridefont | 15073 | 000 | 0C | 465 |
| 15 | Fridefont | 15073 | 000 | 0C | 466 |
| 15 | Fridefont | 15073 | 000 | 0C | 467 |
| 15 | Fridefont | 15073 | 000 | 0C | 468 |
| 15 | Fridefont | 15073 | 000 | 0C | 469 |
| 15 | Fridefont | 15073 | 000 | 0C | 470 |
| 15 | Fridefont | 15073 | 000 | 0C | 472 |
| 15 | Fridefont | 15073 | 000 | 0C | 474 |
| 15 | Fridefont | 15073 | 000 | 0C | 476 |
| 15 | Fridefont | 15073 | 000 | 0C | 479 |
| 15 | Fridefont | 15073 | 000 | 0C | 480 |
| 15 | Fridefont | 15073 | 000 | 0C | 481 |
| 15 | Fridefont | 15073 | 000 | 0C | 482 |
| 15 | Fridefont | 15073 | 000 | 0C | 483 |
| 15 | Fridefont | 15073 | 000 | 0C | 484 |
| 15 | Fridefont | 15073 | 000 | 0C | 485 |
| 15 | Fridefont | 15073 | 000 | 0C | 486 |
| 15 | Fridefont | 15073 | 000 | 0C | 488 |
| 15 | Fridefont | 15073 | 000 | 0C | 489 |
| 15 | Fridefont | 15073 | 000 | 0C | 490 |
| 15 | Fridefont | 15073 | 000 | 0C | 494 |
| 15 | Fridefont | 15073 | 000 | 0C | 495 |
| 15 | Fridefont | 15073 | 000 | 0C | 496 |
| 15 | Fridefont | 15073 | 000 | 0C | 497 |
| 15 | Fridefont | 15073 | 000 | 0C | 498 |
| 15 | Fridefont | 15073 | 000 | 0C | 500 |
| 15 | Fridefont | 15073 | 000 | 0C | 501 |
| 15 | Fridefont | 15073 | 000 | 0C | 502 |
| 15 | Fridefont | 15073 | 000 | 0C | 503 |
| 15 | Fridefont | 15073 | 000 | 0C | 504 |
| 15 | Fridefont | 15073 | 000 | 0C | 505 |
| 15 | Fridefont | 15073 | 000 | 0C | 506 |
| 15 | Fridefont | 15073 | 000 | 0C | 507 |
| 15 | Fridefont | 15073 | 000 | 0C | 508 |
| 15 | Fridefont | 15073 | 000 | 0C | 509 |
| 15 | Fridefont | 15073 | 000 | 0C | 510 |
| 15 | Fridefont | 15073 | 000 | 0C | 511 |
| 15 | Fridefont | 15073 | 000 | 0C | 512 |
| 15 | Fridefont | 15073 | 000 | 0C | 513 |
| 15 | Fridefont | 15073 | 000 | 0C | 514 |
| 15 | Fridefont | 15073 | 000 | 0C | 515 |
| 15 | Fridefont | 15073 | 000 | 0C | 516 |
| 15 | Fridefont | 15073 | 000 | 0C | 517 |
| 15 | Fridefont | 15073 | 000 | 0C | 518 |
| 15 | Fridefont | 15073 | 000 | 0C | 519 |
| 15 | Fridefont | 15073 | 000 | 0C | 520 |
| 15 | Fridefont | 15073 | 000 | 0C | 521 |
| 15 | Fridefont | 15073 | 000 | 0C | 522 |
| 15 | Fridefont | 15073 | 000 | 0C | 523 |
| 15 | Fridefont | 15073 | 000 | 0C | 524 |
| 15 | Fridefont | 15073 | 000 | 0C | 525 |
| 15 | Fridefont | 15073 | 000 | 0C | 526 |
| 15 | Fridefont | 15073 | 000 | 0C | 527 |
| 15 | Fridefont | 15073 | 000 | 0C | 528 |
| 15 | Fridefont | 15073 | 000 | 0C | 529 |
| 15 | Fridefont | 15073 | 000 | 0C | 530 |
| 15 | Fridefont | 15073 | 000 | 0C | 531 |
| 15 | Fridefont | 15073 | 000 | 0C | 532 |
| 15 | Fridefont | 15073 | 000 | 0C | 533 |
| 15 | Fridefont | 15073 | 000 | 0C | 534 |
| 15 | Fridefont | 15073 | 000 | 0C | 535 |
| 15 | Fridefont | 15073 | 000 | 0C | 536 |
| 15 | Fridefont | 15073 | 000 | 0C | 537 |
| 15 | Fridefont | 15073 | 000 | 0C | 538 |
| 15 | Fridefont | 15073 | 000 | 0C | 539 |
| 15 | Fridefont | 15073 | 000 | 0C | 540 |
| 15 | Fridefont | 15073 | 000 | 0C | 541 |
| 15 | Fridefont | 15073 | 000 | 0C | 542 |
| 15 | Fridefont | 15073 | 000 | 0C | 543 |
| 15 | Fridefont | 15073 | 000 | 0C | 544 |
| 15 | Fridefont | 15073 | 000 | 0C | 545 |
| 15 | Fridefont | 15073 | 000 | 0C | 546 |
| 15 | Fridefont | 15073 | 000 | 0C | 548 |
| 15 | Fridefont | 15073 | 000 | 0C | 549 |
| 15 | Fridefont | 15073 | 000 | 0C | 550 |
| 15 | Fridefont | 15073 | 000 | 0C | 551 |
| 15 | Fridefont | 15073 | 000 | 0C | 552 |
| 15 | Fridefont | 15073 | 000 | 0C | 554 |
| 15 | Fridefont | 15073 | 000 | 0C | 555 |
| 15 | Fridefont | 15073 | 000 | 0C | 556 |
| 15 | Fridefont | 15073 | 000 | 0C | 558 |
| 15 | Fridefont | 15073 | 000 | 0C | 559 |
| 15 | Fridefont | 15073 | 000 | 0C | 560 |
| 15 | Fridefont | 15073 | 000 | 0C | 561 |
| 15 | Fridefont | 15073 | 000 | 0C | 562 |
| 15 | Fridefont | 15073 | 000 | 0C | 563 |
| 15 | Fridefont | 15073 | 000 | 0C | 568 |

| Dept | Nom Commune | INSEE | Pre_Sect | SECTION | N° Parcelle |
|------|-------------|-------|----------|---------|-------------|
| 15 | Fridefont | 15073 | 000 | 0C | 570 |
| 15 | Fridefont | 15073 | 000 | 0C | 572 |
| 15 | Fridefont | 15073 | 000 | 0C | 573 |
| 15 | Fridefont | 15073 | 000 | 0C | 574 |
| 15 | Fridefont | 15073 | 000 | 0C | 575 |
| 15 | Fridefont | 15073 | 000 | 0C | 576 |
| 15 | Fridefont | 15073 | 000 | 0C | 577 |
| 15 | Fridefont | 15073 | 000 | 0C | 578 |
| 15 | Fridefont | 15073 | 000 | 0C | 579 |
| 15 | Fridefont | 15073 | 000 | 0C | 580 |
| 15 | Fridefont | 15073 | 000 | 0C | 581 |
| 15 | Fridefont | 15073 | 000 | 0C | 582 |
| 15 | Fridefont | 15073 | 000 | 0C | 583 |
| 15 | Fridefont | 15073 | 000 | 0C | 585 |
| 15 | Fridefont | 15073 | 000 | 0C | 586 |
| 15 | Fridefont | 15073 | 000 | 0C | 587 |
| 15 | Fridefont | 15073 | 000 | 0C | 588 |
| 15 | Fridefont | 15073 | 000 | 0C | 589 |
| 15 | Fridefont | 15073 | 000 | 0C | 591 |
| 15 | Fridefont | 15073 | 000 | 0C | 592 |
| 15 | Fridefont | 15073 | 000 | 0C | 593 |
| 15 | Fridefont | 15073 | 000 | 0C | 594 |
| 15 | Fridefont | 15073 | 000 | 0C | 595 |
| 15 | Fridefont | 15073 | 000 | 0C | 596 |
| 15 | Fridefont | 15073 | 000 | 0C | 597 |
| 15 | Fridefont | 15073 | 000 | 0C | 598 |
| 15 | Fridefont | 15073 | 000 | 0C | 599 |
| 15 | Fridefont | 15073 | 000 | 0C | 600 |
| 15 | Fridefont | 15073 | 000 | 0C | 601 |
| 15 | Fridefont | 15073 | 000 | 0C | 602 |
| 15 | Fridefont | 15073 | 000 | 0C | 603 |
| 15 | Fridefont | 15073 | 000 | 0C | 605 |
| 15 | Fridefont | 15073 | 000 | 0C | 611 |
| 15 | Fridefont | 15073 | 000 | 0C | 612 |
| 15 | Fridefont | 15073 | 000 | 0C | 613 |
| 15 | Fridefont | 15073 | 000 | 0C | 614 |
| 15 | Fridefont | 15073 | 000 | 0C | 615 |
| 15 | Fridefont | 15073 | 000 | 0C | 616 |
| 15 | Fridefont | 15073 | 000 | 0C | 617 |
| 15 | Fridefont | 15073 | 000 | 0C | 618 |
| 15 | Fridefont | 15073 | 000 | 0C | 619 |
| 15 | Fridefont | 15073 | 000 | 0C | 620 |
| 15 | Fridefont | 15073 | 000 | 0C | 621 |
| 15 | Fridefont | 15073 | 000 | 0C | 622 |
| 15 | Fridefont | 15073 | 000 | 0C | 623 |
| 15 | Fridefont | 15073 | 000 | 0C | 627 |
| 15 | Fridefont | 15073 | 000 | 0C | 628 |
| 15 | Fridefont | 15073 | 000 | 0C | 630 |
| 15 | Fridefont | 15073 | 000 | 0C | 636 |
| 15 | Fridefont | 15073 | 000 | 0C | 637 |
| 15 | Fridefont | 15073 | 000 | 0C | 638 |
| 15 | Fridefont | 15073 | 000 | 0C | 639 |
| 15 | Fridefont | 15073 | 000 | 0C | 640 |
| 15 | Fridefont | 15073 | 000 | 0C | 641 |
| 15 | Fridefont | 15073 | 000 | 0C | 642 |
| 15 | Fridefont | 15073 | 000 | 0C | 643 |
| 15 | Fridefont | 15073 | 000 | 0C | 644 |
| 15 | Fridefont | 15073 | 000 | 0C | 645 |
| 15 | Fridefont | 15073 | 000 | 0C | 646 |
| 15 | Fridefont | 15073 | 000 | 0C | 647 |
| 15 | Fridefont | 15073 | 000 | 0C | 648 |
| 15 | Fridefont | 15073 | 000 | 0C | 649 |
| 15 | Fridefont | 15073 | 000 | 0C | 650 |
| 15 | Fridefont | 15073 | 000 | 0C | 651 |
| 15 | Fridefont | 15073 | 000 | 0C | 652 |
| 15 | Fridefont | 15073 | 000 | 0C | 654 |
| 15 | Fridefont | 15073 | 000 | 0C | 655 |
| 15 | Fridefont | 15073 | 000 | 0C | 656 |
| 15 | Fridefont | 15073 | 000 | 0C | 657 |
| 15 | Fridefont | 15073 | 000 | 0C | 658 |
| 15 | Fridefont | 15073 | 000 | 0C | 659 |
| 15 | Fridefont | 15073 | 000 | 0C | 660 |
| 15 | Fridefont | 15073 | 000 | 0C | 661 |
| 15 | Fridefont | 15073 | 000 | 0C | 664 |
| 15 | Fridefont | 15073 | 000 | 0C | 665 |
| 15 | Fridefont | 15073 | 000 | 0C | 667 |
| 15 | Fridefont | 15073 | 000 | 0C | 669 |
| 15 | Fridefont | 15073 | 000 | 0C | 670 |
| 15 | Fridefont | 15073 | 000 | 0C | 671 |
| 15 | Fridefont | 15073 | 000 | 0C | 673 |
| 15 | Fridefont | 15073 | 000 | 0C | 674 |
| 15 | Fridefont | 15073 | 000 | 0C | 675 |
| 15 | Fridefont | 15073 | 000 | 0C | 676 |
| 15 | Fridefont | 15073 | 000 | 0C | 677 |
| 15 | Fridefont | 15073 | 000 | 0C | 678 |
| 15 | Fridefont | 15073 | 000 | 0C | 679 |
| 15 | Fridefont | 15073 | 000 | 0C | 680 |

| Dept | Nom Commune | INSEE | Pre_Sect | SECTION | N° Parcelle |
|------|-------------|-------|----------|---------|-------------|
| 15 | Fridefont | 15073 | 000 | 0C | 681 |
| 15 | Fridefont | 15073 | 000 | 0C | 682 |
| 15 | Fridefont | 15073 | 000 | 0C | 683 |
| 15 | Fridefont | 15073 | 000 | 0C | 684 |
| 15 | Fridefont | 15073 | 000 | 0C | 685 |
| 15 | Fridefont | 15073 | 000 | 0C | 686 |
| 15 | Fridefont | 15073 | 000 | 0C | 687 |
| 15 | Fridefont | 15073 | 000 | 0C | 688 |
| 15 | Fridefont | 15073 | 000 | 0C | 689 |
| 15 | Fridefont | 15073 | 000 | 0C | 690 |
| 15 | Fridefont | 15073 | 000 | 0C | 691 |
| 15 | Fridefont | 15073 | 000 | 0C | 692 |
| 15 | Fridefont | 15073 | 000 | 0C | 693 |
| 15 | Fridefont | 15073 | 000 | 0E | 1 |
| 15 | Fridefont | 15073 | 000 | 0E | 2 |
| 15 | Fridefont | 15073 | 000 | 0E | 3 |
| 15 | Fridefont | 15073 | 000 | 0E | 5 |
| 15 | Fridefont | 15073 | 000 | 0E | 6 |
| 15 | Fridefont | 15073 | 000 | 0E | 7 |
| 15 | Fridefont | 15073 | 000 | 0E | 8 |
| 15 | Fridefont | 15073 | 000 | 0E | 9 |
| 15 | Fridefont | 15073 | 000 | 0E | 10 |
| 15 | Fridefont | 15073 | 000 | 0E | 11 |
| 15 | Fridefont | 15073 | 000 | 0E | 12 |
| 15 | Fridefont | 15073 | 000 | 0E | 13 |
| 15 | Fridefont | 15073 | 000 | 0E | 14 |
| 15 | Fridefont | 15073 | 000 | 0E | 15 |
| 15 | Fridefont | 15073 | 000 | 0E | 16 |
| 15 | Fridefont | 15073 | 000 | 0E | 17 |
| 15 | Fridefont | 15073 | 000 | 0E | 18 |
| 15 | Fridefont | 15073 | 000 | 0E | 19 |
| 15 | Fridefont | 15073 | 000 | 0E | 20 |
| 15 | Fridefont | 15073 | 000 | 0E | 21 |
| 15 | Fridefont | 15073 | 000 | 0E | 22 |
| 15 | Fridefont | 15073 | 000 | 0E | 24 |
| 15 | Fridefont | 15073 | 000 | 0E | 25 |
| 15 | Fridefont | 15073 | 000 | 0E | 27 |
| 15 | Fridefont | 15073 | 000 | 0E | 28 |
| 15 | Fridefont | 15073 | 000 | 0E | 29 |
| 15 | Fridefont | 15073 | 000 | 0E | 34 |
| 15 | Fridefont | 15073 | 000 | 0E | 36 |
| 15 | Fridefont | 15073 | 000 | 0E | 37 |
| 15 | Fridefont | 15073 | 000 | 0E | 45 |
| 15 | Fridefont | 15073 | 000 | 0E | 46 |
| 15 | Fridefont | 15073 | 000 | 0E | 47 |
| 15 | Fridefont | 15073 | 000 | 0E | 48 |
| 15 | Fridefont | 15073 | 000 | 0E | 49 |
| 15 | Fridefont | 15073 | 000 | 0E | 50 |
| 15 | Fridefont | 15073 | 000 | 0E | 51 |
| 15 | Fridefont | 15073 | 000 | 0E | 52 |
| 15 | Fridefont | 15073 | 000 | 0E | 53 |
| 15 | Fridefont | 15073 | 000 | 0E | 54 |
| 15 | Fridefont | 15073 | 000 | 0E | 55 |
| 15 | Fridefont | 15073 | 000 | 0E | 56 |
| 15 | Fridefont | 15073 | 000 | 0E | 57 |
| 15 | Fridefont | 15073 | 000 | 0E | 58 |
| 15 | Fridefont | 15073 | 000 | 0E | 59 |
| 15 | Fridefont | 15073 | 000 | 0E | 60 |
| 15 | Fridefont | 15073 | 000 | 0E | 61 |
| 15 | Fridefont | 15073 | 000 | 0E | 62 |
| 15 | Fridefont | 15073 | 000 | 0E | 63 |
| 15 | Fridefont | 15073 | 000 | 0E | 64 |
| 15 | Fridefont | 15073 | 000 | 0E | 65 |
| 15 | Fridefont | 15073 | 000 | 0E | 70 |
| 15 | Fridefont | 15073 | 000 | 0E | 72 |
| 15 | Fridefont | 15073 | 000 | 0E | 74 |
| 15 | Fridefont | 15073 | 000 | 0E | 77 |
| 15 | Fridefont | 15073 | 000 | 0E | 79 |
| 15 | Fridefont | 15073 | 000 | 0E | 81 |
| 15 | Fridefont | 15073 | 000 | 0E | 82 |
| 15 | Fridefont | 15073 | 000 | 0E | 84 |
| 15 | Fridefont | 15073 | 000 | 0E | 86 |
| 15 | Fridefont | 15073 | 000 | 0E | 88 |
| 15 | Fridefont | 15073 | 000 | 0E | 90 |
| 15 | Fridefont | 15073 | 000 | 0E | 93 |
| 15 | Fridefont | 15073 | 000 | 0E | 94 |
| 15 | Fridefont | 15073 | 000 | 0E | 95 |
| 15 | Fridefont | 15073 | 000 | 0E | 96 |
| 15 | Fridefont | 15073 | 000 | 0E | 97 |
| 15 | Fridefont | 15073 | 000 | 0E | 100 |
| 15 | Fridefont | 15073 | 000 | 0E | 101 |
| 15 | Fridefont | 15073 | 000 | 0E | 102 |
| 15 | Fridefont | 15073 | 000 | 0E | 103 |
| 15 | Fridefont | 15073 | 000 | 0E | 104 |
| 15 | Fridefont | 15073 | 000 | 0E | 105 |
| 15 | Fridefont | 15073 | 000 | 0E | 106 |
| 15 | Fridefont | 15073 | 000 | 0E | 107 |

| Dept | Nom Commune | INSEE | Pre_Sect | SECTION | N° Parcelle |
|------|-------------|-------|----------|---------|-------------|
| 15 | Fridefont | 15073 | 000 | 0E | 108 |
| 15 | Fridefont | 15073 | 000 | 0E | 109 |
| 15 | Jabrun | 15078 | 000 | 0A | 1 |
| 15 | Jabrun | 15078 | 000 | 0A | 3 |
| 15 | Jabrun | 15078 | 000 | 0A | 5 |
| 15 | Jabrun | 15078 | 000 | 0A | 6 |
| 15 | Jabrun | 15078 | 000 | 0A | 8 |
| 15 | Jabrun | 15078 | 000 | 0A | 9 |
| 15 | Jabrun | 15078 | 000 | 0A | 10 |
| 15 | Jabrun | 15078 | 000 | 0A | 11 |
| 15 | Jabrun | 15078 | 000 | 0A | 12 |
| 15 | Jabrun | 15078 | 000 | 0A | 15 |
| 15 | Jabrun | 15078 | 000 | 0A | 19 |
| 15 | Jabrun | 15078 | 000 | 0A | 21 |
| 15 | Jabrun | 15078 | 000 | 0A | 22 |
| 15 | Jabrun | 15078 | 000 | 0A | 23 |
| 15 | Jabrun | 15078 | 000 | 0A | 24 |
| 15 | Jabrun | 15078 | 000 | 0A | 25 |
| 15 | Jabrun | 15078 | 000 | 0A | 26 |
| 15 | Jabrun | 15078 | 000 | 0A | 27 |
| 15 | Jabrun | 15078 | 000 | 0A | 28 |
| 15 | Jabrun | 15078 | 000 | 0A | 29 |
| 15 | Jabrun | 15078 | 000 | 0A | 30 |
| 15 | Jabrun | 15078 | 000 | 0A | 31 |
| 15 | Jabrun | 15078 | 000 | 0A | 32 |
| 15 | Jabrun | 15078 | 000 | 0A | 33 |
| 15 | Jabrun | 15078 | 000 | 0A | 34 |
| 15 | Jabrun | 15078 | 000 | 0A | 35 |
| 15 | Jabrun | 15078 | 000 | 0A | 36 |
| 15 | Jabrun | 15078 | 000 | 0A | 37 |
| 15 | Jabrun | 15078 | 000 | 0A | 38 |
| 15 | Jabrun | 15078 | 000 | 0A | 40 |
| 15 | Jabrun | 15078 | 000 | 0A | 41 |
| 15 | Jabrun | 15078 | 000 | 0A | 42 |
| 15 | Jabrun | 15078 | 000 | 0A | 43 |
| 15 | Jabrun | 15078 | 000 | 0A | 44 |
| 15 | Jabrun | 15078 | 000 | 0A | 45 |
| 15 | Jabrun | 15078 | 000 | 0A | 46 |
| 15 | Jabrun | 15078 | 000 | 0A | 47 |
| 15 | Jabrun | 15078 | 000 | 0A | 48 |
| 15 | Jabrun | 15078 | 000 | 0A | 49 |
| 15 | Jabrun | 15078 | 000 | 0A | 50 |
| 15 | Jabrun | 15078 | 000 | 0A | 51 |
| 15 | Jabrun | 15078 | 000 | 0A | 52 |
| 15 | Jabrun | 15078 | 000 | 0A | 53 |
| 15 | Jabrun | 15078 | 000 | 0A | 54 |
| 15 | Jabrun | 15078 | 000 | 0A | 55 |
| 15 | Jabrun | 15078 | 000 | 0A | 56 |
| 15 | Jabrun | 15078 | 000 | 0A | 57 |
| 15 | Jabrun | 15078 | 000 | 0A | 58 |
| 15 | Jabrun | 15078 | 000 | 0A | 59 |
| 15 | Jabrun | 15078 | 000 | 0A | 60 |
| 15 | Jabrun | 15078 | 000 | 0A | 61 |
| 15 | Jabrun | 15078 | 000 | 0A | 62 |
| 15 | Jabrun | 15078 | 000 | 0A | 63 |
| 15 | Jabrun | 15078 | 000 | 0A | 64 |
| 15 | Jabrun | 15078 | 000 | 0A | 65 |
| 15 | Jabrun | 15078 | 000 | 0A | 66 |
| 15 | Jabrun | 15078 | 000 | 0A | 67 |
| 15 | Jabrun | 15078 | 000 | 0A | 68 |
| 15 | Jabrun | 15078 | 000 | 0A | 69 |
| 15 | Jabrun | 15078 | 000 | 0A | 70 |
| 15 | Jabrun | 15078 | 000 | 0A | 71 |
| 15 | Jabrun | 15078 | 000 | 0A | 72 |
| 15 | Jabrun | 15078 | 000 | 0A | 73 |
| 15 | Jabrun | 15078 | 000 | 0A | 74 |
| 15 | Jabrun | 15078 | 000 | 0A | 75 |
| 15 | Jabrun | 15078 | 000 | 0A | 76 |
| 15 | Jabrun | 15078 | 000 | 0A | 77 |
| 15 | Jabrun | 15078 | 000 | 0A | 78 |
| 15 | Jabrun | 15078 | 000 | 0A | 79 |
| 15 | Jabrun | 15078 | 000 | 0A | 80 |
| 15 | Jabrun | 15078 | 000 | 0A | 81 |
| 15 | Jabrun | 15078 | 000 | 0A | 82 |
| 15 | Jabrun | 15078 | 000 | 0A | 83 |
| 15 | Jabrun | 15078 | 000 | 0A | 84 |
| 15 | Jabrun | 15078 | 000 | 0A | 85 |
| 15 | Jabrun | 15078 | 000 | 0A | 86 |
| 15 | Jabrun | 15078 | 000 | 0A | 87 |
| 15 | Jabrun | 15078 | 000 | 0A | 88 |
| 15 | Jabrun | 15078 | 000 | 0A | 89 |
| 15 | Jabrun | 15078 | 000 | 0A | 90 |
| 15 | Jabrun | 15078 | 000 | 0A | 91 |
| 15 | Jabrun | 15078 | 000 | 0A | 92 |
| 15 | Jabrun | 15078 | 000 | 0A | 93 |
| 15 | Jabrun | 15078 | 000 | 0A | 94 |
| 15 | Jabrun | 15078 | 000 | 0A | 95 |

| Dept | Nom Commune | INSEE | Pre_Sect | SECTION | N° Parcelle |
|------|-------------|-------|----------|---------|-------------|
| 15 | Jabrun | 15078 | 000 | 0A | 97 |
| 15 | Jabrun | 15078 | 000 | 0A | 98 |
| 15 | Jabrun | 15078 | 000 | 0A | 99 |
| 15 | Jabrun | 15078 | 000 | 0A | 100 |
| 15 | Jabrun | 15078 | 000 | 0A | 101 |
| 15 | Jabrun | 15078 | 000 | 0A | 102 |
| 15 | Jabrun | 15078 | 000 | 0A | 103 |
| 15 | Jabrun | 15078 | 000 | 0A | 104 |
| 15 | Jabrun | 15078 | 000 | 0A | 105 |
| 15 | Jabrun | 15078 | 000 | 0A | 106 |
| 15 | Jabrun | 15078 | 000 | 0A | 107 |
| 15 | Jabrun | 15078 | 000 | 0A | 108 |
| 15 | Jabrun | 15078 | 000 | 0A | 109 |
| 15 | Jabrun | 15078 | 000 | 0A | 110 |
| 15 | Jabrun | 15078 | 000 | 0A | 111 |
| 15 | Jabrun | 15078 | 000 | 0A | 112 |
| 15 | Jabrun | 15078 | 000 | 0A | 113 |
| 15 | Jabrun | 15078 | 000 | 0A | 115 |
| 15 | Jabrun | 15078 | 000 | 0A | 117 |
| 15 | Jabrun | 15078 | 000 | 0A | 118 |
| 15 | Jabrun | 15078 | 000 | 0A | 119 |
| 15 | Jabrun | 15078 | 000 | 0A | 120 |
| 15 | Jabrun | 15078 | 000 | 0A | 121 |
| 15 | Jabrun | 15078 | 000 | 0A | 122 |
| 15 | Jabrun | 15078 | 000 | 0A | 123 |
| 15 | Jabrun | 15078 | 000 | 0A | 125 |
| 15 | Jabrun | 15078 | 000 | 0A | 126 |
| 15 | Jabrun | 15078 | 000 | 0A | 127 |
| 15 | Jabrun | 15078 | 000 | 0A | 128 |
| 15 | Jabrun | 15078 | 000 | 0A | 129 |
| 15 | Jabrun | 15078 | 000 | 0A | 130 |
| 15 | Jabrun | 15078 | 000 | 0A | 131 |
| 15 | Jabrun | 15078 | 000 | 0A | 132 |
| 15 | Jabrun | 15078 | 000 | 0A | 133 |
| 15 | Jabrun | 15078 | 000 | 0A | 134 |
| 15 | Jabrun | 15078 | 000 | 0A | 135 |
| 15 | Jabrun | 15078 | 000 | 0A | 136 |
| 15 | Jabrun | 15078 | 000 | 0A | 137 |
| 15 | Jabrun | 15078 | 000 | 0A | 138 |
| 15 | Jabrun | 15078 | 000 | 0A | 139 |
| 15 | Jabrun | 15078 | 000 | 0A | 140 |
| 15 | Jabrun | 15078 | 000 | 0A | 142 |
| 15 | Jabrun | 15078 | 000 | 0A | 178 |
| 15 | Jabrun | 15078 | 000 | 0A | 179 |
| 15 | Jabrun | 15078 | 000 | 0A | 181 |
| 15 | Jabrun | 15078 | 000 | 0A | 185 |
| 15 | Jabrun | 15078 | 000 | 0A | 186 |
| 15 | Jabrun | 15078 | 000 | 0A | 187 |
| 15 | Jabrun | 15078 | 000 | 0A | 188 |
| 15 | Jabrun | 15078 | 000 | 0A | 189 |
| 15 | Jabrun | 15078 | 000 | 0A | 190 |
| 15 | Jabrun | 15078 | 000 | 0A | 191 |
| 15 | Jabrun | 15078 | 000 | 0A | 192 |
| 15 | Jabrun | 15078 | 000 | 0A | 194 |
| 15 | Jabrun | 15078 | 000 | 0A | 195 |
| 15 | Jabrun | 15078 | 000 | 0A | 197 |
| 15 | Jabrun | 15078 | 000 | 0A | 203 |
| 15 | Jabrun | 15078 | 000 | 0A | 267 |
| 15 | Jabrun | 15078 | 000 | 0A | 268 |
| 15 | Jabrun | 15078 | 000 | 0A | 269 |
| 15 | Jabrun | 15078 | 000 | 0A | 270 |
| 15 | Jabrun | 15078 | 000 | 0A | 271 |
| 15 | Jabrun | 15078 | 000 | 0A | 298 |
| 15 | Jabrun | 15078 | 000 | 0A | 299 |
| 15 | Jabrun | 15078 | 000 | 0A | 300 |
| 15 | Jabrun | 15078 | 000 | 0A | 301 |
| 15 | Jabrun | 15078 | 000 | 0A | 313 |
| 15 | Jabrun | 15078 | 000 | 0A | 314 |
| 15 | Jabrun | 15078 | 000 | 0A | 315 |
| 15 | Jabrun | 15078 | 000 | 0A | 316 |
| 15 | Jabrun | 15078 | 000 | 0A | 317 |
| 15 | Jabrun | 15078 | 000 | 0A | 318 |
| 15 | Jabrun | 15078 | 000 | 0A | 319 |
| 15 | Jabrun | 15078 | 000 | 0A | 320 |
| 15 | Jabrun | 15078 | 000 | 0A | 321 |
| 15 | Jabrun | 15078 | 000 | 0A | 322 |
| 15 | Jabrun | 15078 | 000 | 0A | 323 |
| 15 | Jabrun | 15078 | 000 | 0A | 324 |
| 15 | Jabrun | 15078 | 000 | 0A | 325 |
| 15 | Jabrun | 15078 | 000 | 0A | 326 |
| 15 | Jabrun | 15078 | 000 | 0A | 327 |
| 15 | Jabrun | 15078 | 000 | 0A | 328 |
| 15 | Jabrun | 15078 | 000 | 0A | 329 |
| 15 | Jabrun | 15078 | 000 | 0A | 330 |
| 15 | Jabrun | 15078 | 000 | 0A | 331 |
| 15 | Jabrun | 15078 | 000 | 0A | 332 |
| 15 | Jabrun | 15078 | 000 | 0A | 333 |

| Dept | Nom Commune | INSEE | Pre_Sect | SECTION | N° Parcelle |
|------|-------------|-------|----------|---------|-------------|
| 15 | Jabrun | 15078 | 000 | 0A | 334 |
| 15 | Jabrun | 15078 | 000 | 0A | 347 |
| 15 | Jabrun | 15078 | 000 | 0A | 348 |
| 15 | Lieutadès | 15106 | 000 | 0A | 1 |
| 15 | Lieutadès | 15106 | 000 | 0A | 2 |
| 15 | Lieutadès | 15106 | 000 | 0A | 4 |
| 15 | Lieutadès | 15106 | 000 | 0A | 5 |
| 15 | Lieutadès | 15106 | 000 | 0A | 6 |
| 15 | Lieutadès | 15106 | 000 | 0A | 7 |
| 15 | Lieutadès | 15106 | 000 | 0A | 8 |
| 15 | Lieutadès | 15106 | 000 | 0A | 9 |
| 15 | Lieutadès | 15106 | 000 | 0A | 10 |
| 15 | Lieutadès | 15106 | 000 | 0A | 11 |
| 15 | Lieutadès | 15106 | 000 | 0A | 12 |
| 15 | Lieutadès | 15106 | 000 | 0A | 13 |
| 15 | Lieutadès | 15106 | 000 | 0A | 14 |
| 15 | Lieutadès | 15106 | 000 | 0A | 15 |
| 15 | Lieutadès | 15106 | 000 | 0A | 16 |
| 15 | Lieutadès | 15106 | 000 | 0A | 17 |
| 15 | Lieutadès | 15106 | 000 | 0A | 18 |
| 15 | Lieutadès | 15106 | 000 | 0A | 19 |
| 15 | Lieutadès | 15106 | 000 | 0A | 20 |
| 15 | Lieutadès | 15106 | 000 | 0A | 21 |
| 15 | Lieutadès | 15106 | 000 | 0A | 22 |
| 15 | Lieutadès | 15106 | 000 | 0A | 23 |
| 15 | Lieutadès | 15106 | 000 | 0A | 24 |
| 15 | Lieutadès | 15106 | 000 | 0A | 25 |
| 15 | Lieutadès | 15106 | 000 | 0A | 26 |
| 15 | Lieutadès | 15106 | 000 | 0A | 27 |
| 15 | Lieutadès | 15106 | 000 | 0A | 28 |
| 15 | Lieutadès | 15106 | 000 | 0A | 29 |
| 15 | Lieutadès | 15106 | 000 | 0A | 30 |
| 15 | Lieutadès | 15106 | 000 | 0A | 31 |
| 15 | Lieutadès | 15106 | 000 | 0A | 32 |
| 15 | Lieutadès | 15106 | 000 | 0A | 33 |
| 15 | Lieutadès | 15106 | 000 | 0A | 34 |
| 15 | Lieutadès | 15106 | 000 | 0A | 35 |
| 15 | Lieutadès | 15106 | 000 | 0A | 36 |
| 15 | Lieutadès | 15106 | 000 | 0A | 37 |
| 15 | Lieutadès | 15106 | 000 | 0A | 38 |
| 15 | Lieutadès | 15106 | 000 | 0A | 39 |
| 15 | Lieutadès | 15106 | 000 | 0A | 40 |
| 15 | Lieutadès | 15106 | 000 | 0A | 41 |
| 15 | Lieutadès | 15106 | 000 | 0A | 42 |
| 15 | Lieutadès | 15106 | 000 | 0A | 43 |
| 15 | Lieutadès | 15106 | 000 | 0A | 44 |
| 15 | Lieutadès | 15106 | 000 | 0A | 45 |
| 15 | Lieutadès | 15106 | 000 | 0A | 46 |
| 15 | Lieutadès | 15106 | 000 | 0A | 47 |
| 15 | Lieutadès | 15106 | 000 | 0A | 48 |
| 15 | Lieutadès | 15106 | 000 | 0A | 49 |
| 15 | Lieutadès | 15106 | 000 | 0A | 50 |
| 15 | Lieutadès | 15106 | 000 | 0A | 51 |
| 15 | Lieutadès | 15106 | 000 | 0A | 52 |
| 15 | Lieutadès | 15106 | 000 | 0A | 53 |
| 15 | Lieutadès | 15106 | 000 | 0A | 54 |
| 15 | Lieutadès | 15106 | 000 | 0A | 55 |
| 15 | Lieutadès | 15106 | 000 | 0A | 56 |
| 15 | Lieutadès | 15106 | 000 | 0A | 57 |
| 15 | Lieutadès | 15106 | 000 | 0A | 58 |
| 15 | Lieutadès | 15106 | 000 | 0A | 59 |
| 15 | Lieutadès | 15106 | 000 | 0A | 60 |
| 15 | Lieutadès | 15106 | 000 | 0A | 61 |
| 15 | Lieutadès | 15106 | 000 | 0A | 62 |
| 15 | Lieutadès | 15106 | 000 | 0A | 63 |
| 15 | Lieutadès | 15106 | 000 | 0A | 64 |
| 15 | Lieutadès | 15106 | 000 | 0A | 65 |
| 15 | Lieutadès | 15106 | 000 | 0A | 66 |
| 15 | Lieutadès | 15106 | 000 | 0A | 67 |
| 15 | Lieutadès | 15106 | 000 | 0A | 68 |
| 15 | Lieutadès | 15106 | 000 | 0A | 69 |
| 15 | Lieutadès | 15106 | 000 | 0A | 70 |
| 15 | Lieutadès | 15106 | 000 | 0A | 71 |
| 15 | Lieutadès | 15106 | 000 | 0A | 72 |
| 15 | Lieutadès | 15106 | 000 | 0A | 73 |
| 15 | Lieutadès | 15106 | 000 | 0A | 74 |
| 15 | Lieutadès | 15106 | 000 | 0A | 75 |
| 15 | Lieutadès | 15106 | 000 | 0A | 76 |
| 15 | Lieutadès | 15106 | 000 | 0A | 77 |
| 15 | Lieutadès | 15106 | 000 | 0A | 78 |
| 15 | Lieutadès | 15106 | 000 | 0A | 79 |
| 15 | Lieutadès | 15106 | 000 | 0A | 80 |
| 15 | Lieutadès | 15106 | 000 | 0A | 81 |
| 15 | Lieutadès | 15106 | 000 | 0A | 82 |
| 15 | Lieutadès | 15106 | 000 | 0A | 83 |
| 15 | Lieutadès | 15106 | 000 | 0A | 84 |
| 15 | Lieutadès | 15106 | 000 | 0A | 85 |

| Dept | Nom Commune | INSEE | Pre_Sect | SECTION | N° Parcelle |
|------|-------------|-------|----------|---------|-------------|
| 15 | Lieutadès | 15106 | 000 | 0A | 86 |
| 15 | Lieutadès | 15106 | 000 | 0A | 87 |
| 15 | Lieutadès | 15106 | 000 | 0A | 88 |
| 15 | Lieutadès | 15106 | 000 | 0A | 89 |
| 15 | Lieutadès | 15106 | 000 | 0A | 90 |
| 15 | Lieutadès | 15106 | 000 | 0A | 91 |
| 15 | Lieutadès | 15106 | 000 | 0A | 92 |
| 15 | Lieutadès | 15106 | 000 | 0A | 93 |
| 15 | Lieutadès | 15106 | 000 | 0A | 94 |
| 15 | Lieutadès | 15106 | 000 | 0A | 95 |
| 15 | Lieutadès | 15106 | 000 | 0A | 96 |
| 15 | Lieutadès | 15106 | 000 | 0A | 97 |
| 15 | Lieutadès | 15106 | 000 | 0A | 98 |
| 15 | Lieutadès | 15106 | 000 | 0A | 99 |
| 15 | Lieutadès | 15106 | 000 | 0A | 100 |
| 15 | Lieutadès | 15106 | 000 | 0A | 101 |
| 15 | Lieutadès | 15106 | 000 | 0A | 102 |
| 15 | Lieutadès | 15106 | 000 | 0A | 103 |
| 15 | Lieutadès | 15106 | 000 | 0A | 104 |
| 15 | Lieutadès | 15106 | 000 | 0A | 105 |
| 15 | Lieutadès | 15106 | 000 | 0A | 106 |
| 15 | Lieutadès | 15106 | 000 | 0A | 107 |
| 15 | Lieutadès | 15106 | 000 | 0A | 108 |
| 15 | Lieutadès | 15106 | 000 | 0A | 109 |
| 15 | Lieutadès | 15106 | 000 | 0A | 110 |
| 15 | Lieutadès | 15106 | 000 | 0A | 111 |
| 15 | Lieutadès | 15106 | 000 | 0A | 112 |
| 15 | Lieutadès | 15106 | 000 | 0A | 113 |
| 15 | Lieutadès | 15106 | 000 | 0A | 114 |
| 15 | Lieutadès | 15106 | 000 | 0A | 115 |
| 15 | Lieutadès | 15106 | 000 | 0A | 116 |
| 15 | Lieutadès | 15106 | 000 | 0A | 117 |
| 15 | Lieutadès | 15106 | 000 | 0A | 118 |
| 15 | Lieutadès | 15106 | 000 | 0A | 119 |
| 15 | Lieutadès | 15106 | 000 | 0A | 120 |
| 15 | Lieutadès | 15106 | 000 | 0A | 121 |
| 15 | Lieutadès | 15106 | 000 | 0A | 122 |
| 15 | Lieutadès | 15106 | 000 | 0A | 123 |
| 15 | Lieutadès | 15106 | 000 | 0A | 124 |
| 15 | Lieutadès | 15106 | 000 | 0A | 125 |
| 15 | Lieutadès | 15106 | 000 | 0A | 126 |
| 15 | Lieutadès | 15106 | 000 | 0A | 127 |
| 15 | Lieutadès | 15106 | 000 | 0A | 128 |
| 15 | Lieutadès | 15106 | 000 | 0A | 129 |
| 15 | Lieutadès | 15106 | 000 | 0A | 130 |
| 15 | Lieutadès | 15106 | 000 | 0A | 131 |
| 15 | Lieutadès | 15106 | 000 | 0A | 132 |
| 15 | Lieutadès | 15106 | 000 | 0A | 133 |
| 15 | Lieutadès | 15106 | 000 | 0A | 134 |
| 15 | Lieutadès | 15106 | 000 | 0A | 135 |
| 15 | Lieutadès | 15106 | 000 | 0A | 136 |
| 15 | Lieutadès | 15106 | 000 | 0A | 137 |
| 15 | Lieutadès | 15106 | 000 | 0A | 138 |
| 15 | Lieutadès | 15106 | 000 | 0A | 139 |
| 15 | Lieutadès | 15106 | 000 | 0A | 140 |
| 15 | Lieutadès | 15106 | 000 | 0A | 141 |
| 15 | Lieutadès | 15106 | 000 | 0A | 142 |
| 15 | Lieutadès | 15106 | 000 | 0A | 143 |
| 15 | Lieutadès | 15106 | 000 | 0A | 144 |
| 15 | Lieutadès | 15106 | 000 | 0A | 145 |
| 15 | Lieutadès | 15106 | 000 | 0A | 146 |
| 15 | Lieutadès | 15106 | 000 | 0A | 147 |
| 15 | Lieutadès | 15106 | 000 | 0A | 148 |
| 15 | Lieutadès | 15106 | 000 | 0A | 149 |
| 15 | Lieutadès | 15106 | 000 | 0A | 150 |
| 15 | Lieutadès | 15106 | 000 | 0A | 151 |
| 15 | Lieutadès | 15106 | 000 | 0A | 152 |
| 15 | Lieutadès | 15106 | 000 | 0A | 153 |
| 15 | Lieutadès | 15106 | 000 | 0A | 154 |
| 15 | Lieutadès | 15106 | 000 | 0A | 155 |
| 15 | Lieutadès | 15106 | 000 | 0A | 156 |
| 15 | Lieutadès | 15106 | 000 | 0A | 157 |
| 15 | Lieutadès | 15106 | 000 | 0A | 158 |
| 15 | Lieutadès | 15106 | 000 | 0A | 159 |
| 15 | Lieutadès | 15106 | 000 | 0A | 160 |
| 15 | Lieutadès | 15106 | 000 | 0A | 161 |
| 15 | Lieutadès | 15106 | 000 | 0A | 162 |
| 15 | Lieutadès | 15106 | 000 | 0A | 163 |
| 15 | Lieutadès | 15106 | 000 | 0A | 164 |
| 15 | Lieutadès | 15106 | 000 | 0A | 165 |
| 15 | Lieutadès | 15106 | 000 | 0A | 166 |
| 15 | Lieutadès | 15106 | 000 | 0A | 167 |
| 15 | Lieutadès | 15106 | 000 | 0A | 168 |
| 15 | Lieutadès | 15106 | 000 | 0A | 169 |
| 15 | Lieutadès | 15106 | 000 | 0A | 170 |
| 15 | Lieutadès | 15106 | 000 | 0A | 171 |
| 15 | Lieutadès | 15106 | 000 | 0A | 172 |

| Dept | Nom Commune | INSEE | Pre_Sect | SECTION | N° Parcelle |
|------|-------------|-------|----------|---------|-------------|
| 15 | Lieutadès | 15106 | 000 | 0A | 173 |
| 15 | Lieutadès | 15106 | 000 | 0A | 174 |
| 15 | Lieutadès | 15106 | 000 | 0A | 175 |
| 15 | Lieutadès | 15106 | 000 | 0A | 176 |
| 15 | Lieutadès | 15106 | 000 | 0A | 177 |
| 15 | Lieutadès | 15106 | 000 | 0A | 178 |
| 15 | Lieutadès | 15106 | 000 | 0A | 179 |
| 15 | Lieutadès | 15106 | 000 | 0A | 180 |
| 15 | Lieutadès | 15106 | 000 | 0A | 181 |
| 15 | Lieutadès | 15106 | 000 | 0A | 182 |
| 15 | Lieutadès | 15106 | 000 | 0A | 183 |
| 15 | Lieutadès | 15106 | 000 | 0A | 184 |
| 15 | Lieutadès | 15106 | 000 | 0A | 185 |
| 15 | Lieutadès | 15106 | 000 | 0A | 186 |
| 15 | Lieutadès | 15106 | 000 | 0A | 187 |
| 15 | Lieutadès | 15106 | 000 | 0A | 188 |
| 15 | Lieutadès | 15106 | 000 | 0A | 189 |
| 15 | Lieutadès | 15106 | 000 | 0A | 190 |
| 15 | Lieutadès | 15106 | 000 | 0A | 191 |
| 15 | Lieutadès | 15106 | 000 | 0A | 192 |
| 15 | Lieutadès | 15106 | 000 | 0A | 193 |
| 15 | Lieutadès | 15106 | 000 | 0A | 194 |
| 15 | Lieutadès | 15106 | 000 | 0A | 195 |
| 15 | Lieutadès | 15106 | 000 | 0A | 196 |
| 15 | Lieutadès | 15106 | 000 | 0A | 197 |
| 15 | Lieutadès | 15106 | 000 | 0A | 198 |
| 15 | Lieutadès | 15106 | 000 | 0A | 199 |
| 15 | Lieutadès | 15106 | 000 | 0A | 200 |
| 15 | Lieutadès | 15106 | 000 | 0A | 201 |
| 15 | Lieutadès | 15106 | 000 | 0A | 202 |
| 15 | Lieutadès | 15106 | 000 | 0A | 203 |
| 15 | Lieutadès | 15106 | 000 | 0A | 204 |
| 15 | Lieutadès | 15106 | 000 | 0A | 205 |
| 15 | Lieutadès | 15106 | 000 | 0A | 206 |
| 15 | Lieutadès | 15106 | 000 | 0A | 207 |
| 15 | Lieutadès | 15106 | 000 | 0A | 208 |
| 15 | Lieutadès | 15106 | 000 | 0A | 209 |
| 15 | Lieutadès | 15106 | 000 | 0A | 210 |
| 15 | Lieutadès | 15106 | 000 | 0A | 211 |
| 15 | Lieutadès | 15106 | 000 | 0A | 212 |
| 15 | Lieutadès | 15106 | 000 | 0A | 213 |
| 15 | Lieutadès | 15106 | 000 | 0A | 214 |
| 15 | Lieutadès | 15106 | 000 | 0A | 215 |
| 15 | Lieutadès | 15106 | 000 | 0A | 216 |
| 15 | Lieutadès | 15106 | 000 | 0A | 217 |
| 15 | Lieutadès | 15106 | 000 | 0A | 218 |
| 15 | Lieutadès | 15106 | 000 | 0A | 219 |
| 15 | Lieutadès | 15106 | 000 | 0A | 220 |
| 15 | Lieutadès | 15106 | 000 | 0A | 221 |
| 15 | Lieutadès | 15106 | 000 | 0A | 222 |
| 15 | Lieutadès | 15106 | 000 | 0A | 223 |
| 15 | Lieutadès | 15106 | 000 | 0A | 224 |
| 15 | Lieutadès | 15106 | 000 | 0A | 225 |
| 15 | Lieutadès | 15106 | 000 | 0A | 226 |
| 15 | Lieutadès | 15106 | 000 | 0A | 227 |
| 15 | Lieutadès | 15106 | 000 | 0A | 228 |
| 15 | Lieutadès | 15106 | 000 | 0A | 229 |
| 15 | Lieutadès | 15106 | 000 | 0A | 230 |
| 15 | Lieutadès | 15106 | 000 | 0A | 231 |
| 15 | Lieutadès | 15106 | 000 | 0A | 232 |
| 15 | Lieutadès | 15106 | 000 | 0A | 233 |
| 15 | Lieutadès | 15106 | 000 | 0A | 234 |
| 15 | Lieutadès | 15106 | 000 | 0A | 235 |
| 15 | Lieutadès | 15106 | 000 | 0A | 236 |
| 15 | Lieutadès | 15106 | 000 | 0A | 237 |
| 15 | Lieutadès | 15106 | 000 | 0A | 238 |
| 15 | Lieutadès | 15106 | 000 | 0A | 239 |
| 15 | Lieutadès | 15106 | 000 | 0A | 240 |
| 15 | Lieutadès | 15106 | 000 | 0A | 241 |
| 15 | Lieutadès | 15106 | 000 | 0A | 242 |
| 15 | Lieutadès | 15106 | 000 | 0A | 243 |
| 15 | Lieutadès | 15106 | 000 | 0A | 244 |
| 15 | Lieutadès | 15106 | 000 | 0A | 245 |
| 15 | Lieutadès | 15106 | 000 | 0A | 246 |
| 15 | Lieutadès | 15106 | 000 | 0A | 247 |
| 15 | Lieutadès | 15106 | 000 | 0A | 248 |
| 15 | Lieutadès | 15106 | 000 | 0A | 249 |
| 15 | Lieutadès | 15106 | 000 | 0A | 250 |
| 15 | Lieutadès | 15106 | 000 | 0A | 251 |
| 15 | Lieutadès | 15106 | 000 | 0A | 252 |
| 15 | Lieutadès | 15106 | 000 | 0A | 253 |
| 15 | Lieutadès | 15106 | 000 | 0A | 254 |
| 15 | Lieutadès | 15106 | 000 | 0A | 255 |
| 15 | Lieutadès | 15106 | 000 | 0A | 256 |
| 15 | Lieutadès | 15106 | 000 | 0A | 257 |
| 15 | Lieutadès | 15106 | 000 | 0A | 258 |
| 15 | Lieutadès | 15106 | 000 | 0A | 259 |

| Dept | Nom Commune | INSEE | Pre_Sect | SECTION | N° Parcelle |
|------|-------------|-------|----------|---------|-------------|
| 15 | Lieutadès | 15106 | 000 | 0A | 260 |
| 15 | Lieutadès | 15106 | 000 | 0A | 261 |
| 15 | Lieutadès | 15106 | 000 | 0A | 262 |
| 15 | Lieutadès | 15106 | 000 | 0A | 263 |
| 15 | Lieutadès | 15106 | 000 | 0A | 264 |
| 15 | Lieutadès | 15106 | 000 | 0A | 265 |
| 15 | Lieutadès | 15106 | 000 | 0A | 266 |
| 15 | Lieutadès | 15106 | 000 | 0A | 267 |
| 15 | Lieutadès | 15106 | 000 | 0A | 268 |
| 15 | Lieutadès | 15106 | 000 | 0A | 269 |
| 15 | Lieutadès | 15106 | 000 | 0A | 270 |
| 15 | Lieutadès | 15106 | 000 | 0A | 272 |
| 15 | Lieutadès | 15106 | 000 | 0A | 273 |
| 15 | Lieutadès | 15106 | 000 | 0A | 274 |
| 15 | Lieutadès | 15106 | 000 | 0A | 275 |
| 15 | Lieutadès | 15106 | 000 | 0A | 276 |
| 15 | Lieutadès | 15106 | 000 | 0A | 277 |
| 15 | Lieutadès | 15106 | 000 | 0A | 278 |
| 15 | Lieutadès | 15106 | 000 | 0A | 279 |
| 15 | Lieutadès | 15106 | 000 | 0A | 280 |
| 15 | Lieutadès | 15106 | 000 | 0A | 281 |
| 15 | Lieutadès | 15106 | 000 | 0A | 282 |
| 15 | Lieutadès | 15106 | 000 | 0A | 283 |
| 15 | Lieutadès | 15106 | 000 | 0A | 284 |
| 15 | Lieutadès | 15106 | 000 | 0A | 285 |
| 15 | Lieutadès | 15106 | 000 | 0A | 286 |
| 15 | Lieutadès | 15106 | 000 | 0A | 287 |
| 15 | Lieutadès | 15106 | 000 | 0A | 288 |
| 15 | Lieutadès | 15106 | 000 | 0A | 289 |
| 15 | Lieutadès | 15106 | 000 | 0A | 290 |
| 15 | Lieutadès | 15106 | 000 | 0A | 291 |
| 15 | Lieutadès | 15106 | 000 | 0A | 292 |
| 15 | Lieutadès | 15106 | 000 | 0A | 293 |
| 15 | Lieutadès | 15106 | 000 | 0A | 294 |
| 15 | Lieutadès | 15106 | 000 | 0A | 295 |
| 15 | Lieutadès | 15106 | 000 | 0A | 296 |
| 15 | Lieutadès | 15106 | 000 | 0A | 297 |
| 15 | Lieutadès | 15106 | 000 | 0A | 298 |
| 15 | Lieutadès | 15106 | 000 | 0A | 299 |
| 15 | Lieutadès | 15106 | 000 | 0A | 300 |
| 15 | Lieutadès | 15106 | 000 | 0A | 301 |
| 15 | Lieutadès | 15106 | 000 | 0A | 302 |
| 15 | Lieutadès | 15106 | 000 | 0A | 303 |
| 15 | Lieutadès | 15106 | 000 | 0A | 304 |
| 15 | Lieutadès | 15106 | 000 | 0A | 305 |
| 15 | Lieutadès | 15106 | 000 | 0A | 306 |
| 15 | Lieutadès | 15106 | 000 | 0A | 307 |
| 15 | Lieutadès | 15106 | 000 | 0A | 308 |
| 15 | Lieutadès | 15106 | 000 | 0A | 309 |
| 15 | Lieutadès | 15106 | 000 | 0A | 310 |
| 15 | Lieutadès | 15106 | 000 | 0A | 311 |
| 15 | Lieutadès | 15106 | 000 | 0A | 312 |
| 15 | Lieutadès | 15106 | 000 | 0A | 313 |
| 15 | Lieutadès | 15106 | 000 | 0A | 314 |
| 15 | Lieutadès | 15106 | 000 | 0A | 315 |
| 15 | Lieutadès | 15106 | 000 | 0A | 316 |
| 15 | Lieutadès | 15106 | 000 | 0A | 317 |
| 15 | Lieutadès | 15106 | 000 | 0A | 318 |
| 15 | Lieutadès | 15106 | 000 | 0A | 319 |
| 15 | Lieutadès | 15106 | 000 | 0A | 320 |
| 15 | Lieutadès | 15106 | 000 | 0A | 321 |
| 15 | Lieutadès | 15106 | 000 | 0A | 322 |
| 15 | Lieutadès | 15106 | 000 | 0A | 323 |
| 15 | Lieutadès | 15106 | 000 | 0A | 324 |
| 15 | Lieutadès | 15106 | 000 | 0A | 325 |
| 15 | Lieutadès | 15106 | 000 | 0A | 326 |
| 15 | Lieutadès | 15106 | 000 | 0A | 327 |
| 15 | Lieutadès | 15106 | 000 | 0A | 328 |
| 15 | Lieutadès | 15106 | 000 | 0A | 329 |
| 15 | Lieutadès | 15106 | 000 | 0A | 330 |
| 15 | Lieutadès | 15106 | 000 | 0A | 331 |
| 15 | Lieutadès | 15106 | 000 | 0A | 332 |
| 15 | Lieutadès | 15106 | 000 | 0A | 333 |
| 15 | Lieutadès | 15106 | 000 | 0A | 334 |
| 15 | Lieutadès | 15106 | 000 | 0A | 335 |
| 15 | Lieutadès | 15106 | 000 | 0A | 336 |
| 15 | Lieutadès | 15106 | 000 | 0A | 337 |
| 15 | Lieutadès | 15106 | 000 | 0A | 338 |
| 15 | Lieutadès | 15106 | 000 | 0A | 339 |
| 15 | Lieutadès | 15106 | 000 | 0A | 340 |
| 15 | Lieutadès | 15106 | 000 | 0A | 341 |
| 15 | Lieutadès | 15106 | 000 | 0A | 342 |
| 15 | Lieutadès | 15106 | 000 | 0A | 343 |
| 15 | Lieutadès | 15106 | 000 | 0A | 344 |
| 15 | Lieutadès | 15106 | 000 | 0A | 345 |
| 15 | Lieutadès | 15106 | 000 | 0A | 346 |
| 15 | Lieutadès | 15106 | 000 | 0A | 347 |

| Dept | Nom Commune | INSEE | Pre_Sect | SECTION | N° Parcelle |
|------|-------------|-------|----------|---------|-------------|
| 15 | Lieutadès | 15106 | 000 | 0A | 348 |
| 15 | Lieutadès | 15106 | 000 | 0A | 349 |
| 15 | Lieutadès | 15106 | 000 | 0A | 350 |
| 15 | Lieutadès | 15106 | 000 | 0A | 351 |
| 15 | Lieutadès | 15106 | 000 | 0A | 352 |
| 15 | Lieutadès | 15106 | 000 | 0A | 353 |
| 15 | Lieutadès | 15106 | 000 | 0A | 354 |
| 15 | Lieutadès | 15106 | 000 | 0A | 355 |
| 15 | Lieutadès | 15106 | 000 | 0A | 356 |
| 15 | Lieutadès | 15106 | 000 | 0A | 357 |
| 15 | Lieutadès | 15106 | 000 | 0A | 358 |
| 15 | Lieutadès | 15106 | 000 | 0A | 359 |
| 15 | Lieutadès | 15106 | 000 | 0A | 360 |
| 15 | Lieutadès | 15106 | 000 | 0A | 361 |
| 15 | Lieutadès | 15106 | 000 | 0A | 362 |
| 15 | Lieutadès | 15106 | 000 | 0A | 363 |
| 15 | Lieutadès | 15106 | 000 | 0A | 364 |
| 15 | Lieutadès | 15106 | 000 | 0A | 365 |
| 15 | Lieutadès | 15106 | 000 | 0A | 366 |
| 15 | Lieutadès | 15106 | 000 | 0A | 367 |
| 15 | Lieutadès | 15106 | 000 | 0A | 369 |
| 15 | Lieutadès | 15106 | 000 | 0A | 370 |
| 15 | Lieutadès | 15106 | 000 | 0A | 371 |
| 15 | Lieutadès | 15106 | 000 | 0A | 372 |
| 15 | Lieutadès | 15106 | 000 | 0A | 373 |
| 15 | Lieutadès | 15106 | 000 | 0A | 374 |
| 15 | Lieutadès | 15106 | 000 | 0A | 375 |
| 15 | Lieutadès | 15106 | 000 | 0A | 376 |
| 15 | Lieutadès | 15106 | 000 | 0A | 377 |
| 15 | Lieutadès | 15106 | 000 | 0A | 378 |
| 15 | Lieutadès | 15106 | 000 | 0A | 379 |
| 15 | Lieutadès | 15106 | 000 | 0A | 380 |
| 15 | Lieutadès | 15106 | 000 | 0A | 381 |
| 15 | Lieutadès | 15106 | 000 | 0A | 382 |
| 15 | Lieutadès | 15106 | 000 | 0A | 383 |
| 15 | Lieutadès | 15106 | 000 | 0A | 384 |
| 15 | Lieutadès | 15106 | 000 | 0A | 385 |
| 15 | Lieutadès | 15106 | 000 | 0A | 386 |
| 15 | Lieutadès | 15106 | 000 | 0A | 387 |
| 15 | Lieutadès | 15106 | 000 | 0A | 388 |
| 15 | Lieutadès | 15106 | 000 | 0A | 389 |
| 15 | Lieutadès | 15106 | 000 | 0A | 390 |
| 15 | Lieutadès | 15106 | 000 | 0A | 391 |
| 15 | Lieutadès | 15106 | 000 | 0A | 392 |
| 15 | Lieutadès | 15106 | 000 | 0A | 393 |
| 15 | Lieutadès | 15106 | 000 | 0A | 394 |
| 15 | Lieutadès | 15106 | 000 | 0A | 395 |
| 15 | Lieutadès | 15106 | 000 | 0A | 396 |
| 15 | Lieutadès | 15106 | 000 | 0A | 397 |
| 15 | Lieutadès | 15106 | 000 | 0A | 398 |
| 15 | Lieutadès | 15106 | 000 | 0A | 399 |
| 15 | Lieutadès | 15106 | 000 | 0A | 400 |
| 15 | Lieutadès | 15106 | 000 | 0A | 401 |
| 15 | Lieutadès | 15106 | 000 | 0A | 402 |
| 15 | Lieutadès | 15106 | 000 | 0A | 403 |
| 15 | Lieutadès | 15106 | 000 | 0A | 406 |
| 15 | Lieutadès | 15106 | 000 | 0A | 407 |
| 15 | Lieutadès | 15106 | 000 | 0A | 408 |
| 15 | Lieutadès | 15106 | 000 | 0A | 409 |
| 15 | Lieutadès | 15106 | 000 | 0A | 410 |
| 15 | Lieutadès | 15106 | 000 | 0A | 411 |
| 15 | Lieutadès | 15106 | 000 | 0A | 412 |
| 15 | Lieutadès | 15106 | 000 | 0A | 413 |
| 15 | Lieutadès | 15106 | 000 | 0A | 415 |
| 15 | Lieutadès | 15106 | 000 | 0A | 416 |
| 15 | Lieutadès | 15106 | 000 | 0A | 417 |
| 15 | Lieutadès | 15106 | 000 | 0A | 418 |
| 15 | Lieutadès | 15106 | 000 | 0A | 419 |
| 15 | Lieutadès | 15106 | 000 | 0A | 420 |
| 15 | Lieutadès | 15106 | 000 | 0A | 421 |
| 15 | Lieutadès | 15106 | 000 | 0A | 422 |
| 15 | Lieutadès | 15106 | 000 | 0A | 423 |
| 15 | Lieutadès | 15106 | 000 | 0A | 424 |
| 15 | Lieutadès | 15106 | 000 | 0A | 425 |
| 15 | Lieutadès | 15106 | 000 | 0A | 426 |
| 15 | Lieutadès | 15106 | 000 | 0A | 427 |
| 15 | Lieutadès | 15106 | 000 | 0A | 428 |
| 15 | Lieutadès | 15106 | 000 | 0A | 429 |
| 15 | Lieutadès | 15106 | 000 | 0A | 430 |
| 15 | Lieutadès | 15106 | 000 | 0A | 431 |
| 15 | Lieutadès | 15106 | 000 | 0A | 432 |
| 15 | Lieutadès | 15106 | 000 | 0A | 433 |
| 15 | Lieutadès | 15106 | 000 | 0A | 434 |
| 15 | Lieutadès | 15106 | 000 | 0A | 436 |
| 15 | Lieutadès | 15106 | 000 | 0A | 437 |
| 15 | Lieutadès | 15106 | 000 | 0A | 438 |
| 15 | Lieutadès | 15106 | 000 | 0A | 439 |

| Dept | Nom Commune | INSEE | Pre_Sect | SECTION | N° Parcelle |
|------|-------------|-------|----------|---------|-------------|
| 15 | Lieutadès | 15106 | 000 | 0A | 440 |
| 15 | Lieutadès | 15106 | 000 | 0A | 441 |
| 15 | Lieutadès | 15106 | 000 | 0A | 442 |
| 15 | Lieutadès | 15106 | 000 | 0A | 443 |
| 15 | Lieutadès | 15106 | 000 | 0A | 444 |
| 15 | Lieutadès | 15106 | 000 | 0A | 445 |
| 15 | Lieutadès | 15106 | 000 | 0A | 446 |
| 15 | Lieutadès | 15106 | 000 | 0A | 447 |
| 15 | Lieutadès | 15106 | 000 | 0A | 448 |
| 15 | Lieutadès | 15106 | 000 | 0A | 449 |
| 15 | Lieutadès | 15106 | 000 | 0A | 450 |
| 15 | Lieutadès | 15106 | 000 | 0A | 451 |
| 15 | Lieutadès | 15106 | 000 | 0A | 452 |
| 15 | Lieutadès | 15106 | 000 | 0A | 453 |
| 15 | Lieutadès | 15106 | 000 | 0A | 454 |
| 15 | Lieutadès | 15106 | 000 | 0A | 455 |
| 15 | Lieutadès | 15106 | 000 | 0A | 456 |
| 15 | Lieutadès | 15106 | 000 | 0A | 457 |
| 15 | Lieutadès | 15106 | 000 | 0A | 458 |
| 15 | Lieutadès | 15106 | 000 | 0A | 459 |
| 15 | Lieutadès | 15106 | 000 | 0A | 460 |
| 15 | Lieutadès | 15106 | 000 | 0A | 461 |
| 15 | Lieutadès | 15106 | 000 | 0A | 462 |
| 15 | Lieutadès | 15106 | 000 | 0A | 463 |
| 15 | Lieutadès | 15106 | 000 | 0A | 464 |
| 15 | Lieutadès | 15106 | 000 | 0A | 465 |
| 15 | Lieutadès | 15106 | 000 | 0A | 466 |
| 15 | Lieutadès | 15106 | 000 | 0A | 467 |
| 15 | Lieutadès | 15106 | 000 | 0A | 468 |
| 15 | Lieutadès | 15106 | 000 | 0A | 469 |
| 15 | Lieutadès | 15106 | 000 | 0A | 470 |
| 15 | Lieutadès | 15106 | 000 | 0A | 471 |
| 15 | Lieutadès | 15106 | 000 | 0A | 472 |
| 15 | Lieutadès | 15106 | 000 | 0A | 475 |
| 15 | Lieutadès | 15106 | 000 | 0A | 476 |
| 15 | Lieutadès | 15106 | 000 | 0A | 477 |
| 15 | Lieutadès | 15106 | 000 | 0A | 478 |
| 15 | Lieutadès | 15106 | 000 | 0A | 479 |
| 15 | Lieutadès | 15106 | 000 | 0A | 480 |
| 15 | Lieutadès | 15106 | 000 | 0A | 481 |
| 15 | Lieutadès | 15106 | 000 | 0A | 482 |
| 15 | Lieutadès | 15106 | 000 | 0A | 483 |
| 15 | Lieutadès | 15106 | 000 | 0A | 484 |
| 15 | Lieutadès | 15106 | 000 | 0A | 485 |
| 15 | Lieutadès | 15106 | 000 | 0A | 486 |
| 15 | Lieutadès | 15106 | 000 | 0A | 487 |
| 15 | Lieutadès | 15106 | 000 | 0A | 488 |
| 15 | Lieutadès | 15106 | 000 | 0A | 489 |
| 15 | Lieutadès | 15106 | 000 | 0A | 490 |
| 15 | Lieutadès | 15106 | 000 | 0A | 491 |
| 15 | Lieutadès | 15106 | 000 | 0A | 492 |
| 15 | Lieutadès | 15106 | 000 | 0A | 493 |
| 15 | Lieutadès | 15106 | 000 | 0A | 494 |
| 15 | Lieutadès | 15106 | 000 | 0A | 495 |
| 15 | Lieutadès | 15106 | 000 | 0A | 496 |
| 15 | Lieutadès | 15106 | 000 | 0A | 497 |
| 15 | Lieutadès | 15106 | 000 | 0A | 498 |
| 15 | Lieutadès | 15106 | 000 | 0A | 499 |
| 15 | Lieutadès | 15106 | 000 | 0A | 500 |
| 15 | Lieutadès | 15106 | 000 | 0A | 501 |
| 15 | Lieutadès | 15106 | 000 | 0A | 502 |
| 15 | Lieutadès | 15106 | 000 | 0A | 503 |
| 15 | Lieutadès | 15106 | 000 | 0A | 504 |
| 15 | Lieutadès | 15106 | 000 | 0A | 505 |
| 15 | Lieutadès | 15106 | 000 | 0A | 506 |
| 15 | Lieutadès | 15106 | 000 | 0A | 507 |
| 15 | Lieutadès | 15106 | 000 | 0A | 508 |
| 15 | Lieutadès | 15106 | 000 | 0A | 509 |
| 15 | Lieutadès | 15106 | 000 | 0A | 510 |
| 15 | Lieutadès | 15106 | 000 | 0A | 511 |
| 15 | Lieutadès | 15106 | 000 | 0A | 512 |
| 15 | Lieutadès | 15106 | 000 | 0A | 513 |
| 15 | Lieutadès | 15106 | 000 | 0A | 514 |
| 15 | Lieutadès | 15106 | 000 | 0A | 515 |
| 15 | Lieutadès | 15106 | 000 | 0A | 516 |
| 15 | Lieutadès | 15106 | 000 | 0A | 517 |
| 15 | Lieutadès | 15106 | 000 | 0A | 518 |
| 15 | Lieutadès | 15106 | 000 | 0A | 519 |
| 15 | Lieutadès | 15106 | 000 | 0A | 520 |
| 15 | Lieutadès | 15106 | 000 | 0A | 521 |
| 15 | Lieutadès | 15106 | 000 | 0A | 522 |
| 15 | Lieutadès | 15106 | 000 | 0A | 523 |
| 15 | Lieutadès | 15106 | 000 | 0A | 524 |
| 15 | Lieutadès | 15106 | 000 | 0A | 525 |
| 15 | Lieutadès | 15106 | 000 | 0A | 526 |
| 15 | Lieutadès | 15106 | 000 | 0A | 527 |
| 15 | Lieutadès | 15106 | 000 | 0A | 528 |

| Dept | Nom Commune | INSEE | Pre_Sect | SECTION | N° Parcelle |
|------|-------------|-------|----------|---------|-------------|
| 15 | Lieutadès | 15106 | 000 | 0A | 529 |
| 15 | Lieutadès | 15106 | 000 | 0A | 530 |
| 15 | Lieutadès | 15106 | 000 | 0A | 531 |
| 15 | Lieutadès | 15106 | 000 | 0A | 532 |
| 15 | Lieutadès | 15106 | 000 | 0A | 533 |
| 15 | Lieutadès | 15106 | 000 | 0A | 534 |
| 15 | Lieutadès | 15106 | 000 | 0A | 535 |
| 15 | Lieutadès | 15106 | 000 | 0A | 536 |
| 15 | Lieutadès | 15106 | 000 | 0A | 537 |
| 15 | Lieutadès | 15106 | 000 | 0A | 538 |
| 15 | Lieutadès | 15106 | 000 | 0A | 539 |
| 15 | Lieutadès | 15106 | 000 | 0A | 540 |
| 15 | Lieutadès | 15106 | 000 | 0A | 541 |
| 15 | Lieutadès | 15106 | 000 | 0A | 542 |
| 15 | Lieutadès | 15106 | 000 | 0A | 543 |
| 15 | Lieutadès | 15106 | 000 | 0A | 544 |
| 15 | Lieutadès | 15106 | 000 | 0A | 545 |
| 15 | Lieutadès | 15106 | 000 | 0A | 546 |
| 15 | Lieutadès | 15106 | 000 | 0A | 547 |
| 15 | Lieutadès | 15106 | 000 | 0A | 548 |
| 15 | Lieutadès | 15106 | 000 | 0A | 549 |
| 15 | Lieutadès | 15106 | 000 | 0A | 550 |
| 15 | Lieutadès | 15106 | 000 | 0A | 551 |
| 15 | Lieutadès | 15106 | 000 | 0A | 552 |
| 15 | Lieutadès | 15106 | 000 | 0A | 553 |
| 15 | Lieutadès | 15106 | 000 | 0A | 554 |
| 15 | Lieutadès | 15106 | 000 | 0A | 555 |
| 15 | Lieutadès | 15106 | 000 | 0A | 556 |
| 15 | Lieutadès | 15106 | 000 | 0A | 557 |
| 15 | Lieutadès | 15106 | 000 | 0A | 558 |
| 15 | Lieutadès | 15106 | 000 | 0A | 559 |
| 15 | Lieutadès | 15106 | 000 | 0A | 560 |
| 15 | Lieutadès | 15106 | 000 | 0A | 561 |
| 15 | Lieutadès | 15106 | 000 | 0A | 562 |
| 15 | Lieutadès | 15106 | 000 | 0A | 563 |
| 15 | Lieutadès | 15106 | 000 | 0A | 564 |
| 15 | Lieutadès | 15106 | 000 | 0A | 565 |
| 15 | Lieutadès | 15106 | 000 | 0A | 566 |
| 15 | Lieutadès | 15106 | 000 | 0A | 567 |
| 15 | Lieutadès | 15106 | 000 | 0A | 568 |
| 15 | Lieutadès | 15106 | 000 | 0A | 569 |
| 15 | Lieutadès | 15106 | 000 | 0A | 570 |
| 15 | Lieutadès | 15106 | 000 | 0A | 571 |
| 15 | Lieutadès | 15106 | 000 | 0A | 572 |
| 15 | Lieutadès | 15106 | 000 | 0A | 573 |
| 15 | Lieutadès | 15106 | 000 | 0A | 574 |
| 15 | Lieutadès | 15106 | 000 | 0A | 575 |
| 15 | Lieutadès | 15106 | 000 | 0A | 576 |
| 15 | Lieutadès | 15106 | 000 | 0A | 577 |
| 15 | Lieutadès | 15106 | 000 | 0A | 578 |
| 15 | Lieutadès | 15106 | 000 | 0A | 579 |
| 15 | Lieutadès | 15106 | 000 | 0A | 580 |
| 15 | Lieutadès | 15106 | 000 | 0A | 581 |
| 15 | Lieutadès | 15106 | 000 | 0A | 594 |
| 15 | Lieutadès | 15106 | 000 | 0A | 595 |
| 15 | Lieutadès | 15106 | 000 | 0A | 596 |
| 15 | Lieutadès | 15106 | 000 | 0A | 597 |
| 15 | Lieutadès | 15106 | 000 | 0A | 598 |
| 15 | Lieutadès | 15106 | 000 | 0A | 599 |
| 15 | Lieutadès | 15106 | 000 | 0A | 600 |
| 15 | Lieutadès | 15106 | 000 | 0A | 601 |
| 15 | Lieutadès | 15106 | 000 | 0A | 602 |
| 15 | Lieutadès | 15106 | 000 | 0A | 603 |
| 15 | Lieutadès | 15106 | 000 | 0A | 604 |
| 15 | Lieutadès | 15106 | 000 | 0A | 605 |
| 15 | Lieutadès | 15106 | 000 | 0A | 606 |
| 15 | Lieutadès | 15106 | 000 | 0A | 607 |
| 15 | Lieutadès | 15106 | 000 | 0A | 612 |
| 15 | Lieutadès | 15106 | 000 | 0A | 613 |
| 15 | Lieutadès | 15106 | 000 | 0A | 614 |
| 15 | Lieutadès | 15106 | 000 | 0A | 615 |
| 15 | Lieutadès | 15106 | 000 | 0A | 616 |
| 15 | Lieutadès | 15106 | 000 | 0A | 617 |
| 15 | Lieutadès | 15106 | 000 | 0A | 618 |
| 15 | Lieutadès | 15106 | 000 | 0A | 619 |
| 15 | Lieutadès | 15106 | 000 | 0A | 620 |
| 15 | Lieutadès | 15106 | 000 | 0A | 621 |
| 15 | Lieutadès | 15106 | 000 | 0A | 622 |
| 15 | Lieutadès | 15106 | 000 | 0A | 623 |
| 15 | Lieutadès | 15106 | 000 | 0A | 624 |
| 15 | Lieutadès | 15106 | 000 | 0A | 625 |
| 15 | Lieutadès | 15106 | 000 | 0A | 626 |
| 15 | Lieutadès | 15106 | 000 | 0A | 627 |
| 15 | Lieutadès | 15106 | 000 | 0A | 628 |
| 15 | Lieutadès | 15106 | 000 | 0A | 629 |
| 15 | Lieutadès | 15106 | 000 | 0A | 630 |
| 15 | Lieutadès | 15106 | 000 | 0A | 631 |

| Dept | Nom Commune | INSEE | Pre_Sect | SECTION | N° Parcelle |
|------|-------------|-------|----------|---------|-------------|
| 15 | Lieutadès | 15106 | 000 | 0A | 632 |
| 15 | Lieutadès | 15106 | 000 | 0A | 633 |
| 15 | Lieutadès | 15106 | 000 | 0A | 634 |
| 15 | Lieutadès | 15106 | 000 | 0A | 635 |
| 15 | Lieutadès | 15106 | 000 | 0A | 636 |
| 15 | Lieutadès | 15106 | 000 | 0A | 637 |
| 15 | Lieutadès | 15106 | 000 | 0A | 638 |
| 15 | Lieutadès | 15106 | 000 | 0A | 639 |
| 15 | Lieutadès | 15106 | 000 | 0A | 640 |
| 15 | Lieutadès | 15106 | 000 | 0A | 641 |
| 15 | Lieutadès | 15106 | 000 | 0A | 642 |
| 15 | Lieutadès | 15106 | 000 | 0A | 643 |
| 15 | Lieutadès | 15106 | 000 | 0A | 644 |
| 15 | Lieutadès | 15106 | 000 | 0A | 645 |
| 15 | Lieutadès | 15106 | 000 | 0A | 646 |
| 15 | Lieutadès | 15106 | 000 | 0A | 647 |
| 15 | Lieutadès | 15106 | 000 | 0A | 648 |
| 15 | Lieutadès | 15106 | 000 | 0A | 649 |
| 15 | Lieutadès | 15106 | 000 | 0A | 650 |
| 15 | Lieutadès | 15106 | 000 | 0A | 651 |
| 15 | Lieutadès | 15106 | 000 | 0A | 652 |
| 15 | Lieutadès | 15106 | 000 | 0A | 653 |
| 15 | Lieutadès | 15106 | 000 | 0A | 654 |
| 15 | Lieutadès | 15106 | 000 | 0A | 655 |
| 15 | Lieutadès | 15106 | 000 | 0A | 656 |
| 15 | Lieutadès | 15106 | 000 | 0A | 657 |
| 15 | Lieutadès | 15106 | 000 | 0A | 658 |
| 15 | Lieutadès | 15106 | 000 | 0A | 659 |
| 15 | Lieutadès | 15106 | 000 | 0A | 660 |
| 15 | Lieutadès | 15106 | 000 | 0A | 661 |
| 15 | Lieutadès | 15106 | 000 | 0A | 662 |
| 15 | Lieutadès | 15106 | 000 | 0A | 663 |
| 15 | Lieutadès | 15106 | 000 | 0A | 664 |
| 15 | Lieutadès | 15106 | 000 | 0A | 665 |
| 15 | Lieutadès | 15106 | 000 | 0A | 666 |
| 15 | Lieutadès | 15106 | 000 | 0A | 667 |
| 15 | Lieutadès | 15106 | 000 | 0A | 668 |
| 15 | Lieutadès | 15106 | 000 | 0A | 669 |
| 15 | Lieutadès | 15106 | 000 | 0A | 670 |
| 15 | Lieutadès | 15106 | 000 | 0A | 671 |
| 15 | Lieutadès | 15106 | 000 | 0A | 672 |
| 15 | Lieutadès | 15106 | 000 | 0A | 673 |
| 15 | Lieutadès | 15106 | 000 | 0A | 674 |
| 15 | Lieutadès | 15106 | 000 | 0A | 675 |
| 15 | Lieutadès | 15106 | 000 | 0A | 676 |
| 15 | Lieutadès | 15106 | 000 | 0A | 677 |
| 15 | Lieutadès | 15106 | 000 | 0A | 678 |
| 15 | Lieutadès | 15106 | 000 | 0A | 679 |
| 15 | Lieutadès | 15106 | 000 | 0A | 680 |
| 15 | Lieutadès | 15106 | 000 | 0A | 681 |
| 15 | Lieutadès | 15106 | 000 | 0A | 682 |
| 15 | Lieutadès | 15106 | 000 | 0A | 683 |
| 15 | Lieutadès | 15106 | 000 | 0A | 684 |
| 15 | Lieutadès | 15106 | 000 | 0A | 685 |
| 15 | Lieutadès | 15106 | 000 | 0A | 686 |
| 15 | Lieutadès | 15106 | 000 | 0A | 687 |
| 15 | Lieutadès | 15106 | 000 | 0A | 688 |
| 15 | Lieutadès | 15106 | 000 | 0A | 689 |
| 15 | Lieutadès | 15106 | 000 | 0A | 690 |
| 15 | Lieutadès | 15106 | 000 | 0A | 691 |
| 15 | Lieutadès | 15106 | 000 | 0A | 692 |
| 15 | Lieutadès | 15106 | 000 | 0A | 693 |
| 15 | Lieutadès | 15106 | 000 | 0A | 694 |
| 15 | Lieutadès | 15106 | 000 | 0A | 695 |
| 15 | Lieutadès | 15106 | 000 | 0A | 696 |
| 15 | Lieutadès | 15106 | 000 | 0A | 697 |
| 15 | Lieutadès | 15106 | 000 | 0A | 698 |
| 15 | Lieutadès | 15106 | 000 | 0A | 699 |
| 15 | Lieutadès | 15106 | 000 | 0A | 700 |
| 15 | Lieutadès | 15106 | 000 | 0A | 701 |
| 15 | Lieutadès | 15106 | 000 | 0A | 702 |
| 15 | Lieutadès | 15106 | 000 | 0A | 703 |
| 15 | Lieutadès | 15106 | 000 | 0A | 704 |
| 15 | Lieutadès | 15106 | 000 | 0A | 705 |
| 15 | Lieutadès | 15106 | 000 | 0A | 706 |
| 15 | Lieutadès | 15106 | 000 | 0A | 707 |
| 15 | Lieutadès | 15106 | 000 | 0A | 708 |
| 15 | Lieutadès | 15106 | 000 | 0A | 709 |
| 15 | Lieutadès | 15106 | 000 | 0A | 710 |
| 15 | Lieutadès | 15106 | 000 | 0A | 711 |
| 15 | Lieutadès | 15106 | 000 | 0A | 712 |
| 15 | Lieutadès | 15106 | 000 | 0A | 713 |
| 15 | Lieutadès | 15106 | 000 | 0A | 714 |
| 15 | Lieutadès | 15106 | 000 | 0A | 715 |
| 15 | Lieutadès | 15106 | 000 | 0A | 716 |
| 15 | Lieutadès | 15106 | 000 | 0A | 717 |
| 15 | Lieutadès | 15106 | 000 | 0A | 718 |

| Dept | Nom Commune | INSEE | Pre_Sect | SECTION | N° Parcelle |
|------|-------------|-------|----------|---------|-------------|
| 15 | Lieutadès | 15106 | 000 | 0A | 719 |
| 15 | Lieutadès | 15106 | 000 | 0A | 720 |
| 15 | Lieutadès | 15106 | 000 | 0A | 721 |
| 15 | Lieutadès | 15106 | 000 | 0A | 722 |
| 15 | Lieutadès | 15106 | 000 | 0A | 723 |
| 15 | Lieutadès | 15106 | 000 | 0A | 724 |
| 15 | Lieutadès | 15106 | 000 | 0A | 725 |
| 15 | Lieutadès | 15106 | 000 | 0A | 726 |
| 15 | Lieutadès | 15106 | 000 | 0A | 727 |
| 15 | Lieutadès | 15106 | 000 | 0A | 728 |
| 15 | Lieutadès | 15106 | 000 | 0A | 729 |
| 15 | Lieutadès | 15106 | 000 | 0A | 730 |
| 15 | Lieutadès | 15106 | 000 | 0A | 731 |
| 15 | Lieutadès | 15106 | 000 | 0A | 732 |
| 15 | Lieutadès | 15106 | 000 | 0A | 733 |
| 15 | Lieutadès | 15106 | 000 | 0A | 734 |
| 15 | Lieutadès | 15106 | 000 | 0A | 735 |
| 15 | Lieutadès | 15106 | 000 | 0A | 736 |
| 15 | Lieutadès | 15106 | 000 | 0A | 737 |
| 15 | Lieutadès | 15106 | 000 | 0A | 738 |
| 15 | Lieutadès | 15106 | 000 | 0A | 739 |
| 15 | Lieutadès | 15106 | 000 | 0A | 740 |
| 15 | Lieutadès | 15106 | 000 | 0A | 741 |
| 15 | Lieutadès | 15106 | 000 | 0A | 742 |
| 15 | Lieutadès | 15106 | 000 | 0A | 743 |
| 15 | Lieutadès | 15106 | 000 | 0A | 744 |
| 15 | Lieutadès | 15106 | 000 | 0A | 745 |
| 15 | Lieutadès | 15106 | 000 | 0A | 746 |
| 15 | Lieutadès | 15106 | 000 | 0A | 747 |
| 15 | Lieutadès | 15106 | 000 | 0A | 748 |
| 15 | Lieutadès | 15106 | 000 | 0A | 749 |
| 15 | Lieutadès | 15106 | 000 | 0A | 750 |
| 15 | Lieutadès | 15106 | 000 | 0A | 751 |
| 15 | Lieutadès | 15106 | 000 | 0A | 752 |
| 15 | Lieutadès | 15106 | 000 | 0A | 753 |
| 15 | Lieutadès | 15106 | 000 | 0A | 754 |
| 15 | Lieutadès | 15106 | 000 | 0A | 755 |
| 15 | Lieutadès | 15106 | 000 | 0A | 756 |
| 15 | Lieutadès | 15106 | 000 | 0A | 757 |
| 15 | Lieutadès | 15106 | 000 | 0A | 758 |
| 15 | Lieutadès | 15106 | 000 | 0A | 759 |
| 15 | Lieutadès | 15106 | 000 | 0A | 760 |
| 15 | Lieutadès | 15106 | 000 | 0A | 761 |
| 15 | Lieutadès | 15106 | 000 | 0A | 762 |
| 15 | Lieutadès | 15106 | 000 | 0A | 763 |
| 15 | Lieutadès | 15106 | 000 | 0A | 764 |
| 15 | Lieutadès | 15106 | 000 | 0A | 765 |
| 15 | Lieutadès | 15106 | 000 | 0A | 766 |
| 15 | Lieutadès | 15106 | 000 | 0A | 767 |
| 15 | Lieutadès | 15106 | 000 | 0A | 768 |
| 15 | Lieutadès | 15106 | 000 | 0A | 769 |
| 15 | Lieutadès | 15106 | 000 | 0A | 770 |
| 15 | Lieutadès | 15106 | 000 | 0A | 771 |
| 15 | Lieutadès | 15106 | 000 | 0A | 772 |
| 15 | Lieutadès | 15106 | 000 | 0A | 773 |
| 15 | Lieutadès | 15106 | 000 | 0A | 774 |
| 15 | Lieutadès | 15106 | 000 | 0A | 775 |
| 15 | Lieutadès | 15106 | 000 | 0A | 776 |
| 15 | Lieutadès | 15106 | 000 | 0A | 777 |
| 15 | Lieutadès | 15106 | 000 | 0A | 778 |
| 15 | Lieutadès | 15106 | 000 | 0A | 779 |
| 15 | Lieutadès | 15106 | 000 | 0A | 780 |
| 15 | Lieutadès | 15106 | 000 | 0A | 781 |
| 15 | Lieutadès | 15106 | 000 | 0A | 782 |
| 15 | Lieutadès | 15106 | 000 | 0A | 783 |
| 15 | Lieutadès | 15106 | 000 | 0A | 784 |
| 15 | Lieutadès | 15106 | 000 | 0A | 785 |
| 15 | Lieutadès | 15106 | 000 | 0A | 786 |
| 15 | Lieutadès | 15106 | 000 | 0A | 788 |
| 15 | Lieutadès | 15106 | 000 | 0A | 789 |
| 15 | Lieutadès | 15106 | 000 | 0A | 790 |
| 15 | Lieutadès | 15106 | 000 | 0A | 791 |
| 15 | Lieutadès | 15106 | 000 | 0A | 792 |
| 15 | Lieutadès | 15106 | 000 | 0A | 794 |
| 15 | Lieutadès | 15106 | 000 | 0A | 795 |
| 15 | Lieutadès | 15106 | 000 | 0A | 796 |
| 15 | Lieutadès | 15106 | 000 | 0A | 797 |
| 15 | Lieutadès | 15106 | 000 | 0A | 798 |
| 15 | Lieutadès | 15106 | 000 | 0A | 799 |
| 15 | Lieutadès | 15106 | 000 | 0A | 800 |
| 15 | Lieutadès | 15106 | 000 | 0A | 801 |
| 15 | Lieutadès | 15106 | 000 | 0A | 802 |
| 15 | Lieutadès | 15106 | 000 | 0A | 803 |
| 15 | Lieutadès | 15106 | 000 | 0A | 804 |
| 15 | Lieutadès | 15106 | 000 | 0A | 805 |
| 15 | Lieutadès | 15106 | 000 | 0A | 806 |
| 15 | Lieutadès | 15106 | 000 | 0A | 807 |

| Dept | Nom Commune | INSEE | Pre_Sect | SECTION | N° Parcelle |
|------|-------------|-------|----------|---------|-------------|
| 15 | Lieutadès | 15106 | 000 | 0A | 808 |
| 15 | Lieutadès | 15106 | 000 | 0A | 809 |
| 15 | Lieutadès | 15106 | 000 | 0A | 810 |
| 15 | Lieutadès | 15106 | 000 | 0A | 811 |
| 15 | Lieutadès | 15106 | 000 | 0A | 812 |
| 15 | Lieutadès | 15106 | 000 | 0A | 813 |
| 15 | Lieutadès | 15106 | 000 | 0A | 814 |
| 15 | Lieutadès | 15106 | 000 | 0A | 815 |
| 15 | Lieutadès | 15106 | 000 | 0A | 816 |
| 15 | Lieutadès | 15106 | 000 | 0A | 817 |
| 15 | Lieutadès | 15106 | 000 | 0A | 818 |
| 15 | Lieutadès | 15106 | 000 | 0A | 819 |
| 15 | Lieutadès | 15106 | 000 | 0A | 820 |
| 15 | Lieutadès | 15106 | 000 | 0A | 821 |
| 15 | Lieutadès | 15106 | 000 | 0A | 822 |
| 15 | Lieutadès | 15106 | 000 | 0A | 823 |
| 15 | Lieutadès | 15106 | 000 | 0A | 824 |
| 15 | Lieutadès | 15106 | 000 | 0A | 825 |
| 15 | Lieutadès | 15106 | 000 | 0A | 826 |
| 15 | Lieutadès | 15106 | 000 | 0A | 827 |
| 15 | Lieutadès | 15106 | 000 | 0A | 828 |
| 15 | Lieutadès | 15106 | 000 | 0A | 829 |
| 15 | Lieutadès | 15106 | 000 | 0A | 830 |
| 15 | Lieutadès | 15106 | 000 | 0A | 832 |
| 15 | Lieutadès | 15106 | 000 | 0A | 833 |
| 15 | Lieutadès | 15106 | 000 | 0A | 834 |
| 15 | Lieutadès | 15106 | 000 | 0A | 835 |
| 15 | Lieutadès | 15106 | 000 | 0A | 836 |
| 15 | Lieutadès | 15106 | 000 | 0A | 837 |
| 15 | Lieutadès | 15106 | 000 | 0A | 838 |
| 15 | Lieutadès | 15106 | 000 | 0A | 840 |
| 15 | Lieutadès | 15106 | 000 | 0A | 841 |
| 15 | Lieutadès | 15106 | 000 | 0A | 842 |
| 15 | Lieutadès | 15106 | 000 | 0A | 843 |
| 15 | Lieutadès | 15106 | 000 | 0A | 844 |
| 15 | Lieutadès | 15106 | 000 | 0A | 845 |
| 15 | Lieutadès | 15106 | 000 | 0A | 846 |
| 15 | Lieutadès | 15106 | 000 | 0A | 847 |
| 15 | Lieutadès | 15106 | 000 | 0A | 848 |
| 15 | Lieutadès | 15106 | 000 | 0A | 849 |
| 15 | Lieutadès | 15106 | 000 | 0A | 850 |
| 15 | Lieutadès | 15106 | 000 | 0A | 851 |
| 15 | Lieutadès | 15106 | 000 | 0A | 852 |
| 15 | Lieutadès | 15106 | 000 | 0A | 853 |
| 15 | Lieutadès | 15106 | 000 | 0A | 854 |
| 15 | Lieutadès | 15106 | 000 | 0A | 855 |
| 15 | Lieutadès | 15106 | 000 | 0A | 856 |
| 15 | Lieutadès | 15106 | 000 | 0A | 857 |
| 15 | Lieutadès | 15106 | 000 | 0A | 858 |
| 15 | Lieutadès | 15106 | 000 | 0A | 859 |
| 15 | Lieutadès | 15106 | 000 | 0A | 860 |
| 15 | Lieutadès | 15106 | 000 | 0A | 861 |
| 15 | Lieutadès | 15106 | 000 | 0A | 862 |
| 15 | Lieutadès | 15106 | 000 | 0A | 863 |
| 15 | Lieutadès | 15106 | 000 | 0A | 864 |
| 15 | Lieutadès | 15106 | 000 | 0A | 865 |
| 15 | Lieutadès | 15106 | 000 | 0A | 866 |
| 15 | Lieutadès | 15106 | 000 | 0A | 867 |
| 15 | Lieutadès | 15106 | 000 | 0A | 868 |
| 15 | Lieutadès | 15106 | 000 | 0A | 869 |
| 15 | Lieutadès | 15106 | 000 | 0A | 870 |
| 15 | Lieutadès | 15106 | 000 | 0A | 871 |
| 15 | Lieutadès | 15106 | 000 | 0A | 872 |
| 15 | Lieutadès | 15106 | 000 | 0A | 873 |
| 15 | Lieutadès | 15106 | 000 | 0A | 874 |
| 15 | Lieutadès | 15106 | 000 | 0A | 875 |
| 15 | Lieutadès | 15106 | 000 | 0A | 876 |
| 15 | Lieutadès | 15106 | 000 | 0A | 877 |
| 15 | Lieutadès | 15106 | 000 | 0A | 878 |
| 15 | Lieutadès | 15106 | 000 | 0A | 879 |
| 15 | Lieutadès | 15106 | 000 | 0A | 880 |
| 15 | Lieutadès | 15106 | 000 | 0A | 881 |
| 15 | Lieutadès | 15106 | 000 | 0A | 882 |
| 15 | Lieutadès | 15106 | 000 | 0A | 883 |
| 15 | Lieutadès | 15106 | 000 | 0A | 884 |
| 15 | Lieutadès | 15106 | 000 | 0A | 885 |
| 15 | Lieutadès | 15106 | 000 | 0A | 886 |
| 15 | Lieutadès | 15106 | 000 | 0A | 887 |
| 15 | Lieutadès | 15106 | 000 | 0A | 888 |
| 15 | Lieutadès | 15106 | 000 | 0A | 889 |
| 15 | Lieutadès | 15106 | 000 | 0A | 890 |
| 15 | Lieutadès | 15106 | 000 | 0A | 891 |
| 15 | Lieutadès | 15106 | 000 | 0A | 892 |
| 15 | Lieutadès | 15106 | 000 | 0A | 893 |
| 15 | Lieutadès | 15106 | 000 | 0A | 894 |
| 15 | Lieutadès | 15106 | 000 | 0A | 895 |
| 15 | Lieutadès | 15106 | 000 | 0A | 896 |

| Dept | Nom Commune | INSEE | Pre_Sect | SECTION | N° Parcelle |
|------|-------------|-------|----------|---------|-------------|
| 15 | Lieutadès | 15106 | 000 | 0A | 897 |
| 15 | Lieutadès | 15106 | 000 | 0A | 898 |
| 15 | Lieutadès | 15106 | 000 | 0A | 899 |
| 15 | Lieutadès | 15106 | 000 | 0A | 900 |
| 15 | Lieutadès | 15106 | 000 | 0A | 901 |
| 15 | Lieutadès | 15106 | 000 | 0A | 902 |
| 15 | Lieutadès | 15106 | 000 | 0A | 903 |
| 15 | Lieutadès | 15106 | 000 | 0A | 904 |
| 15 | Lieutadès | 15106 | 000 | 0A | 905 |
| 15 | Lieutadès | 15106 | 000 | 0A | 906 |
| 15 | Lieutadès | 15106 | 000 | 0A | 907 |
| 15 | Lieutadès | 15106 | 000 | 0A | 908 |
| 15 | Lieutadès | 15106 | 000 | 0A | 909 |
| 15 | Lieutadès | 15106 | 000 | 0A | 910 |
| 15 | Lieutadès | 15106 | 000 | 0A | 911 |
| 15 | Lieutadès | 15106 | 000 | 0A | 912 |
| 15 | Lieutadès | 15106 | 000 | 0A | 913 |
| 15 | Lieutadès | 15106 | 000 | 0A | 914 |
| 15 | Lieutadès | 15106 | 000 | 0A | 915 |
| 15 | Lieutadès | 15106 | 000 | 0A | 916 |
| 15 | Lieutadès | 15106 | 000 | 0A | 917 |
| 15 | Lieutadès | 15106 | 000 | 0A | 918 |
| 15 | Lieutadès | 15106 | 000 | 0A | 920 |
| 15 | Lieutadès | 15106 | 000 | 0A | 921 |
| 15 | Lieutadès | 15106 | 000 | 0A | 922 |
| 15 | Lieutadès | 15106 | 000 | 0A | 923 |
| 15 | Lieutadès | 15106 | 000 | 0A | 924 |
| 15 | Lieutadès | 15106 | 000 | 0A | 925 |
| 15 | Lieutadès | 15106 | 000 | 0A | 926 |
| 15 | Lieutadès | 15106 | 000 | 0A | 927 |
| 15 | Lieutadès | 15106 | 000 | 0A | 928 |
| 15 | Lieutadès | 15106 | 000 | 0A | 929 |
| 15 | Lieutadès | 15106 | 000 | 0A | 930 |
| 15 | Lieutadès | 15106 | 000 | 0A | 931 |
| 15 | Lieutadès | 15106 | 000 | 0A | 932 |
| 15 | Lieutadès | 15106 | 000 | 0A | 933 |
| 15 | Lieutadès | 15106 | 000 | 0A | 934 |
| 15 | Lieutadès | 15106 | 000 | 0A | 935 |
| 15 | Lieutadès | 15106 | 000 | 0A | 936 |
| 15 | Lieutadès | 15106 | 000 | 0A | 937 |
| 15 | Lieutadès | 15106 | 000 | 0A | 938 |
| 15 | Lieutadès | 15106 | 000 | 0A | 939 |
| 15 | Lieutadès | 15106 | 000 | 0A | 940 |
| 15 | Lieutadès | 15106 | 000 | 0A | 941 |
| 15 | Lieutadès | 15106 | 000 | 0A | 942 |
| 15 | Lieutadès | 15106 | 000 | 0A | 943 |
| 15 | Lieutadès | 15106 | 000 | 0A | 944 |
| 15 | Lieutadès | 15106 | 000 | 0A | 945 |
| 15 | Lieutadès | 15106 | 000 | 0A | 946 |
| 15 | Lieutadès | 15106 | 000 | 0A | 947 |
| 15 | Lieutadès | 15106 | 000 | 0A | 948 |
| 15 | Lieutadès | 15106 | 000 | 0A | 949 |
| 15 | Lieutadès | 15106 | 000 | 0A | 950 |
| 15 | Lieutadès | 15106 | 000 | 0A | 951 |
| 15 | Lieutadès | 15106 | 000 | 0A | 952 |
| 15 | Lieutadès | 15106 | 000 | 0A | 953 |
| 15 | Lieutadès | 15106 | 000 | 0A | 954 |
| 15 | Lieutadès | 15106 | 000 | 0A | 955 |
| 15 | Lieutadès | 15106 | 000 | 0A | 956 |
| 15 | Lieutadès | 15106 | 000 | 0A | 957 |
| 15 | Lieutadès | 15106 | 000 | 0A | 958 |
| 15 | Lieutadès | 15106 | 000 | 0A | 959 |
| 15 | Lieutadès | 15106 | 000 | 0A | 960 |
| 15 | Lieutadès | 15106 | 000 | 0A | 961 |
| 15 | Lieutadès | 15106 | 000 | 0A | 962 |
| 15 | Lieutadès | 15106 | 000 | 0A | 963 |
| 15 | Lieutadès | 15106 | 000 | 0A | 964 |
| 15 | Lieutadès | 15106 | 000 | 0A | 965 |
| 15 | Lieutadès | 15106 | 000 | 0A | 966 |
| 15 | Lieutadès | 15106 | 000 | 0A | 967 |
| 15 | Lieutadès | 15106 | 000 | 0A | 968 |
| 15 | Lieutadès | 15106 | 000 | 0A | 969 |
| 15 | Lieutadès | 15106 | 000 | 0A | 970 |
| 15 | Lieutadès | 15106 | 000 | 0A | 971 |
| 15 | Lieutadès | 15106 | 000 | 0A | 972 |
| 15 | Lieutadès | 15106 | 000 | 0A | 973 |
| 15 | Lieutadès | 15106 | 000 | 0A | 974 |
| 15 | Lieutadès | 15106 | 000 | 0A | 975 |
| 15 | Lieutadès | 15106 | 000 | 0A | 976 |
| 15 | Lieutadès | 15106 | 000 | 0A | 977 |
| 15 | Lieutadès | 15106 | 000 | 0A | 978 |
| 15 | Lieutadès | 15106 | 000 | 0A | 979 |
| 15 | Lieutadès | 15106 | 000 | 0A | 980 |
| 15 | Lieutadès | 15106 | 000 | 0A | 981 |
| 15 | Lieutadès | 15106 | 000 | 0A | 982 |
| 15 | Lieutadès | 15106 | 000 | 0A | 983 |
| 15 | Lieutadès | 15106 | 000 | 0A | 984 |

| Dept | Nom Commune | INSEE | Pre_Sect | SECTION | N° Parcelle |
|------|-------------|-------|----------|---------|-------------|
| 15 | Lieutadès | 15106 | 000 | 0A | 985 |
| 15 | Lieutadès | 15106 | 000 | 0A | 986 |
| 15 | Lieutadès | 15106 | 000 | 0A | 987 |
| 15 | Lieutadès | 15106 | 000 | 0A | 988 |
| 15 | Lieutadès | 15106 | 000 | 0A | 989 |
| 15 | Lieutadès | 15106 | 000 | 0A | 990 |
| 15 | Lieutadès | 15106 | 000 | 0A | 991 |
| 15 | Lieutadès | 15106 | 000 | 0A | 992 |
| 15 | Lieutadès | 15106 | 000 | 0A | 993 |
| 15 | Lieutadès | 15106 | 000 | 0A | 994 |
| 15 | Lieutadès | 15106 | 000 | 0A | 995 |
| 15 | Lieutadès | 15106 | 000 | 0A | 996 |
| 15 | Lieutadès | 15106 | 000 | 0A | 997 |
| 15 | Lieutadès | 15106 | 000 | 0A | 998 |
| 15 | Lieutadès | 15106 | 000 | 0A | 999 |
| 15 | Lieutadès | 15106 | 000 | 0A | 1000 |
| 15 | Lieutadès | 15106 | 000 | 0A | 1001 |
| 15 | Lieutadès | 15106 | 000 | 0A | 1002 |
| 15 | Lieutadès | 15106 | 000 | 0A | 1003 |
| 15 | Lieutadès | 15106 | 000 | 0A | 1004 |
| 15 | Lieutadès | 15106 | 000 | 0A | 1005 |
| 15 | Lieutadès | 15106 | 000 | 0A | 1006 |
| 15 | Lieutadès | 15106 | 000 | 0A | 1007 |
| 15 | Lieutadès | 15106 | 000 | 0A | 1008 |
| 15 | Lieutadès | 15106 | 000 | 0A | 1009 |
| 15 | Lieutadès | 15106 | 000 | 0A | 1010 |
| 15 | Lieutadès | 15106 | 000 | 0A | 1011 |
| 15 | Lieutadès | 15106 | 000 | 0A | 1012 |
| 15 | Lieutadès | 15106 | 000 | 0A | 1013 |
| 15 | Lieutadès | 15106 | 000 | 0A | 1014 |
| 15 | Lieutadès | 15106 | 000 | 0A | 1015 |
| 15 | Lieutadès | 15106 | 000 | 0A | 1016 |
| 15 | Lieutadès | 15106 | 000 | 0A | 1017 |
| 15 | Lieutadès | 15106 | 000 | 0A | 1018 |
| 15 | Lieutadès | 15106 | 000 | 0A | 1019 |
| 15 | Lieutadès | 15106 | 000 | 0A | 1020 |
| 15 | Lieutadès | 15106 | 000 | 0A | 1022 |
| 15 | Lieutadès | 15106 | 000 | 0A | 1026 |
| 15 | Lieutadès | 15106 | 000 | 0A | 1027 |
| 15 | Lieutadès | 15106 | 000 | 0A | 1029 |
| 15 | Lieutadès | 15106 | 000 | 0A | 1030 |
| 15 | Lieutadès | 15106 | 000 | 0A | 1031 |
| 15 | Lieutadès | 15106 | 000 | 0A | 1032 |
| 15 | Lieutadès | 15106 | 000 | 0A | 1033 |
| 15 | Lieutadès | 15106 | 000 | 0A | 1034 |
| 15 | Lieutadès | 15106 | 000 | 0A | 1035 |
| 15 | Lieutadès | 15106 | 000 | 0A | 1036 |
| 15 | Lieutadès | 15106 | 000 | 0A | 1037 |
| 15 | Lieutadès | 15106 | 000 | 0A | 1038 |
| 15 | Lieutadès | 15106 | 000 | 0A | 1039 |
| 15 | Lieutadès | 15106 | 000 | 0A | 1040 |
| 15 | Lieutadès | 15106 | 000 | 0A | 1041 |
| 15 | Lieutadès | 15106 | 000 | 0A | 1042 |
| 15 | Lieutadès | 15106 | 000 | 0A | 1043 |
| 15 | Lieutadès | 15106 | 000 | 0A | 1044 |
| 15 | Lieutadès | 15106 | 000 | 0A | 1045 |
| 15 | Lieutadès | 15106 | 000 | 0A | 1046 |
| 15 | Lieutadès | 15106 | 000 | 0A | 1047 |
| 15 | Lieutadès | 15106 | 000 | 0A | 1048 |
| 15 | Lieutadès | 15106 | 000 | 0A | 1049 |
| 15 | Lieutadès | 15106 | 000 | 0A | 1050 |
| 15 | Lieutadès | 15106 | 000 | 0A | 1051 |
| 15 | Lieutadès | 15106 | 000 | 0A | 1052 |
| 15 | Lieutadès | 15106 | 000 | 0A | 1053 |
| 15 | Lieutadès | 15106 | 000 | 0A | 1054 |
| 15 | Lieutadès | 15106 | 000 | 0A | 1055 |
| 15 | Lieutadès | 15106 | 000 | 0A | 1056 |
| 15 | Lieutadès | 15106 | 000 | 0A | 1057 |
| 15 | Lieutadès | 15106 | 000 | 0A | 1058 |
| 15 | Lieutadès | 15106 | 000 | 0A | 1059 |
| 15 | Lieutadès | 15106 | 000 | 0A | 1060 |
| 15 | Lieutadès | 15106 | 000 | 0A | 1061 |
| 15 | Lieutadès | 15106 | 000 | 0A | 1062 |
| 15 | Lieutadès | 15106 | 000 | 0A | 1063 |
| 15 | Lieutadès | 15106 | 000 | 0A | 1064 |
| 15 | Lieutadès | 15106 | 000 | 0A | 1065 |
| 15 | Lieutadès | 15106 | 000 | 0A | 1066 |
| 15 | Lieutadès | 15106 | 000 | 0A | 1067 |
| 15 | Lieutadès | 15106 | 000 | 0A | 1068 |
| 15 | Lieutadès | 15106 | 000 | 0A | 1069 |
| 15 | Lieutadès | 15106 | 000 | 0A | 1070 |
| 15 | Lieutadès | 15106 | 000 | 0A | 1071 |
| 15 | Lieutadès | 15106 | 000 | 0A | 1072 |
| 15 | Lieutadès | 15106 | 000 | 0A | 1073 |
| 15 | Lieutadès | 15106 | 000 | 0A | 1074 |
| 15 | Lieutadès | 15106 | 000 | 0A | 1075 |
| 15 | Lieutadès | 15106 | 000 | 0A | 1076 |

| Dept | Nom Commune | INSEE | Pre_Sect | SECTION | N° Parcelle |
|------|-------------|-------|----------|---------|-------------|
| 15 | Lieutadès | 15106 | 000 | 0A | 1077 |
| 15 | Lieutadès | 15106 | 000 | 0A | 1078 |
| 15 | Lieutadès | 15106 | 000 | 0A | 1081 |
| 15 | Lieutadès | 15106 | 000 | 0A | 1082 |
| 15 | Lieutadès | 15106 | 000 | 0A | 1084 |
| 15 | Lieutadès | 15106 | 000 | 0A | 1085 |
| 15 | Lieutadès | 15106 | 000 | 0A | 1086 |
| 15 | Lieutadès | 15106 | 000 | 0A | 1087 |
| 15 | Lieutadès | 15106 | 000 | 0A | 1088 |
| 15 | Lieutadès | 15106 | 000 | 0A | 1089 |
| 15 | Lieutadès | 15106 | 000 | 0A | 1090 |
| 15 | Lieutadès | 15106 | 000 | 0A | 1091 |
| 15 | Lieutadès | 15106 | 000 | 0A | 1092 |
| 15 | Lieutadès | 15106 | 000 | 0A | 1093 |
| 15 | Lieutadès | 15106 | 000 | 0A | 1094 |
| 15 | Lieutadès | 15106 | 000 | 0A | 1095 |
| 15 | Lieutadès | 15106 | 000 | 0A | 1096 |
| 15 | Lieutadès | 15106 | 000 | 0A | 1097 |
| 15 | Lieutadès | 15106 | 000 | 0A | 1098 |
| 15 | Lieutadès | 15106 | 000 | 0A | 1099 |
| 15 | Lieutadès | 15106 | 000 | 0A | 1100 |
| 15 | Lieutadès | 15106 | 000 | 0A | 1102 |
| 15 | Lieutadès | 15106 | 000 | 0A | 1103 |
| 15 | Lieutadès | 15106 | 000 | 0A | 1104 |
| 15 | Lieutadès | 15106 | 000 | 0A | 1106 |
| 15 | Lieutadès | 15106 | 000 | 0A | 1108 |
| 15 | Lieutadès | 15106 | 000 | 0A | 1109 |
| 15 | Lieutadès | 15106 | 000 | 0A | 1110 |
| 15 | Lieutadès | 15106 | 000 | 0A | 1111 |
| 15 | Lieutadès | 15106 | 000 | 0A | 1112 |
| 15 | Lieutadès | 15106 | 000 | 0A | 1113 |
| 15 | Lieutadès | 15106 | 000 | 0A | 1114 |
| 15 | Lieutadès | 15106 | 000 | 0A | 1115 |
| 15 | Lieutadès | 15106 | 000 | 0A | 1116 |
| 15 | Lieutadès | 15106 | 000 | 0A | 1117 |
| 15 | Lieutadès | 15106 | 000 | 0A | 1118 |
| 15 | Lieutadès | 15106 | 000 | 0A | 1119 |
| 15 | Lieutadès | 15106 | 000 | 0A | 1120 |
| 15 | Lieutadès | 15106 | 000 | 0B | 1 |
| 15 | Lieutadès | 15106 | 000 | 0B | 2 |
| 15 | Lieutadès | 15106 | 000 | 0B | 3 |
| 15 | Lieutadès | 15106 | 000 | 0B | 4 |
| 15 | Lieutadès | 15106 | 000 | 0B | 5 |
| 15 | Lieutadès | 15106 | 000 | 0B | 6 |
| 15 | Lieutadès | 15106 | 000 | 0B | 7 |
| 15 | Lieutadès | 15106 | 000 | 0B | 8 |
| 15 | Lieutadès | 15106 | 000 | 0B | 9 |
| 15 | Lieutadès | 15106 | 000 | 0B | 10 |
| 15 | Lieutadès | 15106 | 000 | 0B | 11 |
| 15 | Lieutadès | 15106 | 000 | 0B | 12 |
| 15 | Lieutadès | 15106 | 000 | 0B | 13 |
| 15 | Lieutadès | 15106 | 000 | 0B | 14 |
| 15 | Lieutadès | 15106 | 000 | 0B | 15 |
| 15 | Lieutadès | 15106 | 000 | 0B | 16 |
| 15 | Lieutadès | 15106 | 000 | 0B | 17 |
| 15 | Lieutadès | 15106 | 000 | 0B | 18 |
| 15 | Lieutadès | 15106 | 000 | 0B | 19 |
| 15 | Lieutadès | 15106 | 000 | 0B | 20 |
| 15 | Lieutadès | 15106 | 000 | 0B | 21 |
| 15 | Lieutadès | 15106 | 000 | 0B | 22 |
| 15 | Lieutadès | 15106 | 000 | 0B | 23 |
| 15 | Lieutadès | 15106 | 000 | 0B | 24 |
| 15 | Lieutadès | 15106 | 000 | 0B | 25 |
| 15 | Lieutadès | 15106 | 000 | 0B | 26 |
| 15 | Lieutadès | 15106 | 000 | 0B | 27 |
| 15 | Lieutadès | 15106 | 000 | 0B | 28 |
| 15 | Lieutadès | 15106 | 000 | 0B | 29 |
| 15 | Lieutadès | 15106 | 000 | 0B | 30 |
| 15 | Lieutadès | 15106 | 000 | 0B | 31 |
| 15 | Lieutadès | 15106 | 000 | 0B | 32 |
| 15 | Lieutadès | 15106 | 000 | 0B | 33 |
| 15 | Lieutadès | 15106 | 000 | 0B | 34 |
| 15 | Lieutadès | 15106 | 000 | 0B | 35 |
| 15 | Lieutadès | 15106 | 000 | 0B | 36 |
| 15 | Lieutadès | 15106 | 000 | 0B | 37 |
| 15 | Lieutadès | 15106 | 000 | 0B | 38 |
| 15 | Lieutadès | 15106 | 000 | 0B | 39 |
| 15 | Lieutadès | 15106 | 000 | 0B | 40 |
| 15 | Lieutadès | 15106 | 000 | 0B | 41 |
| 15 | Lieutadès | 15106 | 000 | 0B | 42 |
| 15 | Lieutadès | 15106 | 000 | 0B | 43 |
| 15 | Lieutadès | 15106 | 000 | 0B | 44 |
| 15 | Lieutadès | 15106 | 000 | 0B | 45 |
| 15 | Lieutadès | 15106 | 000 | 0B | 46 |
| 15 | Lieutadès | 15106 | 000 | 0B | 47 |
| 15 | Lieutadès | 15106 | 000 | 0B | 48 |
| 15 | Lieutadès | 15106 | 000 | 0B | 49 |

| Dept | Nom Commune | INSEE | Pre_Sect | SECTION | N° Parcelle |
|------|-------------|-------|----------|---------|-------------|
| 15 | Lieutadès | 15106 | 000 | 0B | 50 |
| 15 | Lieutadès | 15106 | 000 | 0B | 51 |
| 15 | Lieutadès | 15106 | 000 | 0B | 52 |
| 15 | Lieutadès | 15106 | 000 | 0B | 53 |
| 15 | Lieutadès | 15106 | 000 | 0B | 54 |
| 15 | Lieutadès | 15106 | 000 | 0B | 55 |
| 15 | Lieutadès | 15106 | 000 | 0B | 56 |
| 15 | Lieutadès | 15106 | 000 | 0B | 57 |
| 15 | Lieutadès | 15106 | 000 | 0B | 58 |
| 15 | Lieutadès | 15106 | 000 | 0B | 59 |
| 15 | Lieutadès | 15106 | 000 | 0B | 60 |
| 15 | Lieutadès | 15106 | 000 | 0B | 61 |
| 15 | Lieutadès | 15106 | 000 | 0B | 62 |
| 15 | Lieutadès | 15106 | 000 | 0B | 63 |
| 15 | Lieutadès | 15106 | 000 | 0B | 64 |
| 15 | Lieutadès | 15106 | 000 | 0B | 65 |
| 15 | Lieutadès | 15106 | 000 | 0B | 66 |
| 15 | Lieutadès | 15106 | 000 | 0B | 67 |
| 15 | Lieutadès | 15106 | 000 | 0B | 68 |
| 15 | Lieutadès | 15106 | 000 | 0B | 69 |
| 15 | Lieutadès | 15106 | 000 | 0B | 70 |
| 15 | Lieutadès | 15106 | 000 | 0B | 71 |
| 15 | Lieutadès | 15106 | 000 | 0B | 72 |
| 15 | Lieutadès | 15106 | 000 | 0B | 74 |
| 15 | Lieutadès | 15106 | 000 | 0B | 75 |
| 15 | Lieutadès | 15106 | 000 | 0B | 76 |
| 15 | Lieutadès | 15106 | 000 | 0B | 77 |
| 15 | Lieutadès | 15106 | 000 | 0B | 79 |
| 15 | Lieutadès | 15106 | 000 | 0B | 80 |
| 15 | Lieutadès | 15106 | 000 | 0B | 81 |
| 15 | Lieutadès | 15106 | 000 | 0B | 82 |
| 15 | Lieutadès | 15106 | 000 | 0B | 83 |
| 15 | Lieutadès | 15106 | 000 | 0B | 84 |
| 15 | Lieutadès | 15106 | 000 | 0B | 85 |
| 15 | Lieutadès | 15106 | 000 | 0B | 86 |
| 15 | Lieutadès | 15106 | 000 | 0B | 87 |
| 15 | Lieutadès | 15106 | 000 | 0B | 88 |
| 15 | Lieutadès | 15106 | 000 | 0B | 89 |
| 15 | Lieutadès | 15106 | 000 | 0B | 90 |
| 15 | Lieutadès | 15106 | 000 | 0B | 91 |
| 15 | Lieutadès | 15106 | 000 | 0B | 92 |
| 15 | Lieutadès | 15106 | 000 | 0B | 93 |
| 15 | Lieutadès | 15106 | 000 | 0B | 94 |
| 15 | Lieutadès | 15106 | 000 | 0B | 95 |
| 15 | Lieutadès | 15106 | 000 | 0B | 96 |
| 15 | Lieutadès | 15106 | 000 | 0B | 97 |
| 15 | Lieutadès | 15106 | 000 | 0B | 98 |
| 15 | Lieutadès | 15106 | 000 | 0B | 99 |
| 15 | Lieutadès | 15106 | 000 | 0B | 101 |
| 15 | Lieutadès | 15106 | 000 | 0B | 102 |
| 15 | Lieutadès | 15106 | 000 | 0B | 103 |
| 15 | Lieutadès | 15106 | 000 | 0B | 104 |
| 15 | Lieutadès | 15106 | 000 | 0B | 105 |
| 15 | Lieutadès | 15106 | 000 | 0B | 106 |
| 15 | Lieutadès | 15106 | 000 | 0B | 107 |
| 15 | Lieutadès | 15106 | 000 | 0B | 108 |
| 15 | Lieutadès | 15106 | 000 | 0B | 109 |
| 15 | Lieutadès | 15106 | 000 | 0B | 110 |
| 15 | Lieutadès | 15106 | 000 | 0B | 111 |
| 15 | Lieutadès | 15106 | 000 | 0B | 112 |
| 15 | Lieutadès | 15106 | 000 | 0B | 113 |
| 15 | Lieutadès | 15106 | 000 | 0B | 114 |
| 15 | Lieutadès | 15106 | 000 | 0B | 115 |
| 15 | Lieutadès | 15106 | 000 | 0B | 116 |
| 15 | Lieutadès | 15106 | 000 | 0B | 117 |
| 15 | Lieutadès | 15106 | 000 | 0B | 118 |
| 15 | Lieutadès | 15106 | 000 | 0B | 119 |
| 15 | Lieutadès | 15106 | 000 | 0B | 120 |
| 15 | Lieutadès | 15106 | 000 | 0B | 121 |
| 15 | Lieutadès | 15106 | 000 | 0B | 122 |
| 15 | Lieutadès | 15106 | 000 | 0B | 123 |
| 15 | Lieutadès | 15106 | 000 | 0B | 124 |
| 15 | Lieutadès | 15106 | 000 | 0B | 125 |
| 15 | Lieutadès | 15106 | 000 | 0B | 126 |
| 15 | Lieutadès | 15106 | 000 | 0B | 127 |
| 15 | Lieutadès | 15106 | 000 | 0B | 128 |
| 15 | Lieutadès | 15106 | 000 | 0B | 129 |
| 15 | Lieutadès | 15106 | 000 | 0B | 130 |
| 15 | Lieutadès | 15106 | 000 | 0B | 131 |
| 15 | Lieutadès | 15106 | 000 | 0B | 132 |
| 15 | Lieutadès | 15106 | 000 | 0B | 133 |
| 15 | Lieutadès | 15106 | 000 | 0B | 134 |
| 15 | Lieutadès | 15106 | 000 | 0B | 135 |
| 15 | Lieutadès | 15106 | 000 | 0B | 136 |
| 15 | Lieutadès | 15106 | 000 | 0B | 137 |
| 15 | Lieutadès | 15106 | 000 | 0B | 138 |
| 15 | Lieutadès | 15106 | 000 | 0B | 139 |

| Dept | Nom Commune | INSEE | Pre_Sect | SECTION | N° Parcelle |
|------|-------------|-------|----------|---------|-------------|
| 15 | Lieutadès | 15106 | 000 | 0B | 140 |
| 15 | Lieutadès | 15106 | 000 | 0B | 141 |
| 15 | Lieutadès | 15106 | 000 | 0B | 142 |
| 15 | Lieutadès | 15106 | 000 | 0B | 143 |
| 15 | Lieutadès | 15106 | 000 | 0B | 144 |
| 15 | Lieutadès | 15106 | 000 | 0B | 145 |
| 15 | Lieutadès | 15106 | 000 | 0B | 146 |
| 15 | Lieutadès | 15106 | 000 | 0B | 147 |
| 15 | Lieutadès | 15106 | 000 | 0B | 148 |
| 15 | Lieutadès | 15106 | 000 | 0B | 149 |
| 15 | Lieutadès | 15106 | 000 | 0B | 150 |
| 15 | Lieutadès | 15106 | 000 | 0B | 151 |
| 15 | Lieutadès | 15106 | 000 | 0B | 152 |
| 15 | Lieutadès | 15106 | 000 | 0B | 153 |
| 15 | Lieutadès | 15106 | 000 | 0B | 154 |
| 15 | Lieutadès | 15106 | 000 | 0B | 155 |
| 15 | Lieutadès | 15106 | 000 | 0B | 156 |
| 15 | Lieutadès | 15106 | 000 | 0B | 157 |
| 15 | Lieutadès | 15106 | 000 | 0B | 158 |
| 15 | Lieutadès | 15106 | 000 | 0B | 159 |
| 15 | Lieutadès | 15106 | 000 | 0B | 160 |
| 15 | Lieutadès | 15106 | 000 | 0B | 161 |
| 15 | Lieutadès | 15106 | 000 | 0B | 162 |
| 15 | Lieutadès | 15106 | 000 | 0B | 163 |
| 15 | Lieutadès | 15106 | 000 | 0B | 164 |
| 15 | Lieutadès | 15106 | 000 | 0B | 165 |
| 15 | Lieutadès | 15106 | 000 | 0B | 166 |
| 15 | Lieutadès | 15106 | 000 | 0B | 167 |
| 15 | Lieutadès | 15106 | 000 | 0B | 168 |
| 15 | Lieutadès | 15106 | 000 | 0B | 169 |
| 15 | Lieutadès | 15106 | 000 | 0B | 170 |
| 15 | Lieutadès | 15106 | 000 | 0B | 171 |
| 15 | Lieutadès | 15106 | 000 | 0B | 172 |
| 15 | Lieutadès | 15106 | 000 | 0B | 173 |
| 15 | Lieutadès | 15106 | 000 | 0B | 174 |
| 15 | Lieutadès | 15106 | 000 | 0B | 175 |
| 15 | Lieutadès | 15106 | 000 | 0B | 176 |
| 15 | Lieutadès | 15106 | 000 | 0B | 177 |
| 15 | Lieutadès | 15106 | 000 | 0B | 178 |
| 15 | Lieutadès | 15106 | 000 | 0B | 179 |
| 15 | Lieutadès | 15106 | 000 | 0B | 180 |
| 15 | Lieutadès | 15106 | 000 | 0B | 181 |
| 15 | Lieutadès | 15106 | 000 | 0B | 182 |
| 15 | Lieutadès | 15106 | 000 | 0B | 183 |
| 15 | Lieutadès | 15106 | 000 | 0B | 184 |
| 15 | Lieutadès | 15106 | 000 | 0B | 185 |
| 15 | Lieutadès | 15106 | 000 | 0B | 186 |
| 15 | Lieutadès | 15106 | 000 | 0B | 187 |
| 15 | Lieutadès | 15106 | 000 | 0B | 188 |
| 15 | Lieutadès | 15106 | 000 | 0B | 189 |
| 15 | Lieutadès | 15106 | 000 | 0B | 190 |
| 15 | Lieutadès | 15106 | 000 | 0B | 191 |
| 15 | Lieutadès | 15106 | 000 | 0B | 192 |
| 15 | Lieutadès | 15106 | 000 | 0B | 193 |
| 15 | Lieutadès | 15106 | 000 | 0B | 194 |
| 15 | Lieutadès | 15106 | 000 | 0B | 195 |
| 15 | Lieutadès | 15106 | 000 | 0B | 196 |
| 15 | Lieutadès | 15106 | 000 | 0B | 197 |
| 15 | Lieutadès | 15106 | 000 | 0B | 198 |
| 15 | Lieutadès | 15106 | 000 | 0B | 199 |
| 15 | Lieutadès | 15106 | 000 | 0B | 200 |
| 15 | Lieutadès | 15106 | 000 | 0B | 201 |
| 15 | Lieutadès | 15106 | 000 | 0B | 202 |
| 15 | Lieutadès | 15106 | 000 | 0B | 203 |
| 15 | Lieutadès | 15106 | 000 | 0B | 204 |
| 15 | Lieutadès | 15106 | 000 | 0B | 205 |
| 15 | Lieutadès | 15106 | 000 | 0B | 206 |
| 15 | Lieutadès | 15106 | 000 | 0B | 207 |
| 15 | Lieutadès | 15106 | 000 | 0B | 208 |
| 15 | Lieutadès | 15106 | 000 | 0B | 209 |
| 15 | Lieutadès | 15106 | 000 | 0B | 210 |
| 15 | Lieutadès | 15106 | 000 | 0B | 211 |
| 15 | Lieutadès | 15106 | 000 | 0B | 212 |
| 15 | Lieutadès | 15106 | 000 | 0B | 213 |
| 15 | Lieutadès | 15106 | 000 | 0B | 214 |
| 15 | Lieutadès | 15106 | 000 | 0B | 215 |
| 15 | Lieutadès | 15106 | 000 | 0B | 216 |
| 15 | Lieutadès | 15106 | 000 | 0B | 217 |
| 15 | Lieutadès | 15106 | 000 | 0B | 218 |
| 15 | Lieutadès | 15106 | 000 | 0B | 219 |
| 15 | Lieutadès | 15106 | 000 | 0B | 220 |
| 15 | Lieutadès | 15106 | 000 | 0B | 221 |
| 15 | Lieutadès | 15106 | 000 | 0B | 222 |
| 15 | Lieutadès | 15106 | 000 | 0B | 223 |
| 15 | Lieutadès | 15106 | 000 | 0B | 224 |
| 15 | Lieutadès | 15106 | 000 | 0B | 225 |
| 15 | Lieutadès | 15106 | 000 | 0B | 226 |

| Dept | Nom Commune | INSEE | Pre_Sect | SECTION | N° Parcelle |
|------|-------------|-------|----------|---------|-------------|
| 15 | Lieutadès | 15106 | 000 | 0B | 227 |
| 15 | Lieutadès | 15106 | 000 | 0B | 228 |
| 15 | Lieutadès | 15106 | 000 | 0B | 229 |
| 15 | Lieutadès | 15106 | 000 | 0B | 230 |
| 15 | Lieutadès | 15106 | 000 | 0B | 231 |
| 15 | Lieutadès | 15106 | 000 | 0B | 232 |
| 15 | Lieutadès | 15106 | 000 | 0B | 233 |
| 15 | Lieutadès | 15106 | 000 | 0B | 234 |
| 15 | Lieutadès | 15106 | 000 | 0B | 235 |
| 15 | Lieutadès | 15106 | 000 | 0B | 236 |
| 15 | Lieutadès | 15106 | 000 | 0B | 237 |
| 15 | Lieutadès | 15106 | 000 | 0B | 238 |
| 15 | Lieutadès | 15106 | 000 | 0B | 239 |
| 15 | Lieutadès | 15106 | 000 | 0B | 240 |
| 15 | Lieutadès | 15106 | 000 | 0B | 241 |
| 15 | Lieutadès | 15106 | 000 | 0B | 242 |
| 15 | Lieutadès | 15106 | 000 | 0B | 243 |
| 15 | Lieutadès | 15106 | 000 | 0B | 244 |
| 15 | Lieutadès | 15106 | 000 | 0B | 245 |
| 15 | Lieutadès | 15106 | 000 | 0B | 246 |
| 15 | Lieutadès | 15106 | 000 | 0B | 247 |
| 15 | Lieutadès | 15106 | 000 | 0B | 248 |
| 15 | Lieutadès | 15106 | 000 | 0B | 249 |
| 15 | Lieutadès | 15106 | 000 | 0B | 250 |
| 15 | Lieutadès | 15106 | 000 | 0B | 251 |
| 15 | Lieutadès | 15106 | 000 | 0B | 252 |
| 15 | Lieutadès | 15106 | 000 | 0B | 253 |
| 15 | Lieutadès | 15106 | 000 | 0B | 254 |
| 15 | Lieutadès | 15106 | 000 | 0B | 255 |
| 15 | Lieutadès | 15106 | 000 | 0B | 256 |
| 15 | Lieutadès | 15106 | 000 | 0B | 257 |
| 15 | Lieutadès | 15106 | 000 | 0B | 258 |
| 15 | Lieutadès | 15106 | 000 | 0B | 259 |
| 15 | Lieutadès | 15106 | 000 | 0B | 260 |
| 15 | Lieutadès | 15106 | 000 | 0B | 261 |
| 15 | Lieutadès | 15106 | 000 | 0B | 262 |
| 15 | Lieutadès | 15106 | 000 | 0B | 263 |
| 15 | Lieutadès | 15106 | 000 | 0B | 264 |
| 15 | Lieutadès | 15106 | 000 | 0B | 265 |
| 15 | Lieutadès | 15106 | 000 | 0B | 266 |
| 15 | Lieutadès | 15106 | 000 | 0B | 267 |
| 15 | Lieutadès | 15106 | 000 | 0B | 268 |
| 15 | Lieutadès | 15106 | 000 | 0B | 269 |
| 15 | Lieutadès | 15106 | 000 | 0B | 270 |
| 15 | Lieutadès | 15106 | 000 | 0B | 271 |
| 15 | Lieutadès | 15106 | 000 | 0B | 272 |
| 15 | Lieutadès | 15106 | 000 | 0B | 273 |
| 15 | Lieutadès | 15106 | 000 | 0B | 274 |
| 15 | Lieutadès | 15106 | 000 | 0B | 275 |
| 15 | Lieutadès | 15106 | 000 | 0B | 276 |
| 15 | Lieutadès | 15106 | 000 | 0B | 277 |
| 15 | Lieutadès | 15106 | 000 | 0B | 278 |
| 15 | Lieutadès | 15106 | 000 | 0B | 279 |
| 15 | Lieutadès | 15106 | 000 | 0B | 280 |
| 15 | Lieutadès | 15106 | 000 | 0B | 281 |
| 15 | Lieutadès | 15106 | 000 | 0B | 282 |
| 15 | Lieutadès | 15106 | 000 | 0B | 283 |
| 15 | Lieutadès | 15106 | 000 | 0B | 284 |
| 15 | Lieutadès | 15106 | 000 | 0B | 285 |
| 15 | Lieutadès | 15106 | 000 | 0B | 286 |
| 15 | Lieutadès | 15106 | 000 | 0B | 287 |
| 15 | Lieutadès | 15106 | 000 | 0B | 288 |
| 15 | Lieutadès | 15106 | 000 | 0B | 289 |
| 15 | Lieutadès | 15106 | 000 | 0B | 290 |
| 15 | Lieutadès | 15106 | 000 | 0B | 291 |
| 15 | Lieutadès | 15106 | 000 | 0B | 292 |
| 15 | Lieutadès | 15106 | 000 | 0B | 293 |
| 15 | Lieutadès | 15106 | 000 | 0B | 294 |
| 15 | Lieutadès | 15106 | 000 | 0B | 295 |
| 15 | Lieutadès | 15106 | 000 | 0B | 296 |
| 15 | Lieutadès | 15106 | 000 | 0B | 297 |
| 15 | Lieutadès | 15106 | 000 | 0B | 298 |
| 15 | Lieutadès | 15106 | 000 | 0B | 299 |
| 15 | Lieutadès | 15106 | 000 | 0B | 300 |
| 15 | Lieutadès | 15106 | 000 | 0B | 301 |
| 15 | Lieutadès | 15106 | 000 | 0B | 302 |
| 15 | Lieutadès | 15106 | 000 | 0B | 303 |
| 15 | Lieutadès | 15106 | 000 | 0B | 304 |
| 15 | Lieutadès | 15106 | 000 | 0B | 305 |
| 15 | Lieutadès | 15106 | 000 | 0B | 306 |
| 15 | Lieutadès | 15106 | 000 | 0B | 307 |
| 15 | Lieutadès | 15106 | 000 | 0B | 308 |
| 15 | Lieutadès | 15106 | 000 | 0B | 309 |
| 15 | Lieutadès | 15106 | 000 | 0B | 310 |
| 15 | Lieutadès | 15106 | 000 | 0B | 311 |
| 15 | Lieutadès | 15106 | 000 | 0B | 312 |
| 15 | Lieutadès | 15106 | 000 | 0B | 313 |

| Dept | Nom Commune | INSEE | Pre_Sect | SECTION | N° Parcelle |
|------|-------------|-------|----------|---------|-------------|
| 15 | Lieutadès | 15106 | 000 | 0B | 314 |
| 15 | Lieutadès | 15106 | 000 | 0B | 315 |
| 15 | Lieutadès | 15106 | 000 | 0B | 316 |
| 15 | Lieutadès | 15106 | 000 | 0B | 317 |
| 15 | Lieutadès | 15106 | 000 | 0B | 318 |
| 15 | Lieutadès | 15106 | 000 | 0B | 319 |
| 15 | Lieutadès | 15106 | 000 | 0B | 320 |
| 15 | Lieutadès | 15106 | 000 | 0B | 321 |
| 15 | Lieutadès | 15106 | 000 | 0B | 322 |
| 15 | Lieutadès | 15106 | 000 | 0B | 323 |
| 15 | Lieutadès | 15106 | 000 | 0B | 324 |
| 15 | Lieutadès | 15106 | 000 | 0B | 325 |
| 15 | Lieutadès | 15106 | 000 | 0B | 326 |
| 15 | Lieutadès | 15106 | 000 | 0B | 327 |
| 15 | Lieutadès | 15106 | 000 | 0B | 328 |
| 15 | Lieutadès | 15106 | 000 | 0B | 329 |
| 15 | Lieutadès | 15106 | 000 | 0B | 330 |
| 15 | Lieutadès | 15106 | 000 | 0B | 331 |
| 15 | Lieutadès | 15106 | 000 | 0B | 332 |
| 15 | Lieutadès | 15106 | 000 | 0B | 333 |
| 15 | Lieutadès | 15106 | 000 | 0B | 334 |
| 15 | Lieutadès | 15106 | 000 | 0B | 335 |
| 15 | Lieutadès | 15106 | 000 | 0B | 336 |
| 15 | Lieutadès | 15106 | 000 | 0B | 337 |
| 15 | Lieutadès | 15106 | 000 | 0B | 338 |
| 15 | Lieutadès | 15106 | 000 | 0B | 339 |
| 15 | Lieutadès | 15106 | 000 | 0B | 340 |
| 15 | Lieutadès | 15106 | 000 | 0B | 341 |
| 15 | Lieutadès | 15106 | 000 | 0B | 342 |
| 15 | Lieutadès | 15106 | 000 | 0B | 343 |
| 15 | Lieutadès | 15106 | 000 | 0B | 344 |
| 15 | Lieutadès | 15106 | 000 | 0B | 347 |
| 15 | Lieutadès | 15106 | 000 | 0B | 348 |
| 15 | Lieutadès | 15106 | 000 | 0B | 349 |
| 15 | Lieutadès | 15106 | 000 | 0B | 350 |
| 15 | Lieutadès | 15106 | 000 | 0B | 351 |
| 15 | Lieutadès | 15106 | 000 | 0B | 352 |
| 15 | Lieutadès | 15106 | 000 | 0B | 353 |
| 15 | Lieutadès | 15106 | 000 | 0B | 354 |
| 15 | Lieutadès | 15106 | 000 | 0B | 355 |
| 15 | Lieutadès | 15106 | 000 | 0B | 356 |
| 15 | Lieutadès | 15106 | 000 | 0B | 357 |
| 15 | Lieutadès | 15106 | 000 | 0B | 358 |
| 15 | Lieutadès | 15106 | 000 | 0B | 359 |
| 15 | Lieutadès | 15106 | 000 | 0B | 360 |
| 15 | Lieutadès | 15106 | 000 | 0B | 361 |
| 15 | Lieutadès | 15106 | 000 | 0B | 362 |
| 15 | Lieutadès | 15106 | 000 | 0B | 363 |
| 15 | Lieutadès | 15106 | 000 | 0B | 364 |
| 15 | Lieutadès | 15106 | 000 | 0B | 365 |
| 15 | Lieutadès | 15106 | 000 | 0B | 366 |
| 15 | Lieutadès | 15106 | 000 | 0B | 367 |
| 15 | Lieutadès | 15106 | 000 | 0B | 368 |
| 15 | Lieutadès | 15106 | 000 | 0B | 369 |
| 15 | Lieutadès | 15106 | 000 | 0B | 370 |
| 15 | Lieutadès | 15106 | 000 | 0B | 371 |
| 15 | Lieutadès | 15106 | 000 | 0B | 372 |
| 15 | Lieutadès | 15106 | 000 | 0B | 373 |
| 15 | Lieutadès | 15106 | 000 | 0B | 374 |
| 15 | Lieutadès | 15106 | 000 | 0B | 375 |
| 15 | Lieutadès | 15106 | 000 | 0B | 377 |
| 15 | Lieutadès | 15106 | 000 | 0B | 378 |
| 15 | Lieutadès | 15106 | 000 | 0B | 379 |
| 15 | Lieutadès | 15106 | 000 | 0B | 380 |
| 15 | Lieutadès | 15106 | 000 | 0B | 381 |
| 15 | Lieutadès | 15106 | 000 | 0B | 382 |
| 15 | Lieutadès | 15106 | 000 | 0B | 383 |
| 15 | Lieutadès | 15106 | 000 | 0B | 384 |
| 15 | Lieutadès | 15106 | 000 | 0B | 385 |
| 15 | Lieutadès | 15106 | 000 | 0B | 386 |
| 15 | Lieutadès | 15106 | 000 | 0B | 387 |
| 15 | Lieutadès | 15106 | 000 | 0B | 388 |
| 15 | Lieutadès | 15106 | 000 | 0B | 389 |
| 15 | Lieutadès | 15106 | 000 | 0B | 390 |
| 15 | Lieutadès | 15106 | 000 | 0B | 391 |
| 15 | Lieutadès | 15106 | 000 | 0B | 392 |
| 15 | Lieutadès | 15106 | 000 | 0B | 393 |
| 15 | Lieutadès | 15106 | 000 | 0B | 394 |
| 15 | Lieutadès | 15106 | 000 | 0B | 395 |
| 15 | Lieutadès | 15106 | 000 | 0B | 396 |
| 15 | Lieutadès | 15106 | 000 | 0B | 397 |
| 15 | Lieutadès | 15106 | 000 | 0B | 401 |
| 15 | Lieutadès | 15106 | 000 | 0B | 402 |
| 15 | Lieutadès | 15106 | 000 | 0B | 403 |
| 15 | Lieutadès | 15106 | 000 | 0B | 404 |
| 15 | Lieutadès | 15106 | 000 | 0B | 405 |
| 15 | Lieutadès | 15106 | 000 | 0B | 406 |

| Dept | Nom Commune | INSEE | Pre_Sect | SECTION | N° Parcelle |
|------|-------------|-------|----------|---------|-------------|
| 15 | Lieutadès | 15106 | 000 | 0B | 407 |
| 15 | Lieutadès | 15106 | 000 | 0B | 408 |
| 15 | Lieutadès | 15106 | 000 | 0B | 409 |
| 15 | Lieutadès | 15106 | 000 | 0B | 410 |
| 15 | Lieutadès | 15106 | 000 | 0B | 411 |
| 15 | Lieutadès | 15106 | 000 | 0B | 412 |
| 15 | Lieutadès | 15106 | 000 | 0B | 413 |
| 15 | Lieutadès | 15106 | 000 | 0B | 414 |
| 15 | Lieutadès | 15106 | 000 | 0B | 415 |
| 15 | Lieutadès | 15106 | 000 | 0B | 416 |
| 15 | Lieutadès | 15106 | 000 | 0B | 417 |
| 15 | Lieutadès | 15106 | 000 | 0B | 418 |
| 15 | Lieutadès | 15106 | 000 | 0B | 419 |
| 15 | Lieutadès | 15106 | 000 | 0B | 420 |
| 15 | Lieutadès | 15106 | 000 | 0B | 421 |
| 15 | Lieutadès | 15106 | 000 | 0B | 468 |
| 15 | Lieutadès | 15106 | 000 | 0B | 469 |
| 15 | Lieutadès | 15106 | 000 | 0B | 477 |
| 15 | Lieutadès | 15106 | 000 | 0B | 478 |
| 15 | Lieutadès | 15106 | 000 | 0B | 479 |
| 15 | Lieutadès | 15106 | 000 | 0B | 480 |
| 15 | Lieutadès | 15106 | 000 | 0B | 481 |
| 15 | Lieutadès | 15106 | 000 | 0B | 482 |
| 15 | Lieutadès | 15106 | 000 | 0B | 483 |
| 15 | Lieutadès | 15106 | 000 | 0B | 484 |
| 15 | Lieutadès | 15106 | 000 | 0B | 485 |
| 15 | Lieutadès | 15106 | 000 | 0B | 486 |
| 15 | Lieutadès | 15106 | 000 | 0B | 488 |
| 15 | Lieutadès | 15106 | 000 | 0B | 489 |
| 15 | Lieutadès | 15106 | 000 | 0B | 490 |
| 15 | Lieutadès | 15106 | 000 | 0B | 491 |
| 15 | Lieutadès | 15106 | 000 | 0B | 492 |
| 15 | Lieutadès | 15106 | 000 | 0B | 493 |
| 15 | Lieutadès | 15106 | 000 | 0B | 494 |
| 15 | Lieutadès | 15106 | 000 | 0B | 495 |
| 15 | Lieutadès | 15106 | 000 | 0B | 496 |
| 15 | Lieutadès | 15106 | 000 | 0B | 501 |
| 15 | Lieutadès | 15106 | 000 | 0B | 502 |
| 15 | Lieutadès | 15106 | 000 | 0B | 503 |
| 15 | Lieutadès | 15106 | 000 | 0B | 504 |
| 15 | Lieutadès | 15106 | 000 | 0B | 505 |
| 15 | Lieutadès | 15106 | 000 | 0B | 506 |
| 15 | Lieutadès | 15106 | 000 | 0B | 507 |
| 15 | Lieutadès | 15106 | 000 | 0B | 508 |
| 15 | Lieutadès | 15106 | 000 | 0B | 509 |
| 15 | Lieutadès | 15106 | 000 | 0B | 510 |
| 15 | Lieutadès | 15106 | 000 | 0B | 511 |
| 15 | Lieutadès | 15106 | 000 | 0B | 512 |
| 15 | Lieutadès | 15106 | 000 | 0B | 513 |
| 15 | Lieutadès | 15106 | 000 | 0B | 514 |
| 15 | Lieutadès | 15106 | 000 | 0B | 515 |
| 15 | Lieutadès | 15106 | 000 | 0B | 516 |
| 15 | Lieutadès | 15106 | 000 | 0B | 517 |
| 15 | Lieutadès | 15106 | 000 | 0B | 518 |
| 15 | Lieutadès | 15106 | 000 | 0B | 519 |
| 15 | Lieutadès | 15106 | 000 | 0B | 520 |
| 15 | Lieutadès | 15106 | 000 | 0B | 523 |
| 15 | Lieutadès | 15106 | 000 | 0B | 524 |
| 15 | Lieutadès | 15106 | 000 | 0B | 525 |
| 15 | Lieutadès | 15106 | 000 | 0B | 530 |
| 15 | Lieutadès | 15106 | 000 | 0B | 532 |
| 15 | Lieutadès | 15106 | 000 | 0B | 533 |
| 15 | Lieutadès | 15106 | 000 | 0B | 534 |
| 15 | Lieutadès | 15106 | 000 | 0B | 535 |
| 15 | Lieutadès | 15106 | 000 | 0B | 536 |
| 15 | Lieutadès | 15106 | 000 | 0B | 537 |
| 15 | Lieutadès | 15106 | 000 | 0B | 538 |
| 15 | Lieutadès | 15106 | 000 | 0B | 539 |
| 15 | Lieutadès | 15106 | 000 | 0B | 540 |
| 15 | Lieutadès | 15106 | 000 | 0B | 541 |
| 15 | Lieutadès | 15106 | 000 | 0B | 542 |
| 15 | Lieutadès | 15106 | 000 | 0B | 543 |
| 15 | Lieutadès | 15106 | 000 | 0B | 544 |
| 15 | Lieutadès | 15106 | 000 | 0B | 545 |
| 15 | Lieutadès | 15106 | 000 | 0B | 546 |
| 15 | Lieutadès | 15106 | 000 | 0B | 549 |
| 15 | Lieutadès | 15106 | 000 | 0B | 550 |
| 15 | Lieutadès | 15106 | 000 | 0B | 551 |
| 15 | Lieutadès | 15106 | 000 | 0B | 552 |
| 15 | Lieutadès | 15106 | 000 | 0B | 553 |
| 15 | Lieutadès | 15106 | 000 | 0B | 554 |
| 15 | Lieutadès | 15106 | 000 | 0B | 555 |
| 15 | Lieutadès | 15106 | 000 | 0B | 556 |
| 15 | Lieutadès | 15106 | 000 | 0B | 557 |
| 15 | Lieutadès | 15106 | 000 | 0B | 558 |
| 15 | Lieutadès | 15106 | 000 | 0B | 559 |
| 15 | Lieutadès | 15106 | 000 | 0B | 560 |

| Dept | Nom Commune | INSEE | Pre_Sect | SECTION | N° Parcelle |
|------|-------------|-------|----------|---------|-------------|
| 15 | Lieutadès | 15106 | 000 | 0B | 561 |
| 15 | Lieutadès | 15106 | 000 | 0B | 562 |
| 15 | Lieutadès | 15106 | 000 | 0B | 563 |
| 15 | Lieutadès | 15106 | 000 | 0B | 564 |
| 15 | Lieutadès | 15106 | 000 | 0B | 565 |
| 15 | Lieutadès | 15106 | 000 | 0B | 566 |
| 15 | Lieutadès | 15106 | 000 | 0B | 567 |
| 15 | Lieutadès | 15106 | 000 | 0B | 568 |
| 15 | Lieutadès | 15106 | 000 | 0B | 569 |
| 15 | Lieutadès | 15106 | 000 | 0B | 570 |
| 15 | Lieutadès | 15106 | 000 | 0B | 571 |
| 15 | Lieutadès | 15106 | 000 | 0B | 572 |
| 15 | Lieutadès | 15106 | 000 | 0B | 573 |
| 15 | Lieutadès | 15106 | 000 | 0B | 574 |
| 15 | Lieutadès | 15106 | 000 | 0B | 575 |
| 15 | Lieutadès | 15106 | 000 | 0B | 576 |
| 15 | Lieutadès | 15106 | 000 | 0B | 577 |
| 15 | Lieutadès | 15106 | 000 | 0B | 578 |
| 15 | Lieutadès | 15106 | 000 | 0B | 579 |
| 15 | Lieutadès | 15106 | 000 | 0B | 580 |
| 15 | Lieutadès | 15106 | 000 | 0B | 581 |
| 15 | Lieutadès | 15106 | 000 | 0B | 582 |
| 15 | Lieutadès | 15106 | 000 | 0B | 583 |
| 15 | Lieutadès | 15106 | 000 | 0B | 584 |
| 15 | Lieutadès | 15106 | 000 | 0B | 585 |
| 15 | Lieutadès | 15106 | 000 | 0B | 586 |
| 15 | Lieutadès | 15106 | 000 | 0B | 587 |
| 15 | Lieutadès | 15106 | 000 | 0B | 588 |
| 15 | Lieutadès | 15106 | 000 | 0B | 589 |
| 15 | Lieutadès | 15106 | 000 | 0B | 590 |
| 15 | Lieutadès | 15106 | 000 | 0B | 591 |
| 15 | Lieutadès | 15106 | 000 | 0B | 592 |
| 15 | Lieutadès | 15106 | 000 | 0B | 593 |
| 15 | Lieutadès | 15106 | 000 | 0B | 594 |
| 15 | Lieutadès | 15106 | 000 | 0B | 595 |
| 15 | Lieutadès | 15106 | 000 | 0B | 596 |
| 15 | Lieutadès | 15106 | 000 | 0B | 597 |
| 15 | Lieutadès | 15106 | 000 | 0B | 598 |
| 15 | Lieutadès | 15106 | 000 | 0B | 599 |
| 15 | Lieutadès | 15106 | 000 | 0B | 600 |
| 15 | Lieutadès | 15106 | 000 | 0B | 601 |
| 15 | Lieutadès | 15106 | 000 | 0B | 602 |
| 15 | Lieutadès | 15106 | 000 | 0B | 603 |
| 15 | Lieutadès | 15106 | 000 | 0B | 604 |
| 15 | Lieutadès | 15106 | 000 | 0B | 605 |
| 15 | Lieutadès | 15106 | 000 | 0B | 606 |
| 15 | Lieutadès | 15106 | 000 | 0B | 607 |
| 15 | Lieutadès | 15106 | 000 | 0B | 608 |
| 15 | Lieutadès | 15106 | 000 | 0B | 609 |
| 15 | Lieutadès | 15106 | 000 | 0B | 610 |
| 15 | Lieutadès | 15106 | 000 | 0B | 611 |
| 15 | Lieutadès | 15106 | 000 | 0B | 612 |
| 15 | Lieutadès | 15106 | 000 | 0B | 613 |
| 15 | Lieutadès | 15106 | 000 | 0B | 614 |
| 15 | Lieutadès | 15106 | 000 | 0B | 615 |
| 15 | Lieutadès | 15106 | 000 | 0B | 616 |
| 15 | Lieutadès | 15106 | 000 | 0B | 617 |
| 15 | Lieutadès | 15106 | 000 | 0B | 618 |
| 15 | Lieutadès | 15106 | 000 | 0B | 619 |
| 15 | Lieutadès | 15106 | 000 | 0B | 620 |
| 15 | Lieutadès | 15106 | 000 | 0B | 621 |
| 15 | Lieutadès | 15106 | 000 | 0B | 622 |
| 15 | Lieutadès | 15106 | 000 | 0B | 623 |
| 15 | Lieutadès | 15106 | 000 | 0B | 624 |
| 15 | Lieutadès | 15106 | 000 | 0B | 625 |
| 15 | Lieutadès | 15106 | 000 | 0B | 626 |
| 15 | Lieutadès | 15106 | 000 | 0B | 627 |
| 15 | Lieutadès | 15106 | 000 | 0B | 628 |
| 15 | Lieutadès | 15106 | 000 | 0B | 629 |
| 15 | Lieutadès | 15106 | 000 | 0B | 630 |
| 15 | Lieutadès | 15106 | 000 | 0B | 631 |
| 15 | Lieutadès | 15106 | 000 | 0B | 632 |
| 15 | Lieutadès | 15106 | 000 | 0B | 633 |
| 15 | Lieutadès | 15106 | 000 | 0B | 634 |
| 15 | Lieutadès | 15106 | 000 | 0B | 635 |
| 15 | Lieutadès | 15106 | 000 | 0B | 636 |
| 15 | Lieutadès | 15106 | 000 | 0B | 637 |
| 15 | Lieutadès | 15106 | 000 | 0B | 638 |
| 15 | Lieutadès | 15106 | 000 | 0B | 639 |
| 15 | Lieutadès | 15106 | 000 | 0B | 640 |
| 15 | Lieutadès | 15106 | 000 | 0B | 641 |
| 15 | Lieutadès | 15106 | 000 | 0B | 642 |
| 15 | Lieutadès | 15106 | 000 | 0B | 643 |
| 15 | Lieutadès | 15106 | 000 | 0B | 644 |
| 15 | Lieutadès | 15106 | 000 | 0B | 645 |
| 15 | Lieutadès | 15106 | 000 | 0B | 646 |
| 15 | Lieutadès | 15106 | 000 | 0B | 647 |

| Dept | Nom Commune | INSEE | Pre_Sect | SECTION | N° Parcelle |
|------|-------------|-------|----------|---------|-------------|
| 15 | Lieutadès | 15106 | 000 | 0B | 648 |
| 15 | Lieutadès | 15106 | 000 | 0B | 649 |
| 15 | Lieutadès | 15106 | 000 | 0B | 650 |
| 15 | Lieutadès | 15106 | 000 | 0B | 651 |
| 15 | Lieutadès | 15106 | 000 | 0B | 652 |
| 15 | Lieutadès | 15106 | 000 | 0B | 653 |
| 15 | Lieutadès | 15106 | 000 | 0B | 654 |
| 15 | Lieutadès | 15106 | 000 | 0B | 655 |
| 15 | Lieutadès | 15106 | 000 | 0B | 656 |
| 15 | Lieutadès | 15106 | 000 | 0B | 657 |
| 15 | Lieutadès | 15106 | 000 | 0B | 658 |
| 15 | Lieutadès | 15106 | 000 | 0B | 659 |
| 15 | Lieutadès | 15106 | 000 | 0B | 660 |
| 15 | Lieutadès | 15106 | 000 | 0B | 661 |
| 15 | Lieutadès | 15106 | 000 | 0B | 662 |
| 15 | Lieutadès | 15106 | 000 | 0B | 663 |
| 15 | Lieutadès | 15106 | 000 | 0B | 664 |
| 15 | Lieutadès | 15106 | 000 | 0B | 717 |
| 15 | Lieutadès | 15106 | 000 | 0B | 735 |
| 15 | Lieutadès | 15106 | 000 | 0B | 736 |
| 15 | Lieutadès | 15106 | 000 | 0B | 737 |
| 15 | Lieutadès | 15106 | 000 | 0B | 741 |
| 15 | Lieutadès | 15106 | 000 | 0B | 742 |
| 15 | Lieutadès | 15106 | 000 | 0B | 744 |
| 15 | Lieutadès | 15106 | 000 | 0B | 745 |
| 15 | Lieutadès | 15106 | 000 | 0B | 746 |
| 15 | Lieutadès | 15106 | 000 | 0B | 747 |
| 15 | Lieutadès | 15106 | 000 | 0B | 748 |
| 15 | Lieutadès | 15106 | 000 | 0B | 749 |
| 15 | Lieutadès | 15106 | 000 | 0B | 750 |
| 15 | Lieutadès | 15106 | 000 | 0B | 751 |
| 15 | Lieutadès | 15106 | 000 | 0B | 752 |
| 15 | Lieutadès | 15106 | 000 | 0B | 753 |
| 15 | Lieutadès | 15106 | 000 | 0B | 754 |
| 15 | Lieutadès | 15106 | 000 | 0B | 755 |
| 15 | Lieutadès | 15106 | 000 | 0B | 756 |
| 15 | Lieutadès | 15106 | 000 | 0B | 757 |
| 15 | Lieutadès | 15106 | 000 | 0B | 758 |
| 15 | Lieutadès | 15106 | 000 | 0B | 761 |
| 15 | Lieutadès | 15106 | 000 | 0B | 762 |
| 15 | Lieutadès | 15106 | 000 | 0B | 763 |
| 15 | Lieutadès | 15106 | 000 | 0B | 764 |
| 15 | Lieutadès | 15106 | 000 | 0B | 765 |
| 15 | Lieutadès | 15106 | 000 | 0B | 766 |
| 15 | Lieutadès | 15106 | 000 | 0B | 767 |
| 15 | Lieutadès | 15106 | 000 | 0B | 768 |
| 15 | Lieutadès | 15106 | 000 | 0B | 770 |
| 15 | Lieutadès | 15106 | 000 | 0B | 771 |
| 15 | Lieutadès | 15106 | 000 | 0B | 786 |
| 15 | Lieutadès | 15106 | 000 | 0B | 787 |
| 15 | Lieutadès | 15106 | 000 | 0B | 788 |
| 15 | Lieutadès | 15106 | 000 | 0B | 789 |
| 15 | Lieutadès | 15106 | 000 | 0B | 790 |
| 15 | Lieutadès | 15106 | 000 | 0B | 791 |
| 15 | Lieutadès | 15106 | 000 | 0B | 792 |
| 15 | Lieutadès | 15106 | 000 | 0B | 793 |
| 15 | Lieutadès | 15106 | 000 | 0B | 794 |
| 15 | Lieutadès | 15106 | 000 | 0B | 795 |
| 15 | Lieutadès | 15106 | 000 | 0B | 796 |
| 15 | Lieutadès | 15106 | 000 | 0B | 797 |
| 15 | Lieutadès | 15106 | 000 | 0B | 798 |
| 15 | Lieutadès | 15106 | 000 | 0B | 799 |
| 15 | Lieutadès | 15106 | 000 | 0B | 800 |
| 15 | Lieutadès | 15106 | 000 | 0B | 801 |
| 15 | Lieutadès | 15106 | 000 | 0B | 802 |
| 15 | Lieutadès | 15106 | 000 | 0B | 803 |
| 15 | Lieutadès | 15106 | 000 | 0B | 804 |
| 15 | Lieutadès | 15106 | 000 | 0B | 805 |
| 15 | Lieutadès | 15106 | 000 | 0B | 806 |
| 15 | Lieutadès | 15106 | 000 | 0B | 808 |
| 15 | Lieutadès | 15106 | 000 | 0B | 809 |
| 15 | Lieutadès | 15106 | 000 | 0B | 810 |
| 15 | Lieutadès | 15106 | 000 | 0B | 811 |
| 15 | Lieutadès | 15106 | 000 | 0B | 812 |
| 15 | Lieutadès | 15106 | 000 | 0B | 813 |
| 15 | Lieutadès | 15106 | 000 | 0B | 814 |
| 15 | Lieutadès | 15106 | 000 | 0B | 815 |
| 15 | Lieutadès | 15106 | 000 | 0B | 816 |
| 15 | Lieutadès | 15106 | 000 | 0B | 817 |
| 15 | Lieutadès | 15106 | 000 | 0B | 818 |
| 15 | Lieutadès | 15106 | 000 | 0B | 819 |
| 15 | Lieutadès | 15106 | 000 | 0B | 820 |
| 15 | Lieutadès | 15106 | 000 | 0B | 821 |
| 15 | Lieutadès | 15106 | 000 | 0B | 823 |
| 15 | Lieutadès | 15106 | 000 | 0B | 824 |
| 15 | Lieutadès | 15106 | 000 | 0B | 825 |
| 15 | Lieutadès | 15106 | 000 | 0B | 826 |

| Dept | Nom Commune | INSEE | Pre_Sect | SECTION | N° Parcelle |
|------|-------------|-------|----------|---------|-------------|
| 15 | Lieutadès | 15106 | 000 | 0B | 827 |
| 15 | Lieutadès | 15106 | 000 | 0B | 828 |
| 15 | Lieutadès | 15106 | 000 | 0B | 829 |
| 15 | Lieutadès | 15106 | 000 | 0B | 830 |
| 15 | Lieutadès | 15106 | 000 | 0B | 831 |
| 15 | Lieutadès | 15106 | 000 | 0B | 842 |
| 15 | Lieutadès | 15106 | 000 | 0B | 843 |
| 15 | Lieutadès | 15106 | 000 | 0B | 844 |
| 15 | Lieutadès | 15106 | 000 | 0B | 845 |
| 15 | Lieutadès | 15106 | 000 | 0B | 847 |
| 15 | Lieutadès | 15106 | 000 | 0B | 848 |
| 15 | Lieutadès | 15106 | 000 | 0B | 849 |
| 15 | Lieutadès | 15106 | 000 | 0B | 851 |
| 15 | Lieutadès | 15106 | 000 | 0B | 853 |
| 15 | Lieutadès | 15106 | 000 | 0B | 855 |
| 15 | Lieutadès | 15106 | 000 | 0B | 856 |
| 15 | Lieutadès | 15106 | 000 | 0B | 857 |
| 15 | Lieutadès | 15106 | 000 | 0B | 858 |
| 15 | Lieutadès | 15106 | 000 | 0B | 859 |
| 15 | Lieutadès | 15106 | 000 | 0B | 863 |
| 15 | Lieutadès | 15106 | 000 | 0B | 864 |
| 15 | Lieutadès | 15106 | 000 | 0B | 865 |
| 15 | Lieutadès | 15106 | 000 | 0B | 866 |
| 15 | Lieutadès | 15106 | 000 | 0B | 871 |
| 15 | Lieutadès | 15106 | 000 | 0B | 872 |
| 15 | Lieutadès | 15106 | 000 | 0B | 873 |
| 15 | Lieutadès | 15106 | 000 | 0B | 874 |
| 15 | Lieutadès | 15106 | 000 | 0B | 875 |
| 15 | Lieutadès | 15106 | 000 | 0B | 877 |
| 15 | Lieutadès | 15106 | 000 | 0B | 878 |
| 15 | Lieutadès | 15106 | 000 | 0B | 879 |
| 15 | Lieutadès | 15106 | 000 | 0B | 880 |
| 15 | Lieutadès | 15106 | 000 | 0D | 38 |
| 15 | Lieutadès | 15106 | 000 | 0D | 39 |
| 15 | Lieutadès | 15106 | 000 | 0D | 40 |
| 15 | Lieutadès | 15106 | 000 | 0D | 41 |
| 15 | Lieutadès | 15106 | 000 | 0D | 42 |
| 15 | Lieutadès | 15106 | 000 | 0D | 43 |
| 15 | Lieutadès | 15106 | 000 | 0D | 44 |
| 15 | Lieutadès | 15106 | 000 | 0D | 45 |
| 15 | Lieutadès | 15106 | 000 | 0D | 46 |
| 15 | Lieutadès | 15106 | 000 | 0D | 47 |
| 15 | Lieutadès | 15106 | 000 | 0D | 48 |
| 15 | Lieutadès | 15106 | 000 | 0D | 49 |
| 15 | Lieutadès | 15106 | 000 | 0D | 50 |
| 15 | Lieutadès | 15106 | 000 | 0D | 51 |
| 15 | Lieutadès | 15106 | 000 | 0D | 52 |
| 15 | Lieutadès | 15106 | 000 | 0D | 53 |
| 15 | Lieutadès | 15106 | 000 | 0D | 54 |
| 15 | Lieutadès | 15106 | 000 | 0D | 55 |
| 15 | Lieutadès | 15106 | 000 | 0D | 56 |
| 15 | Lieutadès | 15106 | 000 | 0D | 57 |
| 15 | Lieutadès | 15106 | 000 | 0D | 58 |
| 15 | Lieutadès | 15106 | 000 | 0D | 59 |
| 15 | Lieutadès | 15106 | 000 | 0D | 60 |
| 15 | Lieutadès | 15106 | 000 | 0D | 61 |
| 15 | Lieutadès | 15106 | 000 | 0D | 62 |
| 15 | Lieutadès | 15106 | 000 | 0D | 77 |
| 15 | Lieutadès | 15106 | 000 | 0D | 78 |
| 15 | Lieutadès | 15106 | 000 | 0D | 79 |
| 15 | Lieutadès | 15106 | 000 | 0D | 80 |
| 15 | Lieutadès | 15106 | 000 | 0D | 81 |
| 15 | Lieutadès | 15106 | 000 | 0D | 82 |
| 15 | Lieutadès | 15106 | 000 | 0D | 83 |
| 15 | Lieutadès | 15106 | 000 | 0D | 84 |
| 15 | Lieutadès | 15106 | 000 | 0D | 85 |
| 15 | Lieutadès | 15106 | 000 | 0D | 86 |
| 15 | Lieutadès | 15106 | 000 | 0D | 87 |
| 15 | Lieutadès | 15106 | 000 | 0D | 88 |
| 15 | Lieutadès | 15106 | 000 | 0D | 89 |
| 15 | Lieutadès | 15106 | 000 | 0D | 90 |
| 15 | Lieutadès | 15106 | 000 | 0D | 93 |
| 15 | Lieutadès | 15106 | 000 | 0D | 94 |
| 15 | Lieutadès | 15106 | 000 | 0D | 95 |
| 15 | Lieutadès | 15106 | 000 | 0D | 96 |
| 15 | Lieutadès | 15106 | 000 | 0D | 97 |
| 15 | Lieutadès | 15106 | 000 | 0D | 98 |
| 15 | Lieutadès | 15106 | 000 | 0D | 99 |
| 15 | Lieutadès | 15106 | 000 | 0D | 100 |
| 15 | Lieutadès | 15106 | 000 | 0D | 101 |
| 15 | Lieutadès | 15106 | 000 | 0D | 102 |
| 15 | Lieutadès | 15106 | 000 | 0D | 103 |
| 15 | Lieutadès | 15106 | 000 | 0D | 104 |
| 15 | Lieutadès | 15106 | 000 | 0D | 105 |
| 15 | Lieutadès | 15106 | 000 | 0D | 106 |
| 15 | Lieutadès | 15106 | 000 | 0D | 107 |
| 15 | Lieutadès | 15106 | 000 | 0D | 108 |

| Dept | Nom Commune | INSEE | Pre_Sect | SECTION | N° Parcelle |
|------|-------------|-------|----------|---------|-------------|
| 15 | Lieutadès | 15106 | 000 | OD | 109 |
| 15 | Lieutadès | 15106 | 000 | OD | 110 |
| 15 | Lieutadès | 15106 | 000 | OD | 111 |
| 15 | Lieutadès | 15106 | 000 | OD | 112 |
| 15 | Lieutadès | 15106 | 000 | OD | 113 |
| 15 | Lieutadès | 15106 | 000 | OD | 114 |
| 15 | Lieutadès | 15106 | 000 | OD | 115 |
| 15 | Lieutadès | 15106 | 000 | OD | 116 |
| 15 | Lieutadès | 15106 | 000 | OD | 117 |
| 15 | Lieutadès | 15106 | 000 | OD | 118 |
| 15 | Lieutadès | 15106 | 000 | OD | 119 |
| 15 | Lieutadès | 15106 | 000 | OD | 167 |
| 15 | Lieutadès | 15106 | 000 | OD | 168 |
| 15 | Lieutadès | 15106 | 000 | OD | 169 |
| 15 | Lieutadès | 15106 | 000 | OD | 170 |
| 15 | Lieutadès | 15106 | 000 | OD | 171 |
| 15 | Lieutadès | 15106 | 000 | OD | 172 |
| 15 | Lieutadès | 15106 | 000 | OD | 173 |
| 15 | Lieutadès | 15106 | 000 | OD | 174 |
| 15 | Lieutadès | 15106 | 000 | OD | 175 |
| 15 | Lieutadès | 15106 | 000 | OD | 176 |
| 15 | Lieutadès | 15106 | 000 | OD | 177 |
| 15 | Lieutadès | 15106 | 000 | OD | 178 |
| 15 | Lieutadès | 15106 | 000 | OD | 179 |
| 15 | Lieutadès | 15106 | 000 | OD | 180 |
| 15 | Lieutadès | 15106 | 000 | OD | 181 |
| 15 | Lieutadès | 15106 | 000 | OD | 182 |
| 15 | Lieutadès | 15106 | 000 | OD | 183 |
| 15 | Lieutadès | 15106 | 000 | OD | 184 |
| 15 | Lieutadès | 15106 | 000 | OD | 528 |
| 15 | Lieutadès | 15106 | 000 | OD | 529 |
| 15 | Lieutadès | 15106 | 000 | OD | 550 |
| 15 | Lieutadès | 15106 | 000 | OF | 1 |
| 15 | Lieutadès | 15106 | 000 | OF | 2 |
| 15 | Lieutadès | 15106 | 000 | OF | 3 |
| 15 | Lieutadès | 15106 | 000 | OF | 4 |
| 15 | Lieutadès | 15106 | 000 | OF | 5 |
| 15 | Lieutadès | 15106 | 000 | OF | 6 |
| 15 | Lieutadès | 15106 | 000 | OF | 7 |
| 15 | Lieutadès | 15106 | 000 | OF | 8 |
| 15 | Lieutadès | 15106 | 000 | OF | 9 |
| 15 | Lieutadès | 15106 | 000 | OF | 10 |
| 15 | Lieutadès | 15106 | 000 | OF | 11 |
| 15 | Lieutadès | 15106 | 000 | OF | 12 |
| 15 | Lieutadès | 15106 | 000 | OF | 13 |
| 15 | Lieutadès | 15106 | 000 | OF | 14 |
| 15 | Lieutadès | 15106 | 000 | OF | 15 |
| 15 | Lieutadès | 15106 | 000 | OF | 16 |
| 15 | Lieutadès | 15106 | 000 | OF | 17 |
| 15 | Lieutadès | 15106 | 000 | OF | 18 |
| 15 | Lieutadès | 15106 | 000 | OF | 19 |
| 15 | Lieutadès | 15106 | 000 | OF | 20 |
| 15 | Lieutadès | 15106 | 000 | OF | 21 |
| 15 | Lieutadès | 15106 | 000 | OF | 22 |
| 15 | Lieutadès | 15106 | 000 | OF | 23 |
| 15 | Lieutadès | 15106 | 000 | OF | 24 |
| 15 | Lieutadès | 15106 | 000 | OF | 25 |
| 15 | Lieutadès | 15106 | 000 | OF | 27 |
| 15 | Lieutadès | 15106 | 000 | OF | 28 |
| 15 | Lieutadès | 15106 | 000 | OF | 29 |
| 15 | Lieutadès | 15106 | 000 | OF | 30 |
| 15 | Lieutadès | 15106 | 000 | OF | 31 |
| 15 | Lieutadès | 15106 | 000 | OF | 32 |
| 15 | Lieutadès | 15106 | 000 | OF | 33 |
| 15 | Lieutadès | 15106 | 000 | OF | 34 |
| 15 | Lieutadès | 15106 | 000 | OF | 35 |
| 15 | Lieutadès | 15106 | 000 | OF | 36 |
| 15 | Lieutadès | 15106 | 000 | OF | 37 |
| 15 | Lieutadès | 15106 | 000 | OF | 38 |
| 15 | Lieutadès | 15106 | 000 | OF | 39 |
| 15 | Lieutadès | 15106 | 000 | OF | 40 |
| 15 | Lieutadès | 15106 | 000 | OF | 41 |
| 15 | Lieutadès | 15106 | 000 | OF | 42 |
| 15 | Lieutadès | 15106 | 000 | OF | 43 |
| 15 | Lieutadès | 15106 | 000 | OF | 44 |
| 15 | Lieutadès | 15106 | 000 | OF | 45 |
| 15 | Lieutadès | 15106 | 000 | OF | 46 |
| 15 | Lieutadès | 15106 | 000 | OF | 47 |
| 15 | Lieutadès | 15106 | 000 | OF | 48 |
| 15 | Lieutadès | 15106 | 000 | OF | 129 |
| 15 | Lieutadès | 15106 | 000 | OF | 130 |
| 15 | Lieutadès | 15106 | 000 | OF | 133 |
| 15 | Lieutadès | 15106 | 000 | OF | 134 |
| 15 | Lieutadès | 15106 | 000 | OF | 135 |
| 15 | Lieutadès | 15106 | 000 | OF | 136 |
| 15 | Lieutadès | 15106 | 000 | OF | 137 |
| 15 | Lieutadès | 15106 | 000 | OF | 138 |

| Dept | Nom Commune | INSEE | Pre_Sect | SECTION | N° Parcelle |
|------|-------------|-------|----------|---------|-------------|
| 15 | Lieutadès | 15106 | 000 | OF | 139 |
| 15 | Lieutadès | 15106 | 000 | OF | 140 |
| 15 | Lieutadès | 15106 | 000 | OF | 141 |
| 15 | Lieutadès | 15106 | 000 | OF | 142 |
| 15 | Lieutadès | 15106 | 000 | OF | 143 |
| 15 | Lieutadès | 15106 | 000 | OF | 144 |
| 15 | Lieutadès | 15106 | 000 | OF | 145 |
| 15 | Lieutadès | 15106 | 000 | OF | 146 |
| 15 | Lieutadès | 15106 | 000 | OF | 147 |
| 15 | Lieutadès | 15106 | 000 | OF | 148 |
| 15 | Lieutadès | 15106 | 000 | OF | 149 |
| 15 | Lieutadès | 15106 | 000 | OF | 150 |
| 15 | Lieutadès | 15106 | 000 | OF | 151 |
| 15 | Lieutadès | 15106 | 000 | OF | 152 |
| 15 | Lieutadès | 15106 | 000 | OF | 153 |
| 15 | Lieutadès | 15106 | 000 | OF | 154 |
| 15 | Lieutadès | 15106 | 000 | OF | 157 |
| 15 | Lieutadès | 15106 | 000 | OF | 158 |
| 15 | Lieutadès | 15106 | 000 | OF | 159 |
| 15 | Lieutadès | 15106 | 000 | OF | 160 |
| 15 | Lieutadès | 15106 | 000 | OF | 161 |
| 15 | Lieutadès | 15106 | 000 | OF | 162 |
| 15 | Lieutadès | 15106 | 000 | OF | 163 |
| 15 | Lieutadès | 15106 | 000 | OF | 164 |
| 15 | Lieutadès | 15106 | 000 | OF | 165 |
| 15 | Lieutadès | 15106 | 000 | OF | 166 |
| 15 | Lieutadès | 15106 | 000 | OF | 167 |
| 15 | Lieutadès | 15106 | 000 | OF | 168 |
| 15 | Lieutadès | 15106 | 000 | OF | 169 |
| 15 | Lieutadès | 15106 | 000 | OF | 170 |
| 15 | Lieutadès | 15106 | 000 | OF | 171 |
| 15 | Lieutadès | 15106 | 000 | OF | 172 |
| 15 | Lieutadès | 15106 | 000 | OF | 173 |
| 15 | Lieutadès | 15106 | 000 | OF | 174 |
| 15 | Lieutadès | 15106 | 000 | OF | 175 |
| 15 | Lieutadès | 15106 | 000 | OF | 176 |
| 15 | Lieutadès | 15106 | 000 | OF | 178 |
| 15 | Lieutadès | 15106 | 000 | OF | 231 |
| 15 | Lieutadès | 15106 | 000 | OF | 232 |
| 15 | Lieutadès | 15106 | 000 | OF | 233 |
| 15 | Lieutadès | 15106 | 000 | OF | 692 |
| 15 | Lieutadès | 15106 | 000 | OF | 693 |
| 15 | Lieutadès | 15106 | 000 | OF | 721 |
| 15 | Lieutadès | 15106 | 000 | AB | 2 |
| 15 | Lieutadès | 15106 | 000 | AB | 3 |
| 15 | Lieutadès | 15106 | 000 | AB | 4 |
| 15 | Lieutadès | 15106 | 000 | AB | 7 |
| 15 | Lieutadès | 15106 | 000 | AB | 11 |
| 15 | Lieutadès | 15106 | 000 | AB | 12 |
| 15 | Lieutadès | 15106 | 000 | AB | 13 |
| 15 | Lieutadès | 15106 | 000 | AB | 14 |
| 15 | Lieutadès | 15106 | 000 | AB | 15 |
| 15 | Lieutadès | 15106 | 000 | AB | 17 |
| 15 | Lieutadès | 15106 | 000 | AB | 18 |
| 15 | Lieutadès | 15106 | 000 | AB | 19 |
| 15 | Lieutadès | 15106 | 000 | AB | 20 |
| 15 | Lieutadès | 15106 | 000 | AB | 21 |
| 15 | Lieutadès | 15106 | 000 | AB | 35 |
| 15 | Lieutadès | 15106 | 000 | AB | 36 |
| 15 | Lieutadès | 15106 | 000 | AB | 37 |
| 15 | Lieutadès | 15106 | 000 | AB | 40 |
| 15 | Lieutadès | 15106 | 000 | AB | 41 |
| 15 | Lieutadès | 15106 | 000 | AB | 42 |
| 15 | Lieutadès | 15106 | 000 | AB | 44 |
| 15 | Lieutadès | 15106 | 000 | AB | 45 |
| 15 | Lieutadès | 15106 | 000 | AB | 49 |
| 15 | Lieutadès | 15106 | 000 | AB | 50 |
| 15 | Lieutadès | 15106 | 000 | AB | 51 |
| 15 | Lieutadès | 15106 | 000 | AB | 52 |
| 15 | Lieutadès | 15106 | 000 | AB | 53 |
| 15 | Lieutadès | 15106 | 000 | AB | 54 |
| 15 | Lieutadès | 15106 | 000 | AB | 55 |
| 15 | Lieutadès | 15106 | 000 | AB | 56 |
| 15 | Lieutadès | 15106 | 000 | AB | 57 |
| 15 | Lieutadès | 15106 | 000 | AB | 58 |
| 15 | Lieutadès | 15106 | 000 | AB | 59 |
| 15 | Lieutadès | 15106 | 000 | AB | 60 |
| 15 | Lieutadès | 15106 | 000 | AB | 61 |
| 15 | Lieutadès | 15106 | 000 | AB | 62 |
| 15 | Lieutadès | 15106 | 000 | AB | 63 |
| 15 | Lieutadès | 15106 | 000 | AB | 93 |
| 15 | Lieutadès | 15106 | 000 | AB | 94 |
| 15 | Lieutadès | 15106 | 000 | AB | 99 |
| 15 | Lieutadès | 15106 | 000 | AB | 100 |
| 15 | Lieutadès | 15106 | 000 | AB | 102 |
| 15 | Lieutadès | 15106 | 000 | AB | 103 |
| 15 | Lieutadès | 15106 | 000 | AB | 104 |

| Dept | Nom Commune | INSEE | Pre_Sect | SECTION | N° Parcelle |
|------|---------------|-------|----------|---------|-------------|
| 15 | Lieutadès | 15106 | 000 | AB | 106 |
| 15 | Lieutadès | 15106 | 000 | AB | 107 |
| 15 | Lieutadès | 15106 | 000 | AB | 109 |
| 15 | Lieutadès | 15106 | 000 | AB | 110 |
| 15 | Lieutadès | 15106 | 000 | AB | 112 |
| 15 | Lieutadès | 15106 | 000 | AB | 113 |
| 15 | Val d'Arcomie | 15108 | 000 | OG | 94 |
| 15 | Val d'Arcomie | 15108 | 000 | OG | 98 |
| 15 | Val d'Arcomie | 15108 | 000 | OG | 99 |
| 15 | Val d'Arcomie | 15108 | 000 | OG | 100 |
| 15 | Val d'Arcomie | 15108 | 000 | OG | 101 |
| 15 | Val d'Arcomie | 15108 | 000 | OG | 102 |
| 15 | Val d'Arcomie | 15108 | 000 | OG | 103 |
| 15 | Val d'Arcomie | 15108 | 000 | OG | 269 |
| 15 | Val d'Arcomie | 15108 | 000 | OG | 270 |
| 15 | Val d'Arcomie | 15108 | 000 | OG | 273 |
| 15 | Val d'Arcomie | 15108 | 000 | OG | 274 |
| 15 | Val d'Arcomie | 15108 | 000 | OG | 275 |
| 15 | Val d'Arcomie | 15108 | 000 | OG | 281 |
| 15 | Val d'Arcomie | 15108 | 000 | OG | 282 |
| 15 | Val d'Arcomie | 15108 | 000 | OG | 295 |
| 15 | Val d'Arcomie | 15108 | 000 | OG | 296 |
| 15 | Val d'Arcomie | 15108 | 000 | OG | 297 |
| 15 | Val d'Arcomie | 15108 | 000 | OG | 298 |
| 15 | Val d'Arcomie | 15108 | 000 | OG | 301 |
| 15 | Val d'Arcomie | 15108 | 000 | OG | 302 |
| 15 | Val d'Arcomie | 15108 | 000 | OG | 303 |
| 15 | Val d'Arcomie | 15108 | 000 | OG | 304 |
| 15 | Val d'Arcomie | 15108 | 000 | OG | 305 |
| 15 | Val d'Arcomie | 15108 | 000 | OG | 318 |
| 15 | Val d'Arcomie | 15108 | 000 | OG | 320 |
| 15 | Val d'Arcomie | 15108 | 000 | OG | 321 |
| 15 | Val d'Arcomie | 15108 | 000 | OG | 322 |
| 15 | Val d'Arcomie | 15108 | 000 | OG | 323 |
| 15 | Val d'Arcomie | 15108 | 000 | OG | 324 |
| 15 | Val d'Arcomie | 15108 | 000 | OG | 325 |
| 15 | Val d'Arcomie | 15108 | 000 | OG | 326 |
| 15 | Val d'Arcomie | 15108 | 000 | OG | 333 |
| 15 | Val d'Arcomie | 15108 | 000 | OG | 334 |
| 15 | Val d'Arcomie | 15108 | 000 | OG | 337 |
| 15 | Val d'Arcomie | 15108 | 000 | OG | 338 |
| 15 | Val d'Arcomie | 15108 | 000 | OG | 339 |
| 15 | Val d'Arcomie | 15108 | 000 | OG | 340 |
| 15 | Val d'Arcomie | 15108 | 000 | OG | 341 |
| 15 | Val d'Arcomie | 15108 | 000 | OG | 342 |
| 15 | Val d'Arcomie | 15108 | 000 | OG | 343 |
| 15 | Val d'Arcomie | 15108 | 000 | OG | 344 |
| 15 | Val d'Arcomie | 15108 | 000 | OG | 348 |
| 15 | Val d'Arcomie | 15108 | 000 | OG | 349 |
| 15 | Val d'Arcomie | 15108 | 000 | OG | 350 |
| 15 | Val d'Arcomie | 15108 | 000 | OG | 807 |
| 15 | Val d'Arcomie | 15108 | 000 | OG | 808 |
| 15 | Val d'Arcomie | 15108 | 000 | OG | 809 |
| 15 | Val d'Arcomie | 15108 | 000 | OI | 18 |
| 15 | Val d'Arcomie | 15108 | 000 | OI | 21 |
| 15 | Val d'Arcomie | 15108 | 000 | OI | 24 |
| 15 | Val d'Arcomie | 15108 | 000 | OI | 25 |
| 15 | Val d'Arcomie | 15108 | 000 | OI | 26 |
| 15 | Val d'Arcomie | 15108 | 000 | OI | 31 |
| 15 | Val d'Arcomie | 15108 | 000 | OI | 32 |
| 15 | Val d'Arcomie | 15108 | 000 | OI | 33 |
| 15 | Val d'Arcomie | 15108 | 000 | OI | 34 |
| 15 | Val d'Arcomie | 15108 | 000 | OI | 35 |
| 15 | Val d'Arcomie | 15108 | 000 | OI | 36 |
| 15 | Val d'Arcomie | 15108 | 000 | OI | 37 |
| 15 | Val d'Arcomie | 15108 | 000 | OI | 38 |
| 15 | Val d'Arcomie | 15108 | 000 | OI | 39 |
| 15 | Val d'Arcomie | 15108 | 000 | OI | 76 |
| 15 | Val d'Arcomie | 15108 | 000 | OI | 77 |
| 15 | Val d'Arcomie | 15108 | 000 | OI | 78 |
| 15 | Val d'Arcomie | 15108 | 000 | OI | 79 |
| 15 | Val d'Arcomie | 15108 | 000 | OI | 80 |
| 15 | Val d'Arcomie | 15108 | 000 | OI | 312 |
| 15 | Val d'Arcomie | 15108 | 000 | OI | 313 |
| 15 | Val d'Arcomie | 15108 | 000 | OI | 314 |
| 15 | Val d'Arcomie | 15108 | 000 | OI | 315 |
| 15 | Val d'Arcomie | 15108 | 000 | OI | 316 |
| 15 | Val d'Arcomie | 15108 | 000 | OI | 317 |
| 15 | Val d'Arcomie | 15108 | 000 | OI | 318 |
| 15 | Val d'Arcomie | 15108 | 000 | OI | 319 |
| 15 | Val d'Arcomie | 15108 | 000 | OI | 320 |
| 15 | Val d'Arcomie | 15108 | 000 | OI | 321 |
| 15 | Val d'Arcomie | 15108 | 000 | OI | 322 |
| 15 | Val d'Arcomie | 15108 | 000 | OI | 323 |
| 15 | Val d'Arcomie | 15108 | 000 | OI | 324 |
| 15 | Val d'Arcomie | 15108 | 000 | OI | 325 |
| 15 | Val d'Arcomie | 15108 | 000 | OI | 329 |

| Dept | Nom Commune | INSEE | Pre_Sect | SECTION | N° Parcelle |
|------|---------------|-------|----------|---------|-------------|
| 15 | Val d'Arcomie | 15108 | 000 | 0I | 338 |
| 15 | Val d'Arcomie | 15108 | 000 | 0I | 339 |
| 15 | Val d'Arcomie | 15108 | 000 | 0I | 340 |
| 15 | Val d'Arcomie | 15108 | 000 | 0I | 341 |
| 15 | Val d'Arcomie | 15108 | 000 | 0I | 342 |
| 15 | Val d'Arcomie | 15108 | 000 | 0I | 343 |
| 15 | Val d'Arcomie | 15108 | 000 | 0I | 344 |
| 15 | Val d'Arcomie | 15108 | 000 | 0I | 347 |
| 15 | Val d'Arcomie | 15108 | 000 | 0I | 348 |
| 15 | Val d'Arcomie | 15108 | 000 | 0I | 349 |
| 15 | Val d'Arcomie | 15108 | 000 | 0I | 350 |
| 15 | Val d'Arcomie | 15108 | 000 | 0I | 351 |
| 15 | Val d'Arcomie | 15108 | 000 | 0I | 352 |
| 15 | Val d'Arcomie | 15108 | 000 | 0I | 353 |
| 15 | Val d'Arcomie | 15108 | 000 | 0I | 354 |
| 15 | Val d'Arcomie | 15108 | 000 | 0I | 355 |
| 15 | Val d'Arcomie | 15108 | 000 | 0I | 356 |
| 15 | Val d'Arcomie | 15108 | 000 | 0I | 357 |
| 15 | Val d'Arcomie | 15108 | 000 | 0I | 358 |
| 15 | Val d'Arcomie | 15108 | 000 | 0I | 360 |
| 15 | Val d'Arcomie | 15108 | 000 | 0I | 361 |
| 15 | Val d'Arcomie | 15108 | 000 | 0I | 516 |
| 15 | Val d'Arcomie | 15108 | 000 | 0I | 517 |
| 15 | Val d'Arcomie | 15108 | 000 | 0I | 518 |
| 15 | Val d'Arcomie | 15108 | 000 | 0I | 519 |
| 15 | Val d'Arcomie | 15108 | 000 | 0I | 521 |
| 15 | Val d'Arcomie | 15108 | 000 | 0I | 522 |
| 15 | Val d'Arcomie | 15108 | 000 | 0I | 554 |
| 15 | Val d'Arcomie | 15108 | 000 | 0I | 561 |
| 15 | Val d'Arcomie | 15108 | 000 | 0I | 562 |
| 15 | Val d'Arcomie | 15108 | 000 | 0I | 620 |
| 15 | Val d'Arcomie | 15108 | 000 | 0I | 621 |
| 15 | Val d'Arcomie | 15108 | 000 | OK | 4 |
| 15 | Val d'Arcomie | 15108 | 000 | OK | 5 |
| 15 | Val d'Arcomie | 15108 | 000 | OK | 8 |
| 15 | Val d'Arcomie | 15108 | 000 | OK | 9 |
| 15 | Val d'Arcomie | 15108 | 000 | OL | 3 |
| 15 | Val d'Arcomie | 15108 | 000 | OL | 4 |
| 15 | Val d'Arcomie | 15108 | 000 | OL | 5 |
| 15 | Val d'Arcomie | 15108 | 000 | OL | 6 |
| 15 | Val d'Arcomie | 15108 | 000 | OL | 7 |
| 15 | Val d'Arcomie | 15108 | 000 | OL | 8 |
| 15 | Val d'Arcomie | 15108 | 000 | OL | 11 |
| 15 | Val d'Arcomie | 15108 | 000 | OL | 12 |
| 15 | Val d'Arcomie | 15108 | 000 | OL | 17 |
| 15 | Val d'Arcomie | 15108 | 000 | OL | 31 |
| 15 | Val d'Arcomie | 15108 | 000 | OL | 32 |
| 15 | Val d'Arcomie | 15108 | 000 | OL | 36 |
| 15 | Val d'Arcomie | 15108 | 000 | OL | 37 |
| 15 | Val d'Arcomie | 15108 | 000 | OL | 41 |
| 15 | Val d'Arcomie | 15108 | 000 | OL | 42 |
| 15 | Val d'Arcomie | 15108 | 000 | OL | 43 |
| 15 | Val d'Arcomie | 15108 | 000 | OL | 44 |
| 15 | Val d'Arcomie | 15108 | 000 | OL | 45 |
| 15 | Val d'Arcomie | 15108 | 000 | OL | 46 |
| 15 | Val d'Arcomie | 15108 | 000 | OL | 47 |
| 15 | Val d'Arcomie | 15108 | 000 | OL | 48 |
| 15 | Val d'Arcomie | 15108 | 000 | OL | 49 |
| 15 | Val d'Arcomie | 15108 | 000 | OL | 50 |
| 15 | Val d'Arcomie | 15108 | 000 | OL | 51 |
| 15 | Val d'Arcomie | 15108 | 000 | OL | 52 |
| 15 | Val d'Arcomie | 15108 | 000 | OL | 53 |
| 15 | Val d'Arcomie | 15108 | 000 | OL | 54 |
| 15 | Val d'Arcomie | 15108 | 000 | OL | 55 |
| 15 | Val d'Arcomie | 15108 | 000 | OL | 56 |
| 15 | Val d'Arcomie | 15108 | 000 | OL | 57 |
| 15 | Val d'Arcomie | 15108 | 000 | OL | 58 |
| 15 | Val d'Arcomie | 15108 | 000 | OL | 59 |
| 15 | Val d'Arcomie | 15108 | 000 | OL | 60 |
| 15 | Val d'Arcomie | 15108 | 000 | OL | 64 |
| 15 | Val d'Arcomie | 15108 | 000 | OL | 65 |
| 15 | Val d'Arcomie | 15108 | 000 | OL | 66 |
| 15 | Val d'Arcomie | 15108 | 000 | OL | 69 |
| 15 | Val d'Arcomie | 15108 | 000 | OL | 70 |
| 15 | Val d'Arcomie | 15108 | 000 | OL | 87 |
| 15 | Val d'Arcomie | 15108 | 000 | OL | 182 |
| 15 | Val d'Arcomie | 15108 | 000 | OL | 183 |
| 15 | Val d'Arcomie | 15108 | 000 | OL | 184 |
| 15 | Val d'Arcomie | 15108 | 000 | OL | 185 |
| 15 | Val d'Arcomie | 15108 | 000 | OL | 186 |
| 15 | Val d'Arcomie | 15108 | 000 | OL | 193 |
| 15 | Val d'Arcomie | 15108 | 000 | OL | 194 |
| 15 | Val d'Arcomie | 15108 | 000 | OL | 198 |
| 15 | Val d'Arcomie | 15108 | 000 | OL | 199 |
| 15 | Val d'Arcomie | 15108 | 000 | OL | 200 |
| 15 | Val d'Arcomie | 15108 | 000 | OL | 201 |
| 15 | Val d'Arcomie | 15108 | 000 | OL | 202 |

| Dept | Nom Commune | INSEE | Pre_Sect | SECTION | N° Parcelle |
|------|---------------|-------|----------|---------|-------------|
| 15 | Val d'Arcomie | 15108 | 000 | OL | 203 |
| 15 | Val d'Arcomie | 15108 | 000 | OL | 204 |
| 15 | Val d'Arcomie | 15108 | 000 | OL | 205 |
| 15 | Val d'Arcomie | 15108 | 000 | OL | 206 |
| 15 | Val d'Arcomie | 15108 | 000 | OL | 207 |
| 15 | Val d'Arcomie | 15108 | 000 | OL | 208 |
| 15 | Val d'Arcomie | 15108 | 000 | OL | 209 |
| 15 | Val d'Arcomie | 15108 | 000 | OL | 210 |
| 15 | Val d'Arcomie | 15108 | 000 | OL | 211 |
| 15 | Val d'Arcomie | 15108 | 000 | OL | 212 |
| 15 | Val d'Arcomie | 15108 | 000 | OL | 213 |
| 15 | Val d'Arcomie | 15108 | 000 | OL | 214 |
| 15 | Val d'Arcomie | 15108 | 000 | OL | 372 |
| 15 | Val d'Arcomie | 15108 | 000 | OL | 373 |
| 15 | Val d'Arcomie | 15108 | 000 | OL | 375 |
| 15 | Val d'Arcomie | 15108 | 000 | OL | 376 |
| 15 | Val d'Arcomie | 15108 | 000 | OL | 398 |
| 15 | Val d'Arcomie | 15108 | 000 | OL | 399 |
| 15 | Val d'Arcomie | 15108 | 000 | OL | 400 |
| 15 | Val d'Arcomie | 15108 | 000 | OL | 402 |
| 15 | Val d'Arcomie | 15108 | 000 | OL | 403 |
| 15 | Val d'Arcomie | 15108 | 000 | OL | 404 |
| 15 | Val d'Arcomie | 15108 | 000 | OL | 405 |
| 15 | Val d'Arcomie | 15108 | 000 | OL | 411 |
| 15 | Val d'Arcomie | 15108 | 000 | OL | 412 |
| 15 | Val d'Arcomie | 15108 | 000 | OL | 413 |
| 15 | Val d'Arcomie | 15108 | 000 | OL | 414 |
| 15 | Val d'Arcomie | 15108 | 000 | OL | 420 |
| 15 | Val d'Arcomie | 15108 | 000 | OL | 421 |
| 15 | Val d'Arcomie | 15108 | 000 | OL | 422 |
| 15 | Val d'Arcomie | 15108 | 000 | OL | 423 |
| 15 | Val d'Arcomie | 15108 | 000 | OL | 424 |
| 15 | Val d'Arcomie | 15108 | 000 | OL | 425 |
| 15 | Val d'Arcomie | 15108 | 000 | OL | 426 |
| 15 | Val d'Arcomie | 15108 | 000 | OL | 427 |
| 15 | Val d'Arcomie | 15108 | 000 | OL | 428 |
| 15 | Val d'Arcomie | 15108 | 000 | OL | 429 |
| 15 | Val d'Arcomie | 15108 | 000 | OL | 437 |
| 15 | Val d'Arcomie | 15108 | 000 | OL | 438 |
| 15 | Val d'Arcomie | 15108 | 000 | OL | 439 |
| 15 | Val d'Arcomie | 15108 | 000 | OL | 440 |
| 15 | Val d'Arcomie | 15108 | 000 | OL | 441 |
| 15 | Val d'Arcomie | 15108 | 000 | OL | 442 |
| 15 | Val d'Arcomie | 15108 | 000 | OL | 446 |
| 15 | Val d'Arcomie | 15108 | 000 | OL | 447 |
| 15 | Val d'Arcomie | 15108 | 000 | OL | 448 |
| 15 | Val d'Arcomie | 15108 | 000 | OL | 449 |
| 15 | Val d'Arcomie | 15108 | 000 | OL | 450 |
| 15 | Val d'Arcomie | 15108 | 000 | OL | 451 |
| 15 | Val d'Arcomie | 15108 | 000 | OL | 452 |
| 15 | Val d'Arcomie | 15108 | 000 | OL | 453 |
| 15 | Val d'Arcomie | 15108 | 000 | OL | 454 |
| 15 | Val d'Arcomie | 15108 | 000 | OL | 455 |
| 15 | Val d'Arcomie | 15108 | 000 | OL | 456 |
| 15 | Val d'Arcomie | 15108 | 000 | OL | 457 |
| 15 | Val d'Arcomie | 15108 | 000 | OL | 458 |
| 15 | Val d'Arcomie | 15108 | 000 | OL | 459 |
| 15 | Val d'Arcomie | 15108 | 000 | OL | 462 |
| 15 | Val d'Arcomie | 15108 | 000 | OL | 463 |
| 15 | Val d'Arcomie | 15108 | 000 | OL | 464 |
| 15 | Val d'Arcomie | 15108 | 000 | OL | 465 |
| 15 | Val d'Arcomie | 15108 | 000 | OL | 466 |
| 15 | Val d'Arcomie | 15108 | 000 | OL | 467 |
| 15 | Val d'Arcomie | 15108 | 000 | OL | 468 |
| 15 | Val d'Arcomie | 15108 | 000 | OL | 469 |
| 15 | Val d'Arcomie | 15108 | 000 | OL | 470 |
| 15 | Val d'Arcomie | 15108 | 000 | OL | 471 |
| 15 | Val d'Arcomie | 15108 | 000 | OL | 472 |
| 15 | Val d'Arcomie | 15108 | 000 | OL | 473 |
| 15 | Val d'Arcomie | 15108 | 000 | OL | 474 |
| 15 | Val d'Arcomie | 15108 | 000 | OL | 475 |
| 15 | Val d'Arcomie | 15108 | 000 | OL | 476 |
| 15 | Val d'Arcomie | 15108 | 000 | OL | 478 |
| 15 | Val d'Arcomie | 15108 | 000 | OL | 479 |
| 15 | Val d'Arcomie | 15108 | 000 | OL | 480 |
| 15 | Val d'Arcomie | 15108 | 000 | OL | 481 |
| 15 | Val d'Arcomie | 15108 | 000 | OL | 564 |
| 15 | Val d'Arcomie | 15108 | 000 | OL | 566 |
| 15 | Val d'Arcomie | 15108 | 000 | OL | 568 |
| 15 | Val d'Arcomie | 15108 | 000 | OL | 570 |
| 15 | Val d'Arcomie | 15108 | 000 | OL | 572 |
| 15 | Val d'Arcomie | 15108 | 000 | OL | 574 |
| 15 | Val d'Arcomie | 15108 | 000 | OL | 586 |
| 15 | Val d'Arcomie | 15108 | 000 | OL | 596 |
| 15 | Val d'Arcomie | 15108 | 000 | OL | 598 |
| 15 | Val d'Arcomie | 15108 | 000 | OL | 608 |
| 15 | Val d'Arcomie | 15108 | 000 | OL | 625 |

| Dept | Nom Commune | INSEE | Pre_Sect | SECTION | N° Parcelle |
|------|---------------|-------|----------|---------|-------------|
| 15 | Val d'Arcomie | 15108 | 000 | OL | 627 |
| 15 | Val d'Arcomie | 15108 | 000 | OL | 629 |
| 15 | Val d'Arcomie | 15108 | 000 | OL | 770 |
| 15 | Val d'Arcomie | 15108 | 000 | OL | 783 |
| 15 | Val d'Arcomie | 15108 | 000 | OL | 784 |
| 15 | Val d'Arcomie | 15108 | 000 | OL | 785 |
| 15 | Val d'Arcomie | 15108 | 000 | OL | 786 |
| 15 | Val d'Arcomie | 15108 | 000 | ZA | 19 |
| 15 | Val d'Arcomie | 15108 | 000 | ZA | 20 |
| 15 | Val d'Arcomie | 15108 | 000 | ZA | 21 |
| 15 | Val d'Arcomie | 15108 | 000 | ZA | 22 |
| 15 | Val d'Arcomie | 15108 | 000 | ZA | 28 |
| 15 | Val d'Arcomie | 15108 | 000 | ZA | 29 |
| 15 | Val d'Arcomie | 15108 | 000 | ZA | 30 |
| 15 | Val d'Arcomie | 15108 | 000 | ZA | 31 |
| 15 | Val d'Arcomie | 15108 | 000 | ZA | 32 |
| 15 | Val d'Arcomie | 15108 | 000 | ZA | 33 |
| 15 | Val d'Arcomie | 15108 | 000 | ZA | 34 |
| 15 | Val d'Arcomie | 15108 | 000 | ZA | 36 |
| 15 | Val d'Arcomie | 15108 | 000 | ZA | 37 |
| 15 | Val d'Arcomie | 15108 | 000 | ZA | 38 |
| 15 | Val d'Arcomie | 15108 | 000 | ZA | 39 |
| 15 | Val d'Arcomie | 15108 | 000 | ZA | 40 |
| 15 | Val d'Arcomie | 15108 | 000 | ZA | 64 |
| 15 | Val d'Arcomie | 15108 | 000 | ZA | 65 |
| 15 | Val d'Arcomie | 15108 | 000 | ZB | 1 |
| 15 | Val d'Arcomie | 15108 | 000 | ZB | 2 |
| 15 | Val d'Arcomie | 15108 | 000 | ZB | 3 |
| 15 | Val d'Arcomie | 15108 | 000 | ZB | 4 |
| 15 | Val d'Arcomie | 15108 | 000 | ZB | 6 |
| 15 | Val d'Arcomie | 15108 | 000 | ZB | 7 |
| 15 | Val d'Arcomie | 15108 | 000 | ZB | 8 |
| 15 | Val d'Arcomie | 15108 | 000 | ZB | 9 |
| 15 | Val d'Arcomie | 15108 | 000 | ZB | 11 |
| 15 | Val d'Arcomie | 15108 | 000 | ZB | 12 |
| 15 | Val d'Arcomie | 15108 | 000 | ZB | 13 |
| 15 | Val d'Arcomie | 15108 | 000 | ZB | 15 |
| 15 | Val d'Arcomie | 15108 | 000 | ZB | 16 |
| 15 | Val d'Arcomie | 15108 | 000 | ZB | 17 |
| 15 | Val d'Arcomie | 15108 | 000 | ZB | 18 |
| 15 | Val d'Arcomie | 15108 | 000 | ZB | 19 |
| 15 | Val d'Arcomie | 15108 | 000 | ZB | 20 |
| 15 | Val d'Arcomie | 15108 | 000 | ZB | 22 |
| 15 | Val d'Arcomie | 15108 | 000 | ZB | 23 |
| 15 | Val d'Arcomie | 15108 | 000 | ZB | 24 |
| 15 | Val d'Arcomie | 15108 | 000 | ZB | 25 |
| 15 | Val d'Arcomie | 15108 | 000 | ZB | 26 |
| 15 | Val d'Arcomie | 15108 | 000 | ZB | 29 |
| 15 | Val d'Arcomie | 15108 | 000 | ZB | 30 |
| 15 | Val d'Arcomie | 15108 | 000 | ZB | 31 |
| 15 | Val d'Arcomie | 15108 | 000 | ZB | 32 |
| 15 | Val d'Arcomie | 15108 | 000 | ZB | 47 |
| 15 | Val d'Arcomie | 15108 | 000 | ZB | 48 |
| 15 | Val d'Arcomie | 15108 | 000 | ZB | 49 |
| 15 | Val d'Arcomie | 15108 | 000 | ZB | 50 |
| 15 | Val d'Arcomie | 15108 | 000 | ZB | 51 |
| 15 | Val d'Arcomie | 15108 | 000 | ZB | 52 |
| 15 | Val d'Arcomie | 15108 | 000 | ZB | 53 |
| 15 | Val d'Arcomie | 15108 | 000 | ZB | 54 |
| 15 | Val d'Arcomie | 15108 | 000 | ZC | 17 |
| 15 | Val d'Arcomie | 15108 | 000 | ZC | 18 |
| 15 | Val d'Arcomie | 15108 | 000 | ZC | 20 |
| 15 | Val d'Arcomie | 15108 | 000 | ZC | 21 |
| 15 | Val d'Arcomie | 15108 | 000 | ZC | 22 |
| 15 | Val d'Arcomie | 15108 | 000 | ZC | 23 |
| 15 | Val d'Arcomie | 15108 | 000 | ZC | 24 |
| 15 | Val d'Arcomie | 15108 | 000 | ZC | 25 |
| 15 | Val d'Arcomie | 15108 | 000 | ZC | 26 |
| 15 | Val d'Arcomie | 15108 | 000 | ZC | 27 |
| 15 | Val d'Arcomie | 15108 | 000 | ZC | 29 |
| 15 | Val d'Arcomie | 15108 | 000 | ZC | 30 |
| 15 | Val d'Arcomie | 15108 | 000 | ZC | 31 |
| 15 | Val d'Arcomie | 15108 | 000 | ZC | 32 |
| 15 | Val d'Arcomie | 15108 | 000 | ZD | 1 |
| 15 | Val d'Arcomie | 15108 | 000 | ZD | 2 |
| 15 | Val d'Arcomie | 15108 | 000 | ZD | 7 |
| 15 | Val d'Arcomie | 15108 | 000 | ZD | 8 |
| 15 | Val d'Arcomie | 15108 | 000 | ZD | 9 |
| 15 | Val d'Arcomie | 15108 | 000 | ZD | 10 |
| 15 | Val d'Arcomie | 15108 | 000 | ZD | 11 |
| 15 | Val d'Arcomie | 15108 | 000 | ZD | 12 |
| 15 | Val d'Arcomie | 15108 | 000 | ZD | 13 |
| 15 | Val d'Arcomie | 15108 | 000 | ZD | 55 |
| 15 | Val d'Arcomie | 15108 | 000 | ZE | 3 |
| 15 | Val d'Arcomie | 15108 | 000 | ZE | 4 |
| 15 | Val d'Arcomie | 15108 | 000 | ZE | 5 |
| 15 | Val d'Arcomie | 15108 | 000 | ZE | 6 |

| Dept | Nom Commune | INSEE | Pre_Sect | SECTION | N° Parcelle |
|------|---------------|-------|----------|---------|-------------|
| 15 | Val d'Arcomie | 15108 | 000 | ZE | 7 |
| 15 | Val d'Arcomie | 15108 | 000 | ZH | 1 |
| 15 | Val d'Arcomie | 15108 | 000 | ZH | 2 |
| 15 | Val d'Arcomie | 15108 | 000 | ZH | 3 |
| 15 | Val d'Arcomie | 15108 | 000 | ZH | 4 |
| 15 | Val d'Arcomie | 15108 | 000 | ZH | 5 |
| 15 | Val d'Arcomie | 15108 | 000 | ZH | 6 |
| 15 | Val d'Arcomie | 15108 | 000 | ZH | 7 |
| 15 | Val d'Arcomie | 15108 | 000 | ZH | 8 |
| 15 | Val d'Arcomie | 15108 | 000 | ZH | 10 |
| 15 | Val d'Arcomie | 15108 | 000 | ZH | 12 |
| 15 | Val d'Arcomie | 15108 | 000 | ZH | 13 |
| 15 | Val d'Arcomie | 15108 | 000 | ZH | 14 |
| 15 | Val d'Arcomie | 15108 | 000 | ZH | 15 |
| 15 | Val d'Arcomie | 15108 | 000 | ZH | 16 |
| 15 | Val d'Arcomie | 15108 | 000 | ZH | 17 |
| 15 | Val d'Arcomie | 15108 | 000 | ZH | 18 |
| 15 | Val d'Arcomie | 15108 | 000 | ZH | 19 |
| 15 | Val d'Arcomie | 15108 | 000 | ZH | 20 |
| 15 | Val d'Arcomie | 15108 | 000 | ZH | 21 |
| 15 | Val d'Arcomie | 15108 | 000 | ZH | 22 |
| 15 | Val d'Arcomie | 15108 | 000 | ZH | 23 |
| 15 | Val d'Arcomie | 15108 | 000 | ZH | 25 |
| 15 | Val d'Arcomie | 15108 | 000 | ZT | 13 |
| 15 | Val d'Arcomie | 15108 | 000 | ZT | 14 |
| 15 | Val d'Arcomie | 15108 | 000 | ZT | 15 |
| 15 | Val d'Arcomie | 15108 | 068 | OA | 1 |
| 15 | Val d'Arcomie | 15108 | 068 | OA | 2 |
| 15 | Val d'Arcomie | 15108 | 068 | OA | 3 |
| 15 | Val d'Arcomie | 15108 | 068 | OA | 4 |
| 15 | Val d'Arcomie | 15108 | 068 | OA | 5 |
| 15 | Val d'Arcomie | 15108 | 068 | OA | 6 |
| 15 | Val d'Arcomie | 15108 | 068 | OA | 7 |
| 15 | Val d'Arcomie | 15108 | 068 | OA | 8 |
| 15 | Val d'Arcomie | 15108 | 068 | OA | 9 |
| 15 | Val d'Arcomie | 15108 | 068 | OA | 10 |
| 15 | Val d'Arcomie | 15108 | 068 | OA | 11 |
| 15 | Val d'Arcomie | 15108 | 068 | OA | 12 |
| 15 | Val d'Arcomie | 15108 | 068 | OA | 13 |
| 15 | Val d'Arcomie | 15108 | 068 | OA | 14 |
| 15 | Val d'Arcomie | 15108 | 068 | OA | 15 |
| 15 | Val d'Arcomie | 15108 | 068 | OA | 16 |
| 15 | Val d'Arcomie | 15108 | 068 | OA | 17 |
| 15 | Val d'Arcomie | 15108 | 068 | OA | 18 |
| 15 | Val d'Arcomie | 15108 | 068 | OA | 19 |
| 15 | Val d'Arcomie | 15108 | 068 | OA | 20 |
| 15 | Val d'Arcomie | 15108 | 068 | OA | 21 |
| 15 | Val d'Arcomie | 15108 | 068 | OA | 22 |
| 15 | Val d'Arcomie | 15108 | 068 | OA | 23 |
| 15 | Val d'Arcomie | 15108 | 068 | OA | 24 |
| 15 | Val d'Arcomie | 15108 | 068 | OA | 25 |
| 15 | Val d'Arcomie | 15108 | 068 | OA | 26 |
| 15 | Val d'Arcomie | 15108 | 068 | OA | 27 |
| 15 | Val d'Arcomie | 15108 | 068 | OA | 28 |
| 15 | Val d'Arcomie | 15108 | 068 | OA | 29 |
| 15 | Val d'Arcomie | 15108 | 068 | OA | 30 |
| 15 | Val d'Arcomie | 15108 | 068 | OA | 31 |
| 15 | Val d'Arcomie | 15108 | 068 | OA | 32 |
| 15 | Val d'Arcomie | 15108 | 068 | OA | 33 |
| 15 | Val d'Arcomie | 15108 | 068 | OA | 34 |
| 15 | Val d'Arcomie | 15108 | 068 | OA | 35 |
| 15 | Val d'Arcomie | 15108 | 068 | OA | 36 |
| 15 | Val d'Arcomie | 15108 | 068 | OA | 37 |
| 15 | Val d'Arcomie | 15108 | 068 | OA | 38 |
| 15 | Val d'Arcomie | 15108 | 068 | OA | 39 |
| 15 | Val d'Arcomie | 15108 | 068 | OA | 41 |
| 15 | Val d'Arcomie | 15108 | 068 | OA | 42 |
| 15 | Val d'Arcomie | 15108 | 068 | OA | 43 |
| 15 | Val d'Arcomie | 15108 | 068 | OA | 46 |
| 15 | Val d'Arcomie | 15108 | 068 | OA | 47 |
| 15 | Val d'Arcomie | 15108 | 068 | OA | 48 |
| 15 | Val d'Arcomie | 15108 | 068 | OA | 49 |
| 15 | Val d'Arcomie | 15108 | 068 | OA | 50 |
| 15 | Val d'Arcomie | 15108 | 068 | OA | 51 |
| 15 | Val d'Arcomie | 15108 | 068 | OA | 52 |
| 15 | Val d'Arcomie | 15108 | 068 | OA | 53 |
| 15 | Val d'Arcomie | 15108 | 068 | OA | 55 |
| 15 | Val d'Arcomie | 15108 | 068 | OA | 58 |
| 15 | Val d'Arcomie | 15108 | 068 | OA | 59 |
| 15 | Val d'Arcomie | 15108 | 068 | OA | 60 |
| 15 | Val d'Arcomie | 15108 | 068 | OA | 61 |
| 15 | Val d'Arcomie | 15108 | 068 | OA | 62 |
| 15 | Val d'Arcomie | 15108 | 068 | OA | 63 |
| 15 | Val d'Arcomie | 15108 | 068 | OA | 92 |
| 15 | Val d'Arcomie | 15108 | 068 | OA | 93 |
| 15 | Val d'Arcomie | 15108 | 068 | OA | 94 |
| 15 | Val d'Arcomie | 15108 | 068 | OA | 95 |

| Dept | Nom Commune | INSEE | Pre_Sect | SECTION | N° Parcelle |
|------|---------------|-------|----------|---------|-------------|
| 15 | Val d'Arcomie | 15108 | 068 | 0A | 96 |
| 15 | Val d'Arcomie | 15108 | 068 | 0A | 97 |
| 15 | Val d'Arcomie | 15108 | 068 | 0A | 98 |
| 15 | Val d'Arcomie | 15108 | 068 | 0A | 99 |
| 15 | Val d'Arcomie | 15108 | 068 | 0A | 100 |
| 15 | Val d'Arcomie | 15108 | 068 | 0A | 105 |
| 15 | Val d'Arcomie | 15108 | 068 | 0A | 106 |
| 15 | Val d'Arcomie | 15108 | 068 | 0A | 107 |
| 15 | Val d'Arcomie | 15108 | 068 | 0A | 108 |
| 15 | Val d'Arcomie | 15108 | 068 | 0A | 109 |
| 15 | Val d'Arcomie | 15108 | 068 | 0A | 110 |
| 15 | Val d'Arcomie | 15108 | 068 | 0A | 111 |
| 15 | Val d'Arcomie | 15108 | 068 | 0A | 112 |
| 15 | Val d'Arcomie | 15108 | 068 | 0A | 113 |
| 15 | Val d'Arcomie | 15108 | 068 | 0A | 114 |
| 15 | Val d'Arcomie | 15108 | 068 | 0A | 115 |
| 15 | Val d'Arcomie | 15108 | 068 | 0A | 116 |
| 15 | Val d'Arcomie | 15108 | 068 | 0A | 117 |
| 15 | Val d'Arcomie | 15108 | 068 | 0A | 118 |
| 15 | Val d'Arcomie | 15108 | 068 | 0A | 119 |
| 15 | Val d'Arcomie | 15108 | 068 | 0A | 120 |
| 15 | Val d'Arcomie | 15108 | 068 | 0A | 121 |
| 15 | Val d'Arcomie | 15108 | 068 | 0A | 122 |
| 15 | Val d'Arcomie | 15108 | 068 | 0A | 123 |
| 15 | Val d'Arcomie | 15108 | 068 | 0A | 124 |
| 15 | Val d'Arcomie | 15108 | 068 | 0A | 125 |
| 15 | Val d'Arcomie | 15108 | 068 | 0A | 126 |
| 15 | Val d'Arcomie | 15108 | 068 | 0A | 127 |
| 15 | Val d'Arcomie | 15108 | 068 | 0A | 128 |
| 15 | Val d'Arcomie | 15108 | 068 | 0A | 129 |
| 15 | Val d'Arcomie | 15108 | 068 | 0A | 130 |
| 15 | Val d'Arcomie | 15108 | 068 | 0A | 131 |
| 15 | Val d'Arcomie | 15108 | 068 | 0A | 132 |
| 15 | Val d'Arcomie | 15108 | 068 | 0A | 133 |
| 15 | Val d'Arcomie | 15108 | 068 | 0A | 134 |
| 15 | Val d'Arcomie | 15108 | 068 | 0A | 135 |
| 15 | Val d'Arcomie | 15108 | 068 | 0A | 136 |
| 15 | Val d'Arcomie | 15108 | 068 | 0A | 137 |
| 15 | Val d'Arcomie | 15108 | 068 | 0A | 138 |
| 15 | Val d'Arcomie | 15108 | 068 | 0A | 139 |
| 15 | Val d'Arcomie | 15108 | 068 | 0A | 140 |
| 15 | Val d'Arcomie | 15108 | 068 | 0A | 141 |
| 15 | Val d'Arcomie | 15108 | 068 | 0A | 142 |
| 15 | Val d'Arcomie | 15108 | 068 | 0A | 143 |
| 15 | Val d'Arcomie | 15108 | 068 | 0A | 144 |
| 15 | Val d'Arcomie | 15108 | 068 | 0A | 145 |
| 15 | Val d'Arcomie | 15108 | 068 | 0A | 146 |
| 15 | Val d'Arcomie | 15108 | 068 | 0A | 147 |
| 15 | Val d'Arcomie | 15108 | 068 | 0A | 148 |
| 15 | Val d'Arcomie | 15108 | 068 | 0A | 149 |
| 15 | Val d'Arcomie | 15108 | 068 | 0A | 150 |
| 15 | Val d'Arcomie | 15108 | 068 | 0A | 151 |
| 15 | Val d'Arcomie | 15108 | 068 | 0A | 152 |
| 15 | Val d'Arcomie | 15108 | 068 | 0A | 153 |
| 15 | Val d'Arcomie | 15108 | 068 | 0A | 154 |
| 15 | Val d'Arcomie | 15108 | 068 | 0A | 155 |
| 15 | Val d'Arcomie | 15108 | 068 | 0A | 156 |
| 15 | Val d'Arcomie | 15108 | 068 | 0A | 157 |
| 15 | Val d'Arcomie | 15108 | 068 | 0A | 158 |
| 15 | Val d'Arcomie | 15108 | 068 | 0A | 159 |
| 15 | Val d'Arcomie | 15108 | 068 | 0A | 160 |
| 15 | Val d'Arcomie | 15108 | 068 | 0A | 161 |
| 15 | Val d'Arcomie | 15108 | 068 | 0A | 162 |
| 15 | Val d'Arcomie | 15108 | 068 | 0A | 163 |
| 15 | Val d'Arcomie | 15108 | 068 | 0A | 164 |
| 15 | Val d'Arcomie | 15108 | 068 | 0A | 165 |
| 15 | Val d'Arcomie | 15108 | 068 | 0A | 166 |
| 15 | Val d'Arcomie | 15108 | 068 | 0A | 167 |
| 15 | Val d'Arcomie | 15108 | 068 | 0A | 168 |
| 15 | Val d'Arcomie | 15108 | 068 | 0A | 169 |
| 15 | Val d'Arcomie | 15108 | 068 | 0A | 170 |
| 15 | Val d'Arcomie | 15108 | 068 | 0A | 172 |
| 15 | Val d'Arcomie | 15108 | 068 | 0A | 173 |
| 15 | Val d'Arcomie | 15108 | 068 | 0A | 174 |
| 15 | Val d'Arcomie | 15108 | 068 | 0A | 175 |
| 15 | Val d'Arcomie | 15108 | 068 | 0A | 176 |
| 15 | Val d'Arcomie | 15108 | 068 | 0A | 177 |
| 15 | Val d'Arcomie | 15108 | 068 | 0A | 178 |
| 15 | Val d'Arcomie | 15108 | 068 | 0A | 179 |
| 15 | Val d'Arcomie | 15108 | 068 | 0A | 180 |
| 15 | Val d'Arcomie | 15108 | 068 | 0A | 181 |
| 15 | Val d'Arcomie | 15108 | 068 | 0A | 182 |
| 15 | Val d'Arcomie | 15108 | 068 | 0A | 183 |
| 15 | Val d'Arcomie | 15108 | 068 | 0A | 184 |
| 15 | Val d'Arcomie | 15108 | 068 | 0A | 185 |
| 15 | Val d'Arcomie | 15108 | 068 | 0A | 186 |
| 15 | Val d'Arcomie | 15108 | 068 | 0A | 187 |

| Dept | Nom Commune | INSEE | Pre_Sect | SECTION | N° Parcelle |
|------|---------------|-------|----------|---------|-------------|
| 15 | Val d'Arcomie | 15108 | 068 | 0A | 188 |
| 15 | Val d'Arcomie | 15108 | 068 | 0A | 189 |
| 15 | Val d'Arcomie | 15108 | 068 | 0A | 190 |
| 15 | Val d'Arcomie | 15108 | 068 | 0A | 191 |
| 15 | Val d'Arcomie | 15108 | 068 | 0A | 192 |
| 15 | Val d'Arcomie | 15108 | 068 | 0A | 193 |
| 15 | Val d'Arcomie | 15108 | 068 | 0A | 194 |
| 15 | Val d'Arcomie | 15108 | 068 | 0A | 195 |
| 15 | Val d'Arcomie | 15108 | 068 | 0A | 196 |
| 15 | Val d'Arcomie | 15108 | 068 | 0A | 197 |
| 15 | Val d'Arcomie | 15108 | 068 | 0A | 198 |
| 15 | Val d'Arcomie | 15108 | 068 | 0A | 199 |
| 15 | Val d'Arcomie | 15108 | 068 | 0A | 200 |
| 15 | Val d'Arcomie | 15108 | 068 | 0A | 201 |
| 15 | Val d'Arcomie | 15108 | 068 | 0A | 202 |
| 15 | Val d'Arcomie | 15108 | 068 | 0A | 203 |
| 15 | Val d'Arcomie | 15108 | 068 | 0A | 204 |
| 15 | Val d'Arcomie | 15108 | 068 | 0A | 205 |
| 15 | Val d'Arcomie | 15108 | 068 | 0A | 206 |
| 15 | Val d'Arcomie | 15108 | 068 | 0A | 207 |
| 15 | Val d'Arcomie | 15108 | 068 | 0A | 208 |
| 15 | Val d'Arcomie | 15108 | 068 | 0A | 209 |
| 15 | Val d'Arcomie | 15108 | 068 | 0A | 210 |
| 15 | Val d'Arcomie | 15108 | 068 | 0A | 211 |
| 15 | Val d'Arcomie | 15108 | 068 | 0A | 212 |
| 15 | Val d'Arcomie | 15108 | 068 | 0A | 213 |
| 15 | Val d'Arcomie | 15108 | 068 | 0A | 214 |
| 15 | Val d'Arcomie | 15108 | 068 | 0A | 215 |
| 15 | Val d'Arcomie | 15108 | 068 | 0A | 216 |
| 15 | Val d'Arcomie | 15108 | 068 | 0A | 217 |
| 15 | Val d'Arcomie | 15108 | 068 | 0A | 218 |
| 15 | Val d'Arcomie | 15108 | 068 | 0A | 219 |
| 15 | Val d'Arcomie | 15108 | 068 | 0A | 220 |
| 15 | Val d'Arcomie | 15108 | 068 | 0A | 221 |
| 15 | Val d'Arcomie | 15108 | 068 | 0A | 222 |
| 15 | Val d'Arcomie | 15108 | 068 | 0A | 223 |
| 15 | Val d'Arcomie | 15108 | 068 | 0A | 224 |
| 15 | Val d'Arcomie | 15108 | 068 | 0A | 225 |
| 15 | Val d'Arcomie | 15108 | 068 | 0A | 226 |
| 15 | Val d'Arcomie | 15108 | 068 | 0A | 227 |
| 15 | Val d'Arcomie | 15108 | 068 | 0A | 228 |
| 15 | Val d'Arcomie | 15108 | 068 | 0A | 229 |
| 15 | Val d'Arcomie | 15108 | 068 | 0A | 230 |
| 15 | Val d'Arcomie | 15108 | 068 | 0A | 231 |
| 15 | Val d'Arcomie | 15108 | 068 | 0A | 232 |
| 15 | Val d'Arcomie | 15108 | 068 | 0A | 233 |
| 15 | Val d'Arcomie | 15108 | 068 | 0A | 234 |
| 15 | Val d'Arcomie | 15108 | 068 | 0A | 235 |
| 15 | Val d'Arcomie | 15108 | 068 | 0A | 236 |
| 15 | Val d'Arcomie | 15108 | 068 | 0A | 237 |
| 15 | Val d'Arcomie | 15108 | 068 | 0A | 238 |
| 15 | Val d'Arcomie | 15108 | 068 | 0A | 239 |
| 15 | Val d'Arcomie | 15108 | 068 | 0A | 240 |
| 15 | Val d'Arcomie | 15108 | 068 | 0A | 241 |
| 15 | Val d'Arcomie | 15108 | 068 | 0A | 242 |
| 15 | Val d'Arcomie | 15108 | 068 | 0A | 243 |
| 15 | Val d'Arcomie | 15108 | 068 | 0A | 244 |
| 15 | Val d'Arcomie | 15108 | 068 | 0A | 245 |
| 15 | Val d'Arcomie | 15108 | 068 | 0A | 246 |
| 15 | Val d'Arcomie | 15108 | 068 | 0A | 247 |
| 15 | Val d'Arcomie | 15108 | 068 | 0A | 248 |
| 15 | Val d'Arcomie | 15108 | 068 | 0A | 249 |
| 15 | Val d'Arcomie | 15108 | 068 | 0A | 250 |
| 15 | Val d'Arcomie | 15108 | 068 | 0A | 251 |
| 15 | Val d'Arcomie | 15108 | 068 | 0A | 252 |
| 15 | Val d'Arcomie | 15108 | 068 | 0A | 253 |
| 15 | Val d'Arcomie | 15108 | 068 | 0A | 254 |
| 15 | Val d'Arcomie | 15108 | 068 | 0A | 255 |
| 15 | Val d'Arcomie | 15108 | 068 | 0A | 256 |
| 15 | Val d'Arcomie | 15108 | 068 | 0A | 257 |
| 15 | Val d'Arcomie | 15108 | 068 | 0A | 258 |
| 15 | Val d'Arcomie | 15108 | 068 | 0A | 259 |
| 15 | Val d'Arcomie | 15108 | 068 | 0A | 260 |
| 15 | Val d'Arcomie | 15108 | 068 | 0A | 261 |
| 15 | Val d'Arcomie | 15108 | 068 | 0A | 262 |
| 15 | Val d'Arcomie | 15108 | 068 | 0A | 263 |
| 15 | Val d'Arcomie | 15108 | 068 | 0A | 264 |
| 15 | Val d'Arcomie | 15108 | 068 | 0A | 265 |
| 15 | Val d'Arcomie | 15108 | 068 | 0A | 266 |
| 15 | Val d'Arcomie | 15108 | 068 | 0A | 267 |
| 15 | Val d'Arcomie | 15108 | 068 | 0A | 268 |
| 15 | Val d'Arcomie | 15108 | 068 | 0A | 269 |
| 15 | Val d'Arcomie | 15108 | 068 | 0A | 271 |
| 15 | Val d'Arcomie | 15108 | 068 | 0A | 272 |
| 15 | Val d'Arcomie | 15108 | 068 | 0A | 273 |
| 15 | Val d'Arcomie | 15108 | 068 | 0A | 274 |
| 15 | Val d'Arcomie | 15108 | 068 | 0A | 275 |

| Dept | Nom Commune | INSEE | Pre_Sect | SECTION | N° Parcelle |
|------|---------------|-------|----------|---------|-------------|
| 15 | Val d'Arcomie | 15108 | 068 | 0A | 276 |
| 15 | Val d'Arcomie | 15108 | 068 | 0A | 277 |
| 15 | Val d'Arcomie | 15108 | 068 | 0A | 278 |
| 15 | Val d'Arcomie | 15108 | 068 | 0A | 279 |
| 15 | Val d'Arcomie | 15108 | 068 | 0A | 280 |
| 15 | Val d'Arcomie | 15108 | 068 | 0A | 281 |
| 15 | Val d'Arcomie | 15108 | 068 | 0A | 282 |
| 15 | Val d'Arcomie | 15108 | 068 | 0A | 283 |
| 15 | Val d'Arcomie | 15108 | 068 | 0A | 284 |
| 15 | Val d'Arcomie | 15108 | 068 | 0A | 285 |
| 15 | Val d'Arcomie | 15108 | 068 | 0A | 286 |
| 15 | Val d'Arcomie | 15108 | 068 | 0A | 287 |
| 15 | Val d'Arcomie | 15108 | 068 | 0A | 288 |
| 15 | Val d'Arcomie | 15108 | 068 | 0A | 289 |
| 15 | Val d'Arcomie | 15108 | 068 | 0A | 290 |
| 15 | Val d'Arcomie | 15108 | 068 | 0A | 291 |
| 15 | Val d'Arcomie | 15108 | 068 | 0A | 292 |
| 15 | Val d'Arcomie | 15108 | 068 | 0A | 293 |
| 15 | Val d'Arcomie | 15108 | 068 | 0A | 294 |
| 15 | Val d'Arcomie | 15108 | 068 | 0A | 295 |
| 15 | Val d'Arcomie | 15108 | 068 | 0A | 296 |
| 15 | Val d'Arcomie | 15108 | 068 | 0A | 297 |
| 15 | Val d'Arcomie | 15108 | 068 | 0A | 298 |
| 15 | Val d'Arcomie | 15108 | 068 | 0A | 299 |
| 15 | Val d'Arcomie | 15108 | 068 | 0A | 300 |
| 15 | Val d'Arcomie | 15108 | 068 | 0A | 301 |
| 15 | Val d'Arcomie | 15108 | 068 | 0A | 302 |
| 15 | Val d'Arcomie | 15108 | 068 | 0A | 303 |
| 15 | Val d'Arcomie | 15108 | 068 | 0A | 304 |
| 15 | Val d'Arcomie | 15108 | 068 | 0A | 305 |
| 15 | Val d'Arcomie | 15108 | 068 | 0A | 306 |
| 15 | Val d'Arcomie | 15108 | 068 | 0A | 307 |
| 15 | Val d'Arcomie | 15108 | 068 | 0A | 308 |
| 15 | Val d'Arcomie | 15108 | 068 | 0A | 309 |
| 15 | Val d'Arcomie | 15108 | 068 | 0A | 310 |
| 15 | Val d'Arcomie | 15108 | 068 | 0A | 311 |
| 15 | Val d'Arcomie | 15108 | 068 | 0A | 312 |
| 15 | Val d'Arcomie | 15108 | 068 | 0A | 313 |
| 15 | Val d'Arcomie | 15108 | 068 | 0A | 315 |
| 15 | Val d'Arcomie | 15108 | 068 | 0A | 316 |
| 15 | Val d'Arcomie | 15108 | 068 | 0A | 317 |
| 15 | Val d'Arcomie | 15108 | 068 | 0A | 318 |
| 15 | Val d'Arcomie | 15108 | 068 | 0A | 371 |
| 15 | Val d'Arcomie | 15108 | 068 | 0A | 372 |
| 15 | Val d'Arcomie | 15108 | 068 | 0A | 373 |
| 15 | Val d'Arcomie | 15108 | 068 | 0A | 374 |
| 15 | Val d'Arcomie | 15108 | 068 | 0A | 375 |
| 15 | Val d'Arcomie | 15108 | 068 | 0A | 376 |
| 15 | Val d'Arcomie | 15108 | 068 | 0A | 403 |
| 15 | Val d'Arcomie | 15108 | 068 | 0A | 404 |
| 15 | Val d'Arcomie | 15108 | 068 | 0A | 405 |
| 15 | Val d'Arcomie | 15108 | 068 | 0A | 406 |
| 15 | Val d'Arcomie | 15108 | 068 | 0A | 407 |
| 15 | Val d'Arcomie | 15108 | 068 | 0A | 408 |
| 15 | Val d'Arcomie | 15108 | 068 | 0A | 409 |
| 15 | Val d'Arcomie | 15108 | 068 | 0A | 410 |
| 15 | Val d'Arcomie | 15108 | 068 | 0A | 411 |
| 15 | Val d'Arcomie | 15108 | 068 | 0A | 413 |
| 15 | Val d'Arcomie | 15108 | 068 | 0A | 414 |
| 15 | Val d'Arcomie | 15108 | 068 | 0A | 415 |
| 15 | Val d'Arcomie | 15108 | 068 | 0A | 416 |
| 15 | Val d'Arcomie | 15108 | 068 | 0A | 417 |
| 15 | Val d'Arcomie | 15108 | 068 | 0A | 418 |
| 15 | Val d'Arcomie | 15108 | 068 | 0A | 419 |
| 15 | Val d'Arcomie | 15108 | 068 | 0A | 420 |
| 15 | Val d'Arcomie | 15108 | 068 | 0A | 421 |
| 15 | Val d'Arcomie | 15108 | 068 | 0A | 422 |
| 15 | Val d'Arcomie | 15108 | 068 | 0A | 423 |
| 15 | Val d'Arcomie | 15108 | 068 | 0A | 424 |
| 15 | Val d'Arcomie | 15108 | 068 | 0A | 425 |
| 15 | Val d'Arcomie | 15108 | 068 | 0A | 426 |
| 15 | Val d'Arcomie | 15108 | 068 | 0A | 427 |
| 15 | Val d'Arcomie | 15108 | 068 | 0A | 428 |
| 15 | Val d'Arcomie | 15108 | 068 | 0A | 429 |
| 15 | Val d'Arcomie | 15108 | 068 | 0A | 430 |
| 15 | Val d'Arcomie | 15108 | 068 | 0A | 431 |
| 15 | Val d'Arcomie | 15108 | 068 | 0A | 432 |
| 15 | Val d'Arcomie | 15108 | 068 | 0A | 498 |
| 15 | Val d'Arcomie | 15108 | 068 | 0A | 499 |
| 15 | Val d'Arcomie | 15108 | 068 | 0A | 500 |
| 15 | Val d'Arcomie | 15108 | 068 | 0A | 501 |
| 15 | Val d'Arcomie | 15108 | 068 | 0A | 502 |
| 15 | Val d'Arcomie | 15108 | 068 | 0A | 503 |
| 15 | Val d'Arcomie | 15108 | 068 | 0A | 504 |
| 15 | Val d'Arcomie | 15108 | 068 | 0A | 505 |
| 15 | Val d'Arcomie | 15108 | 068 | 0A | 506 |
| 15 | Val d'Arcomie | 15108 | 068 | 0A | 507 |

| Dept | Nom Commune | INSEE | Pre_Sect | SECTION | N° Parcelle |
|------|---------------|-------|----------|---------|-------------|
| 15 | Val d'Arcomie | 15108 | 068 | 0A | 508 |
| 15 | Val d'Arcomie | 15108 | 068 | 0A | 509 |
| 15 | Val d'Arcomie | 15108 | 068 | 0A | 510 |
| 15 | Val d'Arcomie | 15108 | 068 | 0A | 511 |
| 15 | Val d'Arcomie | 15108 | 068 | 0A | 512 |
| 15 | Val d'Arcomie | 15108 | 068 | 0A | 513 |
| 15 | Val d'Arcomie | 15108 | 068 | 0A | 514 |
| 15 | Val d'Arcomie | 15108 | 068 | 0A | 515 |
| 15 | Val d'Arcomie | 15108 | 068 | 0A | 517 |
| 15 | Val d'Arcomie | 15108 | 068 | 0A | 518 |
| 15 | Val d'Arcomie | 15108 | 068 | 0A | 519 |
| 15 | Val d'Arcomie | 15108 | 068 | 0A | 520 |
| 15 | Val d'Arcomie | 15108 | 068 | 0A | 521 |
| 15 | Val d'Arcomie | 15108 | 068 | 0A | 522 |
| 15 | Val d'Arcomie | 15108 | 068 | 0A | 523 |
| 15 | Val d'Arcomie | 15108 | 068 | 0A | 524 |
| 15 | Val d'Arcomie | 15108 | 068 | 0A | 525 |
| 15 | Val d'Arcomie | 15108 | 068 | 0A | 526 |
| 15 | Val d'Arcomie | 15108 | 068 | 0A | 527 |
| 15 | Val d'Arcomie | 15108 | 068 | 0A | 528 |
| 15 | Val d'Arcomie | 15108 | 068 | 0A | 529 |
| 15 | Val d'Arcomie | 15108 | 068 | 0A | 530 |
| 15 | Val d'Arcomie | 15108 | 068 | 0A | 531 |
| 15 | Val d'Arcomie | 15108 | 068 | 0A | 532 |
| 15 | Val d'Arcomie | 15108 | 068 | 0A | 533 |
| 15 | Val d'Arcomie | 15108 | 068 | 0A | 534 |
| 15 | Val d'Arcomie | 15108 | 068 | 0A | 535 |
| 15 | Val d'Arcomie | 15108 | 068 | 0A | 536 |
| 15 | Val d'Arcomie | 15108 | 068 | 0A | 539 |
| 15 | Val d'Arcomie | 15108 | 068 | 0A | 540 |
| 15 | Val d'Arcomie | 15108 | 068 | 0A | 541 |
| 15 | Val d'Arcomie | 15108 | 068 | 0A | 542 |
| 15 | Val d'Arcomie | 15108 | 068 | 0A | 547 |
| 15 | Val d'Arcomie | 15108 | 068 | 0A | 548 |
| 15 | Val d'Arcomie | 15108 | 068 | 0A | 549 |
| 15 | Val d'Arcomie | 15108 | 068 | 0A | 550 |
| 15 | Val d'Arcomie | 15108 | 068 | 0A | 551 |
| 15 | Val d'Arcomie | 15108 | 068 | 0A | 628 |
| 15 | Val d'Arcomie | 15108 | 068 | 0A | 629 |
| 15 | Val d'Arcomie | 15108 | 068 | 0A | 630 |
| 15 | Val d'Arcomie | 15108 | 068 | 0A | 631 |
| 15 | Val d'Arcomie | 15108 | 068 | 0A | 632 |
| 15 | Val d'Arcomie | 15108 | 068 | 0A | 633 |
| 15 | Val d'Arcomie | 15108 | 068 | 0A | 634 |
| 15 | Val d'Arcomie | 15108 | 068 | 0A | 635 |
| 15 | Val d'Arcomie | 15108 | 068 | 0A | 636 |
| 15 | Val d'Arcomie | 15108 | 068 | 0A | 637 |
| 15 | Val d'Arcomie | 15108 | 068 | 0A | 638 |
| 15 | Val d'Arcomie | 15108 | 068 | 0A | 639 |
| 15 | Val d'Arcomie | 15108 | 068 | 0A | 640 |
| 15 | Val d'Arcomie | 15108 | 068 | 0A | 641 |
| 15 | Val d'Arcomie | 15108 | 068 | 0A | 642 |
| 15 | Val d'Arcomie | 15108 | 068 | 0A | 643 |
| 15 | Val d'Arcomie | 15108 | 068 | 0A | 644 |
| 15 | Val d'Arcomie | 15108 | 068 | 0A | 645 |
| 15 | Val d'Arcomie | 15108 | 068 | 0A | 646 |
| 15 | Val d'Arcomie | 15108 | 068 | 0A | 647 |
| 15 | Val d'Arcomie | 15108 | 068 | 0A | 648 |
| 15 | Val d'Arcomie | 15108 | 068 | 0A | 649 |
| 15 | Val d'Arcomie | 15108 | 068 | 0A | 650 |
| 15 | Val d'Arcomie | 15108 | 068 | 0A | 651 |
| 15 | Val d'Arcomie | 15108 | 068 | 0A | 652 |
| 15 | Val d'Arcomie | 15108 | 068 | 0A | 653 |
| 15 | Val d'Arcomie | 15108 | 068 | 0A | 654 |
| 15 | Val d'Arcomie | 15108 | 068 | 0A | 655 |
| 15 | Val d'Arcomie | 15108 | 068 | 0A | 656 |
| 15 | Val d'Arcomie | 15108 | 068 | 0A | 657 |
| 15 | Val d'Arcomie | 15108 | 068 | 0A | 658 |
| 15 | Val d'Arcomie | 15108 | 068 | 0A | 659 |
| 15 | Val d'Arcomie | 15108 | 068 | 0A | 660 |
| 15 | Val d'Arcomie | 15108 | 068 | 0A | 661 |
| 15 | Val d'Arcomie | 15108 | 068 | 0A | 662 |
| 15 | Val d'Arcomie | 15108 | 068 | 0A | 663 |
| 15 | Val d'Arcomie | 15108 | 068 | 0A | 664 |
| 15 | Val d'Arcomie | 15108 | 068 | 0A | 665 |
| 15 | Val d'Arcomie | 15108 | 068 | 0A | 666 |
| 15 | Val d'Arcomie | 15108 | 068 | 0A | 667 |
| 15 | Val d'Arcomie | 15108 | 068 | 0A | 668 |
| 15 | Val d'Arcomie | 15108 | 068 | 0A | 669 |
| 15 | Val d'Arcomie | 15108 | 068 | 0A | 670 |
| 15 | Val d'Arcomie | 15108 | 068 | 0A | 671 |
| 15 | Val d'Arcomie | 15108 | 068 | 0A | 672 |
| 15 | Val d'Arcomie | 15108 | 068 | 0A | 673 |
| 15 | Val d'Arcomie | 15108 | 068 | 0A | 674 |
| 15 | Val d'Arcomie | 15108 | 068 | 0A | 675 |
| 15 | Val d'Arcomie | 15108 | 068 | 0A | 676 |
| 15 | Val d'Arcomie | 15108 | 068 | 0A | 677 |

| Dept | Nom Commune | INSEE | Pre_Sect | SECTION | N° Parcelle |
|------|---------------|-------|----------|---------|-------------|
| 15 | Val d'Arcomie | 15108 | 068 | 0A | 678 |
| 15 | Val d'Arcomie | 15108 | 068 | 0A | 679 |
| 15 | Val d'Arcomie | 15108 | 068 | 0A | 680 |
| 15 | Val d'Arcomie | 15108 | 068 | 0A | 681 |
| 15 | Val d'Arcomie | 15108 | 068 | 0A | 682 |
| 15 | Val d'Arcomie | 15108 | 068 | 0A | 683 |
| 15 | Val d'Arcomie | 15108 | 068 | 0A | 685 |
| 15 | Val d'Arcomie | 15108 | 068 | 0A | 700 |
| 15 | Val d'Arcomie | 15108 | 068 | 0A | 706 |
| 15 | Val d'Arcomie | 15108 | 068 | 0A | 713 |
| 15 | Val d'Arcomie | 15108 | 068 | 0A | 719 |
| 15 | Val d'Arcomie | 15108 | 068 | 0A | 720 |
| 15 | Val d'Arcomie | 15108 | 068 | 0A | 722 |
| 15 | Val d'Arcomie | 15108 | 068 | 0A | 724 |
| 15 | Val d'Arcomie | 15108 | 068 | 0A | 731 |
| 15 | Val d'Arcomie | 15108 | 068 | 0A | 734 |
| 15 | Val d'Arcomie | 15108 | 068 | 0A | 736 |
| 15 | Val d'Arcomie | 15108 | 068 | 0A | 743 |
| 15 | Val d'Arcomie | 15108 | 068 | 0A | 751 |
| 15 | Val d'Arcomie | 15108 | 068 | 0A | 752 |
| 15 | Val d'Arcomie | 15108 | 068 | 0A | 753 |
| 15 | Val d'Arcomie | 15108 | 068 | 0A | 754 |
| 15 | Val d'Arcomie | 15108 | 068 | 0A | 755 |
| 15 | Val d'Arcomie | 15108 | 068 | 0A | 760 |
| 15 | Val d'Arcomie | 15108 | 068 | 0A | 761 |
| 15 | Val d'Arcomie | 15108 | 068 | 0A | 762 |
| 15 | Val d'Arcomie | 15108 | 068 | 0A | 765 |
| 15 | Val d'Arcomie | 15108 | 068 | 0A | 766 |
| 15 | Val d'Arcomie | 15108 | 068 | 0A | 767 |
| 15 | Val d'Arcomie | 15108 | 068 | 0A | 768 |
| 15 | Val d'Arcomie | 15108 | 068 | 0B | 29 |
| 15 | Val d'Arcomie | 15108 | 068 | 0B | 31 |
| 15 | Val d'Arcomie | 15108 | 068 | 0B | 32 |
| 15 | Val d'Arcomie | 15108 | 068 | 0B | 33 |
| 15 | Val d'Arcomie | 15108 | 068 | 0B | 38 |
| 15 | Val d'Arcomie | 15108 | 068 | 0B | 41 |
| 15 | Val d'Arcomie | 15108 | 068 | 0B | 42 |
| 15 | Val d'Arcomie | 15108 | 068 | 0B | 46 |
| 15 | Val d'Arcomie | 15108 | 068 | 0B | 52 |
| 15 | Val d'Arcomie | 15108 | 068 | 0B | 534 |
| 15 | Val d'Arcomie | 15108 | 068 | 0D | 231 |
| 15 | Val d'Arcomie | 15108 | 068 | 0D | 232 |
| 15 | Val d'Arcomie | 15108 | 068 | 0D | 233 |
| 15 | Val d'Arcomie | 15108 | 068 | 0D | 234 |
| 15 | Val d'Arcomie | 15108 | 068 | 0D | 237 |
| 15 | Val d'Arcomie | 15108 | 068 | 0D | 239 |
| 15 | Val d'Arcomie | 15108 | 068 | 0D | 240 |
| 15 | Val d'Arcomie | 15108 | 068 | 0D | 241 |
| 15 | Val d'Arcomie | 15108 | 068 | 0D | 242 |
| 15 | Val d'Arcomie | 15108 | 068 | 0D | 243 |
| 15 | Val d'Arcomie | 15108 | 068 | 0D | 244 |
| 15 | Val d'Arcomie | 15108 | 068 | 0D | 245 |
| 15 | Val d'Arcomie | 15108 | 068 | 0D | 246 |
| 15 | Val d'Arcomie | 15108 | 068 | 0D | 252 |
| 15 | Val d'Arcomie | 15108 | 068 | 0D | 253 |
| 15 | Val d'Arcomie | 15108 | 068 | 0D | 254 |
| 15 | Val d'Arcomie | 15108 | 068 | 0D | 255 |
| 15 | Val d'Arcomie | 15108 | 068 | 0D | 256 |
| 15 | Val d'Arcomie | 15108 | 068 | 0D | 257 |
| 15 | Val d'Arcomie | 15108 | 068 | 0D | 373 |
| 15 | Val d'Arcomie | 15108 | 068 | 0D | 456 |
| 15 | Val d'Arcomie | 15108 | 068 | 0D | 457 |
| 15 | Val d'Arcomie | 15108 | 068 | 0D | 461 |
| 15 | Val d'Arcomie | 15108 | 068 | 0D | 463 |
| 15 | Val d'Arcomie | 15108 | 068 | 0D | 465 |
| 15 | Val d'Arcomie | 15108 | 068 | 0D | 466 |
| 15 | Val d'Arcomie | 15108 | 068 | 0D | 467 |
| 15 | Val d'Arcomie | 15108 | 068 | 0D | 468 |
| 15 | Val d'Arcomie | 15108 | 068 | 0E | 2 |
| 15 | Val d'Arcomie | 15108 | 068 | 0E | 3 |
| 15 | Val d'Arcomie | 15108 | 068 | 0E | 4 |
| 15 | Val d'Arcomie | 15108 | 068 | 0E | 5 |
| 15 | Val d'Arcomie | 15108 | 068 | 0E | 6 |
| 15 | Val d'Arcomie | 15108 | 068 | 0E | 7 |
| 15 | Val d'Arcomie | 15108 | 068 | 0E | 8 |
| 15 | Val d'Arcomie | 15108 | 068 | 0E | 9 |
| 15 | Val d'Arcomie | 15108 | 068 | 0E | 10 |
| 15 | Val d'Arcomie | 15108 | 068 | 0E | 11 |
| 15 | Val d'Arcomie | 15108 | 068 | 0E | 12 |
| 15 | Val d'Arcomie | 15108 | 068 | 0E | 13 |
| 15 | Val d'Arcomie | 15108 | 068 | 0E | 16 |
| 15 | Val d'Arcomie | 15108 | 068 | 0E | 77 |
| 15 | Val d'Arcomie | 15108 | 068 | 0E | 79 |
| 15 | Val d'Arcomie | 15108 | 068 | 0E | 80 |
| 15 | Val d'Arcomie | 15108 | 068 | 0E | 81 |
| 15 | Val d'Arcomie | 15108 | 068 | 0E | 82 |
| 15 | Val d'Arcomie | 15108 | 068 | 0E | 83 |

| Dept | Nom Commune | INSEE | Pre_Sect | SECTION | N° Parcelle |
|------|---------------|-------|----------|---------|-------------|
| 15 | Val d'Arcomie | 15108 | 068 | 0E | 84 |
| 15 | Val d'Arcomie | 15108 | 068 | 0E | 85 |
| 15 | Val d'Arcomie | 15108 | 068 | 0E | 86 |
| 15 | Val d'Arcomie | 15108 | 068 | 0E | 87 |
| 15 | Val d'Arcomie | 15108 | 068 | 0E | 88 |
| 15 | Val d'Arcomie | 15108 | 068 | 0E | 89 |
| 15 | Val d'Arcomie | 15108 | 068 | 0E | 90 |
| 15 | Val d'Arcomie | 15108 | 068 | 0E | 91 |
| 15 | Val d'Arcomie | 15108 | 068 | 0E | 97 |
| 15 | Val d'Arcomie | 15108 | 068 | 0E | 98 |
| 15 | Val d'Arcomie | 15108 | 068 | 0E | 99 |
| 15 | Val d'Arcomie | 15108 | 068 | 0E | 100 |
| 15 | Val d'Arcomie | 15108 | 068 | 0E | 101 |
| 15 | Val d'Arcomie | 15108 | 068 | 0E | 103 |
| 15 | Val d'Arcomie | 15108 | 068 | 0E | 104 |
| 15 | Val d'Arcomie | 15108 | 068 | 0E | 105 |
| 15 | Val d'Arcomie | 15108 | 068 | 0E | 106 |
| 15 | Val d'Arcomie | 15108 | 068 | 0E | 141 |
| 15 | Val d'Arcomie | 15108 | 068 | 0E | 147 |
| 15 | Val d'Arcomie | 15108 | 068 | 0E | 148 |
| 15 | Val d'Arcomie | 15108 | 068 | 0E | 149 |
| 15 | Val d'Arcomie | 15108 | 068 | 0E | 150 |
| 15 | Val d'Arcomie | 15108 | 068 | 0E | 151 |
| 15 | Val d'Arcomie | 15108 | 068 | 0E | 152 |
| 15 | Val d'Arcomie | 15108 | 068 | 0E | 154 |
| 15 | Val d'Arcomie | 15108 | 068 | 0E | 155 |
| 15 | Val d'Arcomie | 15108 | 068 | 0E | 156 |
| 15 | Val d'Arcomie | 15108 | 068 | 0E | 157 |
| 15 | Val d'Arcomie | 15108 | 068 | 0E | 158 |
| 15 | Val d'Arcomie | 15108 | 068 | 0E | 159 |
| 15 | Val d'Arcomie | 15108 | 068 | 0E | 160 |
| 15 | Val d'Arcomie | 15108 | 068 | 0E | 161 |
| 15 | Val d'Arcomie | 15108 | 068 | 0E | 162 |
| 15 | Val d'Arcomie | 15108 | 068 | 0E | 163 |
| 15 | Val d'Arcomie | 15108 | 068 | 0E | 164 |
| 15 | Val d'Arcomie | 15108 | 068 | 0E | 165 |
| 15 | Val d'Arcomie | 15108 | 068 | 0E | 166 |
| 15 | Val d'Arcomie | 15108 | 068 | 0E | 167 |
| 15 | Val d'Arcomie | 15108 | 068 | 0E | 168 |
| 15 | Val d'Arcomie | 15108 | 068 | 0E | 169 |
| 15 | Val d'Arcomie | 15108 | 068 | 0E | 170 |
| 15 | Val d'Arcomie | 15108 | 068 | 0E | 171 |
| 15 | Val d'Arcomie | 15108 | 068 | 0E | 172 |
| 15 | Val d'Arcomie | 15108 | 068 | 0E | 173 |
| 15 | Val d'Arcomie | 15108 | 068 | 0E | 174 |
| 15 | Val d'Arcomie | 15108 | 068 | 0E | 175 |
| 15 | Val d'Arcomie | 15108 | 068 | 0E | 176 |
| 15 | Val d'Arcomie | 15108 | 068 | 0E | 177 |
| 15 | Val d'Arcomie | 15108 | 068 | 0E | 178 |
| 15 | Val d'Arcomie | 15108 | 068 | 0E | 179 |
| 15 | Val d'Arcomie | 15108 | 068 | 0E | 196 |
| 15 | Val d'Arcomie | 15108 | 068 | 0E | 197 |
| 15 | Val d'Arcomie | 15108 | 068 | 0E | 199 |
| 15 | Val d'Arcomie | 15108 | 068 | 0E | 200 |
| 15 | Val d'Arcomie | 15108 | 068 | 0E | 201 |
| 15 | Val d'Arcomie | 15108 | 068 | 0E | 202 |
| 15 | Val d'Arcomie | 15108 | 068 | 0E | 203 |
| 15 | Val d'Arcomie | 15108 | 068 | 0E | 204 |
| 15 | Val d'Arcomie | 15108 | 068 | 0E | 205 |
| 15 | Val d'Arcomie | 15108 | 068 | 0E | 206 |
| 15 | Val d'Arcomie | 15108 | 068 | 0E | 207 |
| 15 | Val d'Arcomie | 15108 | 068 | 0E | 208 |
| 15 | Val d'Arcomie | 15108 | 068 | 0E | 209 |
| 15 | Val d'Arcomie | 15108 | 068 | 0E | 210 |
| 15 | Val d'Arcomie | 15108 | 068 | 0E | 211 |
| 15 | Val d'Arcomie | 15108 | 068 | 0E | 212 |
| 15 | Val d'Arcomie | 15108 | 068 | 0E | 213 |
| 15 | Val d'Arcomie | 15108 | 068 | 0E | 214 |
| 15 | Val d'Arcomie | 15108 | 068 | 0E | 215 |
| 15 | Val d'Arcomie | 15108 | 068 | 0E | 216 |
| 15 | Val d'Arcomie | 15108 | 068 | 0E | 217 |
| 15 | Val d'Arcomie | 15108 | 068 | 0E | 228 |
| 15 | Val d'Arcomie | 15108 | 068 | 0E | 229 |
| 15 | Val d'Arcomie | 15108 | 068 | 0E | 230 |
| 15 | Val d'Arcomie | 15108 | 068 | 0E | 231 |
| 15 | Val d'Arcomie | 15108 | 068 | 0E | 232 |
| 15 | Val d'Arcomie | 15108 | 068 | 0E | 233 |
| 15 | Val d'Arcomie | 15108 | 068 | 0E | 234 |
| 15 | Val d'Arcomie | 15108 | 068 | 0E | 235 |
| 15 | Val d'Arcomie | 15108 | 068 | 0E | 236 |
| 15 | Val d'Arcomie | 15108 | 068 | 0E | 237 |
| 15 | Val d'Arcomie | 15108 | 068 | 0E | 238 |
| 15 | Val d'Arcomie | 15108 | 068 | 0E | 240 |
| 15 | Val d'Arcomie | 15108 | 068 | 0E | 241 |
| 15 | Val d'Arcomie | 15108 | 068 | 0E | 242 |
| 15 | Val d'Arcomie | 15108 | 068 | 0E | 243 |
| 15 | Val d'Arcomie | 15108 | 068 | 0E | 244 |

| Dept | Nom Commune | INSEE | Pre_Sect | SECTION | N° Parcelle |
|------|---------------|-------|----------|---------|-------------|
| 15 | Val d'Arcomie | 15108 | 068 | 0E | 245 |
| 15 | Val d'Arcomie | 15108 | 068 | 0E | 246 |
| 15 | Val d'Arcomie | 15108 | 068 | 0E | 247 |
| 15 | Val d'Arcomie | 15108 | 068 | 0E | 248 |
| 15 | Val d'Arcomie | 15108 | 068 | 0E | 249 |
| 15 | Val d'Arcomie | 15108 | 068 | 0E | 250 |
| 15 | Val d'Arcomie | 15108 | 068 | 0E | 251 |
| 15 | Val d'Arcomie | 15108 | 068 | 0E | 252 |
| 15 | Val d'Arcomie | 15108 | 068 | 0E | 253 |
| 15 | Val d'Arcomie | 15108 | 068 | 0E | 254 |
| 15 | Val d'Arcomie | 15108 | 068 | 0E | 255 |
| 15 | Val d'Arcomie | 15108 | 068 | 0E | 256 |
| 15 | Val d'Arcomie | 15108 | 068 | 0E | 257 |
| 15 | Val d'Arcomie | 15108 | 068 | 0E | 258 |
| 15 | Val d'Arcomie | 15108 | 068 | 0E | 259 |
| 15 | Val d'Arcomie | 15108 | 068 | 0E | 260 |
| 15 | Val d'Arcomie | 15108 | 068 | 0E | 261 |
| 15 | Val d'Arcomie | 15108 | 068 | 0E | 262 |
| 15 | Val d'Arcomie | 15108 | 068 | 0E | 263 |
| 15 | Val d'Arcomie | 15108 | 068 | 0E | 264 |
| 15 | Val d'Arcomie | 15108 | 068 | 0E | 265 |
| 15 | Val d'Arcomie | 15108 | 068 | 0E | 266 |
| 15 | Val d'Arcomie | 15108 | 068 | 0E | 267 |
| 15 | Val d'Arcomie | 15108 | 068 | 0E | 268 |
| 15 | Val d'Arcomie | 15108 | 068 | 0E | 269 |
| 15 | Val d'Arcomie | 15108 | 068 | 0E | 270 |
| 15 | Val d'Arcomie | 15108 | 068 | 0E | 271 |
| 15 | Val d'Arcomie | 15108 | 068 | 0E | 272 |
| 15 | Val d'Arcomie | 15108 | 068 | 0E | 273 |
| 15 | Val d'Arcomie | 15108 | 068 | 0E | 274 |
| 15 | Val d'Arcomie | 15108 | 068 | 0E | 275 |
| 15 | Val d'Arcomie | 15108 | 068 | 0E | 276 |
| 15 | Val d'Arcomie | 15108 | 068 | 0E | 277 |
| 15 | Val d'Arcomie | 15108 | 068 | 0E | 278 |
| 15 | Val d'Arcomie | 15108 | 068 | 0E | 279 |
| 15 | Val d'Arcomie | 15108 | 068 | 0E | 280 |
| 15 | Val d'Arcomie | 15108 | 068 | 0E | 281 |
| 15 | Val d'Arcomie | 15108 | 068 | 0E | 282 |
| 15 | Val d'Arcomie | 15108 | 068 | 0E | 283 |
| 15 | Val d'Arcomie | 15108 | 068 | 0E | 284 |
| 15 | Val d'Arcomie | 15108 | 068 | 0E | 285 |
| 15 | Val d'Arcomie | 15108 | 068 | 0E | 286 |
| 15 | Val d'Arcomie | 15108 | 068 | 0E | 287 |
| 15 | Val d'Arcomie | 15108 | 068 | 0E | 288 |
| 15 | Val d'Arcomie | 15108 | 068 | 0E | 289 |
| 15 | Val d'Arcomie | 15108 | 068 | 0E | 290 |
| 15 | Val d'Arcomie | 15108 | 068 | 0E | 291 |
| 15 | Val d'Arcomie | 15108 | 068 | 0E | 292 |
| 15 | Val d'Arcomie | 15108 | 068 | 0E | 293 |
| 15 | Val d'Arcomie | 15108 | 068 | 0E | 294 |
| 15 | Val d'Arcomie | 15108 | 068 | 0E | 295 |
| 15 | Val d'Arcomie | 15108 | 068 | 0E | 296 |
| 15 | Val d'Arcomie | 15108 | 068 | 0E | 297 |
| 15 | Val d'Arcomie | 15108 | 068 | 0E | 298 |
| 15 | Val d'Arcomie | 15108 | 068 | 0E | 299 |
| 15 | Val d'Arcomie | 15108 | 068 | 0E | 300 |
| 15 | Val d'Arcomie | 15108 | 068 | 0E | 301 |
| 15 | Val d'Arcomie | 15108 | 068 | 0E | 302 |
| 15 | Val d'Arcomie | 15108 | 068 | 0E | 303 |
| 15 | Val d'Arcomie | 15108 | 068 | 0E | 304 |
| 15 | Val d'Arcomie | 15108 | 068 | 0E | 305 |
| 15 | Val d'Arcomie | 15108 | 068 | 0E | 306 |
| 15 | Val d'Arcomie | 15108 | 068 | 0E | 307 |
| 15 | Val d'Arcomie | 15108 | 068 | 0E | 308 |
| 15 | Val d'Arcomie | 15108 | 068 | 0E | 309 |
| 15 | Val d'Arcomie | 15108 | 068 | 0E | 310 |
| 15 | Val d'Arcomie | 15108 | 068 | 0E | 311 |
| 15 | Val d'Arcomie | 15108 | 068 | 0E | 312 |
| 15 | Val d'Arcomie | 15108 | 068 | 0E | 313 |
| 15 | Val d'Arcomie | 15108 | 068 | 0E | 314 |
| 15 | Val d'Arcomie | 15108 | 068 | 0E | 315 |
| 15 | Val d'Arcomie | 15108 | 068 | 0E | 316 |
| 15 | Val d'Arcomie | 15108 | 068 | 0E | 317 |
| 15 | Val d'Arcomie | 15108 | 068 | 0E | 318 |
| 15 | Val d'Arcomie | 15108 | 068 | 0E | 319 |
| 15 | Val d'Arcomie | 15108 | 068 | 0E | 320 |
| 15 | Val d'Arcomie | 15108 | 068 | 0E | 321 |
| 15 | Val d'Arcomie | 15108 | 068 | 0E | 322 |
| 15 | Val d'Arcomie | 15108 | 068 | 0E | 323 |
| 15 | Val d'Arcomie | 15108 | 068 | 0E | 324 |
| 15 | Val d'Arcomie | 15108 | 068 | 0E | 325 |
| 15 | Val d'Arcomie | 15108 | 068 | 0E | 326 |
| 15 | Val d'Arcomie | 15108 | 068 | 0E | 327 |
| 15 | Val d'Arcomie | 15108 | 068 | 0E | 328 |
| 15 | Val d'Arcomie | 15108 | 068 | 0E | 329 |
| 15 | Val d'Arcomie | 15108 | 068 | 0E | 330 |
| 15 | Val d'Arcomie | 15108 | 068 | 0E | 331 |

| Dept | Nom Commune | INSEE | Pre_Sect | SECTION | N° Parcelle |
|------|---------------|-------|----------|---------|-------------|
| 15 | Val d'Arcomie | 15108 | 068 | 0E | 332 |
| 15 | Val d'Arcomie | 15108 | 068 | 0E | 333 |
| 15 | Val d'Arcomie | 15108 | 068 | 0E | 334 |
| 15 | Val d'Arcomie | 15108 | 068 | 0E | 335 |
| 15 | Val d'Arcomie | 15108 | 068 | 0E | 336 |
| 15 | Val d'Arcomie | 15108 | 068 | 0E | 337 |
| 15 | Val d'Arcomie | 15108 | 068 | 0E | 338 |
| 15 | Val d'Arcomie | 15108 | 068 | 0E | 339 |
| 15 | Val d'Arcomie | 15108 | 068 | 0E | 340 |
| 15 | Val d'Arcomie | 15108 | 068 | 0E | 341 |
| 15 | Val d'Arcomie | 15108 | 068 | 0E | 342 |
| 15 | Val d'Arcomie | 15108 | 068 | 0E | 343 |
| 15 | Val d'Arcomie | 15108 | 068 | 0E | 344 |
| 15 | Val d'Arcomie | 15108 | 068 | 0E | 345 |
| 15 | Val d'Arcomie | 15108 | 068 | 0E | 346 |
| 15 | Val d'Arcomie | 15108 | 068 | 0E | 347 |
| 15 | Val d'Arcomie | 15108 | 068 | 0E | 348 |
| 15 | Val d'Arcomie | 15108 | 068 | 0E | 349 |
| 15 | Val d'Arcomie | 15108 | 068 | 0E | 350 |
| 15 | Val d'Arcomie | 15108 | 068 | 0E | 351 |
| 15 | Val d'Arcomie | 15108 | 068 | 0E | 352 |
| 15 | Val d'Arcomie | 15108 | 068 | 0E | 353 |
| 15 | Val d'Arcomie | 15108 | 068 | 0E | 354 |
| 15 | Val d'Arcomie | 15108 | 068 | 0E | 355 |
| 15 | Val d'Arcomie | 15108 | 068 | 0E | 356 |
| 15 | Val d'Arcomie | 15108 | 068 | 0E | 357 |
| 15 | Val d'Arcomie | 15108 | 068 | 0E | 358 |
| 15 | Val d'Arcomie | 15108 | 068 | 0E | 359 |
| 15 | Val d'Arcomie | 15108 | 068 | 0E | 360 |
| 15 | Val d'Arcomie | 15108 | 068 | 0E | 361 |
| 15 | Val d'Arcomie | 15108 | 068 | 0E | 362 |
| 15 | Val d'Arcomie | 15108 | 068 | 0E | 363 |
| 15 | Val d'Arcomie | 15108 | 068 | 0E | 364 |
| 15 | Val d'Arcomie | 15108 | 068 | 0E | 365 |
| 15 | Val d'Arcomie | 15108 | 068 | 0E | 366 |
| 15 | Val d'Arcomie | 15108 | 068 | 0E | 367 |
| 15 | Val d'Arcomie | 15108 | 068 | 0E | 368 |
| 15 | Val d'Arcomie | 15108 | 068 | 0E | 369 |
| 15 | Val d'Arcomie | 15108 | 068 | 0E | 370 |
| 15 | Val d'Arcomie | 15108 | 068 | 0E | 371 |
| 15 | Val d'Arcomie | 15108 | 068 | 0E | 372 |
| 15 | Val d'Arcomie | 15108 | 068 | 0E | 373 |
| 15 | Val d'Arcomie | 15108 | 068 | 0E | 374 |
| 15 | Val d'Arcomie | 15108 | 068 | 0E | 375 |
| 15 | Val d'Arcomie | 15108 | 068 | 0E | 376 |
| 15 | Val d'Arcomie | 15108 | 068 | 0E | 377 |
| 15 | Val d'Arcomie | 15108 | 068 | 0E | 378 |
| 15 | Val d'Arcomie | 15108 | 068 | 0E | 379 |
| 15 | Val d'Arcomie | 15108 | 068 | 0E | 380 |
| 15 | Val d'Arcomie | 15108 | 068 | 0E | 381 |
| 15 | Val d'Arcomie | 15108 | 068 | 0E | 382 |
| 15 | Val d'Arcomie | 15108 | 068 | 0E | 383 |
| 15 | Val d'Arcomie | 15108 | 068 | 0E | 384 |
| 15 | Val d'Arcomie | 15108 | 068 | 0E | 385 |
| 15 | Val d'Arcomie | 15108 | 068 | 0E | 387 |
| 15 | Val d'Arcomie | 15108 | 068 | 0E | 388 |
| 15 | Val d'Arcomie | 15108 | 068 | 0E | 389 |
| 15 | Val d'Arcomie | 15108 | 068 | 0E | 391 |
| 15 | Val d'Arcomie | 15108 | 068 | 0E | 392 |
| 15 | Val d'Arcomie | 15108 | 068 | 0E | 393 |
| 15 | Val d'Arcomie | 15108 | 068 | 0E | 396 |
| 15 | Val d'Arcomie | 15108 | 068 | 0E | 397 |
| 15 | Val d'Arcomie | 15108 | 068 | 0E | 398 |
| 15 | Val d'Arcomie | 15108 | 068 | 0E | 399 |
| 15 | Val d'Arcomie | 15108 | 068 | 0E | 405 |
| 15 | Val d'Arcomie | 15108 | 068 | 0E | 406 |
| 15 | Val d'Arcomie | 15108 | 068 | 0E | 407 |
| 15 | Val d'Arcomie | 15108 | 068 | 0F | 1 |
| 15 | Val d'Arcomie | 15108 | 068 | 0F | 2 |
| 15 | Val d'Arcomie | 15108 | 068 | 0F | 3 |
| 15 | Val d'Arcomie | 15108 | 068 | 0F | 4 |
| 15 | Val d'Arcomie | 15108 | 068 | 0F | 5 |
| 15 | Val d'Arcomie | 15108 | 068 | 0F | 6 |
| 15 | Val d'Arcomie | 15108 | 068 | 0F | 7 |
| 15 | Val d'Arcomie | 15108 | 068 | 0F | 8 |
| 15 | Val d'Arcomie | 15108 | 068 | 0F | 9 |
| 15 | Val d'Arcomie | 15108 | 068 | 0F | 10 |
| 15 | Val d'Arcomie | 15108 | 068 | 0F | 11 |
| 15 | Val d'Arcomie | 15108 | 068 | 0F | 12 |
| 15 | Val d'Arcomie | 15108 | 068 | 0F | 13 |
| 15 | Val d'Arcomie | 15108 | 068 | 0F | 14 |
| 15 | Val d'Arcomie | 15108 | 068 | 0F | 15 |
| 15 | Val d'Arcomie | 15108 | 068 | 0F | 16 |
| 15 | Val d'Arcomie | 15108 | 068 | 0F | 17 |
| 15 | Val d'Arcomie | 15108 | 068 | 0F | 18 |
| 15 | Val d'Arcomie | 15108 | 068 | 0F | 19 |
| 15 | Val d'Arcomie | 15108 | 068 | 0F | 20 |

| Dept | Nom Commune | INSEE | Pre_Sect | SECTION | N° Parcelle |
|------|---------------|-------|----------|---------|-------------|
| 15 | Val d'Arcomie | 15108 | 068 | 0F | 21 |
| 15 | Val d'Arcomie | 15108 | 068 | 0F | 22 |
| 15 | Val d'Arcomie | 15108 | 068 | 0F | 23 |
| 15 | Val d'Arcomie | 15108 | 068 | 0F | 24 |
| 15 | Val d'Arcomie | 15108 | 068 | 0F | 25 |
| 15 | Val d'Arcomie | 15108 | 068 | 0F | 26 |
| 15 | Val d'Arcomie | 15108 | 068 | 0F | 27 |
| 15 | Val d'Arcomie | 15108 | 068 | 0F | 28 |
| 15 | Val d'Arcomie | 15108 | 068 | 0F | 29 |
| 15 | Val d'Arcomie | 15108 | 068 | 0F | 30 |
| 15 | Val d'Arcomie | 15108 | 068 | 0F | 31 |
| 15 | Val d'Arcomie | 15108 | 068 | 0F | 32 |
| 15 | Val d'Arcomie | 15108 | 068 | 0F | 33 |
| 15 | Val d'Arcomie | 15108 | 068 | 0F | 34 |
| 15 | Val d'Arcomie | 15108 | 068 | 0F | 35 |
| 15 | Val d'Arcomie | 15108 | 068 | 0F | 36 |
| 15 | Val d'Arcomie | 15108 | 068 | 0F | 37 |
| 15 | Val d'Arcomie | 15108 | 068 | 0F | 38 |
| 15 | Val d'Arcomie | 15108 | 068 | 0F | 39 |
| 15 | Val d'Arcomie | 15108 | 068 | 0F | 40 |
| 15 | Val d'Arcomie | 15108 | 068 | 0F | 41 |
| 15 | Val d'Arcomie | 15108 | 068 | 0F | 42 |
| 15 | Val d'Arcomie | 15108 | 068 | 0F | 43 |
| 15 | Val d'Arcomie | 15108 | 068 | 0F | 44 |
| 15 | Val d'Arcomie | 15108 | 068 | 0F | 45 |
| 15 | Val d'Arcomie | 15108 | 068 | 0F | 46 |
| 15 | Val d'Arcomie | 15108 | 068 | 0F | 47 |
| 15 | Val d'Arcomie | 15108 | 068 | 0F | 48 |
| 15 | Val d'Arcomie | 15108 | 068 | 0F | 49 |
| 15 | Val d'Arcomie | 15108 | 068 | 0F | 50 |
| 15 | Val d'Arcomie | 15108 | 068 | 0F | 51 |
| 15 | Val d'Arcomie | 15108 | 068 | 0F | 52 |
| 15 | Val d'Arcomie | 15108 | 068 | 0F | 53 |
| 15 | Val d'Arcomie | 15108 | 068 | 0F | 54 |
| 15 | Val d'Arcomie | 15108 | 068 | 0F | 55 |
| 15 | Val d'Arcomie | 15108 | 068 | 0F | 56 |
| 15 | Val d'Arcomie | 15108 | 068 | 0F | 57 |
| 15 | Val d'Arcomie | 15108 | 068 | 0F | 58 |
| 15 | Val d'Arcomie | 15108 | 068 | 0F | 59 |
| 15 | Val d'Arcomie | 15108 | 068 | 0F | 60 |
| 15 | Val d'Arcomie | 15108 | 068 | 0F | 61 |
| 15 | Val d'Arcomie | 15108 | 068 | 0F | 62 |
| 15 | Val d'Arcomie | 15108 | 068 | 0F | 63 |
| 15 | Val d'Arcomie | 15108 | 068 | 0F | 64 |
| 15 | Val d'Arcomie | 15108 | 068 | 0F | 65 |
| 15 | Val d'Arcomie | 15108 | 068 | 0F | 66 |
| 15 | Val d'Arcomie | 15108 | 068 | 0F | 67 |
| 15 | Val d'Arcomie | 15108 | 068 | 0F | 68 |
| 15 | Val d'Arcomie | 15108 | 068 | 0F | 69 |
| 15 | Val d'Arcomie | 15108 | 068 | 0F | 70 |
| 15 | Val d'Arcomie | 15108 | 068 | 0F | 71 |
| 15 | Val d'Arcomie | 15108 | 068 | 0F | 72 |
| 15 | Val d'Arcomie | 15108 | 068 | 0F | 73 |
| 15 | Val d'Arcomie | 15108 | 068 | 0F | 74 |
| 15 | Val d'Arcomie | 15108 | 068 | 0F | 75 |
| 15 | Val d'Arcomie | 15108 | 068 | 0F | 76 |
| 15 | Val d'Arcomie | 15108 | 068 | 0F | 77 |
| 15 | Val d'Arcomie | 15108 | 068 | 0F | 78 |
| 15 | Val d'Arcomie | 15108 | 068 | 0F | 79 |
| 15 | Val d'Arcomie | 15108 | 068 | 0F | 80 |
| 15 | Val d'Arcomie | 15108 | 068 | 0F | 81 |
| 15 | Val d'Arcomie | 15108 | 068 | 0F | 82 |
| 15 | Val d'Arcomie | 15108 | 068 | 0F | 83 |
| 15 | Val d'Arcomie | 15108 | 068 | 0F | 84 |
| 15 | Val d'Arcomie | 15108 | 068 | 0F | 85 |
| 15 | Val d'Arcomie | 15108 | 068 | 0F | 86 |
| 15 | Val d'Arcomie | 15108 | 068 | 0F | 87 |
| 15 | Val d'Arcomie | 15108 | 068 | 0F | 88 |
| 15 | Val d'Arcomie | 15108 | 068 | 0F | 89 |
| 15 | Val d'Arcomie | 15108 | 068 | 0F | 90 |
| 15 | Val d'Arcomie | 15108 | 068 | 0F | 91 |
| 15 | Val d'Arcomie | 15108 | 068 | 0F | 92 |
| 15 | Val d'Arcomie | 15108 | 068 | 0F | 93 |
| 15 | Val d'Arcomie | 15108 | 068 | 0F | 94 |
| 15 | Val d'Arcomie | 15108 | 068 | 0F | 95 |
| 15 | Val d'Arcomie | 15108 | 068 | 0F | 96 |
| 15 | Val d'Arcomie | 15108 | 068 | 0F | 97 |
| 15 | Val d'Arcomie | 15108 | 068 | 0F | 98 |
| 15 | Val d'Arcomie | 15108 | 068 | 0F | 99 |
| 15 | Val d'Arcomie | 15108 | 068 | 0F | 100 |
| 15 | Val d'Arcomie | 15108 | 068 | 0F | 101 |
| 15 | Val d'Arcomie | 15108 | 068 | 0F | 102 |
| 15 | Val d'Arcomie | 15108 | 068 | 0F | 103 |
| 15 | Val d'Arcomie | 15108 | 068 | 0F | 104 |
| 15 | Val d'Arcomie | 15108 | 068 | 0F | 105 |
| 15 | Val d'Arcomie | 15108 | 068 | 0F | 106 |
| 15 | Val d'Arcomie | 15108 | 068 | 0F | 107 |

| Dept | Nom Commune | INSEE | Pre_Sect | SECTION | N° Parcelle |
|------|---------------|-------|----------|---------|-------------|
| 15 | Val d'Arcomie | 15108 | 068 | 0F | 108 |
| 15 | Val d'Arcomie | 15108 | 068 | 0F | 109 |
| 15 | Val d'Arcomie | 15108 | 068 | 0F | 110 |
| 15 | Val d'Arcomie | 15108 | 068 | 0F | 111 |
| 15 | Val d'Arcomie | 15108 | 068 | 0F | 112 |
| 15 | Val d'Arcomie | 15108 | 068 | 0F | 113 |
| 15 | Val d'Arcomie | 15108 | 068 | 0F | 114 |
| 15 | Val d'Arcomie | 15108 | 068 | 0F | 115 |
| 15 | Val d'Arcomie | 15108 | 068 | 0F | 116 |
| 15 | Val d'Arcomie | 15108 | 068 | 0F | 117 |
| 15 | Val d'Arcomie | 15108 | 068 | 0F | 118 |
| 15 | Val d'Arcomie | 15108 | 068 | 0F | 119 |
| 15 | Val d'Arcomie | 15108 | 068 | 0F | 120 |
| 15 | Val d'Arcomie | 15108 | 068 | 0F | 121 |
| 15 | Val d'Arcomie | 15108 | 068 | 0F | 122 |
| 15 | Val d'Arcomie | 15108 | 068 | 0F | 123 |
| 15 | Val d'Arcomie | 15108 | 068 | 0F | 124 |
| 15 | Val d'Arcomie | 15108 | 068 | 0F | 125 |
| 15 | Val d'Arcomie | 15108 | 068 | 0F | 126 |
| 15 | Val d'Arcomie | 15108 | 068 | 0F | 127 |
| 15 | Val d'Arcomie | 15108 | 068 | 0F | 128 |
| 15 | Val d'Arcomie | 15108 | 068 | 0F | 129 |
| 15 | Val d'Arcomie | 15108 | 068 | 0F | 130 |
| 15 | Val d'Arcomie | 15108 | 068 | 0F | 131 |
| 15 | Val d'Arcomie | 15108 | 068 | 0F | 132 |
| 15 | Val d'Arcomie | 15108 | 068 | 0F | 133 |
| 15 | Val d'Arcomie | 15108 | 068 | 0F | 134 |
| 15 | Val d'Arcomie | 15108 | 068 | 0F | 135 |
| 15 | Val d'Arcomie | 15108 | 068 | 0F | 136 |
| 15 | Val d'Arcomie | 15108 | 068 | 0F | 137 |
| 15 | Val d'Arcomie | 15108 | 068 | 0F | 138 |
| 15 | Val d'Arcomie | 15108 | 068 | 0F | 139 |
| 15 | Val d'Arcomie | 15108 | 068 | 0F | 140 |
| 15 | Val d'Arcomie | 15108 | 068 | 0F | 141 |
| 15 | Val d'Arcomie | 15108 | 068 | 0F | 142 |
| 15 | Val d'Arcomie | 15108 | 068 | 0F | 143 |
| 15 | Val d'Arcomie | 15108 | 068 | 0F | 144 |
| 15 | Val d'Arcomie | 15108 | 068 | 0F | 145 |
| 15 | Val d'Arcomie | 15108 | 068 | 0F | 146 |
| 15 | Val d'Arcomie | 15108 | 068 | 0F | 147 |
| 15 | Val d'Arcomie | 15108 | 068 | 0F | 148 |
| 15 | Val d'Arcomie | 15108 | 068 | 0F | 149 |
| 15 | Val d'Arcomie | 15108 | 068 | 0F | 150 |
| 15 | Val d'Arcomie | 15108 | 068 | 0F | 151 |
| 15 | Val d'Arcomie | 15108 | 068 | 0F | 152 |
| 15 | Val d'Arcomie | 15108 | 068 | 0F | 153 |
| 15 | Val d'Arcomie | 15108 | 068 | 0F | 154 |
| 15 | Val d'Arcomie | 15108 | 068 | 0F | 155 |
| 15 | Val d'Arcomie | 15108 | 068 | 0F | 156 |
| 15 | Val d'Arcomie | 15108 | 068 | 0F | 157 |
| 15 | Val d'Arcomie | 15108 | 068 | 0F | 158 |
| 15 | Val d'Arcomie | 15108 | 068 | 0F | 159 |
| 15 | Val d'Arcomie | 15108 | 068 | 0F | 160 |
| 15 | Val d'Arcomie | 15108 | 068 | 0F | 161 |
| 15 | Val d'Arcomie | 15108 | 068 | 0F | 162 |
| 15 | Val d'Arcomie | 15108 | 068 | 0F | 163 |
| 15 | Val d'Arcomie | 15108 | 068 | 0F | 164 |
| 15 | Val d'Arcomie | 15108 | 068 | 0F | 165 |
| 15 | Val d'Arcomie | 15108 | 068 | 0F | 166 |
| 15 | Val d'Arcomie | 15108 | 068 | 0F | 167 |
| 15 | Val d'Arcomie | 15108 | 068 | 0F | 168 |
| 15 | Val d'Arcomie | 15108 | 068 | 0F | 169 |
| 15 | Val d'Arcomie | 15108 | 068 | 0F | 170 |
| 15 | Val d'Arcomie | 15108 | 068 | 0F | 171 |
| 15 | Val d'Arcomie | 15108 | 068 | 0F | 172 |
| 15 | Val d'Arcomie | 15108 | 068 | 0F | 173 |
| 15 | Val d'Arcomie | 15108 | 068 | 0F | 174 |
| 15 | Val d'Arcomie | 15108 | 068 | 0F | 175 |
| 15 | Val d'Arcomie | 15108 | 068 | 0F | 176 |
| 15 | Val d'Arcomie | 15108 | 068 | 0F | 177 |
| 15 | Val d'Arcomie | 15108 | 068 | 0F | 178 |
| 15 | Val d'Arcomie | 15108 | 068 | 0F | 179 |
| 15 | Val d'Arcomie | 15108 | 068 | 0F | 180 |
| 15 | Val d'Arcomie | 15108 | 068 | 0F | 181 |
| 15 | Val d'Arcomie | 15108 | 068 | 0F | 182 |
| 15 | Val d'Arcomie | 15108 | 068 | 0F | 183 |
| 15 | Val d'Arcomie | 15108 | 068 | 0F | 184 |
| 15 | Val d'Arcomie | 15108 | 068 | 0F | 185 |
| 15 | Val d'Arcomie | 15108 | 068 | 0F | 186 |
| 15 | Val d'Arcomie | 15108 | 068 | 0F | 187 |
| 15 | Val d'Arcomie | 15108 | 068 | 0F | 188 |
| 15 | Val d'Arcomie | 15108 | 068 | 0F | 189 |
| 15 | Val d'Arcomie | 15108 | 068 | 0F | 190 |
| 15 | Val d'Arcomie | 15108 | 068 | 0F | 191 |
| 15 | Val d'Arcomie | 15108 | 068 | 0F | 192 |
| 15 | Val d'Arcomie | 15108 | 068 | 0F | 193 |
| 15 | Val d'Arcomie | 15108 | 068 | 0F | 194 |

| Dept | Nom Commune | INSEE | Pre_Sect | SECTION | N° Parcelle |
|------|---------------|-------|----------|---------|-------------|
| 15 | Val d'Arcomie | 15108 | 068 | 0F | 195 |
| 15 | Val d'Arcomie | 15108 | 068 | 0F | 196 |
| 15 | Val d'Arcomie | 15108 | 068 | 0F | 197 |
| 15 | Val d'Arcomie | 15108 | 068 | 0F | 198 |
| 15 | Val d'Arcomie | 15108 | 068 | 0F | 199 |
| 15 | Val d'Arcomie | 15108 | 068 | 0F | 200 |
| 15 | Val d'Arcomie | 15108 | 068 | 0F | 201 |
| 15 | Val d'Arcomie | 15108 | 068 | 0F | 202 |
| 15 | Val d'Arcomie | 15108 | 068 | 0F | 203 |
| 15 | Val d'Arcomie | 15108 | 068 | 0F | 204 |
| 15 | Val d'Arcomie | 15108 | 068 | 0F | 205 |
| 15 | Val d'Arcomie | 15108 | 068 | 0F | 206 |
| 15 | Val d'Arcomie | 15108 | 068 | 0F | 207 |
| 15 | Val d'Arcomie | 15108 | 068 | 0F | 208 |
| 15 | Val d'Arcomie | 15108 | 068 | 0F | 209 |
| 15 | Val d'Arcomie | 15108 | 068 | 0F | 210 |
| 15 | Val d'Arcomie | 15108 | 068 | 0F | 211 |
| 15 | Val d'Arcomie | 15108 | 068 | 0F | 212 |
| 15 | Val d'Arcomie | 15108 | 068 | 0F | 213 |
| 15 | Val d'Arcomie | 15108 | 068 | 0F | 214 |
| 15 | Val d'Arcomie | 15108 | 068 | 0F | 215 |
| 15 | Val d'Arcomie | 15108 | 068 | 0F | 216 |
| 15 | Val d'Arcomie | 15108 | 068 | 0F | 217 |
| 15 | Val d'Arcomie | 15108 | 068 | 0F | 218 |
| 15 | Val d'Arcomie | 15108 | 068 | 0F | 219 |
| 15 | Val d'Arcomie | 15108 | 068 | 0F | 220 |
| 15 | Val d'Arcomie | 15108 | 068 | 0F | 221 |
| 15 | Val d'Arcomie | 15108 | 068 | 0F | 222 |
| 15 | Val d'Arcomie | 15108 | 068 | 0F | 223 |
| 15 | Val d'Arcomie | 15108 | 068 | 0F | 224 |
| 15 | Val d'Arcomie | 15108 | 068 | 0F | 225 |
| 15 | Val d'Arcomie | 15108 | 068 | 0F | 226 |
| 15 | Val d'Arcomie | 15108 | 068 | 0F | 227 |
| 15 | Val d'Arcomie | 15108 | 068 | 0F | 228 |
| 15 | Val d'Arcomie | 15108 | 068 | 0F | 229 |
| 15 | Val d'Arcomie | 15108 | 068 | 0F | 230 |
| 15 | Val d'Arcomie | 15108 | 068 | 0F | 231 |
| 15 | Val d'Arcomie | 15108 | 068 | 0F | 232 |
| 15 | Val d'Arcomie | 15108 | 068 | 0F | 233 |
| 15 | Val d'Arcomie | 15108 | 068 | 0F | 234 |
| 15 | Val d'Arcomie | 15108 | 068 | 0F | 235 |
| 15 | Val d'Arcomie | 15108 | 068 | 0F | 236 |
| 15 | Val d'Arcomie | 15108 | 068 | 0F | 237 |
| 15 | Val d'Arcomie | 15108 | 068 | 0F | 238 |
| 15 | Val d'Arcomie | 15108 | 068 | 0F | 239 |
| 15 | Val d'Arcomie | 15108 | 068 | 0F | 240 |
| 15 | Val d'Arcomie | 15108 | 068 | 0F | 241 |
| 15 | Val d'Arcomie | 15108 | 068 | 0F | 242 |
| 15 | Val d'Arcomie | 15108 | 068 | 0F | 243 |
| 15 | Val d'Arcomie | 15108 | 068 | 0F | 244 |
| 15 | Val d'Arcomie | 15108 | 068 | 0F | 245 |
| 15 | Val d'Arcomie | 15108 | 068 | 0F | 246 |
| 15 | Val d'Arcomie | 15108 | 068 | 0F | 247 |
| 15 | Val d'Arcomie | 15108 | 068 | 0F | 248 |
| 15 | Val d'Arcomie | 15108 | 068 | 0F | 249 |
| 15 | Val d'Arcomie | 15108 | 068 | 0F | 250 |
| 15 | Val d'Arcomie | 15108 | 068 | 0F | 251 |
| 15 | Val d'Arcomie | 15108 | 068 | 0F | 252 |
| 15 | Val d'Arcomie | 15108 | 068 | 0F | 253 |
| 15 | Val d'Arcomie | 15108 | 068 | 0F | 254 |
| 15 | Val d'Arcomie | 15108 | 068 | 0F | 255 |
| 15 | Val d'Arcomie | 15108 | 068 | 0F | 256 |
| 15 | Val d'Arcomie | 15108 | 068 | 0F | 257 |
| 15 | Val d'Arcomie | 15108 | 068 | 0F | 258 |
| 15 | Val d'Arcomie | 15108 | 068 | 0F | 259 |
| 15 | Val d'Arcomie | 15108 | 068 | 0F | 260 |
| 15 | Val d'Arcomie | 15108 | 068 | 0F | 261 |
| 15 | Val d'Arcomie | 15108 | 068 | 0F | 262 |
| 15 | Val d'Arcomie | 15108 | 068 | 0F | 265 |
| 15 | Val d'Arcomie | 15108 | 068 | 0F | 266 |
| 15 | Val d'Arcomie | 15108 | 068 | 0F | 267 |
| 15 | Val d'Arcomie | 15108 | 068 | 0F | 268 |
| 15 | Val d'Arcomie | 15108 | 068 | 0F | 269 |
| 15 | Val d'Arcomie | 15108 | 068 | 0F | 270 |
| 15 | Val d'Arcomie | 15108 | 068 | 0F | 271 |
| 15 | Val d'Arcomie | 15108 | 068 | 0F | 272 |
| 15 | Val d'Arcomie | 15108 | 068 | 0F | 273 |
| 15 | Val d'Arcomie | 15108 | 068 | 0F | 274 |
| 15 | Val d'Arcomie | 15108 | 068 | 0F | 275 |
| 15 | Val d'Arcomie | 15108 | 068 | 0F | 276 |
| 15 | Val d'Arcomie | 15108 | 068 | 0F | 277 |
| 15 | Val d'Arcomie | 15108 | 068 | 0F | 278 |
| 15 | Val d'Arcomie | 15108 | 068 | 0F | 279 |
| 15 | Val d'Arcomie | 15108 | 068 | 0F | 280 |
| 15 | Val d'Arcomie | 15108 | 068 | 0F | 281 |
| 15 | Val d'Arcomie | 15108 | 068 | 0F | 282 |
| 15 | Val d'Arcomie | 15108 | 068 | 0F | 283 |

| Dept | Nom Commune | INSEE | Pre_Sect | SECTION | N° Parcelle |
|------|---------------|-------|----------|---------|-------------|
| 15 | Val d'Arcomie | 15108 | 068 | 0F | 284 |
| 15 | Val d'Arcomie | 15108 | 068 | 0F | 285 |
| 15 | Val d'Arcomie | 15108 | 068 | 0F | 286 |
| 15 | Val d'Arcomie | 15108 | 068 | 0F | 287 |
| 15 | Val d'Arcomie | 15108 | 068 | 0F | 288 |
| 15 | Val d'Arcomie | 15108 | 068 | 0F | 289 |
| 15 | Val d'Arcomie | 15108 | 068 | 0F | 290 |
| 15 | Val d'Arcomie | 15108 | 068 | 0F | 291 |
| 15 | Val d'Arcomie | 15108 | 068 | 0F | 292 |
| 15 | Val d'Arcomie | 15108 | 068 | 0F | 293 |
| 15 | Val d'Arcomie | 15108 | 068 | 0F | 294 |
| 15 | Val d'Arcomie | 15108 | 068 | 0F | 295 |
| 15 | Val d'Arcomie | 15108 | 068 | 0F | 296 |
| 15 | Val d'Arcomie | 15108 | 068 | 0F | 297 |
| 15 | Val d'Arcomie | 15108 | 068 | 0F | 298 |
| 15 | Val d'Arcomie | 15108 | 068 | 0F | 299 |
| 15 | Val d'Arcomie | 15108 | 068 | 0F | 300 |
| 15 | Val d'Arcomie | 15108 | 068 | 0F | 301 |
| 15 | Val d'Arcomie | 15108 | 068 | 0F | 302 |
| 15 | Val d'Arcomie | 15108 | 068 | 0F | 303 |
| 15 | Val d'Arcomie | 15108 | 068 | 0F | 304 |
| 15 | Val d'Arcomie | 15108 | 068 | 0F | 305 |
| 15 | Val d'Arcomie | 15108 | 068 | 0F | 306 |
| 15 | Val d'Arcomie | 15108 | 068 | 0F | 307 |
| 15 | Val d'Arcomie | 15108 | 068 | 0F | 308 |
| 15 | Val d'Arcomie | 15108 | 068 | 0F | 309 |
| 15 | Val d'Arcomie | 15108 | 068 | 0F | 310 |
| 15 | Val d'Arcomie | 15108 | 068 | 0F | 311 |
| 15 | Val d'Arcomie | 15108 | 068 | 0F | 312 |
| 15 | Val d'Arcomie | 15108 | 068 | 0F | 313 |
| 15 | Val d'Arcomie | 15108 | 068 | 0F | 314 |
| 15 | Val d'Arcomie | 15108 | 068 | 0F | 315 |
| 15 | Val d'Arcomie | 15108 | 068 | 0F | 316 |
| 15 | Val d'Arcomie | 15108 | 068 | 0F | 317 |
| 15 | Val d'Arcomie | 15108 | 068 | 0F | 318 |
| 15 | Val d'Arcomie | 15108 | 068 | 0F | 319 |
| 15 | Val d'Arcomie | 15108 | 068 | 0F | 320 |
| 15 | Val d'Arcomie | 15108 | 068 | 0F | 321 |
| 15 | Val d'Arcomie | 15108 | 068 | 0F | 322 |
| 15 | Val d'Arcomie | 15108 | 068 | 0F | 323 |
| 15 | Val d'Arcomie | 15108 | 068 | 0F | 324 |
| 15 | Val d'Arcomie | 15108 | 068 | 0F | 325 |
| 15 | Val d'Arcomie | 15108 | 068 | 0F | 326 |
| 15 | Val d'Arcomie | 15108 | 068 | 0F | 327 |
| 15 | Val d'Arcomie | 15108 | 068 | 0F | 328 |
| 15 | Val d'Arcomie | 15108 | 068 | 0F | 329 |
| 15 | Val d'Arcomie | 15108 | 068 | 0F | 330 |
| 15 | Val d'Arcomie | 15108 | 068 | 0F | 331 |
| 15 | Val d'Arcomie | 15108 | 068 | 0F | 332 |
| 15 | Val d'Arcomie | 15108 | 068 | 0F | 333 |
| 15 | Val d'Arcomie | 15108 | 068 | 0F | 334 |
| 15 | Val d'Arcomie | 15108 | 068 | 0F | 335 |
| 15 | Val d'Arcomie | 15108 | 068 | 0F | 336 |
| 15 | Val d'Arcomie | 15108 | 068 | 0F | 337 |
| 15 | Val d'Arcomie | 15108 | 068 | 0F | 338 |
| 15 | Val d'Arcomie | 15108 | 068 | 0F | 339 |
| 15 | Val d'Arcomie | 15108 | 068 | 0F | 340 |
| 15 | Val d'Arcomie | 15108 | 068 | 0F | 341 |
| 15 | Val d'Arcomie | 15108 | 068 | 0F | 342 |
| 15 | Val d'Arcomie | 15108 | 068 | 0F | 343 |
| 15 | Val d'Arcomie | 15108 | 068 | 0F | 344 |
| 15 | Val d'Arcomie | 15108 | 068 | 0F | 345 |
| 15 | Val d'Arcomie | 15108 | 068 | 0F | 346 |
| 15 | Val d'Arcomie | 15108 | 068 | 0F | 347 |
| 15 | Val d'Arcomie | 15108 | 068 | 0F | 348 |
| 15 | Val d'Arcomie | 15108 | 068 | 0F | 349 |
| 15 | Val d'Arcomie | 15108 | 068 | 0F | 350 |
| 15 | Val d'Arcomie | 15108 | 068 | 0F | 351 |
| 15 | Val d'Arcomie | 15108 | 068 | 0F | 352 |
| 15 | Val d'Arcomie | 15108 | 068 | 0F | 353 |
| 15 | Val d'Arcomie | 15108 | 068 | 0F | 354 |
| 15 | Val d'Arcomie | 15108 | 068 | 0F | 355 |
| 15 | Val d'Arcomie | 15108 | 068 | 0F | 356 |
| 15 | Val d'Arcomie | 15108 | 068 | 0F | 357 |
| 15 | Val d'Arcomie | 15108 | 068 | 0F | 358 |
| 15 | Val d'Arcomie | 15108 | 068 | 0F | 359 |
| 15 | Val d'Arcomie | 15108 | 068 | 0F | 360 |
| 15 | Val d'Arcomie | 15108 | 068 | 0F | 361 |
| 15 | Val d'Arcomie | 15108 | 068 | 0F | 362 |
| 15 | Val d'Arcomie | 15108 | 068 | 0F | 363 |
| 15 | Val d'Arcomie | 15108 | 068 | 0F | 364 |
| 15 | Val d'Arcomie | 15108 | 068 | 0F | 365 |
| 15 | Val d'Arcomie | 15108 | 068 | 0F | 366 |
| 15 | Val d'Arcomie | 15108 | 068 | 0F | 367 |
| 15 | Val d'Arcomie | 15108 | 068 | 0F | 368 |
| 15 | Val d'Arcomie | 15108 | 068 | 0F | 369 |
| 15 | Val d'Arcomie | 15108 | 068 | 0F | 370 |

| Dept | Nom Commune | INSEE | Pre_Sect | SECTION | N° Parcelle |
|------|---------------|-------|----------|---------|-------------|
| 15 | Val d'Arcomie | 15108 | 068 | 0F | 371 |
| 15 | Val d'Arcomie | 15108 | 068 | 0F | 372 |
| 15 | Val d'Arcomie | 15108 | 068 | 0F | 373 |
| 15 | Val d'Arcomie | 15108 | 068 | 0F | 374 |
| 15 | Val d'Arcomie | 15108 | 068 | 0F | 375 |
| 15 | Val d'Arcomie | 15108 | 068 | 0F | 376 |
| 15 | Val d'Arcomie | 15108 | 068 | 0F | 377 |
| 15 | Val d'Arcomie | 15108 | 068 | 0F | 378 |
| 15 | Val d'Arcomie | 15108 | 068 | 0F | 379 |
| 15 | Val d'Arcomie | 15108 | 068 | 0F | 380 |
| 15 | Val d'Arcomie | 15108 | 068 | 0F | 381 |
| 15 | Val d'Arcomie | 15108 | 068 | 0F | 382 |
| 15 | Val d'Arcomie | 15108 | 068 | 0F | 383 |
| 15 | Val d'Arcomie | 15108 | 068 | 0F | 384 |
| 15 | Val d'Arcomie | 15108 | 068 | 0F | 385 |
| 15 | Val d'Arcomie | 15108 | 068 | 0F | 386 |
| 15 | Val d'Arcomie | 15108 | 068 | 0F | 387 |
| 15 | Val d'Arcomie | 15108 | 068 | 0F | 388 |
| 15 | Val d'Arcomie | 15108 | 068 | 0F | 389 |
| 15 | Val d'Arcomie | 15108 | 068 | 0F | 390 |
| 15 | Val d'Arcomie | 15108 | 068 | 0F | 391 |
| 15 | Val d'Arcomie | 15108 | 068 | 0F | 392 |
| 15 | Val d'Arcomie | 15108 | 068 | 0F | 393 |
| 15 | Val d'Arcomie | 15108 | 068 | 0F | 394 |
| 15 | Val d'Arcomie | 15108 | 068 | 0F | 395 |
| 15 | Val d'Arcomie | 15108 | 068 | 0F | 396 |
| 15 | Val d'Arcomie | 15108 | 068 | 0F | 397 |
| 15 | Val d'Arcomie | 15108 | 068 | 0F | 398 |
| 15 | Val d'Arcomie | 15108 | 068 | 0F | 399 |
| 15 | Val d'Arcomie | 15108 | 068 | 0F | 400 |
| 15 | Val d'Arcomie | 15108 | 068 | 0F | 401 |
| 15 | Val d'Arcomie | 15108 | 068 | 0F | 402 |
| 15 | Val d'Arcomie | 15108 | 068 | 0F | 403 |
| 15 | Val d'Arcomie | 15108 | 068 | 0F | 404 |
| 15 | Val d'Arcomie | 15108 | 068 | 0F | 405 |
| 15 | Val d'Arcomie | 15108 | 068 | 0F | 406 |
| 15 | Val d'Arcomie | 15108 | 068 | 0F | 407 |
| 15 | Val d'Arcomie | 15108 | 068 | 0F | 409 |
| 15 | Val d'Arcomie | 15108 | 068 | 0F | 410 |
| 15 | Val d'Arcomie | 15108 | 068 | 0F | 411 |
| 15 | Val d'Arcomie | 15108 | 068 | 0F | 412 |
| 15 | Val d'Arcomie | 15108 | 068 | 0F | 413 |
| 15 | Val d'Arcomie | 15108 | 068 | 0F | 414 |
| 15 | Val d'Arcomie | 15108 | 068 | 0F | 415 |
| 15 | Val d'Arcomie | 15108 | 068 | 0F | 416 |
| 15 | Val d'Arcomie | 15108 | 068 | 0F | 417 |
| 15 | Val d'Arcomie | 15108 | 068 | 0F | 418 |
| 15 | Val d'Arcomie | 15108 | 068 | 0F | 419 |
| 15 | Val d'Arcomie | 15108 | 068 | 0F | 420 |
| 15 | Val d'Arcomie | 15108 | 068 | 0F | 421 |
| 15 | Val d'Arcomie | 15108 | 068 | 0F | 422 |
| 15 | Val d'Arcomie | 15108 | 068 | 0F | 423 |
| 15 | Val d'Arcomie | 15108 | 068 | 0F | 424 |
| 15 | Val d'Arcomie | 15108 | 068 | 0F | 425 |
| 15 | Val d'Arcomie | 15108 | 068 | 0F | 426 |
| 15 | Val d'Arcomie | 15108 | 068 | 0F | 427 |
| 15 | Val d'Arcomie | 15108 | 068 | 0F | 428 |
| 15 | Val d'Arcomie | 15108 | 068 | 0F | 429 |
| 15 | Val d'Arcomie | 15108 | 068 | 0F | 430 |
| 15 | Val d'Arcomie | 15108 | 068 | 0F | 431 |
| 15 | Val d'Arcomie | 15108 | 068 | 0F | 432 |
| 15 | Val d'Arcomie | 15108 | 068 | 0F | 433 |
| 15 | Val d'Arcomie | 15108 | 068 | 0F | 434 |
| 15 | Val d'Arcomie | 15108 | 068 | 0F | 435 |
| 15 | Val d'Arcomie | 15108 | 068 | 0F | 436 |
| 15 | Val d'Arcomie | 15108 | 068 | 0F | 437 |
| 15 | Val d'Arcomie | 15108 | 068 | 0F | 438 |
| 15 | Val d'Arcomie | 15108 | 068 | 0F | 439 |
| 15 | Val d'Arcomie | 15108 | 068 | 0F | 440 |
| 15 | Val d'Arcomie | 15108 | 068 | 0F | 442 |
| 15 | Val d'Arcomie | 15108 | 068 | 0F | 443 |
| 15 | Val d'Arcomie | 15108 | 068 | 0F | 444 |
| 15 | Val d'Arcomie | 15108 | 068 | 0F | 445 |
| 15 | Val d'Arcomie | 15108 | 068 | 0F | 446 |
| 15 | Val d'Arcomie | 15108 | 068 | 0F | 447 |
| 15 | Val d'Arcomie | 15108 | 068 | 0F | 448 |
| 15 | Val d'Arcomie | 15108 | 068 | 0F | 449 |
| 15 | Val d'Arcomie | 15108 | 068 | 0F | 450 |
| 15 | Val d'Arcomie | 15108 | 068 | 0F | 451 |
| 15 | Val d'Arcomie | 15108 | 068 | 0F | 452 |
| 15 | Val d'Arcomie | 15108 | 068 | 0F | 453 |
| 15 | Val d'Arcomie | 15108 | 068 | 0F | 454 |
| 15 | Val d'Arcomie | 15108 | 068 | 0F | 455 |
| 15 | Val d'Arcomie | 15108 | 068 | 0F | 456 |
| 15 | Val d'Arcomie | 15108 | 068 | 0F | 457 |
| 15 | Val d'Arcomie | 15108 | 068 | 0F | 458 |
| 15 | Val d'Arcomie | 15108 | 068 | 0F | 459 |

| Dept | Nom Commune | INSEE | Pre_Sect | SECTION | N° Parcelle |
|------|---------------|-------|----------|---------|-------------|
| 15 | Val d'Arcomie | 15108 | 068 | OF | 460 |
| 15 | Val d'Arcomie | 15108 | 068 | OF | 461 |
| 15 | Val d'Arcomie | 15108 | 068 | OF | 462 |
| 15 | Val d'Arcomie | 15108 | 068 | OF | 463 |
| 15 | Val d'Arcomie | 15108 | 068 | OF | 464 |
| 15 | Val d'Arcomie | 15108 | 068 | OF | 465 |
| 15 | Val d'Arcomie | 15108 | 068 | OF | 466 |
| 15 | Val d'Arcomie | 15108 | 068 | OF | 467 |
| 15 | Val d'Arcomie | 15108 | 068 | OF | 468 |
| 15 | Val d'Arcomie | 15108 | 068 | OF | 469 |
| 15 | Val d'Arcomie | 15108 | 068 | OF | 470 |
| 15 | Val d'Arcomie | 15108 | 068 | OF | 471 |
| 15 | Val d'Arcomie | 15108 | 068 | OF | 472 |
| 15 | Val d'Arcomie | 15108 | 068 | OF | 473 |
| 15 | Val d'Arcomie | 15108 | 068 | OF | 474 |
| 15 | Val d'Arcomie | 15108 | 068 | OF | 475 |
| 15 | Val d'Arcomie | 15108 | 068 | OF | 476 |
| 15 | Val d'Arcomie | 15108 | 068 | OF | 477 |
| 15 | Val d'Arcomie | 15108 | 068 | OF | 478 |
| 15 | Val d'Arcomie | 15108 | 068 | OF | 479 |
| 15 | Val d'Arcomie | 15108 | 068 | OF | 480 |
| 15 | Val d'Arcomie | 15108 | 068 | OF | 481 |
| 15 | Val d'Arcomie | 15108 | 068 | OF | 482 |
| 15 | Val d'Arcomie | 15108 | 068 | OF | 483 |
| 15 | Val d'Arcomie | 15108 | 068 | OF | 484 |
| 15 | Val d'Arcomie | 15108 | 068 | OF | 485 |
| 15 | Val d'Arcomie | 15108 | 068 | OF | 486 |
| 15 | Val d'Arcomie | 15108 | 068 | OF | 487 |
| 15 | Val d'Arcomie | 15108 | 068 | OF | 488 |
| 15 | Val d'Arcomie | 15108 | 068 | OF | 489 |
| 15 | Val d'Arcomie | 15108 | 068 | OF | 490 |
| 15 | Val d'Arcomie | 15108 | 068 | OF | 491 |
| 15 | Val d'Arcomie | 15108 | 068 | OF | 492 |
| 15 | Val d'Arcomie | 15108 | 068 | OF | 514 |
| 15 | Val d'Arcomie | 15108 | 068 | OF | 515 |
| 15 | Val d'Arcomie | 15108 | 068 | OF | 516 |
| 15 | Val d'Arcomie | 15108 | 068 | OF | 517 |
| 15 | Val d'Arcomie | 15108 | 068 | OF | 518 |
| 15 | Val d'Arcomie | 15108 | 068 | OF | 519 |
| 15 | Val d'Arcomie | 15108 | 068 | OF | 520 |
| 15 | Val d'Arcomie | 15108 | 068 | OF | 521 |
| 15 | Val d'Arcomie | 15108 | 068 | OF | 522 |
| 15 | Val d'Arcomie | 15108 | 068 | OF | 523 |
| 15 | Val d'Arcomie | 15108 | 068 | OF | 524 |
| 15 | Val d'Arcomie | 15108 | 068 | OF | 525 |
| 15 | Val d'Arcomie | 15108 | 068 | OF | 526 |
| 15 | Val d'Arcomie | 15108 | 068 | OF | 527 |
| 15 | Val d'Arcomie | 15108 | 068 | OF | 528 |
| 15 | Val d'Arcomie | 15108 | 068 | OF | 529 |
| 15 | Val d'Arcomie | 15108 | 068 | OF | 530 |
| 15 | Val d'Arcomie | 15108 | 068 | OF | 531 |
| 15 | Val d'Arcomie | 15108 | 068 | OF | 532 |
| 15 | Val d'Arcomie | 15108 | 068 | OF | 533 |
| 15 | Val d'Arcomie | 15108 | 068 | OF | 534 |
| 15 | Val d'Arcomie | 15108 | 068 | OF | 535 |
| 15 | Val d'Arcomie | 15108 | 068 | OF | 536 |
| 15 | Val d'Arcomie | 15108 | 068 | OF | 537 |
| 15 | Val d'Arcomie | 15108 | 068 | OF | 538 |
| 15 | Val d'Arcomie | 15108 | 068 | OF | 539 |
| 15 | Val d'Arcomie | 15108 | 068 | OF | 540 |
| 15 | Val d'Arcomie | 15108 | 068 | OF | 541 |
| 15 | Val d'Arcomie | 15108 | 068 | OF | 542 |
| 15 | Val d'Arcomie | 15108 | 068 | OF | 543 |
| 15 | Val d'Arcomie | 15108 | 068 | OF | 544 |
| 15 | Val d'Arcomie | 15108 | 068 | OF | 545 |
| 15 | Val d'Arcomie | 15108 | 068 | OF | 546 |
| 15 | Val d'Arcomie | 15108 | 068 | OF | 547 |
| 15 | Val d'Arcomie | 15108 | 068 | OF | 548 |
| 15 | Val d'Arcomie | 15108 | 068 | OF | 549 |
| 15 | Val d'Arcomie | 15108 | 068 | OF | 550 |
| 15 | Val d'Arcomie | 15108 | 068 | OF | 551 |
| 15 | Val d'Arcomie | 15108 | 068 | OF | 552 |
| 15 | Val d'Arcomie | 15108 | 068 | OF | 553 |
| 15 | Val d'Arcomie | 15108 | 068 | OF | 554 |
| 15 | Val d'Arcomie | 15108 | 068 | OF | 555 |
| 15 | Val d'Arcomie | 15108 | 068 | OF | 556 |
| 15 | Val d'Arcomie | 15108 | 068 | OG | 4 |
| 15 | Val d'Arcomie | 15108 | 068 | OG | 5 |
| 15 | Val d'Arcomie | 15108 | 068 | OG | 9 |
| 15 | Val d'Arcomie | 15108 | 068 | OG | 10 |
| 15 | Val d'Arcomie | 15108 | 068 | OG | 11 |
| 15 | Val d'Arcomie | 15108 | 068 | OG | 12 |
| 15 | Val d'Arcomie | 15108 | 068 | OG | 13 |
| 15 | Val d'Arcomie | 15108 | 068 | OG | 14 |
| 15 | Val d'Arcomie | 15108 | 068 | OG | 15 |
| 15 | Val d'Arcomie | 15108 | 068 | OG | 16 |
| 15 | Val d'Arcomie | 15108 | 068 | OG | 17 |

| Dept | Nom Commune | INSEE | Pre_Sect | SECTION | N° Parcelle |
|------|---------------|-------|----------|---------|-------------|
| 15 | Val d'Arcomie | 15108 | 068 | OG | 18 |
| 15 | Val d'Arcomie | 15108 | 068 | OG | 19 |
| 15 | Val d'Arcomie | 15108 | 068 | OG | 20 |
| 15 | Val d'Arcomie | 15108 | 068 | OG | 21 |
| 15 | Val d'Arcomie | 15108 | 068 | OG | 22 |
| 15 | Val d'Arcomie | 15108 | 068 | OG | 23 |
| 15 | Val d'Arcomie | 15108 | 068 | OG | 24 |
| 15 | Val d'Arcomie | 15108 | 068 | OG | 25 |
| 15 | Val d'Arcomie | 15108 | 068 | OG | 26 |
| 15 | Val d'Arcomie | 15108 | 068 | OG | 27 |
| 15 | Val d'Arcomie | 15108 | 068 | OG | 28 |
| 15 | Val d'Arcomie | 15108 | 068 | OG | 29 |
| 15 | Val d'Arcomie | 15108 | 068 | OG | 30 |
| 15 | Val d'Arcomie | 15108 | 068 | OG | 31 |
| 15 | Val d'Arcomie | 15108 | 068 | OG | 32 |
| 15 | Val d'Arcomie | 15108 | 068 | OG | 33 |
| 15 | Val d'Arcomie | 15108 | 068 | OG | 34 |
| 15 | Val d'Arcomie | 15108 | 068 | OG | 35 |
| 15 | Val d'Arcomie | 15108 | 068 | OG | 36 |
| 15 | Val d'Arcomie | 15108 | 068 | OG | 37 |
| 15 | Val d'Arcomie | 15108 | 068 | OG | 38 |
| 15 | Val d'Arcomie | 15108 | 068 | OG | 39 |
| 15 | Val d'Arcomie | 15108 | 068 | OG | 40 |
| 15 | Val d'Arcomie | 15108 | 068 | OG | 41 |
| 15 | Val d'Arcomie | 15108 | 068 | OG | 42 |
| 15 | Val d'Arcomie | 15108 | 068 | OG | 43 |
| 15 | Val d'Arcomie | 15108 | 068 | OG | 44 |
| 15 | Val d'Arcomie | 15108 | 068 | OG | 45 |
| 15 | Val d'Arcomie | 15108 | 068 | OG | 46 |
| 15 | Val d'Arcomie | 15108 | 068 | OG | 47 |
| 15 | Val d'Arcomie | 15108 | 068 | OG | 48 |
| 15 | Val d'Arcomie | 15108 | 068 | OG | 49 |
| 15 | Val d'Arcomie | 15108 | 068 | OG | 50 |
| 15 | Val d'Arcomie | 15108 | 068 | OG | 51 |
| 15 | Val d'Arcomie | 15108 | 068 | OG | 52 |
| 15 | Val d'Arcomie | 15108 | 068 | OG | 53 |
| 15 | Val d'Arcomie | 15108 | 068 | OG | 54 |
| 15 | Val d'Arcomie | 15108 | 068 | OG | 55 |
| 15 | Val d'Arcomie | 15108 | 068 | OG | 56 |
| 15 | Val d'Arcomie | 15108 | 068 | OG | 57 |
| 15 | Val d'Arcomie | 15108 | 068 | OG | 58 |
| 15 | Val d'Arcomie | 15108 | 068 | OG | 59 |
| 15 | Val d'Arcomie | 15108 | 068 | OG | 60 |
| 15 | Val d'Arcomie | 15108 | 068 | OG | 61 |
| 15 | Val d'Arcomie | 15108 | 068 | OG | 62 |
| 15 | Val d'Arcomie | 15108 | 068 | OG | 63 |
| 15 | Val d'Arcomie | 15108 | 068 | OG | 64 |
| 15 | Val d'Arcomie | 15108 | 068 | OG | 65 |
| 15 | Val d'Arcomie | 15108 | 068 | OG | 66 |
| 15 | Val d'Arcomie | 15108 | 068 | OG | 67 |
| 15 | Val d'Arcomie | 15108 | 068 | OG | 68 |
| 15 | Val d'Arcomie | 15108 | 068 | OG | 69 |
| 15 | Val d'Arcomie | 15108 | 068 | OG | 70 |
| 15 | Val d'Arcomie | 15108 | 068 | OG | 71 |
| 15 | Val d'Arcomie | 15108 | 068 | OG | 72 |
| 15 | Val d'Arcomie | 15108 | 068 | OG | 73 |
| 15 | Val d'Arcomie | 15108 | 068 | OG | 74 |
| 15 | Val d'Arcomie | 15108 | 068 | OG | 75 |
| 15 | Val d'Arcomie | 15108 | 068 | OG | 76 |
| 15 | Val d'Arcomie | 15108 | 068 | OG | 77 |
| 15 | Val d'Arcomie | 15108 | 068 | OG | 78 |
| 15 | Val d'Arcomie | 15108 | 068 | OG | 79 |
| 15 | Val d'Arcomie | 15108 | 068 | OG | 80 |
| 15 | Val d'Arcomie | 15108 | 068 | OG | 81 |
| 15 | Val d'Arcomie | 15108 | 068 | OG | 82 |
| 15 | Val d'Arcomie | 15108 | 068 | OG | 83 |
| 15 | Val d'Arcomie | 15108 | 068 | OG | 84 |
| 15 | Val d'Arcomie | 15108 | 068 | OG | 85 |
| 15 | Val d'Arcomie | 15108 | 068 | OG | 86 |
| 15 | Val d'Arcomie | 15108 | 068 | OG | 87 |
| 15 | Val d'Arcomie | 15108 | 068 | OG | 88 |
| 15 | Val d'Arcomie | 15108 | 068 | OG | 89 |
| 15 | Val d'Arcomie | 15108 | 068 | OG | 90 |
| 15 | Val d'Arcomie | 15108 | 068 | OG | 91 |
| 15 | Val d'Arcomie | 15108 | 068 | OG | 92 |
| 15 | Val d'Arcomie | 15108 | 068 | OG | 93 |
| 15 | Val d'Arcomie | 15108 | 068 | OG | 94 |
| 15 | Val d'Arcomie | 15108 | 068 | OG | 95 |
| 15 | Val d'Arcomie | 15108 | 068 | OG | 96 |
| 15 | Val d'Arcomie | 15108 | 068 | OG | 97 |
| 15 | Val d'Arcomie | 15108 | 068 | OG | 98 |
| 15 | Val d'Arcomie | 15108 | 068 | OG | 99 |
| 15 | Val d'Arcomie | 15108 | 068 | OG | 100 |
| 15 | Val d'Arcomie | 15108 | 068 | OG | 101 |
| 15 | Val d'Arcomie | 15108 | 068 | OG | 102 |
| 15 | Val d'Arcomie | 15108 | 068 | OG | 103 |
| 15 | Val d'Arcomie | 15108 | 068 | OG | 104 |

| Dept | Nom Commune | INSEE | Pre_Sect | SECTION | N° Parcelle |
|------|---------------|-------|----------|---------|-------------|
| 15 | Val d'Arcomie | 15108 | 068 | OG | 105 |
| 15 | Val d'Arcomie | 15108 | 068 | OG | 106 |
| 15 | Val d'Arcomie | 15108 | 068 | OG | 107 |
| 15 | Val d'Arcomie | 15108 | 068 | OG | 108 |
| 15 | Val d'Arcomie | 15108 | 068 | OG | 109 |
| 15 | Val d'Arcomie | 15108 | 068 | OG | 110 |
| 15 | Val d'Arcomie | 15108 | 068 | OG | 111 |
| 15 | Val d'Arcomie | 15108 | 068 | OG | 112 |
| 15 | Val d'Arcomie | 15108 | 068 | OG | 113 |
| 15 | Val d'Arcomie | 15108 | 068 | OG | 114 |
| 15 | Val d'Arcomie | 15108 | 068 | OG | 115 |
| 15 | Val d'Arcomie | 15108 | 068 | OG | 116 |
| 15 | Val d'Arcomie | 15108 | 068 | OG | 117 |
| 15 | Val d'Arcomie | 15108 | 068 | OG | 118 |
| 15 | Val d'Arcomie | 15108 | 068 | OG | 119 |
| 15 | Val d'Arcomie | 15108 | 068 | OG | 120 |
| 15 | Val d'Arcomie | 15108 | 068 | OG | 121 |
| 15 | Val d'Arcomie | 15108 | 068 | OG | 122 |
| 15 | Val d'Arcomie | 15108 | 068 | OG | 123 |
| 15 | Val d'Arcomie | 15108 | 068 | OG | 124 |
| 15 | Val d'Arcomie | 15108 | 068 | OG | 125 |
| 15 | Val d'Arcomie | 15108 | 068 | OG | 126 |
| 15 | Val d'Arcomie | 15108 | 068 | OG | 127 |
| 15 | Val d'Arcomie | 15108 | 068 | OG | 128 |
| 15 | Val d'Arcomie | 15108 | 068 | OG | 129 |
| 15 | Val d'Arcomie | 15108 | 068 | OG | 130 |
| 15 | Val d'Arcomie | 15108 | 068 | OG | 131 |
| 15 | Val d'Arcomie | 15108 | 068 | OG | 132 |
| 15 | Val d'Arcomie | 15108 | 068 | OG | 133 |
| 15 | Val d'Arcomie | 15108 | 068 | OG | 134 |
| 15 | Val d'Arcomie | 15108 | 068 | OG | 135 |
| 15 | Val d'Arcomie | 15108 | 068 | OG | 136 |
| 15 | Val d'Arcomie | 15108 | 068 | OG | 137 |
| 15 | Val d'Arcomie | 15108 | 068 | OG | 138 |
| 15 | Val d'Arcomie | 15108 | 068 | OG | 139 |
| 15 | Val d'Arcomie | 15108 | 068 | OG | 140 |
| 15 | Val d'Arcomie | 15108 | 068 | OG | 141 |
| 15 | Val d'Arcomie | 15108 | 068 | OG | 142 |
| 15 | Val d'Arcomie | 15108 | 068 | OG | 143 |
| 15 | Val d'Arcomie | 15108 | 068 | OG | 144 |
| 15 | Val d'Arcomie | 15108 | 068 | OG | 145 |
| 15 | Val d'Arcomie | 15108 | 068 | OG | 146 |
| 15 | Val d'Arcomie | 15108 | 068 | OG | 147 |
| 15 | Val d'Arcomie | 15108 | 068 | OG | 148 |
| 15 | Val d'Arcomie | 15108 | 068 | OG | 149 |
| 15 | Val d'Arcomie | 15108 | 068 | OG | 150 |
| 15 | Val d'Arcomie | 15108 | 068 | OG | 151 |
| 15 | Val d'Arcomie | 15108 | 068 | OG | 152 |
| 15 | Val d'Arcomie | 15108 | 068 | OG | 153 |
| 15 | Val d'Arcomie | 15108 | 068 | OG | 154 |
| 15 | Val d'Arcomie | 15108 | 068 | OG | 155 |
| 15 | Val d'Arcomie | 15108 | 068 | OG | 156 |
| 15 | Val d'Arcomie | 15108 | 068 | OG | 157 |
| 15 | Val d'Arcomie | 15108 | 068 | OG | 158 |
| 15 | Val d'Arcomie | 15108 | 068 | OG | 159 |
| 15 | Val d'Arcomie | 15108 | 068 | OG | 160 |
| 15 | Val d'Arcomie | 15108 | 068 | OG | 161 |
| 15 | Val d'Arcomie | 15108 | 068 | OG | 162 |
| 15 | Val d'Arcomie | 15108 | 068 | OG | 163 |
| 15 | Val d'Arcomie | 15108 | 068 | OG | 164 |
| 15 | Val d'Arcomie | 15108 | 068 | OG | 165 |
| 15 | Val d'Arcomie | 15108 | 068 | OG | 166 |
| 15 | Val d'Arcomie | 15108 | 068 | OG | 167 |
| 15 | Val d'Arcomie | 15108 | 068 | OG | 171 |
| 15 | Val d'Arcomie | 15108 | 068 | OG | 172 |
| 15 | Val d'Arcomie | 15108 | 068 | OG | 173 |
| 15 | Val d'Arcomie | 15108 | 068 | OG | 174 |
| 15 | Val d'Arcomie | 15108 | 068 | OG | 175 |
| 15 | Val d'Arcomie | 15108 | 068 | OG | 178 |
| 15 | Val d'Arcomie | 15108 | 068 | OG | 180 |
| 15 | Val d'Arcomie | 15108 | 068 | OG | 181 |
| 15 | Val d'Arcomie | 15108 | 068 | OG | 182 |
| 15 | Val d'Arcomie | 15108 | 068 | OG | 184 |
| 15 | Val d'Arcomie | 15108 | 068 | OG | 185 |
| 15 | Val d'Arcomie | 15108 | 068 | OG | 186 |
| 15 | Val d'Arcomie | 15108 | 068 | OG | 191 |
| 15 | Val d'Arcomie | 15108 | 068 | OG | 192 |
| 15 | Val d'Arcomie | 15108 | 068 | OG | 195 |
| 15 | Val d'Arcomie | 15108 | 068 | OG | 196 |
| 15 | Val d'Arcomie | 15108 | 068 | OG | 197 |
| 15 | Val d'Arcomie | 15108 | 068 | OG | 200 |
| 15 | Val d'Arcomie | 15108 | 068 | OG | 201 |
| 15 | Val d'Arcomie | 15108 | 068 | OG | 202 |
| 15 | Val d'Arcomie | 15108 | 068 | OG | 203 |
| 15 | Val d'Arcomie | 15108 | 068 | OG | 204 |
| 15 | Val d'Arcomie | 15108 | 068 | OG | 205 |
| 15 | Val d'Arcomie | 15108 | 068 | OG | 206 |

| Dept | Nom Commune | INSEE | Pre_Sect | SECTION | N° Parcelle |
|------|---------------|-------|----------|---------|-------------|
| 15 | Val d'Arcomie | 15108 | 068 | OG | 207 |
| 15 | Val d'Arcomie | 15108 | 068 | OG | 208 |
| 15 | Val d'Arcomie | 15108 | 068 | OG | 209 |
| 15 | Val d'Arcomie | 15108 | 068 | OG | 210 |
| 15 | Val d'Arcomie | 15108 | 068 | OG | 211 |
| 15 | Val d'Arcomie | 15108 | 068 | OG | 212 |
| 15 | Val d'Arcomie | 15108 | 068 | OG | 213 |
| 15 | Val d'Arcomie | 15108 | 068 | OG | 214 |
| 15 | Val d'Arcomie | 15108 | 068 | OG | 215 |
| 15 | Val d'Arcomie | 15108 | 068 | OG | 216 |
| 15 | Val d'Arcomie | 15108 | 068 | OG | 217 |
| 15 | Val d'Arcomie | 15108 | 068 | OG | 218 |
| 15 | Val d'Arcomie | 15108 | 068 | OG | 221 |
| 15 | Val d'Arcomie | 15108 | 068 | OG | 222 |
| 15 | Val d'Arcomie | 15108 | 068 | OG | 223 |
| 15 | Val d'Arcomie | 15108 | 068 | OG | 224 |
| 15 | Val d'Arcomie | 15108 | 068 | OG | 225 |
| 15 | Val d'Arcomie | 15108 | 068 | OG | 226 |
| 15 | Val d'Arcomie | 15108 | 068 | OG | 228 |
| 15 | Val d'Arcomie | 15108 | 068 | OG | 229 |
| 15 | Val d'Arcomie | 15108 | 068 | OG | 230 |
| 15 | Val d'Arcomie | 15108 | 068 | OG | 232 |
| 15 | Val d'Arcomie | 15108 | 068 | OG | 234 |
| 15 | Val d'Arcomie | 15108 | 068 | OG | 236 |
| 15 | Val d'Arcomie | 15108 | 068 | OG | 238 |
| 15 | Val d'Arcomie | 15108 | 068 | OG | 240 |
| 15 | Val d'Arcomie | 15108 | 068 | OG | 242 |
| 15 | Val d'Arcomie | 15108 | 068 | OG | 244 |
| 15 | Val d'Arcomie | 15108 | 068 | OG | 245 |
| 15 | Val d'Arcomie | 15108 | 068 | OG | 246 |
| 15 | Val d'Arcomie | 15108 | 068 | OG | 248 |
| 15 | Val d'Arcomie | 15108 | 068 | OG | 249 |
| 15 | Val d'Arcomie | 15108 | 068 | OG | 250 |
| 15 | Val d'Arcomie | 15108 | 068 | OG | 251 |
| 15 | Val d'Arcomie | 15108 | 068 | OG | 252 |
| 15 | Val d'Arcomie | 15108 | 068 | OG | 253 |
| 15 | Val d'Arcomie | 15108 | 068 | OG | 254 |
| 15 | Val d'Arcomie | 15108 | 068 | OG | 255 |
| 15 | Val d'Arcomie | 15108 | 068 | OG | 256 |
| 15 | Val d'Arcomie | 15108 | 068 | OG | 257 |
| 15 | Val d'Arcomie | 15108 | 068 | OG | 258 |
| 15 | Val d'Arcomie | 15108 | 068 | OG | 259 |
| 15 | Val d'Arcomie | 15108 | 068 | OG | 260 |
| 15 | Val d'Arcomie | 15108 | 068 | OG | 261 |
| 15 | Val d'Arcomie | 15108 | 068 | OG | 262 |
| 15 | Val d'Arcomie | 15108 | 068 | OG | 263 |
| 15 | Val d'Arcomie | 15108 | 068 | OH | 1 |
| 15 | Val d'Arcomie | 15108 | 068 | OH | 2 |
| 15 | Val d'Arcomie | 15108 | 068 | OH | 3 |
| 15 | Val d'Arcomie | 15108 | 068 | OH | 4 |
| 15 | Val d'Arcomie | 15108 | 068 | OH | 5 |
| 15 | Val d'Arcomie | 15108 | 068 | OH | 6 |
| 15 | Val d'Arcomie | 15108 | 068 | OH | 7 |
| 15 | Val d'Arcomie | 15108 | 068 | OH | 8 |
| 15 | Val d'Arcomie | 15108 | 068 | OH | 9 |
| 15 | Val d'Arcomie | 15108 | 068 | OH | 10 |
| 15 | Val d'Arcomie | 15108 | 068 | OH | 11 |
| 15 | Val d'Arcomie | 15108 | 068 | OH | 12 |
| 15 | Val d'Arcomie | 15108 | 068 | OH | 13 |
| 15 | Val d'Arcomie | 15108 | 068 | OH | 14 |
| 15 | Val d'Arcomie | 15108 | 068 | OH | 15 |
| 15 | Val d'Arcomie | 15108 | 068 | OH | 16 |
| 15 | Val d'Arcomie | 15108 | 068 | OH | 17 |
| 15 | Val d'Arcomie | 15108 | 068 | OH | 18 |
| 15 | Val d'Arcomie | 15108 | 068 | OH | 19 |
| 15 | Val d'Arcomie | 15108 | 068 | OH | 20 |
| 15 | Val d'Arcomie | 15108 | 068 | OH | 21 |
| 15 | Val d'Arcomie | 15108 | 068 | OH | 22 |
| 15 | Val d'Arcomie | 15108 | 068 | OH | 23 |
| 15 | Val d'Arcomie | 15108 | 068 | OH | 24 |
| 15 | Val d'Arcomie | 15108 | 068 | OH | 25 |
| 15 | Val d'Arcomie | 15108 | 068 | OH | 26 |
| 15 | Val d'Arcomie | 15108 | 068 | OH | 27 |
| 15 | Val d'Arcomie | 15108 | 068 | OH | 28 |
| 15 | Val d'Arcomie | 15108 | 068 | OH | 29 |
| 15 | Val d'Arcomie | 15108 | 068 | OH | 30 |
| 15 | Val d'Arcomie | 15108 | 068 | OH | 31 |
| 15 | Val d'Arcomie | 15108 | 068 | OH | 32 |
| 15 | Val d'Arcomie | 15108 | 068 | OH | 33 |
| 15 | Val d'Arcomie | 15108 | 068 | OH | 34 |
| 15 | Val d'Arcomie | 15108 | 068 | OH | 35 |
| 15 | Val d'Arcomie | 15108 | 068 | OH | 36 |
| 15 | Val d'Arcomie | 15108 | 068 | OH | 37 |
| 15 | Val d'Arcomie | 15108 | 068 | OH | 38 |
| 15 | Val d'Arcomie | 15108 | 068 | OH | 39 |
| 15 | Val d'Arcomie | 15108 | 068 | OH | 40 |
| 15 | Val d'Arcomie | 15108 | 068 | OH | 41 |

| Dept | Nom Commune | INSEE | Pre_Sect | SECTION | N° Parcelle |
|------|---------------|-------|----------|---------|-------------|
| 15 | Val d'Arcomie | 15108 | 068 | 0H | 42 |
| 15 | Val d'Arcomie | 15108 | 068 | 0H | 43 |
| 15 | Val d'Arcomie | 15108 | 068 | 0H | 44 |
| 15 | Val d'Arcomie | 15108 | 068 | 0H | 45 |
| 15 | Val d'Arcomie | 15108 | 068 | 0H | 46 |
| 15 | Val d'Arcomie | 15108 | 068 | 0H | 47 |
| 15 | Val d'Arcomie | 15108 | 068 | 0H | 48 |
| 15 | Val d'Arcomie | 15108 | 068 | 0H | 49 |
| 15 | Val d'Arcomie | 15108 | 068 | 0H | 50 |
| 15 | Val d'Arcomie | 15108 | 068 | 0H | 51 |
| 15 | Val d'Arcomie | 15108 | 068 | 0H | 52 |
| 15 | Val d'Arcomie | 15108 | 068 | 0H | 53 |
| 15 | Val d'Arcomie | 15108 | 068 | 0H | 54 |
| 15 | Val d'Arcomie | 15108 | 068 | 0H | 55 |
| 15 | Val d'Arcomie | 15108 | 068 | 0H | 56 |
| 15 | Val d'Arcomie | 15108 | 068 | 0H | 57 |
| 15 | Val d'Arcomie | 15108 | 068 | 0H | 58 |
| 15 | Val d'Arcomie | 15108 | 068 | 0H | 59 |
| 15 | Val d'Arcomie | 15108 | 068 | 0H | 60 |
| 15 | Val d'Arcomie | 15108 | 068 | 0H | 61 |
| 15 | Val d'Arcomie | 15108 | 068 | 0H | 62 |
| 15 | Val d'Arcomie | 15108 | 068 | 0H | 63 |
| 15 | Val d'Arcomie | 15108 | 068 | 0H | 64 |
| 15 | Val d'Arcomie | 15108 | 068 | 0H | 67 |
| 15 | Val d'Arcomie | 15108 | 068 | 0H | 68 |
| 15 | Val d'Arcomie | 15108 | 068 | 0H | 69 |
| 15 | Val d'Arcomie | 15108 | 068 | 0H | 70 |
| 15 | Val d'Arcomie | 15108 | 068 | 0H | 71 |
| 15 | Val d'Arcomie | 15108 | 068 | 0H | 72 |
| 15 | Val d'Arcomie | 15108 | 068 | 0H | 73 |
| 15 | Val d'Arcomie | 15108 | 068 | 0H | 74 |
| 15 | Val d'Arcomie | 15108 | 068 | 0H | 75 |
| 15 | Val d'Arcomie | 15108 | 068 | 0H | 76 |
| 15 | Val d'Arcomie | 15108 | 068 | 0H | 77 |
| 15 | Val d'Arcomie | 15108 | 068 | 0H | 78 |
| 15 | Val d'Arcomie | 15108 | 068 | 0H | 79 |
| 15 | Val d'Arcomie | 15108 | 068 | 0H | 80 |
| 15 | Val d'Arcomie | 15108 | 068 | 0H | 81 |
| 15 | Val d'Arcomie | 15108 | 068 | 0H | 82 |
| 15 | Val d'Arcomie | 15108 | 068 | 0H | 83 |
| 15 | Val d'Arcomie | 15108 | 068 | 0H | 84 |
| 15 | Val d'Arcomie | 15108 | 068 | 0H | 85 |
| 15 | Val d'Arcomie | 15108 | 068 | 0H | 86 |
| 15 | Val d'Arcomie | 15108 | 068 | 0H | 87 |
| 15 | Val d'Arcomie | 15108 | 068 | 0H | 88 |
| 15 | Val d'Arcomie | 15108 | 068 | 0H | 89 |
| 15 | Val d'Arcomie | 15108 | 068 | 0H | 90 |
| 15 | Val d'Arcomie | 15108 | 068 | 0H | 91 |
| 15 | Val d'Arcomie | 15108 | 068 | 0H | 92 |
| 15 | Val d'Arcomie | 15108 | 068 | 0H | 93 |
| 15 | Val d'Arcomie | 15108 | 068 | 0H | 94 |
| 15 | Val d'Arcomie | 15108 | 068 | 0H | 95 |
| 15 | Val d'Arcomie | 15108 | 068 | 0H | 96 |
| 15 | Val d'Arcomie | 15108 | 068 | 0H | 97 |
| 15 | Val d'Arcomie | 15108 | 068 | 0H | 98 |
| 15 | Val d'Arcomie | 15108 | 068 | 0H | 99 |
| 15 | Val d'Arcomie | 15108 | 068 | 0H | 100 |
| 15 | Val d'Arcomie | 15108 | 068 | 0H | 101 |
| 15 | Val d'Arcomie | 15108 | 068 | 0H | 102 |
| 15 | Val d'Arcomie | 15108 | 068 | 0H | 103 |
| 15 | Val d'Arcomie | 15108 | 068 | 0H | 104 |
| 15 | Val d'Arcomie | 15108 | 068 | 0H | 105 |
| 15 | Val d'Arcomie | 15108 | 068 | 0H | 106 |
| 15 | Val d'Arcomie | 15108 | 068 | 0H | 107 |
| 15 | Val d'Arcomie | 15108 | 068 | 0H | 108 |
| 15 | Val d'Arcomie | 15108 | 068 | 0H | 109 |
| 15 | Val d'Arcomie | 15108 | 068 | 0H | 110 |
| 15 | Val d'Arcomie | 15108 | 068 | 0H | 111 |
| 15 | Val d'Arcomie | 15108 | 068 | 0H | 112 |
| 15 | Val d'Arcomie | 15108 | 068 | 0H | 113 |
| 15 | Val d'Arcomie | 15108 | 068 | 0H | 114 |
| 15 | Val d'Arcomie | 15108 | 068 | 0H | 115 |
| 15 | Val d'Arcomie | 15108 | 068 | 0H | 116 |
| 15 | Val d'Arcomie | 15108 | 068 | 0H | 117 |
| 15 | Val d'Arcomie | 15108 | 068 | 0H | 118 |
| 15 | Val d'Arcomie | 15108 | 068 | 0H | 119 |
| 15 | Val d'Arcomie | 15108 | 068 | 0H | 120 |
| 15 | Val d'Arcomie | 15108 | 068 | 0H | 121 |
| 15 | Val d'Arcomie | 15108 | 068 | 0H | 122 |
| 15 | Val d'Arcomie | 15108 | 068 | 0H | 123 |
| 15 | Val d'Arcomie | 15108 | 068 | 0H | 124 |
| 15 | Val d'Arcomie | 15108 | 068 | 0H | 125 |
| 15 | Val d'Arcomie | 15108 | 068 | 0H | 126 |
| 15 | Val d'Arcomie | 15108 | 068 | 0H | 127 |
| 15 | Val d'Arcomie | 15108 | 068 | 0H | 128 |
| 15 | Val d'Arcomie | 15108 | 068 | 0H | 129 |
| 15 | Val d'Arcomie | 15108 | 068 | 0H | 130 |

| Dept | Nom Commune | INSEE | Pre_Sect | SECTION | N° Parcelle |
|------|---------------|-------|----------|---------|-------------|
| 15 | Val d'Arcomie | 15108 | 068 | 0H | 131 |
| 15 | Val d'Arcomie | 15108 | 068 | 0H | 132 |
| 15 | Val d'Arcomie | 15108 | 068 | 0H | 133 |
| 15 | Val d'Arcomie | 15108 | 068 | 0H | 134 |
| 15 | Val d'Arcomie | 15108 | 068 | 0H | 135 |
| 15 | Val d'Arcomie | 15108 | 068 | 0H | 136 |
| 15 | Val d'Arcomie | 15108 | 068 | 0H | 137 |
| 15 | Val d'Arcomie | 15108 | 068 | 0H | 138 |
| 15 | Val d'Arcomie | 15108 | 068 | 0H | 139 |
| 15 | Val d'Arcomie | 15108 | 068 | 0H | 140 |
| 15 | Val d'Arcomie | 15108 | 068 | 0H | 141 |
| 15 | Val d'Arcomie | 15108 | 068 | 0H | 142 |
| 15 | Val d'Arcomie | 15108 | 068 | 0H | 143 |
| 15 | Val d'Arcomie | 15108 | 068 | 0H | 144 |
| 15 | Val d'Arcomie | 15108 | 068 | 0H | 145 |
| 15 | Val d'Arcomie | 15108 | 068 | 0H | 146 |
| 15 | Val d'Arcomie | 15108 | 068 | 0H | 147 |
| 15 | Val d'Arcomie | 15108 | 068 | 0H | 148 |
| 15 | Val d'Arcomie | 15108 | 068 | 0H | 149 |
| 15 | Val d'Arcomie | 15108 | 068 | 0H | 150 |
| 15 | Val d'Arcomie | 15108 | 068 | 0H | 151 |
| 15 | Val d'Arcomie | 15108 | 068 | 0H | 152 |
| 15 | Val d'Arcomie | 15108 | 068 | 0H | 153 |
| 15 | Val d'Arcomie | 15108 | 068 | 0H | 154 |
| 15 | Val d'Arcomie | 15108 | 068 | 0H | 155 |
| 15 | Val d'Arcomie | 15108 | 068 | 0H | 156 |
| 15 | Val d'Arcomie | 15108 | 068 | 0H | 157 |
| 15 | Val d'Arcomie | 15108 | 068 | 0H | 158 |
| 15 | Val d'Arcomie | 15108 | 068 | 0H | 159 |
| 15 | Val d'Arcomie | 15108 | 068 | 0H | 160 |
| 15 | Val d'Arcomie | 15108 | 068 | 0H | 161 |
| 15 | Val d'Arcomie | 15108 | 068 | 0H | 162 |
| 15 | Val d'Arcomie | 15108 | 068 | 0H | 163 |
| 15 | Val d'Arcomie | 15108 | 068 | 0H | 164 |
| 15 | Val d'Arcomie | 15108 | 068 | 0H | 165 |
| 15 | Val d'Arcomie | 15108 | 068 | 0H | 166 |
| 15 | Val d'Arcomie | 15108 | 068 | 0H | 167 |
| 15 | Val d'Arcomie | 15108 | 068 | 0H | 168 |
| 15 | Val d'Arcomie | 15108 | 068 | 0H | 169 |
| 15 | Val d'Arcomie | 15108 | 068 | 0H | 170 |
| 15 | Val d'Arcomie | 15108 | 068 | 0H | 171 |
| 15 | Val d'Arcomie | 15108 | 068 | 0H | 172 |
| 15 | Val d'Arcomie | 15108 | 068 | 0H | 173 |
| 15 | Val d'Arcomie | 15108 | 068 | 0H | 174 |
| 15 | Val d'Arcomie | 15108 | 068 | 0H | 175 |
| 15 | Val d'Arcomie | 15108 | 068 | 0H | 176 |
| 15 | Val d'Arcomie | 15108 | 068 | 0H | 177 |
| 15 | Val d'Arcomie | 15108 | 068 | 0H | 178 |
| 15 | Val d'Arcomie | 15108 | 068 | 0H | 179 |
| 15 | Val d'Arcomie | 15108 | 068 | 0H | 180 |
| 15 | Val d'Arcomie | 15108 | 068 | 0H | 181 |
| 15 | Val d'Arcomie | 15108 | 068 | 0H | 182 |
| 15 | Val d'Arcomie | 15108 | 068 | 0H | 183 |
| 15 | Val d'Arcomie | 15108 | 068 | 0H | 184 |
| 15 | Val d'Arcomie | 15108 | 068 | 0H | 185 |
| 15 | Val d'Arcomie | 15108 | 068 | 0H | 186 |
| 15 | Val d'Arcomie | 15108 | 068 | 0H | 187 |
| 15 | Val d'Arcomie | 15108 | 068 | 0H | 188 |
| 15 | Val d'Arcomie | 15108 | 068 | 0H | 189 |
| 15 | Val d'Arcomie | 15108 | 068 | 0H | 190 |
| 15 | Val d'Arcomie | 15108 | 068 | 0H | 191 |
| 15 | Val d'Arcomie | 15108 | 068 | 0H | 192 |
| 15 | Val d'Arcomie | 15108 | 068 | 0H | 193 |
| 15 | Val d'Arcomie | 15108 | 068 | 0H | 194 |
| 15 | Val d'Arcomie | 15108 | 068 | 0H | 195 |
| 15 | Val d'Arcomie | 15108 | 068 | 0H | 196 |
| 15 | Val d'Arcomie | 15108 | 068 | 0H | 197 |
| 15 | Val d'Arcomie | 15108 | 068 | 0H | 198 |
| 15 | Val d'Arcomie | 15108 | 068 | 0H | 199 |
| 15 | Val d'Arcomie | 15108 | 068 | 0H | 200 |
| 15 | Val d'Arcomie | 15108 | 068 | 0H | 201 |
| 15 | Val d'Arcomie | 15108 | 068 | 0H | 202 |
| 15 | Val d'Arcomie | 15108 | 068 | 0H | 203 |
| 15 | Val d'Arcomie | 15108 | 068 | 0H | 204 |
| 15 | Val d'Arcomie | 15108 | 068 | 0H | 205 |
| 15 | Val d'Arcomie | 15108 | 068 | 0H | 206 |
| 15 | Val d'Arcomie | 15108 | 068 | 0H | 207 |
| 15 | Val d'Arcomie | 15108 | 068 | 0H | 208 |
| 15 | Val d'Arcomie | 15108 | 068 | 0H | 209 |
| 15 | Val d'Arcomie | 15108 | 068 | 0H | 210 |
| 15 | Val d'Arcomie | 15108 | 068 | 0H | 211 |
| 15 | Val d'Arcomie | 15108 | 068 | 0H | 212 |
| 15 | Val d'Arcomie | 15108 | 068 | 0H | 213 |
| 15 | Val d'Arcomie | 15108 | 068 | 0H | 214 |
| 15 | Val d'Arcomie | 15108 | 068 | 0H | 215 |
| 15 | Val d'Arcomie | 15108 | 068 | 0H | 216 |
| 15 | Val d'Arcomie | 15108 | 068 | 0H | 217 |

| Dept | Nom Commune | INSEE | Pre_Sect | SECTION | N° Parcelle |
|------|---------------|-------|----------|---------|-------------|
| 15 | Val d'Arcomie | 15108 | 068 | 0H | 218 |
| 15 | Val d'Arcomie | 15108 | 068 | 0H | 219 |
| 15 | Val d'Arcomie | 15108 | 068 | 0H | 220 |
| 15 | Val d'Arcomie | 15108 | 068 | 0H | 221 |
| 15 | Val d'Arcomie | 15108 | 068 | 0H | 222 |
| 15 | Val d'Arcomie | 15108 | 068 | 0H | 223 |
| 15 | Val d'Arcomie | 15108 | 068 | 0H | 224 |
| 15 | Val d'Arcomie | 15108 | 068 | 0H | 225 |
| 15 | Val d'Arcomie | 15108 | 068 | 0H | 226 |
| 15 | Val d'Arcomie | 15108 | 068 | 0H | 227 |
| 15 | Val d'Arcomie | 15108 | 068 | 0H | 228 |
| 15 | Val d'Arcomie | 15108 | 068 | 0H | 229 |
| 15 | Val d'Arcomie | 15108 | 068 | 0H | 230 |
| 15 | Val d'Arcomie | 15108 | 068 | 0H | 231 |
| 15 | Val d'Arcomie | 15108 | 068 | 0H | 232 |
| 15 | Val d'Arcomie | 15108 | 068 | 0H | 233 |
| 15 | Val d'Arcomie | 15108 | 068 | 0H | 234 |
| 15 | Val d'Arcomie | 15108 | 068 | 0H | 235 |
| 15 | Val d'Arcomie | 15108 | 068 | 0H | 236 |
| 15 | Val d'Arcomie | 15108 | 068 | 0H | 237 |
| 15 | Val d'Arcomie | 15108 | 068 | 0H | 238 |
| 15 | Val d'Arcomie | 15108 | 068 | 0H | 239 |
| 15 | Val d'Arcomie | 15108 | 068 | 0H | 240 |
| 15 | Val d'Arcomie | 15108 | 068 | 0H | 241 |
| 15 | Val d'Arcomie | 15108 | 068 | 0H | 242 |
| 15 | Val d'Arcomie | 15108 | 068 | 0H | 243 |
| 15 | Val d'Arcomie | 15108 | 068 | 0H | 244 |
| 15 | Val d'Arcomie | 15108 | 068 | 0H | 245 |
| 15 | Val d'Arcomie | 15108 | 068 | 0H | 246 |
| 15 | Val d'Arcomie | 15108 | 068 | 0H | 247 |
| 15 | Val d'Arcomie | 15108 | 068 | 0H | 248 |
| 15 | Val d'Arcomie | 15108 | 068 | 0H | 249 |
| 15 | Val d'Arcomie | 15108 | 068 | 0H | 250 |
| 15 | Val d'Arcomie | 15108 | 068 | 0H | 251 |
| 15 | Val d'Arcomie | 15108 | 068 | 0H | 252 |
| 15 | Val d'Arcomie | 15108 | 068 | 0H | 253 |
| 15 | Val d'Arcomie | 15108 | 068 | 0H | 254 |
| 15 | Val d'Arcomie | 15108 | 068 | 0H | 255 |
| 15 | Val d'Arcomie | 15108 | 068 | 0H | 256 |
| 15 | Val d'Arcomie | 15108 | 068 | 0H | 257 |
| 15 | Val d'Arcomie | 15108 | 068 | 0H | 258 |
| 15 | Val d'Arcomie | 15108 | 068 | 0H | 259 |
| 15 | Val d'Arcomie | 15108 | 068 | 0H | 260 |
| 15 | Val d'Arcomie | 15108 | 068 | 0H | 261 |
| 15 | Val d'Arcomie | 15108 | 068 | 0H | 262 |
| 15 | Val d'Arcomie | 15108 | 068 | 0H | 263 |
| 15 | Val d'Arcomie | 15108 | 068 | 0H | 264 |
| 15 | Val d'Arcomie | 15108 | 068 | 0H | 265 |
| 15 | Val d'Arcomie | 15108 | 068 | 0H | 266 |
| 15 | Val d'Arcomie | 15108 | 068 | 0H | 268 |
| 15 | Val d'Arcomie | 15108 | 068 | 0H | 270 |
| 15 | Val d'Arcomie | 15108 | 068 | 0H | 271 |
| 15 | Val d'Arcomie | 15108 | 068 | 0H | 272 |
| 15 | Val d'Arcomie | 15108 | 068 | 0H | 273 |
| 15 | Val d'Arcomie | 15108 | 068 | 0H | 277 |
| 15 | Val d'Arcomie | 15108 | 068 | 0H | 278 |
| 15 | Val d'Arcomie | 15108 | 068 | 0H | 279 |
| 15 | Val d'Arcomie | 15108 | 068 | 0H | 280 |
| 15 | Val d'Arcomie | 15108 | 068 | 0H | 281 |
| 15 | Val d'Arcomie | 15108 | 068 | 0H | 282 |
| 15 | Val d'Arcomie | 15108 | 068 | 0H | 283 |
| 15 | Val d'Arcomie | 15108 | 068 | 0H | 284 |
| 15 | Val d'Arcomie | 15108 | 068 | 0H | 285 |
| 15 | Val d'Arcomie | 15108 | 068 | 0H | 286 |
| 15 | Val d'Arcomie | 15108 | 068 | 0H | 288 |
| 15 | Val d'Arcomie | 15108 | 068 | 0H | 289 |
| 15 | Val d'Arcomie | 15108 | 068 | 0H | 290 |
| 15 | Val d'Arcomie | 15108 | 068 | 0H | 291 |
| 15 | Val d'Arcomie | 15108 | 068 | 0H | 292 |
| 15 | Val d'Arcomie | 15108 | 068 | 0H | 293 |
| 15 | Val d'Arcomie | 15108 | 068 | 0H | 294 |
| 15 | Val d'Arcomie | 15108 | 068 | 0H | 295 |
| 15 | Val d'Arcomie | 15108 | 068 | 0H | 296 |
| 15 | Val d'Arcomie | 15108 | 068 | 0H | 297 |
| 15 | Val d'Arcomie | 15108 | 068 | 0H | 298 |
| 15 | Val d'Arcomie | 15108 | 068 | 0H | 299 |
| 15 | Val d'Arcomie | 15108 | 068 | 0H | 301 |
| 15 | Val d'Arcomie | 15108 | 068 | 0H | 302 |
| 15 | Val d'Arcomie | 15108 | 068 | 0H | 303 |
| 15 | Val d'Arcomie | 15108 | 068 | 0H | 304 |
| 15 | Val d'Arcomie | 15108 | 068 | 0H | 308 |
| 15 | Val d'Arcomie | 15108 | 068 | 0H | 309 |
| 15 | Val d'Arcomie | 15108 | 068 | 0H | 310 |
| 15 | Val d'Arcomie | 15108 | 068 | 0H | 312 |
| 15 | Val d'Arcomie | 15108 | 068 | 0H | 313 |
| 15 | Val d'Arcomie | 15108 | 068 | 0H | 314 |
| 15 | Val d'Arcomie | 15108 | 068 | 0H | 315 |

| Dept | Nom Commune | INSEE | Pre_Sect | SECTION | N° Parcelle |
|------|---------------|-------|----------|---------|-------------|
| 15 | Val d'Arcomie | 15108 | 068 | 0H | 317 |
| 15 | Val d'Arcomie | 15108 | 068 | 0H | 318 |
| 15 | Val d'Arcomie | 15108 | 068 | 0H | 319 |
| 15 | Val d'Arcomie | 15108 | 068 | 0H | 320 |
| 15 | Val d'Arcomie | 15108 | 068 | 0H | 321 |
| 15 | Val d'Arcomie | 15108 | 068 | 0H | 322 |
| 15 | Val d'Arcomie | 15108 | 068 | 0H | 323 |
| 15 | Val d'Arcomie | 15108 | 068 | 0H | 324 |
| 15 | Val d'Arcomie | 15108 | 068 | 0H | 325 |
| 15 | Val d'Arcomie | 15108 | 068 | 0H | 326 |
| 15 | Val d'Arcomie | 15108 | 068 | 0H | 327 |
| 15 | Val d'Arcomie | 15108 | 068 | 0H | 328 |
| 15 | Val d'Arcomie | 15108 | 068 | 0H | 329 |
| 15 | Val d'Arcomie | 15108 | 068 | 0H | 330 |
| 15 | Val d'Arcomie | 15108 | 068 | 0H | 331 |
| 15 | Val d'Arcomie | 15108 | 068 | 0H | 332 |
| 15 | Val d'Arcomie | 15108 | 068 | 0H | 333 |
| 15 | Val d'Arcomie | 15108 | 068 | 0H | 334 |
| 15 | Val d'Arcomie | 15108 | 068 | 0H | 335 |
| 15 | Val d'Arcomie | 15108 | 068 | 0H | 336 |
| 15 | Val d'Arcomie | 15108 | 068 | 0H | 337 |
| 15 | Val d'Arcomie | 15108 | 068 | 0H | 338 |
| 15 | Val d'Arcomie | 15108 | 068 | 0H | 339 |
| 15 | Val d'Arcomie | 15108 | 068 | 0H | 340 |
| 15 | Val d'Arcomie | 15108 | 068 | 0H | 341 |
| 15 | Val d'Arcomie | 15108 | 068 | 0H | 342 |
| 15 | Val d'Arcomie | 15108 | 068 | 0H | 343 |
| 15 | Val d'Arcomie | 15108 | 068 | 0H | 344 |
| 15 | Val d'Arcomie | 15108 | 068 | 0H | 345 |
| 15 | Val d'Arcomie | 15108 | 068 | 0H | 346 |
| 15 | Val d'Arcomie | 15108 | 068 | 0H | 348 |
| 15 | Val d'Arcomie | 15108 | 068 | 0H | 349 |
| 15 | Val d'Arcomie | 15108 | 068 | 0H | 351 |
| 15 | Val d'Arcomie | 15108 | 068 | 0H | 352 |
| 15 | Val d'Arcomie | 15108 | 068 | 0H | 353 |
| 15 | Val d'Arcomie | 15108 | 068 | 0H | 354 |
| 15 | Val d'Arcomie | 15108 | 068 | 0H | 355 |
| 15 | Val d'Arcomie | 15108 | 068 | 0H | 356 |
| 15 | Val d'Arcomie | 15108 | 068 | 0H | 357 |
| 15 | Val d'Arcomie | 15108 | 068 | 0H | 358 |
| 15 | Val d'Arcomie | 15108 | 068 | 0H | 359 |
| 15 | Val d'Arcomie | 15108 | 068 | 0H | 360 |
| 15 | Val d'Arcomie | 15108 | 068 | 0H | 361 |
| 15 | Val d'Arcomie | 15108 | 068 | 0H | 362 |
| 15 | Val d'Arcomie | 15108 | 068 | 0H | 363 |
| 15 | Val d'Arcomie | 15108 | 068 | 0H | 364 |
| 15 | Val d'Arcomie | 15108 | 068 | 0H | 365 |
| 15 | Val d'Arcomie | 15108 | 068 | 0H | 366 |
| 15 | Val d'Arcomie | 15108 | 068 | 0H | 367 |
| 15 | Val d'Arcomie | 15108 | 068 | 0H | 368 |
| 15 | Val d'Arcomie | 15108 | 068 | 0H | 369 |
| 15 | Val d'Arcomie | 15108 | 068 | 0H | 370 |
| 15 | Val d'Arcomie | 15108 | 068 | 0H | 371 |
| 15 | Val d'Arcomie | 15108 | 068 | 0H | 372 |
| 15 | Val d'Arcomie | 15108 | 068 | 0H | 373 |
| 15 | Val d'Arcomie | 15108 | 068 | 0H | 374 |
| 15 | Val d'Arcomie | 15108 | 068 | 0H | 375 |
| 15 | Val d'Arcomie | 15108 | 068 | 0H | 376 |
| 15 | Val d'Arcomie | 15108 | 068 | 0H | 377 |
| 15 | Val d'Arcomie | 15108 | 068 | 0H | 378 |
| 15 | Val d'Arcomie | 15108 | 068 | 0H | 379 |
| 15 | Val d'Arcomie | 15108 | 068 | 0H | 380 |
| 15 | Val d'Arcomie | 15108 | 068 | 0H | 381 |
| 15 | Val d'Arcomie | 15108 | 068 | 0H | 382 |
| 15 | Val d'Arcomie | 15108 | 068 | 0H | 383 |
| 15 | Val d'Arcomie | 15108 | 068 | 0H | 384 |
| 15 | Val d'Arcomie | 15108 | 068 | 0H | 385 |
| 15 | Val d'Arcomie | 15108 | 068 | 0H | 386 |
| 15 | Val d'Arcomie | 15108 | 068 | 0H | 387 |
| 15 | Val d'Arcomie | 15108 | 068 | 0H | 388 |
| 15 | Val d'Arcomie | 15108 | 068 | 0H | 389 |
| 15 | Val d'Arcomie | 15108 | 068 | 0H | 390 |
| 15 | Val d'Arcomie | 15108 | 068 | 0H | 391 |
| 15 | Val d'Arcomie | 15108 | 068 | 0H | 392 |
| 15 | Val d'Arcomie | 15108 | 068 | 0H | 393 |
| 15 | Val d'Arcomie | 15108 | 068 | 0H | 394 |
| 15 | Val d'Arcomie | 15108 | 068 | 0H | 395 |
| 15 | Val d'Arcomie | 15108 | 068 | 0H | 396 |
| 15 | Val d'Arcomie | 15108 | 068 | 0H | 397 |
| 15 | Val d'Arcomie | 15108 | 068 | 0H | 398 |
| 15 | Val d'Arcomie | 15108 | 068 | 0H | 399 |
| 15 | Val d'Arcomie | 15108 | 068 | 0H | 400 |
| 15 | Val d'Arcomie | 15108 | 068 | 0H | 401 |
| 15 | Val d'Arcomie | 15108 | 068 | 0H | 402 |
| 15 | Val d'Arcomie | 15108 | 068 | 0H | 403 |
| 15 | Val d'Arcomie | 15108 | 068 | 0H | 404 |
| 15 | Val d'Arcomie | 15108 | 068 | 0H | 405 |

| Dept | Nom Commune | INSEE | Pre_Sect | SECTION | N° Parcelle |
|------|---------------|-------|----------|---------|-------------|
| 15 | Val d'Arcomie | 15108 | 068 | 0H | 406 |
| 15 | Val d'Arcomie | 15108 | 068 | 0H | 407 |
| 15 | Val d'Arcomie | 15108 | 068 | 0H | 408 |
| 15 | Val d'Arcomie | 15108 | 068 | 0H | 409 |
| 15 | Val d'Arcomie | 15108 | 068 | 0H | 410 |
| 15 | Val d'Arcomie | 15108 | 068 | 0H | 411 |
| 15 | Val d'Arcomie | 15108 | 068 | 0H | 412 |
| 15 | Val d'Arcomie | 15108 | 068 | 0H | 413 |
| 15 | Val d'Arcomie | 15108 | 068 | 0H | 414 |
| 15 | Val d'Arcomie | 15108 | 068 | 0H | 415 |
| 15 | Val d'Arcomie | 15108 | 068 | 0H | 416 |
| 15 | Val d'Arcomie | 15108 | 068 | 0H | 417 |
| 15 | Val d'Arcomie | 15108 | 068 | 0H | 418 |
| 15 | Val d'Arcomie | 15108 | 068 | 0H | 419 |
| 15 | Val d'Arcomie | 15108 | 068 | 0H | 420 |
| 15 | Val d'Arcomie | 15108 | 068 | 0H | 421 |
| 15 | Val d'Arcomie | 15108 | 068 | 0H | 422 |
| 15 | Val d'Arcomie | 15108 | 068 | 0H | 423 |
| 15 | Val d'Arcomie | 15108 | 068 | 0H | 424 |
| 15 | Val d'Arcomie | 15108 | 068 | 0H | 425 |
| 15 | Val d'Arcomie | 15108 | 068 | 0H | 426 |
| 15 | Val d'Arcomie | 15108 | 068 | 0H | 427 |
| 15 | Val d'Arcomie | 15108 | 068 | 0H | 428 |
| 15 | Val d'Arcomie | 15108 | 068 | 0H | 429 |
| 15 | Val d'Arcomie | 15108 | 068 | 0H | 430 |
| 15 | Val d'Arcomie | 15108 | 068 | 0H | 431 |
| 15 | Val d'Arcomie | 15108 | 068 | 0H | 432 |
| 15 | Val d'Arcomie | 15108 | 068 | 0H | 433 |
| 15 | Val d'Arcomie | 15108 | 068 | 0H | 434 |
| 15 | Val d'Arcomie | 15108 | 068 | 0H | 435 |
| 15 | Val d'Arcomie | 15108 | 068 | 0H | 436 |
| 15 | Val d'Arcomie | 15108 | 068 | 0H | 437 |
| 15 | Val d'Arcomie | 15108 | 068 | 0H | 438 |
| 15 | Val d'Arcomie | 15108 | 068 | 0H | 439 |
| 15 | Val d'Arcomie | 15108 | 068 | 0H | 440 |
| 15 | Val d'Arcomie | 15108 | 068 | 0H | 441 |
| 15 | Val d'Arcomie | 15108 | 068 | 0H | 442 |
| 15 | Val d'Arcomie | 15108 | 068 | 0H | 443 |
| 15 | Val d'Arcomie | 15108 | 068 | 0H | 444 |
| 15 | Val d'Arcomie | 15108 | 068 | 0H | 445 |
| 15 | Val d'Arcomie | 15108 | 068 | 0H | 446 |
| 15 | Val d'Arcomie | 15108 | 068 | 0H | 447 |
| 15 | Val d'Arcomie | 15108 | 068 | 0H | 448 |
| 15 | Val d'Arcomie | 15108 | 068 | 0H | 449 |
| 15 | Val d'Arcomie | 15108 | 068 | 0H | 450 |
| 15 | Val d'Arcomie | 15108 | 068 | 0H | 451 |
| 15 | Val d'Arcomie | 15108 | 068 | 0H | 452 |
| 15 | Val d'Arcomie | 15108 | 068 | 0H | 453 |
| 15 | Val d'Arcomie | 15108 | 068 | 0H | 454 |
| 15 | Val d'Arcomie | 15108 | 068 | 0H | 455 |
| 15 | Val d'Arcomie | 15108 | 068 | 0H | 456 |
| 15 | Val d'Arcomie | 15108 | 068 | 0H | 457 |
| 15 | Val d'Arcomie | 15108 | 068 | 0H | 458 |
| 15 | Val d'Arcomie | 15108 | 068 | 0H | 459 |
| 15 | Val d'Arcomie | 15108 | 068 | 0H | 460 |
| 15 | Val d'Arcomie | 15108 | 068 | 0H | 461 |
| 15 | Val d'Arcomie | 15108 | 068 | 0H | 462 |
| 15 | Val d'Arcomie | 15108 | 068 | 0H | 463 |
| 15 | Val d'Arcomie | 15108 | 068 | 0H | 464 |
| 15 | Val d'Arcomie | 15108 | 068 | 0H | 465 |
| 15 | Val d'Arcomie | 15108 | 068 | 0H | 466 |
| 15 | Val d'Arcomie | 15108 | 068 | 0H | 467 |
| 15 | Val d'Arcomie | 15108 | 068 | 0H | 468 |
| 15 | Val d'Arcomie | 15108 | 068 | 0H | 469 |
| 15 | Val d'Arcomie | 15108 | 068 | 0H | 470 |
| 15 | Val d'Arcomie | 15108 | 068 | 0H | 471 |
| 15 | Val d'Arcomie | 15108 | 068 | 0H | 472 |
| 15 | Val d'Arcomie | 15108 | 068 | 0H | 473 |
| 15 | Val d'Arcomie | 15108 | 068 | 0H | 474 |
| 15 | Val d'Arcomie | 15108 | 068 | 0H | 475 |
| 15 | Val d'Arcomie | 15108 | 068 | 0H | 476 |
| 15 | Val d'Arcomie | 15108 | 068 | 0H | 477 |
| 15 | Val d'Arcomie | 15108 | 068 | 0H | 478 |
| 15 | Val d'Arcomie | 15108 | 068 | 0H | 479 |
| 15 | Val d'Arcomie | 15108 | 068 | 0H | 480 |
| 15 | Val d'Arcomie | 15108 | 068 | 0H | 481 |
| 15 | Val d'Arcomie | 15108 | 068 | 0H | 482 |
| 15 | Val d'Arcomie | 15108 | 068 | 0H | 483 |
| 15 | Val d'Arcomie | 15108 | 068 | 0H | 484 |
| 15 | Val d'Arcomie | 15108 | 068 | 0H | 485 |
| 15 | Val d'Arcomie | 15108 | 068 | 0H | 486 |
| 15 | Val d'Arcomie | 15108 | 068 | 0H | 487 |
| 15 | Val d'Arcomie | 15108 | 068 | 0H | 488 |
| 15 | Val d'Arcomie | 15108 | 068 | 0H | 489 |
| 15 | Val d'Arcomie | 15108 | 068 | 0H | 490 |
| 15 | Val d'Arcomie | 15108 | 068 | 0H | 491 |
| 15 | Val d'Arcomie | 15108 | 068 | 0H | 492 |

| Dept | Nom Commune | INSEE | Pre_Sect | SECTION | N° Parcelle |
|------|---------------|-------|----------|---------|-------------|
| 15 | Val d'Arcomie | 15108 | 068 | 0H | 493 |
| 15 | Val d'Arcomie | 15108 | 068 | 0H | 494 |
| 15 | Val d'Arcomie | 15108 | 068 | 0H | 495 |
| 15 | Val d'Arcomie | 15108 | 068 | 0H | 496 |
| 15 | Val d'Arcomie | 15108 | 068 | 0H | 497 |
| 15 | Val d'Arcomie | 15108 | 068 | 0H | 498 |
| 15 | Val d'Arcomie | 15108 | 068 | 0H | 499 |
| 15 | Val d'Arcomie | 15108 | 068 | 0H | 500 |
| 15 | Val d'Arcomie | 15108 | 068 | 0H | 501 |
| 15 | Val d'Arcomie | 15108 | 068 | 0H | 502 |
| 15 | Val d'Arcomie | 15108 | 068 | 0H | 503 |
| 15 | Val d'Arcomie | 15108 | 068 | 0H | 504 |
| 15 | Val d'Arcomie | 15108 | 068 | 0H | 505 |
| 15 | Val d'Arcomie | 15108 | 068 | 0H | 506 |
| 15 | Val d'Arcomie | 15108 | 068 | 0H | 507 |
| 15 | Val d'Arcomie | 15108 | 068 | 0H | 508 |
| 15 | Val d'Arcomie | 15108 | 068 | 0H | 509 |
| 15 | Val d'Arcomie | 15108 | 068 | 0H | 510 |
| 15 | Val d'Arcomie | 15108 | 068 | 0H | 511 |
| 15 | Val d'Arcomie | 15108 | 068 | 0H | 512 |
| 15 | Val d'Arcomie | 15108 | 068 | 0H | 513 |
| 15 | Val d'Arcomie | 15108 | 068 | 0H | 514 |
| 15 | Val d'Arcomie | 15108 | 068 | 0H | 515 |
| 15 | Val d'Arcomie | 15108 | 068 | 0H | 516 |
| 15 | Val d'Arcomie | 15108 | 068 | 0H | 517 |
| 15 | Val d'Arcomie | 15108 | 068 | 0H | 518 |
| 15 | Val d'Arcomie | 15108 | 068 | 0H | 519 |
| 15 | Val d'Arcomie | 15108 | 068 | 0H | 520 |
| 15 | Val d'Arcomie | 15108 | 068 | 0H | 521 |
| 15 | Val d'Arcomie | 15108 | 068 | 0H | 522 |
| 15 | Val d'Arcomie | 15108 | 068 | 0H | 523 |
| 15 | Val d'Arcomie | 15108 | 068 | 0H | 524 |
| 15 | Val d'Arcomie | 15108 | 068 | 0H | 525 |
| 15 | Val d'Arcomie | 15108 | 068 | 0H | 526 |
| 15 | Val d'Arcomie | 15108 | 068 | 0H | 527 |
| 15 | Val d'Arcomie | 15108 | 068 | 0H | 528 |
| 15 | Val d'Arcomie | 15108 | 068 | 0H | 529 |
| 15 | Val d'Arcomie | 15108 | 068 | 0H | 530 |
| 15 | Val d'Arcomie | 15108 | 068 | 0H | 531 |
| 15 | Val d'Arcomie | 15108 | 068 | 0H | 532 |
| 15 | Val d'Arcomie | 15108 | 068 | 0H | 533 |
| 15 | Val d'Arcomie | 15108 | 068 | 0H | 534 |
| 15 | Val d'Arcomie | 15108 | 068 | 0H | 535 |
| 15 | Val d'Arcomie | 15108 | 068 | 0H | 536 |
| 15 | Val d'Arcomie | 15108 | 068 | 0H | 537 |
| 15 | Val d'Arcomie | 15108 | 068 | 0H | 538 |
| 15 | Val d'Arcomie | 15108 | 068 | 0H | 539 |
| 15 | Val d'Arcomie | 15108 | 068 | 0H | 540 |
| 15 | Val d'Arcomie | 15108 | 068 | 0H | 541 |
| 15 | Val d'Arcomie | 15108 | 068 | 0H | 542 |
| 15 | Val d'Arcomie | 15108 | 068 | 0H | 543 |
| 15 | Val d'Arcomie | 15108 | 068 | 0H | 544 |
| 15 | Val d'Arcomie | 15108 | 068 | 0H | 545 |
| 15 | Val d'Arcomie | 15108 | 068 | 0H | 546 |
| 15 | Val d'Arcomie | 15108 | 068 | 0H | 547 |
| 15 | Val d'Arcomie | 15108 | 068 | 0H | 548 |
| 15 | Val d'Arcomie | 15108 | 068 | 0H | 549 |
| 15 | Val d'Arcomie | 15108 | 068 | 0H | 550 |
| 15 | Val d'Arcomie | 15108 | 068 | 0H | 551 |
| 15 | Val d'Arcomie | 15108 | 068 | 0H | 552 |
| 15 | Val d'Arcomie | 15108 | 068 | 0H | 553 |
| 15 | Val d'Arcomie | 15108 | 068 | 0H | 554 |
| 15 | Val d'Arcomie | 15108 | 068 | 0H | 555 |
| 15 | Val d'Arcomie | 15108 | 068 | 0H | 556 |
| 15 | Val d'Arcomie | 15108 | 068 | 0H | 557 |
| 15 | Val d'Arcomie | 15108 | 068 | 0H | 558 |
| 15 | Val d'Arcomie | 15108 | 068 | 0H | 559 |
| 15 | Val d'Arcomie | 15108 | 068 | 0H | 560 |
| 15 | Val d'Arcomie | 15108 | 068 | 0H | 561 |
| 15 | Val d'Arcomie | 15108 | 068 | 0H | 563 |
| 15 | Val d'Arcomie | 15108 | 068 | 0H | 564 |
| 15 | Val d'Arcomie | 15108 | 068 | 0H | 565 |
| 15 | Val d'Arcomie | 15108 | 068 | 0H | 567 |
| 15 | Val d'Arcomie | 15108 | 068 | 0H | 568 |
| 15 | Val d'Arcomie | 15108 | 068 | 0H | 569 |
| 15 | Val d'Arcomie | 15108 | 068 | 0H | 570 |
| 15 | Val d'Arcomie | 15108 | 068 | 0H | 571 |
| 15 | Val d'Arcomie | 15108 | 068 | 0H | 572 |
| 15 | Val d'Arcomie | 15108 | 068 | 0H | 573 |
| 15 | Val d'Arcomie | 15108 | 068 | 0H | 574 |
| 15 | Val d'Arcomie | 15108 | 068 | 0H | 575 |
| 15 | Val d'Arcomie | 15108 | 068 | 0H | 576 |
| 15 | Val d'Arcomie | 15108 | 068 | 0H | 577 |
| 15 | Val d'Arcomie | 15108 | 068 | 0H | 578 |
| 15 | Val d'Arcomie | 15108 | 068 | 0H | 579 |
| 15 | Val d'Arcomie | 15108 | 068 | 0H | 580 |
| 15 | Val d'Arcomie | 15108 | 068 | 0H | 581 |

| Dept | Nom Commune | INSEE | Pre_Sect | SECTION | N° Parcelle |
|------|---------------|-------|----------|---------|-------------|
| 15 | Val d'Arcomie | 15108 | 068 | OH | 582 |
| 15 | Val d'Arcomie | 15108 | 068 | OH | 583 |
| 15 | Val d'Arcomie | 15108 | 068 | OH | 584 |
| 15 | Val d'Arcomie | 15108 | 068 | OH | 585 |
| 15 | Val d'Arcomie | 15108 | 068 | OH | 586 |
| 15 | Val d'Arcomie | 15108 | 068 | OH | 587 |
| 15 | Val d'Arcomie | 15108 | 068 | OH | 588 |
| 15 | Val d'Arcomie | 15108 | 068 | OH | 589 |
| 15 | Val d'Arcomie | 15108 | 068 | OH | 590 |
| 15 | Val d'Arcomie | 15108 | 068 | OH | 591 |
| 15 | Val d'Arcomie | 15108 | 068 | OH | 592 |
| 15 | Val d'Arcomie | 15108 | 068 | OH | 593 |
| 15 | Val d'Arcomie | 15108 | 068 | OH | 594 |
| 15 | Val d'Arcomie | 15108 | 068 | OH | 595 |
| 15 | Val d'Arcomie | 15108 | 068 | OH | 596 |
| 15 | Val d'Arcomie | 15108 | 068 | OH | 597 |
| 15 | Val d'Arcomie | 15108 | 068 | OH | 598 |
| 15 | Val d'Arcomie | 15108 | 068 | OH | 600 |
| 15 | Val d'Arcomie | 15108 | 068 | OH | 602 |
| 15 | Val d'Arcomie | 15108 | 068 | OH | 603 |
| 15 | Val d'Arcomie | 15108 | 068 | OH | 604 |
| 15 | Val d'Arcomie | 15108 | 068 | OH | 605 |
| 15 | Val d'Arcomie | 15108 | 068 | OH | 607 |
| 15 | Val d'Arcomie | 15108 | 068 | OH | 608 |
| 15 | Val d'Arcomie | 15108 | 068 | OH | 609 |
| 15 | Val d'Arcomie | 15108 | 068 | OH | 611 |
| 15 | Val d'Arcomie | 15108 | 068 | OH | 612 |
| 15 | Val d'Arcomie | 15108 | 068 | OH | 617 |
| 15 | Val d'Arcomie | 15108 | 068 | OH | 618 |
| 15 | Val d'Arcomie | 15108 | 068 | OH | 619 |
| 15 | Val d'Arcomie | 15108 | 068 | OH | 620 |
| 15 | Val d'Arcomie | 15108 | 068 | OH | 621 |
| 15 | Val d'Arcomie | 15108 | 068 | OH | 622 |
| 15 | Val d'Arcomie | 15108 | 068 | OH | 623 |
| 15 | Val d'Arcomie | 15108 | 068 | OH | 624 |
| 15 | Val d'Arcomie | 15108 | 068 | OH | 625 |
| 15 | Val d'Arcomie | 15108 | 068 | OH | 626 |
| 15 | Val d'Arcomie | 15108 | 068 | OH | 627 |
| 15 | Val d'Arcomie | 15108 | 068 | OH | 628 |
| 15 | Val d'Arcomie | 15108 | 068 | OH | 629 |
| 15 | Val d'Arcomie | 15108 | 068 | OH | 630 |
| 15 | Val d'Arcomie | 15108 | 068 | OH | 631 |
| 15 | Val d'Arcomie | 15108 | 068 | OH | 632 |
| 15 | Val d'Arcomie | 15108 | 068 | OH | 633 |
| 15 | Val d'Arcomie | 15108 | 068 | OH | 634 |
| 15 | Val d'Arcomie | 15108 | 068 | OH | 635 |
| 15 | Val d'Arcomie | 15108 | 068 | OH | 636 |
| 15 | Val d'Arcomie | 15108 | 068 | OH | 637 |
| 15 | Val d'Arcomie | 15108 | 068 | OH | 638 |
| 15 | Val d'Arcomie | 15108 | 068 | OH | 639 |
| 15 | Val d'Arcomie | 15108 | 068 | OH | 640 |
| 15 | Val d'Arcomie | 15108 | 068 | OH | 641 |
| 15 | Val d'Arcomie | 15108 | 068 | OH | 642 |
| 15 | Val d'Arcomie | 15108 | 068 | OH | 643 |
| 15 | Val d'Arcomie | 15108 | 068 | OH | 644 |
| 15 | Val d'Arcomie | 15108 | 068 | OH | 645 |
| 15 | Val d'Arcomie | 15108 | 068 | OH | 646 |
| 15 | Val d'Arcomie | 15108 | 068 | OH | 647 |
| 15 | Val d'Arcomie | 15108 | 068 | OH | 648 |
| 15 | Val d'Arcomie | 15108 | 068 | OH | 649 |
| 15 | Val d'Arcomie | 15108 | 068 | OH | 650 |
| 15 | Val d'Arcomie | 15108 | 068 | OH | 651 |
| 15 | Val d'Arcomie | 15108 | 068 | OH | 652 |
| 15 | Val d'Arcomie | 15108 | 068 | OH | 653 |
| 15 | Val d'Arcomie | 15108 | 068 | OH | 654 |
| 15 | Val d'Arcomie | 15108 | 068 | OH | 655 |
| 15 | Val d'Arcomie | 15108 | 068 | OH | 656 |
| 15 | Val d'Arcomie | 15108 | 068 | OI | 1 |
| 15 | Val d'Arcomie | 15108 | 068 | OI | 2 |
| 15 | Val d'Arcomie | 15108 | 068 | OI | 3 |
| 15 | Val d'Arcomie | 15108 | 068 | OI | 4 |
| 15 | Val d'Arcomie | 15108 | 068 | OI | 5 |
| 15 | Val d'Arcomie | 15108 | 068 | OI | 6 |
| 15 | Val d'Arcomie | 15108 | 068 | OI | 7 |
| 15 | Val d'Arcomie | 15108 | 068 | OI | 8 |
| 15 | Val d'Arcomie | 15108 | 068 | OI | 14 |
| 15 | Val d'Arcomie | 15108 | 068 | OI | 15 |
| 15 | Val d'Arcomie | 15108 | 068 | OI | 16 |
| 15 | Val d'Arcomie | 15108 | 068 | OI | 17 |
| 15 | Val d'Arcomie | 15108 | 068 | OI | 18 |
| 15 | Val d'Arcomie | 15108 | 068 | OI | 19 |
| 15 | Val d'Arcomie | 15108 | 068 | OI | 20 |
| 15 | Val d'Arcomie | 15108 | 068 | OI | 22 |
| 15 | Val d'Arcomie | 15108 | 068 | OI | 24 |
| 15 | Val d'Arcomie | 15108 | 068 | OI | 28 |
| 15 | Val d'Arcomie | 15108 | 068 | OI | 30 |
| 15 | Val d'Arcomie | 15108 | 068 | OI | 31 |

| Dept | Nom Commune | INSEE | Pre_Sect | SECTION | N° Parcelle |
|------|---------------|-------|----------|---------|-------------|
| 15 | Val d'Arcomie | 15108 | 068 | 01 | 32 |
| 15 | Val d'Arcomie | 15108 | 068 | 01 | 33 |
| 15 | Val d'Arcomie | 15108 | 068 | 01 | 34 |
| 15 | Val d'Arcomie | 15108 | 068 | 01 | 35 |
| 15 | Val d'Arcomie | 15108 | 068 | 01 | 36 |
| 15 | Val d'Arcomie | 15108 | 068 | 01 | 37 |
| 15 | Val d'Arcomie | 15108 | 068 | 01 | 38 |
| 15 | Val d'Arcomie | 15108 | 068 | 01 | 39 |
| 15 | Val d'Arcomie | 15108 | 068 | 01 | 40 |
| 15 | Val d'Arcomie | 15108 | 068 | 01 | 41 |
| 15 | Val d'Arcomie | 15108 | 068 | 01 | 42 |
| 15 | Val d'Arcomie | 15108 | 068 | 01 | 43 |
| 15 | Val d'Arcomie | 15108 | 068 | 01 | 44 |
| 15 | Val d'Arcomie | 15108 | 068 | 01 | 45 |
| 15 | Val d'Arcomie | 15108 | 068 | 01 | 46 |
| 15 | Val d'Arcomie | 15108 | 068 | 01 | 47 |
| 15 | Val d'Arcomie | 15108 | 068 | 01 | 48 |
| 15 | Val d'Arcomie | 15108 | 068 | 01 | 49 |
| 15 | Val d'Arcomie | 15108 | 068 | 01 | 50 |
| 15 | Val d'Arcomie | 15108 | 068 | 01 | 51 |
| 15 | Val d'Arcomie | 15108 | 068 | 01 | 52 |
| 15 | Val d'Arcomie | 15108 | 068 | 01 | 53 |
| 15 | Val d'Arcomie | 15108 | 068 | 01 | 54 |
| 15 | Val d'Arcomie | 15108 | 068 | 01 | 55 |
| 15 | Val d'Arcomie | 15108 | 068 | 01 | 56 |
| 15 | Val d'Arcomie | 15108 | 068 | 01 | 57 |
| 15 | Val d'Arcomie | 15108 | 068 | 01 | 58 |
| 15 | Val d'Arcomie | 15108 | 068 | 01 | 92 |
| 15 | Val d'Arcomie | 15108 | 068 | 01 | 105 |
| 15 | Val d'Arcomie | 15108 | 068 | 01 | 106 |
| 15 | Val d'Arcomie | 15108 | 068 | 01 | 107 |
| 15 | Val d'Arcomie | 15108 | 068 | 01 | 108 |
| 15 | Val d'Arcomie | 15108 | 068 | 01 | 109 |
| 15 | Val d'Arcomie | 15108 | 068 | 01 | 110 |
| 15 | Val d'Arcomie | 15108 | 068 | 01 | 111 |
| 15 | Val d'Arcomie | 15108 | 068 | 01 | 112 |
| 15 | Val d'Arcomie | 15108 | 068 | 01 | 113 |
| 15 | Val d'Arcomie | 15108 | 068 | 01 | 114 |
| 15 | Val d'Arcomie | 15108 | 068 | 01 | 115 |
| 15 | Val d'Arcomie | 15108 | 068 | 01 | 116 |
| 15 | Val d'Arcomie | 15108 | 068 | 01 | 117 |
| 15 | Val d'Arcomie | 15108 | 068 | 01 | 118 |
| 15 | Val d'Arcomie | 15108 | 068 | 01 | 119 |
| 15 | Val d'Arcomie | 15108 | 068 | 01 | 120 |
| 15 | Val d'Arcomie | 15108 | 068 | 01 | 121 |
| 15 | Val d'Arcomie | 15108 | 068 | 01 | 122 |
| 15 | Val d'Arcomie | 15108 | 068 | 01 | 123 |
| 15 | Val d'Arcomie | 15108 | 068 | 01 | 124 |
| 15 | Val d'Arcomie | 15108 | 068 | 01 | 125 |
| 15 | Val d'Arcomie | 15108 | 068 | 01 | 126 |
| 15 | Val d'Arcomie | 15108 | 068 | 01 | 127 |
| 15 | Val d'Arcomie | 15108 | 068 | 01 | 128 |
| 15 | Val d'Arcomie | 15108 | 068 | 01 | 129 |
| 15 | Val d'Arcomie | 15108 | 068 | 01 | 130 |
| 15 | Val d'Arcomie | 15108 | 068 | 01 | 131 |
| 15 | Val d'Arcomie | 15108 | 068 | 01 | 132 |
| 15 | Val d'Arcomie | 15108 | 068 | 01 | 133 |
| 15 | Val d'Arcomie | 15108 | 068 | 01 | 134 |
| 15 | Val d'Arcomie | 15108 | 068 | 01 | 135 |
| 15 | Val d'Arcomie | 15108 | 068 | 01 | 136 |
| 15 | Val d'Arcomie | 15108 | 068 | 01 | 137 |
| 15 | Val d'Arcomie | 15108 | 068 | 01 | 138 |
| 15 | Val d'Arcomie | 15108 | 068 | 01 | 139 |
| 15 | Val d'Arcomie | 15108 | 068 | 01 | 140 |
| 15 | Val d'Arcomie | 15108 | 068 | 01 | 141 |
| 15 | Val d'Arcomie | 15108 | 068 | 01 | 142 |
| 15 | Val d'Arcomie | 15108 | 068 | 01 | 143 |
| 15 | Val d'Arcomie | 15108 | 068 | 01 | 144 |
| 15 | Val d'Arcomie | 15108 | 068 | 01 | 145 |
| 15 | Val d'Arcomie | 15108 | 068 | 01 | 146 |
| 15 | Val d'Arcomie | 15108 | 068 | 01 | 147 |
| 15 | Val d'Arcomie | 15108 | 068 | 01 | 148 |
| 15 | Val d'Arcomie | 15108 | 068 | 01 | 149 |
| 15 | Val d'Arcomie | 15108 | 068 | 01 | 150 |
| 15 | Val d'Arcomie | 15108 | 068 | 01 | 151 |
| 15 | Val d'Arcomie | 15108 | 068 | 01 | 152 |
| 15 | Val d'Arcomie | 15108 | 068 | 01 | 153 |
| 15 | Val d'Arcomie | 15108 | 068 | 01 | 154 |
| 15 | Val d'Arcomie | 15108 | 068 | 01 | 155 |
| 15 | Val d'Arcomie | 15108 | 068 | 01 | 156 |
| 15 | Val d'Arcomie | 15108 | 068 | 01 | 157 |
| 15 | Val d'Arcomie | 15108 | 068 | 01 | 158 |
| 15 | Val d'Arcomie | 15108 | 068 | 01 | 159 |
| 15 | Val d'Arcomie | 15108 | 068 | 01 | 162 |
| 15 | Val d'Arcomie | 15108 | 068 | 01 | 163 |
| 15 | Val d'Arcomie | 15108 | 068 | 01 | 164 |
| 15 | Val d'Arcomie | 15108 | 068 | 01 | 165 |

| Dept | Nom Commune | INSEE | Pre_Sect | SECTION | N° Parcelle |
|------|---------------|-------|----------|---------|-------------|
| 15 | Val d'Arcomie | 15108 | 068 | 01 | 167 |
| 15 | Val d'Arcomie | 15108 | 068 | 01 | 169 |
| 15 | Val d'Arcomie | 15108 | 068 | 01 | 170 |
| 15 | Val d'Arcomie | 15108 | 068 | 01 | 176 |
| 15 | Val d'Arcomie | 15108 | 068 | 01 | 178 |
| 15 | Val d'Arcomie | 15108 | 068 | 01 | 179 |
| 15 | Val d'Arcomie | 15108 | 068 | 01 | 181 |
| 15 | Val d'Arcomie | 15108 | 068 | 01 | 182 |
| 15 | Val d'Arcomie | 15108 | 068 | 01 | 183 |
| 15 | Val d'Arcomie | 15108 | 068 | 01 | 184 |
| 15 | Val d'Arcomie | 15108 | 068 | 01 | 185 |
| 15 | Val d'Arcomie | 15108 | 068 | 01 | 186 |
| 15 | Val d'Arcomie | 15108 | 068 | 01 | 187 |
| 15 | Val d'Arcomie | 15108 | 068 | 01 | 188 |
| 15 | Val d'Arcomie | 15108 | 068 | 01 | 189 |
| 15 | Val d'Arcomie | 15108 | 068 | 01 | 190 |
| 15 | Val d'Arcomie | 15108 | 068 | 01 | 191 |
| 15 | Val d'Arcomie | 15108 | 068 | 01 | 192 |
| 15 | Val d'Arcomie | 15108 | 068 | 01 | 193 |
| 15 | Val d'Arcomie | 15108 | 068 | 01 | 194 |
| 15 | Val d'Arcomie | 15108 | 068 | 01 | 195 |
| 15 | Val d'Arcomie | 15108 | 068 | 01 | 196 |
| 15 | Val d'Arcomie | 15108 | 068 | 01 | 197 |
| 15 | Val d'Arcomie | 15108 | 068 | 01 | 198 |
| 15 | Val d'Arcomie | 15108 | 068 | 01 | 199 |
| 15 | Val d'Arcomie | 15108 | 068 | 01 | 200 |
| 15 | Val d'Arcomie | 15108 | 068 | 01 | 206 |
| 15 | Val d'Arcomie | 15108 | 068 | 01 | 207 |
| 15 | Val d'Arcomie | 15108 | 068 | 01 | 208 |
| 15 | Val d'Arcomie | 15108 | 068 | 01 | 209 |
| 15 | Val d'Arcomie | 15108 | 068 | 01 | 210 |
| 15 | Val d'Arcomie | 15108 | 068 | 01 | 211 |
| 15 | Val d'Arcomie | 15108 | 068 | 01 | 212 |
| 15 | Val d'Arcomie | 15108 | 068 | 01 | 213 |
| 15 | Val d'Arcomie | 15108 | 068 | 01 | 218 |
| 15 | Val d'Arcomie | 15108 | 068 | 01 | 219 |
| 15 | Val d'Arcomie | 15108 | 068 | 01 | 220 |
| 15 | Val d'Arcomie | 15108 | 068 | 01 | 222 |
| 15 | Val d'Arcomie | 15108 | 068 | 01 | 223 |
| 15 | Val d'Arcomie | 15108 | 068 | 01 | 224 |
| 15 | Val d'Arcomie | 15108 | 068 | 01 | 225 |
| 15 | Val d'Arcomie | 15108 | 068 | 01 | 226 |
| 15 | Val d'Arcomie | 15108 | 068 | 01 | 227 |
| 15 | Val d'Arcomie | 15108 | 068 | 01 | 234 |
| 15 | Val d'Arcomie | 15108 | 068 | 01 | 236 |
| 15 | Val d'Arcomie | 15108 | 068 | 01 | 237 |
| 15 | Val d'Arcomie | 15108 | 068 | 01 | 238 |
| 15 | Val d'Arcomie | 15108 | 068 | 01 | 239 |
| 15 | Val d'Arcomie | 15108 | 068 | 01 | 240 |
| 15 | Val d'Arcomie | 15108 | 068 | 01 | 241 |
| 15 | Val d'Arcomie | 15108 | 068 | 01 | 242 |
| 15 | Val d'Arcomie | 15108 | 068 | 01 | 243 |
| 15 | Val d'Arcomie | 15108 | 068 | 01 | 244 |
| 15 | Val d'Arcomie | 15108 | 068 | 01 | 245 |
| 15 | Val d'Arcomie | 15108 | 068 | 01 | 246 |
| 15 | Val d'Arcomie | 15108 | 068 | 01 | 247 |
| 15 | Val d'Arcomie | 15108 | 068 | 01 | 248 |
| 15 | Val d'Arcomie | 15108 | 068 | 01 | 249 |
| 15 | Val d'Arcomie | 15108 | 068 | 01 | 250 |
| 15 | Val d'Arcomie | 15108 | 068 | 01 | 251 |
| 15 | Val d'Arcomie | 15108 | 068 | 01 | 252 |
| 15 | Val d'Arcomie | 15108 | 068 | 01 | 253 |
| 15 | Val d'Arcomie | 15108 | 068 | 01 | 254 |
| 15 | Val d'Arcomie | 15108 | 068 | 01 | 255 |
| 15 | Val d'Arcomie | 15108 | 068 | 01 | 256 |
| 15 | Val d'Arcomie | 15108 | 068 | 01 | 257 |
| 15 | Val d'Arcomie | 15108 | 068 | 01 | 258 |
| 15 | Val d'Arcomie | 15108 | 068 | 01 | 259 |
| 15 | Val d'Arcomie | 15108 | 068 | 01 | 260 |
| 15 | Val d'Arcomie | 15108 | 068 | 01 | 261 |
| 15 | Val d'Arcomie | 15108 | 068 | 01 | 262 |
| 15 | Val d'Arcomie | 15108 | 068 | 01 | 263 |
| 15 | Val d'Arcomie | 15108 | 068 | 01 | 264 |
| 15 | Val d'Arcomie | 15108 | 068 | 01 | 265 |
| 15 | Val d'Arcomie | 15108 | 068 | 01 | 266 |
| 15 | Val d'Arcomie | 15108 | 068 | 01 | 267 |
| 15 | Val d'Arcomie | 15108 | 068 | 01 | 268 |
| 15 | Val d'Arcomie | 15108 | 068 | 01 | 269 |
| 15 | Val d'Arcomie | 15108 | 068 | 01 | 270 |
| 15 | Val d'Arcomie | 15108 | 068 | 01 | 271 |
| 15 | Val d'Arcomie | 15108 | 068 | 01 | 272 |
| 15 | Val d'Arcomie | 15108 | 068 | 01 | 273 |
| 15 | Val d'Arcomie | 15108 | 068 | 01 | 274 |
| 15 | Val d'Arcomie | 15108 | 068 | 01 | 275 |
| 15 | Val d'Arcomie | 15108 | 068 | 01 | 276 |
| 15 | Val d'Arcomie | 15108 | 068 | 01 | 277 |
| 15 | Val d'Arcomie | 15108 | 068 | 01 | 278 |

| Dept | Nom Commune | INSEE | Pre_Sect | SECTION | N° Parcelle |
|------|---------------|-------|----------|---------|-------------|
| 15 | Val d'Arcomie | 15108 | 068 | 01 | 279 |
| 15 | Val d'Arcomie | 15108 | 068 | 01 | 280 |
| 15 | Val d'Arcomie | 15108 | 068 | 01 | 281 |
| 15 | Val d'Arcomie | 15108 | 068 | 01 | 282 |
| 15 | Val d'Arcomie | 15108 | 068 | 01 | 283 |
| 15 | Val d'Arcomie | 15108 | 068 | 01 | 284 |
| 15 | Val d'Arcomie | 15108 | 068 | 01 | 285 |
| 15 | Val d'Arcomie | 15108 | 068 | 01 | 286 |
| 15 | Val d'Arcomie | 15108 | 068 | 01 | 287 |
| 15 | Val d'Arcomie | 15108 | 068 | 01 | 288 |
| 15 | Val d'Arcomie | 15108 | 068 | 01 | 289 |
| 15 | Val d'Arcomie | 15108 | 068 | 01 | 290 |
| 15 | Val d'Arcomie | 15108 | 068 | 01 | 291 |
| 15 | Val d'Arcomie | 15108 | 068 | 01 | 292 |
| 15 | Val d'Arcomie | 15108 | 068 | 01 | 293 |
| 15 | Val d'Arcomie | 15108 | 068 | 01 | 294 |
| 15 | Val d'Arcomie | 15108 | 068 | 01 | 295 |
| 15 | Val d'Arcomie | 15108 | 068 | 01 | 296 |
| 15 | Val d'Arcomie | 15108 | 068 | 01 | 297 |
| 15 | Val d'Arcomie | 15108 | 068 | 01 | 298 |
| 15 | Val d'Arcomie | 15108 | 068 | 01 | 299 |
| 15 | Val d'Arcomie | 15108 | 068 | 01 | 300 |
| 15 | Val d'Arcomie | 15108 | 068 | 01 | 301 |
| 15 | Val d'Arcomie | 15108 | 068 | 01 | 302 |
| 15 | Val d'Arcomie | 15108 | 068 | 01 | 303 |
| 15 | Val d'Arcomie | 15108 | 068 | 01 | 330 |
| 15 | Val d'Arcomie | 15108 | 068 | 01 | 331 |
| 15 | Val d'Arcomie | 15108 | 068 | 01 | 332 |
| 15 | Val d'Arcomie | 15108 | 068 | 01 | 333 |
| 15 | Val d'Arcomie | 15108 | 068 | 01 | 334 |
| 15 | Val d'Arcomie | 15108 | 068 | 01 | 335 |
| 15 | Val d'Arcomie | 15108 | 068 | 01 | 367 |
| 15 | Val d'Arcomie | 15108 | 068 | 01 | 368 |
| 15 | Val d'Arcomie | 15108 | 068 | 01 | 369 |
| 15 | Val d'Arcomie | 15108 | 068 | 01 | 370 |
| 15 | Val d'Arcomie | 15108 | 068 | 01 | 371 |
| 15 | Val d'Arcomie | 15108 | 068 | 01 | 372 |
| 15 | Val d'Arcomie | 15108 | 068 | 01 | 373 |
| 15 | Val d'Arcomie | 15108 | 068 | 01 | 374 |
| 15 | Val d'Arcomie | 15108 | 068 | 01 | 375 |
| 15 | Val d'Arcomie | 15108 | 068 | 01 | 376 |
| 15 | Val d'Arcomie | 15108 | 068 | 01 | 377 |
| 15 | Val d'Arcomie | 15108 | 068 | 01 | 378 |
| 15 | Val d'Arcomie | 15108 | 068 | 01 | 379 |
| 15 | Val d'Arcomie | 15108 | 068 | 01 | 380 |
| 15 | Val d'Arcomie | 15108 | 068 | 01 | 381 |
| 15 | Val d'Arcomie | 15108 | 068 | 01 | 382 |
| 15 | Val d'Arcomie | 15108 | 068 | 01 | 383 |
| 15 | Val d'Arcomie | 15108 | 068 | 01 | 384 |
| 15 | Val d'Arcomie | 15108 | 068 | 01 | 385 |
| 15 | Val d'Arcomie | 15108 | 068 | 01 | 387 |
| 15 | Val d'Arcomie | 15108 | 068 | 01 | 388 |
| 15 | Val d'Arcomie | 15108 | 068 | 01 | 389 |
| 15 | Val d'Arcomie | 15108 | 068 | 01 | 394 |
| 15 | Val d'Arcomie | 15108 | 068 | 01 | 395 |
| 15 | Val d'Arcomie | 15108 | 068 | 01 | 396 |
| 15 | Val d'Arcomie | 15108 | 068 | 01 | 397 |
| 15 | Val d'Arcomie | 15108 | 068 | 01 | 399 |
| 15 | Val d'Arcomie | 15108 | 068 | 01 | 400 |
| 15 | Val d'Arcomie | 15108 | 068 | 01 | 402 |
| 15 | Val d'Arcomie | 15108 | 068 | 01 | 403 |
| 15 | Val d'Arcomie | 15108 | 068 | 01 | 404 |
| 15 | Val d'Arcomie | 15108 | 068 | 01 | 405 |
| 15 | Val d'Arcomie | 15108 | 068 | 01 | 406 |
| 15 | Val d'Arcomie | 15108 | 068 | 01 | 407 |
| 15 | Val d'Arcomie | 15108 | 068 | 01 | 408 |
| 15 | Val d'Arcomie | 15108 | 068 | 01 | 409 |
| 15 | Val d'Arcomie | 15108 | 068 | 01 | 410 |
| 15 | Val d'Arcomie | 15108 | 068 | 01 | 411 |
| 15 | Val d'Arcomie | 15108 | 068 | 01 | 412 |
| 15 | Val d'Arcomie | 15108 | 068 | 01 | 413 |
| 15 | Val d'Arcomie | 15108 | 068 | 01 | 414 |
| 15 | Val d'Arcomie | 15108 | 068 | 01 | 415 |
| 15 | Val d'Arcomie | 15108 | 068 | 01 | 416 |
| 15 | Val d'Arcomie | 15108 | 068 | 01 | 417 |
| 15 | Val d'Arcomie | 15108 | 068 | 01 | 419 |
| 15 | Val d'Arcomie | 15108 | 068 | 01 | 420 |
| 15 | Val d'Arcomie | 15108 | 068 | 01 | 422 |
| 15 | Val d'Arcomie | 15108 | 068 | 01 | 423 |
| 15 | Val d'Arcomie | 15108 | 068 | 01 | 424 |
| 15 | Val d'Arcomie | 15108 | 068 | 01 | 425 |
| 15 | Val d'Arcomie | 15108 | 068 | 01 | 426 |
| 15 | Val d'Arcomie | 15108 | 068 | 01 | 427 |
| 15 | Val d'Arcomie | 15108 | 068 | 01 | 428 |
| 15 | Val d'Arcomie | 15108 | 068 | 01 | 429 |
| 15 | Val d'Arcomie | 15108 | 068 | 01 | 430 |
| 15 | Val d'Arcomie | 15108 | 068 | 01 | 431 |

| Dept | Nom Commune | INSEE | Pre_Sect | SECTION | N° Parcelle |
|------|---------------|-------|----------|---------|-------------|
| 15 | Val d'Arcomie | 15108 | 068 | 01 | 432 |
| 15 | Val d'Arcomie | 15108 | 068 | 01 | 433 |
| 15 | Val d'Arcomie | 15108 | 068 | 01 | 435 |
| 15 | Val d'Arcomie | 15108 | 068 | 01 | 436 |
| 15 | Val d'Arcomie | 15108 | 068 | 01 | 437 |
| 15 | Val d'Arcomie | 15108 | 068 | 01 | 438 |
| 15 | Val d'Arcomie | 15108 | 068 | 01 | 439 |
| 15 | Val d'Arcomie | 15108 | 068 | 01 | 440 |
| 15 | Val d'Arcomie | 15108 | 068 | 01 | 441 |
| 15 | Val d'Arcomie | 15108 | 068 | 01 | 442 |
| 15 | Val d'Arcomie | 15108 | 068 | 01 | 443 |
| 15 | Val d'Arcomie | 15108 | 068 | 01 | 444 |
| 15 | Val d'Arcomie | 15108 | 068 | 01 | 445 |
| 15 | Val d'Arcomie | 15108 | 068 | 01 | 446 |
| 15 | Val d'Arcomie | 15108 | 068 | 01 | 448 |
| 15 | Val d'Arcomie | 15108 | 068 | 01 | 449 |
| 15 | Val d'Arcomie | 15108 | 068 | 01 | 450 |
| 15 | Val d'Arcomie | 15108 | 068 | 01 | 451 |
| 15 | Val d'Arcomie | 15108 | 068 | 01 | 452 |
| 15 | Val d'Arcomie | 15108 | 068 | 01 | 453 |
| 15 | Val d'Arcomie | 15108 | 068 | 01 | 455 |
| 15 | Val d'Arcomie | 15108 | 068 | 01 | 456 |
| 15 | Val d'Arcomie | 15108 | 068 | 01 | 457 |
| 15 | Val d'Arcomie | 15108 | 068 | 01 | 458 |
| 15 | Val d'Arcomie | 15108 | 068 | 01 | 459 |
| 15 | Val d'Arcomie | 15108 | 068 | 01 | 460 |
| 15 | Val d'Arcomie | 15108 | 068 | 01 | 461 |
| 15 | Val d'Arcomie | 15108 | 068 | 01 | 462 |
| 15 | Val d'Arcomie | 15108 | 068 | 01 | 463 |
| 15 | Val d'Arcomie | 15108 | 068 | 01 | 464 |
| 15 | Val d'Arcomie | 15108 | 068 | 01 | 465 |
| 15 | Val d'Arcomie | 15108 | 068 | 01 | 466 |
| 15 | Val d'Arcomie | 15108 | 068 | 01 | 467 |
| 15 | Val d'Arcomie | 15108 | 068 | 01 | 468 |
| 15 | Val d'Arcomie | 15108 | 068 | 01 | 469 |
| 15 | Val d'Arcomie | 15108 | 068 | 01 | 470 |
| 15 | Val d'Arcomie | 15108 | 068 | 01 | 471 |
| 15 | Val d'Arcomie | 15108 | 068 | 01 | 472 |
| 15 | Val d'Arcomie | 15108 | 068 | 01 | 473 |
| 15 | Val d'Arcomie | 15108 | 068 | 01 | 474 |
| 15 | Val d'Arcomie | 15108 | 068 | 01 | 475 |
| 15 | Val d'Arcomie | 15108 | 068 | 01 | 476 |
| 15 | Val d'Arcomie | 15108 | 068 | 01 | 477 |
| 15 | Val d'Arcomie | 15108 | 068 | 01 | 478 |
| 15 | Val d'Arcomie | 15108 | 068 | 01 | 479 |
| 15 | Val d'Arcomie | 15108 | 068 | 01 | 480 |
| 15 | Val d'Arcomie | 15108 | 068 | 01 | 481 |
| 15 | Val d'Arcomie | 15108 | 068 | 01 | 482 |
| 15 | Val d'Arcomie | 15108 | 068 | 01 | 483 |
| 15 | Val d'Arcomie | 15108 | 068 | 01 | 484 |
| 15 | Val d'Arcomie | 15108 | 068 | 01 | 485 |
| 15 | Val d'Arcomie | 15108 | 068 | 01 | 486 |
| 15 | Val d'Arcomie | 15108 | 068 | 01 | 487 |
| 15 | Val d'Arcomie | 15108 | 068 | 01 | 488 |
| 15 | Val d'Arcomie | 15108 | 068 | OK | 1 |
| 15 | Val d'Arcomie | 15108 | 068 | OK | 2 |
| 15 | Val d'Arcomie | 15108 | 068 | OK | 3 |
| 15 | Val d'Arcomie | 15108 | 068 | OK | 4 |
| 15 | Val d'Arcomie | 15108 | 068 | OK | 5 |
| 15 | Val d'Arcomie | 15108 | 068 | OK | 6 |
| 15 | Val d'Arcomie | 15108 | 068 | OK | 7 |
| 15 | Val d'Arcomie | 15108 | 068 | OK | 8 |
| 15 | Val d'Arcomie | 15108 | 068 | OK | 9 |
| 15 | Val d'Arcomie | 15108 | 068 | OK | 10 |
| 15 | Val d'Arcomie | 15108 | 068 | OK | 11 |
| 15 | Val d'Arcomie | 15108 | 068 | OK | 12 |
| 15 | Val d'Arcomie | 15108 | 068 | OK | 13 |
| 15 | Val d'Arcomie | 15108 | 068 | OK | 14 |
| 15 | Val d'Arcomie | 15108 | 068 | OK | 15 |
| 15 | Val d'Arcomie | 15108 | 068 | OK | 16 |
| 15 | Val d'Arcomie | 15108 | 068 | OK | 17 |
| 15 | Val d'Arcomie | 15108 | 068 | OK | 18 |
| 15 | Val d'Arcomie | 15108 | 068 | OK | 19 |
| 15 | Val d'Arcomie | 15108 | 068 | OK | 20 |
| 15 | Val d'Arcomie | 15108 | 068 | OK | 21 |
| 15 | Val d'Arcomie | 15108 | 068 | OK | 22 |
| 15 | Val d'Arcomie | 15108 | 068 | OK | 23 |
| 15 | Val d'Arcomie | 15108 | 068 | OK | 24 |
| 15 | Val d'Arcomie | 15108 | 068 | OK | 25 |
| 15 | Val d'Arcomie | 15108 | 068 | OK | 26 |
| 15 | Val d'Arcomie | 15108 | 068 | OK | 27 |
| 15 | Val d'Arcomie | 15108 | 068 | OK | 28 |
| 15 | Val d'Arcomie | 15108 | 068 | OK | 29 |
| 15 | Val d'Arcomie | 15108 | 068 | OK | 30 |
| 15 | Val d'Arcomie | 15108 | 068 | OK | 31 |
| 15 | Val d'Arcomie | 15108 | 068 | OK | 32 |
| 15 | Val d'Arcomie | 15108 | 068 | OK | 33 |

| Dept | Nom Commune | INSEE | Pre_Sect | SECTION | N° Parcelle |
|------|---------------|-------|----------|---------|-------------|
| 15 | Val d'Arcomie | 15108 | 068 | OK | 34 |
| 15 | Val d'Arcomie | 15108 | 068 | OK | 35 |
| 15 | Val d'Arcomie | 15108 | 068 | OK | 36 |
| 15 | Val d'Arcomie | 15108 | 068 | OK | 37 |
| 15 | Val d'Arcomie | 15108 | 068 | OK | 38 |
| 15 | Val d'Arcomie | 15108 | 068 | OK | 39 |
| 15 | Val d'Arcomie | 15108 | 068 | OK | 40 |
| 15 | Val d'Arcomie | 15108 | 068 | OK | 41 |
| 15 | Val d'Arcomie | 15108 | 068 | OK | 42 |
| 15 | Val d'Arcomie | 15108 | 068 | OK | 43 |
| 15 | Val d'Arcomie | 15108 | 068 | OK | 44 |
| 15 | Val d'Arcomie | 15108 | 068 | OK | 45 |
| 15 | Val d'Arcomie | 15108 | 068 | OK | 46 |
| 15 | Val d'Arcomie | 15108 | 068 | OK | 47 |
| 15 | Val d'Arcomie | 15108 | 068 | OK | 48 |
| 15 | Val d'Arcomie | 15108 | 068 | OK | 49 |
| 15 | Val d'Arcomie | 15108 | 068 | OK | 50 |
| 15 | Val d'Arcomie | 15108 | 068 | OK | 51 |
| 15 | Val d'Arcomie | 15108 | 068 | OK | 52 |
| 15 | Val d'Arcomie | 15108 | 068 | OK | 53 |
| 15 | Val d'Arcomie | 15108 | 068 | OK | 54 |
| 15 | Val d'Arcomie | 15108 | 068 | OK | 55 |
| 15 | Val d'Arcomie | 15108 | 068 | OK | 56 |
| 15 | Val d'Arcomie | 15108 | 068 | OK | 57 |
| 15 | Val d'Arcomie | 15108 | 068 | OK | 58 |
| 15 | Val d'Arcomie | 15108 | 068 | OK | 59 |
| 15 | Val d'Arcomie | 15108 | 068 | OK | 60 |
| 15 | Val d'Arcomie | 15108 | 068 | OK | 61 |
| 15 | Val d'Arcomie | 15108 | 068 | OK | 62 |
| 15 | Val d'Arcomie | 15108 | 068 | OK | 63 |
| 15 | Val d'Arcomie | 15108 | 068 | OK | 64 |
| 15 | Val d'Arcomie | 15108 | 068 | OK | 65 |
| 15 | Val d'Arcomie | 15108 | 068 | OK | 66 |
| 15 | Val d'Arcomie | 15108 | 068 | OK | 67 |
| 15 | Val d'Arcomie | 15108 | 068 | OK | 68 |
| 15 | Val d'Arcomie | 15108 | 068 | OK | 69 |
| 15 | Val d'Arcomie | 15108 | 068 | OK | 70 |
| 15 | Val d'Arcomie | 15108 | 068 | OK | 71 |
| 15 | Val d'Arcomie | 15108 | 068 | OK | 72 |
| 15 | Val d'Arcomie | 15108 | 068 | OK | 73 |
| 15 | Val d'Arcomie | 15108 | 068 | OK | 74 |
| 15 | Val d'Arcomie | 15108 | 068 | OK | 75 |
| 15 | Val d'Arcomie | 15108 | 068 | OK | 76 |
| 15 | Val d'Arcomie | 15108 | 068 | OK | 77 |
| 15 | Val d'Arcomie | 15108 | 068 | OK | 78 |
| 15 | Val d'Arcomie | 15108 | 068 | OK | 79 |
| 15 | Val d'Arcomie | 15108 | 068 | OK | 80 |
| 15 | Val d'Arcomie | 15108 | 068 | OK | 81 |
| 15 | Val d'Arcomie | 15108 | 068 | OK | 83 |
| 15 | Val d'Arcomie | 15108 | 068 | OK | 84 |
| 15 | Val d'Arcomie | 15108 | 068 | OK | 85 |
| 15 | Val d'Arcomie | 15108 | 068 | OK | 86 |
| 15 | Val d'Arcomie | 15108 | 068 | OK | 87 |
| 15 | Val d'Arcomie | 15108 | 068 | OK | 88 |
| 15 | Val d'Arcomie | 15108 | 068 | OK | 89 |
| 15 | Val d'Arcomie | 15108 | 068 | OK | 90 |
| 15 | Val d'Arcomie | 15108 | 068 | OK | 91 |
| 15 | Val d'Arcomie | 15108 | 068 | OK | 92 |
| 15 | Val d'Arcomie | 15108 | 068 | OK | 164 |
| 15 | Val d'Arcomie | 15108 | 068 | OK | 165 |
| 15 | Val d'Arcomie | 15108 | 068 | OK | 166 |
| 15 | Val d'Arcomie | 15108 | 068 | OK | 167 |
| 15 | Val d'Arcomie | 15108 | 068 | OK | 168 |
| 15 | Val d'Arcomie | 15108 | 068 | OK | 169 |
| 15 | Val d'Arcomie | 15108 | 068 | OK | 170 |
| 15 | Val d'Arcomie | 15108 | 068 | OK | 171 |
| 15 | Val d'Arcomie | 15108 | 068 | OK | 172 |
| 15 | Val d'Arcomie | 15108 | 068 | OK | 173 |
| 15 | Val d'Arcomie | 15108 | 068 | OK | 174 |
| 15 | Val d'Arcomie | 15108 | 068 | OK | 178 |
| 15 | Val d'Arcomie | 15108 | 068 | OK | 179 |
| 15 | Val d'Arcomie | 15108 | 068 | OK | 181 |
| 15 | Val d'Arcomie | 15108 | 068 | OK | 183 |
| 15 | Val d'Arcomie | 15108 | 068 | OK | 184 |
| 15 | Val d'Arcomie | 15108 | 068 | OK | 185 |
| 15 | Val d'Arcomie | 15108 | 068 | OK | 186 |
| 15 | Val d'Arcomie | 15108 | 068 | OK | 187 |
| 15 | Val d'Arcomie | 15108 | 068 | OK | 188 |
| 15 | Val d'Arcomie | 15108 | 068 | OK | 189 |
| 15 | Val d'Arcomie | 15108 | 068 | OK | 190 |
| 15 | Val d'Arcomie | 15108 | 068 | OK | 191 |
| 15 | Val d'Arcomie | 15108 | 068 | OK | 192 |
| 15 | Val d'Arcomie | 15108 | 068 | OK | 193 |
| 15 | Val d'Arcomie | 15108 | 068 | OK | 194 |
| 15 | Val d'Arcomie | 15108 | 068 | OK | 195 |
| 15 | Val d'Arcomie | 15108 | 068 | OK | 196 |
| 15 | Val d'Arcomie | 15108 | 068 | OK | 197 |

| Dept | Nom Commune | INSEE | Pre_Sect | SECTION | N° Parcelle |
|------|---------------|-------|----------|---------|-------------|
| 15 | Val d'Arcomie | 15108 | 068 | OK | 198 |
| 15 | Val d'Arcomie | 15108 | 068 | OK | 199 |
| 15 | Val d'Arcomie | 15108 | 068 | OK | 200 |
| 15 | Val d'Arcomie | 15108 | 068 | OK | 201 |
| 15 | Val d'Arcomie | 15108 | 068 | OK | 202 |
| 15 | Val d'Arcomie | 15108 | 068 | OK | 203 |
| 15 | Val d'Arcomie | 15108 | 068 | OK | 204 |
| 15 | Val d'Arcomie | 15108 | 068 | OK | 205 |
| 15 | Val d'Arcomie | 15108 | 068 | OK | 206 |
| 15 | Val d'Arcomie | 15108 | 068 | OK | 207 |
| 15 | Val d'Arcomie | 15108 | 068 | OK | 208 |
| 15 | Val d'Arcomie | 15108 | 068 | OK | 209 |
| 15 | Val d'Arcomie | 15108 | 068 | OK | 210 |
| 15 | Val d'Arcomie | 15108 | 068 | OK | 211 |
| 15 | Val d'Arcomie | 15108 | 068 | OK | 212 |
| 15 | Val d'Arcomie | 15108 | 068 | OK | 213 |
| 15 | Val d'Arcomie | 15108 | 068 | OK | 214 |
| 15 | Val d'Arcomie | 15108 | 068 | OK | 215 |
| 15 | Val d'Arcomie | 15108 | 068 | OK | 216 |
| 15 | Val d'Arcomie | 15108 | 068 | OK | 217 |
| 15 | Val d'Arcomie | 15108 | 068 | OK | 218 |
| 15 | Val d'Arcomie | 15108 | 068 | OK | 219 |
| 15 | Val d'Arcomie | 15108 | 068 | OK | 221 |
| 15 | Val d'Arcomie | 15108 | 068 | OK | 222 |
| 15 | Val d'Arcomie | 15108 | 068 | OK | 223 |
| 15 | Val d'Arcomie | 15108 | 068 | OK | 224 |
| 15 | Val d'Arcomie | 15108 | 068 | OK | 225 |
| 15 | Val d'Arcomie | 15108 | 068 | OK | 226 |
| 15 | Val d'Arcomie | 15108 | 068 | OK | 227 |
| 15 | Val d'Arcomie | 15108 | 068 | OK | 228 |
| 15 | Val d'Arcomie | 15108 | 068 | OK | 229 |
| 15 | Val d'Arcomie | 15108 | 068 | OK | 230 |
| 15 | Val d'Arcomie | 15108 | 068 | OK | 231 |
| 15 | Val d'Arcomie | 15108 | 068 | OK | 232 |
| 15 | Val d'Arcomie | 15108 | 068 | OK | 233 |
| 15 | Val d'Arcomie | 15108 | 068 | OK | 234 |
| 15 | Val d'Arcomie | 15108 | 068 | OK | 235 |
| 15 | Val d'Arcomie | 15108 | 068 | OK | 236 |
| 15 | Val d'Arcomie | 15108 | 068 | OK | 237 |
| 15 | Val d'Arcomie | 15108 | 068 | OK | 238 |
| 15 | Val d'Arcomie | 15108 | 068 | OK | 239 |
| 15 | Val d'Arcomie | 15108 | 068 | OK | 240 |
| 15 | Val d'Arcomie | 15108 | 068 | OK | 241 |
| 15 | Val d'Arcomie | 15108 | 068 | OK | 242 |
| 15 | Val d'Arcomie | 15108 | 068 | OK | 243 |
| 15 | Val d'Arcomie | 15108 | 068 | OK | 244 |
| 15 | Val d'Arcomie | 15108 | 068 | OK | 245 |
| 15 | Val d'Arcomie | 15108 | 068 | OK | 246 |
| 15 | Val d'Arcomie | 15108 | 068 | OK | 247 |
| 15 | Val d'Arcomie | 15108 | 068 | OK | 248 |
| 15 | Val d'Arcomie | 15108 | 068 | OK | 249 |
| 15 | Val d'Arcomie | 15108 | 068 | OK | 250 |
| 15 | Val d'Arcomie | 15108 | 068 | OK | 251 |
| 15 | Val d'Arcomie | 15108 | 068 | OK | 252 |
| 15 | Val d'Arcomie | 15108 | 068 | OK | 253 |
| 15 | Val d'Arcomie | 15108 | 068 | OK | 254 |
| 15 | Val d'Arcomie | 15108 | 068 | OK | 255 |
| 15 | Val d'Arcomie | 15108 | 068 | OK | 256 |
| 15 | Val d'Arcomie | 15108 | 068 | OK | 257 |
| 15 | Val d'Arcomie | 15108 | 068 | OK | 258 |
| 15 | Val d'Arcomie | 15108 | 068 | OK | 259 |
| 15 | Val d'Arcomie | 15108 | 068 | OK | 260 |
| 15 | Val d'Arcomie | 15108 | 068 | OK | 261 |
| 15 | Val d'Arcomie | 15108 | 068 | OK | 262 |
| 15 | Val d'Arcomie | 15108 | 068 | OK | 263 |
| 15 | Val d'Arcomie | 15108 | 068 | OK | 264 |
| 15 | Val d'Arcomie | 15108 | 068 | OK | 265 |
| 15 | Val d'Arcomie | 15108 | 068 | OK | 266 |
| 15 | Val d'Arcomie | 15108 | 068 | OK | 267 |
| 15 | Val d'Arcomie | 15108 | 068 | OK | 268 |
| 15 | Val d'Arcomie | 15108 | 068 | OK | 269 |
| 15 | Val d'Arcomie | 15108 | 068 | OK | 270 |
| 15 | Val d'Arcomie | 15108 | 068 | OK | 271 |
| 15 | Val d'Arcomie | 15108 | 068 | OK | 272 |
| 15 | Val d'Arcomie | 15108 | 068 | OK | 273 |
| 15 | Val d'Arcomie | 15108 | 068 | OK | 274 |
| 15 | Val d'Arcomie | 15108 | 068 | OK | 275 |
| 15 | Val d'Arcomie | 15108 | 068 | OK | 276 |
| 15 | Val d'Arcomie | 15108 | 068 | OK | 277 |
| 15 | Val d'Arcomie | 15108 | 068 | OK | 278 |
| 15 | Val d'Arcomie | 15108 | 068 | OK | 279 |
| 15 | Val d'Arcomie | 15108 | 068 | OK | 280 |
| 15 | Val d'Arcomie | 15108 | 068 | OK | 281 |
| 15 | Val d'Arcomie | 15108 | 068 | OK | 282 |
| 15 | Val d'Arcomie | 15108 | 068 | OK | 283 |
| 15 | Val d'Arcomie | 15108 | 068 | OK | 284 |
| 15 | Val d'Arcomie | 15108 | 068 | OK | 285 |

| Dept | Nom Commune | INSEE | Pre_Sect | SECTION | N° Parcelle |
|------|---------------|-------|----------|---------|-------------|
| 15 | Val d'Arcomie | 15108 | 068 | OK | 286 |
| 15 | Val d'Arcomie | 15108 | 068 | OK | 288 |
| 15 | Val d'Arcomie | 15108 | 068 | OK | 289 |
| 15 | Val d'Arcomie | 15108 | 068 | OK | 290 |
| 15 | Val d'Arcomie | 15108 | 068 | OK | 291 |
| 15 | Val d'Arcomie | 15108 | 068 | OK | 292 |
| 15 | Val d'Arcomie | 15108 | 068 | OK | 293 |
| 15 | Val d'Arcomie | 15108 | 068 | OK | 294 |
| 15 | Val d'Arcomie | 15108 | 068 | OK | 295 |
| 15 | Val d'Arcomie | 15108 | 068 | OK | 296 |
| 15 | Val d'Arcomie | 15108 | 068 | OK | 297 |
| 15 | Val d'Arcomie | 15108 | 068 | OK | 298 |
| 15 | Val d'Arcomie | 15108 | 068 | OK | 299 |
| 15 | Val d'Arcomie | 15108 | 068 | OK | 300 |
| 15 | Val d'Arcomie | 15108 | 068 | OK | 301 |
| 15 | Val d'Arcomie | 15108 | 068 | OK | 302 |
| 15 | Val d'Arcomie | 15108 | 068 | OK | 303 |
| 15 | Val d'Arcomie | 15108 | 068 | OK | 304 |
| 15 | Val d'Arcomie | 15108 | 068 | OK | 305 |
| 15 | Val d'Arcomie | 15108 | 068 | OK | 306 |
| 15 | Val d'Arcomie | 15108 | 068 | OK | 307 |
| 15 | Val d'Arcomie | 15108 | 068 | OK | 308 |
| 15 | Val d'Arcomie | 15108 | 068 | OK | 309 |
| 15 | Val d'Arcomie | 15108 | 068 | OK | 310 |
| 15 | Val d'Arcomie | 15108 | 068 | OK | 311 |
| 15 | Val d'Arcomie | 15108 | 068 | OK | 312 |
| 15 | Val d'Arcomie | 15108 | 068 | OK | 313 |
| 15 | Val d'Arcomie | 15108 | 068 | OK | 314 |
| 15 | Val d'Arcomie | 15108 | 068 | OK | 315 |
| 15 | Val d'Arcomie | 15108 | 068 | OK | 316 |
| 15 | Val d'Arcomie | 15108 | 068 | OK | 317 |
| 15 | Val d'Arcomie | 15108 | 068 | OK | 318 |
| 15 | Val d'Arcomie | 15108 | 068 | OK | 319 |
| 15 | Val d'Arcomie | 15108 | 068 | OK | 320 |
| 15 | Val d'Arcomie | 15108 | 068 | OK | 321 |
| 15 | Val d'Arcomie | 15108 | 068 | OK | 322 |
| 15 | Val d'Arcomie | 15108 | 068 | OK | 323 |
| 15 | Val d'Arcomie | 15108 | 068 | OK | 324 |
| 15 | Val d'Arcomie | 15108 | 068 | OK | 325 |
| 15 | Val d'Arcomie | 15108 | 068 | OK | 326 |
| 15 | Val d'Arcomie | 15108 | 068 | OK | 327 |
| 15 | Val d'Arcomie | 15108 | 068 | OK | 328 |
| 15 | Val d'Arcomie | 15108 | 068 | OK | 329 |
| 15 | Val d'Arcomie | 15108 | 068 | OK | 330 |
| 15 | Val d'Arcomie | 15108 | 068 | OK | 331 |
| 15 | Val d'Arcomie | 15108 | 068 | OK | 332 |
| 15 | Val d'Arcomie | 15108 | 068 | OK | 333 |
| 15 | Val d'Arcomie | 15108 | 068 | OK | 334 |
| 15 | Val d'Arcomie | 15108 | 068 | OK | 335 |
| 15 | Val d'Arcomie | 15108 | 068 | OK | 336 |
| 15 | Val d'Arcomie | 15108 | 068 | OK | 337 |
| 15 | Val d'Arcomie | 15108 | 068 | OK | 338 |
| 15 | Val d'Arcomie | 15108 | 068 | OK | 339 |
| 15 | Val d'Arcomie | 15108 | 068 | OK | 340 |
| 15 | Val d'Arcomie | 15108 | 068 | OK | 341 |
| 15 | Val d'Arcomie | 15108 | 068 | OK | 342 |
| 15 | Val d'Arcomie | 15108 | 068 | OK | 343 |
| 15 | Val d'Arcomie | 15108 | 068 | OK | 344 |
| 15 | Val d'Arcomie | 15108 | 068 | OK | 345 |
| 15 | Val d'Arcomie | 15108 | 068 | OK | 346 |
| 15 | Val d'Arcomie | 15108 | 068 | OK | 347 |
| 15 | Val d'Arcomie | 15108 | 068 | OK | 348 |
| 15 | Val d'Arcomie | 15108 | 068 | OK | 349 |
| 15 | Val d'Arcomie | 15108 | 068 | OK | 350 |
| 15 | Val d'Arcomie | 15108 | 068 | OK | 351 |
| 15 | Val d'Arcomie | 15108 | 068 | OK | 352 |
| 15 | Val d'Arcomie | 15108 | 068 | OK | 353 |
| 15 | Val d'Arcomie | 15108 | 068 | OK | 354 |
| 15 | Val d'Arcomie | 15108 | 068 | OK | 355 |
| 15 | Val d'Arcomie | 15108 | 068 | OK | 356 |
| 15 | Val d'Arcomie | 15108 | 068 | OK | 357 |
| 15 | Val d'Arcomie | 15108 | 068 | OK | 358 |
| 15 | Val d'Arcomie | 15108 | 068 | OK | 359 |
| 15 | Val d'Arcomie | 15108 | 068 | OK | 360 |
| 15 | Val d'Arcomie | 15108 | 068 | OK | 361 |
| 15 | Val d'Arcomie | 15108 | 068 | OK | 362 |
| 15 | Val d'Arcomie | 15108 | 068 | OK | 363 |
| 15 | Val d'Arcomie | 15108 | 068 | OK | 364 |
| 15 | Val d'Arcomie | 15108 | 068 | OK | 365 |
| 15 | Val d'Arcomie | 15108 | 068 | OK | 366 |
| 15 | Val d'Arcomie | 15108 | 068 | OK | 367 |
| 15 | Val d'Arcomie | 15108 | 068 | OK | 368 |
| 15 | Val d'Arcomie | 15108 | 068 | OK | 369 |
| 15 | Val d'Arcomie | 15108 | 068 | OK | 370 |
| 15 | Val d'Arcomie | 15108 | 068 | OK | 371 |
| 15 | Val d'Arcomie | 15108 | 068 | OK | 372 |
| 15 | Val d'Arcomie | 15108 | 068 | OK | 373 |

| Dept | Nom Commune | INSEE | Pre_Sect | SECTION | N° Parcelle |
|------|---------------|-------|----------|---------|-------------|
| 15 | Val d'Arcomie | 15108 | 068 | OK | 374 |
| 15 | Val d'Arcomie | 15108 | 068 | OK | 375 |
| 15 | Val d'Arcomie | 15108 | 068 | OK | 376 |
| 15 | Val d'Arcomie | 15108 | 068 | OK | 377 |
| 15 | Val d'Arcomie | 15108 | 068 | OK | 378 |
| 15 | Val d'Arcomie | 15108 | 068 | OK | 379 |
| 15 | Val d'Arcomie | 15108 | 068 | OK | 380 |
| 15 | Val d'Arcomie | 15108 | 068 | OK | 381 |
| 15 | Val d'Arcomie | 15108 | 068 | OK | 382 |
| 15 | Val d'Arcomie | 15108 | 068 | OK | 383 |
| 15 | Val d'Arcomie | 15108 | 068 | OK | 384 |
| 15 | Val d'Arcomie | 15108 | 068 | OK | 385 |
| 15 | Val d'Arcomie | 15108 | 068 | OK | 386 |
| 15 | Val d'Arcomie | 15108 | 068 | OK | 387 |
| 15 | Val d'Arcomie | 15108 | 068 | OK | 388 |
| 15 | Val d'Arcomie | 15108 | 068 | OK | 389 |
| 15 | Val d'Arcomie | 15108 | 068 | OK | 390 |
| 15 | Val d'Arcomie | 15108 | 068 | OK | 391 |
| 15 | Val d'Arcomie | 15108 | 068 | OK | 392 |
| 15 | Val d'Arcomie | 15108 | 068 | OK | 393 |
| 15 | Val d'Arcomie | 15108 | 068 | OK | 394 |
| 15 | Val d'Arcomie | 15108 | 068 | OK | 395 |
| 15 | Val d'Arcomie | 15108 | 068 | OK | 396 |
| 15 | Val d'Arcomie | 15108 | 068 | OK | 397 |
| 15 | Val d'Arcomie | 15108 | 068 | OK | 398 |
| 15 | Val d'Arcomie | 15108 | 068 | OK | 399 |
| 15 | Val d'Arcomie | 15108 | 068 | OK | 400 |
| 15 | Val d'Arcomie | 15108 | 068 | OK | 401 |
| 15 | Val d'Arcomie | 15108 | 068 | OK | 402 |
| 15 | Val d'Arcomie | 15108 | 068 | OK | 403 |
| 15 | Val d'Arcomie | 15108 | 068 | OK | 404 |
| 15 | Val d'Arcomie | 15108 | 068 | OK | 405 |
| 15 | Val d'Arcomie | 15108 | 068 | OK | 406 |
| 15 | Val d'Arcomie | 15108 | 068 | OK | 407 |
| 15 | Val d'Arcomie | 15108 | 068 | OK | 408 |
| 15 | Val d'Arcomie | 15108 | 068 | OK | 409 |
| 15 | Val d'Arcomie | 15108 | 068 | OK | 410 |
| 15 | Val d'Arcomie | 15108 | 068 | OK | 411 |
| 15 | Val d'Arcomie | 15108 | 068 | OK | 412 |
| 15 | Val d'Arcomie | 15108 | 068 | OK | 413 |
| 15 | Val d'Arcomie | 15108 | 068 | OK | 414 |
| 15 | Val d'Arcomie | 15108 | 068 | OK | 415 |
| 15 | Val d'Arcomie | 15108 | 068 | OK | 416 |
| 15 | Val d'Arcomie | 15108 | 068 | OK | 417 |
| 15 | Val d'Arcomie | 15108 | 068 | OK | 418 |
| 15 | Val d'Arcomie | 15108 | 068 | OK | 419 |
| 15 | Val d'Arcomie | 15108 | 068 | OK | 420 |
| 15 | Val d'Arcomie | 15108 | 068 | OK | 421 |
| 15 | Val d'Arcomie | 15108 | 068 | OK | 422 |
| 15 | Val d'Arcomie | 15108 | 068 | OK | 424 |
| 15 | Val d'Arcomie | 15108 | 068 | OK | 425 |
| 15 | Val d'Arcomie | 15108 | 068 | OK | 426 |
| 15 | Val d'Arcomie | 15108 | 068 | OK | 427 |
| 15 | Val d'Arcomie | 15108 | 068 | OK | 428 |
| 15 | Val d'Arcomie | 15108 | 068 | OK | 429 |
| 15 | Val d'Arcomie | 15108 | 068 | OK | 439 |
| 15 | Val d'Arcomie | 15108 | 068 | OK | 440 |
| 15 | Val d'Arcomie | 15108 | 068 | OK | 443 |
| 15 | Val d'Arcomie | 15108 | 068 | OK | 444 |
| 15 | Val d'Arcomie | 15108 | 068 | OK | 445 |
| 15 | Val d'Arcomie | 15108 | 068 | OK | 446 |
| 15 | Val d'Arcomie | 15108 | 068 | OK | 447 |
| 15 | Val d'Arcomie | 15108 | 068 | OK | 448 |
| 15 | Val d'Arcomie | 15108 | 068 | OK | 449 |
| 15 | Val d'Arcomie | 15108 | 068 | OK | 450 |
| 15 | Val d'Arcomie | 15108 | 068 | OK | 451 |
| 15 | Val d'Arcomie | 15108 | 068 | OK | 452 |
| 15 | Val d'Arcomie | 15108 | 068 | OK | 453 |
| 15 | Val d'Arcomie | 15108 | 068 | OK | 458 |
| 15 | Val d'Arcomie | 15108 | 068 | OL | 1 |
| 15 | Val d'Arcomie | 15108 | 068 | OL | 2 |
| 15 | Val d'Arcomie | 15108 | 068 | OL | 3 |
| 15 | Val d'Arcomie | 15108 | 068 | OL | 4 |
| 15 | Val d'Arcomie | 15108 | 068 | OL | 5 |
| 15 | Val d'Arcomie | 15108 | 068 | OL | 6 |
| 15 | Val d'Arcomie | 15108 | 068 | OL | 7 |
| 15 | Val d'Arcomie | 15108 | 068 | OL | 8 |
| 15 | Val d'Arcomie | 15108 | 068 | OL | 9 |
| 15 | Val d'Arcomie | 15108 | 068 | OL | 10 |
| 15 | Val d'Arcomie | 15108 | 068 | OL | 11 |
| 15 | Val d'Arcomie | 15108 | 068 | OL | 12 |
| 15 | Val d'Arcomie | 15108 | 068 | OL | 13 |
| 15 | Val d'Arcomie | 15108 | 068 | OL | 14 |
| 15 | Val d'Arcomie | 15108 | 068 | OL | 15 |
| 15 | Val d'Arcomie | 15108 | 068 | OL | 16 |
| 15 | Val d'Arcomie | 15108 | 068 | OL | 17 |
| 15 | Val d'Arcomie | 15108 | 068 | OL | 18 |

| Dept | Nom Commune | INSEE | Pre_Sect | SECTION | N° Parcelle |
|------|---------------|-------|----------|---------|-------------|
| 15 | Val d'Arcomie | 15108 | 068 | OL | 19 |
| 15 | Val d'Arcomie | 15108 | 068 | OL | 20 |
| 15 | Val d'Arcomie | 15108 | 068 | OL | 21 |
| 15 | Val d'Arcomie | 15108 | 068 | OL | 22 |
| 15 | Val d'Arcomie | 15108 | 068 | OL | 23 |
| 15 | Val d'Arcomie | 15108 | 068 | OL | 24 |
| 15 | Val d'Arcomie | 15108 | 068 | OL | 25 |
| 15 | Val d'Arcomie | 15108 | 068 | OL | 26 |
| 15 | Val d'Arcomie | 15108 | 068 | OL | 27 |
| 15 | Val d'Arcomie | 15108 | 068 | OL | 28 |
| 15 | Val d'Arcomie | 15108 | 068 | OL | 29 |
| 15 | Val d'Arcomie | 15108 | 068 | OL | 30 |
| 15 | Val d'Arcomie | 15108 | 068 | OL | 31 |
| 15 | Val d'Arcomie | 15108 | 068 | OL | 32 |
| 15 | Val d'Arcomie | 15108 | 068 | OL | 33 |
| 15 | Val d'Arcomie | 15108 | 068 | OL | 34 |
| 15 | Val d'Arcomie | 15108 | 068 | OL | 35 |
| 15 | Val d'Arcomie | 15108 | 068 | OL | 36 |
| 15 | Val d'Arcomie | 15108 | 068 | OL | 37 |
| 15 | Val d'Arcomie | 15108 | 068 | OL | 38 |
| 15 | Val d'Arcomie | 15108 | 068 | OL | 39 |
| 15 | Val d'Arcomie | 15108 | 068 | OL | 40 |
| 15 | Val d'Arcomie | 15108 | 068 | OL | 41 |
| 15 | Val d'Arcomie | 15108 | 068 | OL | 42 |
| 15 | Val d'Arcomie | 15108 | 068 | OL | 43 |
| 15 | Val d'Arcomie | 15108 | 068 | OL | 44 |
| 15 | Val d'Arcomie | 15108 | 068 | OL | 45 |
| 15 | Val d'Arcomie | 15108 | 068 | OL | 46 |
| 15 | Val d'Arcomie | 15108 | 068 | OL | 47 |
| 15 | Val d'Arcomie | 15108 | 068 | OL | 48 |
| 15 | Val d'Arcomie | 15108 | 068 | OL | 49 |
| 15 | Val d'Arcomie | 15108 | 068 | OL | 50 |
| 15 | Val d'Arcomie | 15108 | 068 | OL | 51 |
| 15 | Val d'Arcomie | 15108 | 068 | OL | 52 |
| 15 | Val d'Arcomie | 15108 | 068 | OL | 53 |
| 15 | Val d'Arcomie | 15108 | 068 | OL | 54 |
| 15 | Val d'Arcomie | 15108 | 068 | OL | 55 |
| 15 | Val d'Arcomie | 15108 | 068 | OL | 56 |
| 15 | Val d'Arcomie | 15108 | 068 | OL | 57 |
| 15 | Val d'Arcomie | 15108 | 068 | OL | 58 |
| 15 | Val d'Arcomie | 15108 | 068 | OL | 59 |
| 15 | Val d'Arcomie | 15108 | 068 | OL | 60 |
| 15 | Val d'Arcomie | 15108 | 068 | OL | 61 |
| 15 | Val d'Arcomie | 15108 | 068 | OL | 62 |
| 15 | Val d'Arcomie | 15108 | 068 | OL | 63 |
| 15 | Val d'Arcomie | 15108 | 068 | OL | 64 |
| 15 | Val d'Arcomie | 15108 | 068 | OL | 65 |
| 15 | Val d'Arcomie | 15108 | 068 | OL | 66 |
| 15 | Val d'Arcomie | 15108 | 068 | OL | 67 |
| 15 | Val d'Arcomie | 15108 | 068 | OL | 68 |
| 15 | Val d'Arcomie | 15108 | 068 | OL | 69 |
| 15 | Val d'Arcomie | 15108 | 068 | OL | 70 |
| 15 | Val d'Arcomie | 15108 | 068 | OL | 71 |
| 15 | Val d'Arcomie | 15108 | 068 | OL | 72 |
| 15 | Val d'Arcomie | 15108 | 068 | OL | 73 |
| 15 | Val d'Arcomie | 15108 | 068 | OL | 74 |
| 15 | Val d'Arcomie | 15108 | 068 | OL | 75 |
| 15 | Val d'Arcomie | 15108 | 068 | OL | 76 |
| 15 | Val d'Arcomie | 15108 | 068 | OL | 77 |
| 15 | Val d'Arcomie | 15108 | 068 | OL | 78 |
| 15 | Val d'Arcomie | 15108 | 068 | OL | 79 |
| 15 | Val d'Arcomie | 15108 | 068 | OL | 80 |
| 15 | Val d'Arcomie | 15108 | 068 | OL | 81 |
| 15 | Val d'Arcomie | 15108 | 068 | OL | 82 |
| 15 | Val d'Arcomie | 15108 | 068 | OL | 83 |
| 15 | Val d'Arcomie | 15108 | 068 | OL | 84 |
| 15 | Val d'Arcomie | 15108 | 068 | OL | 85 |
| 15 | Val d'Arcomie | 15108 | 068 | OL | 86 |
| 15 | Val d'Arcomie | 15108 | 068 | OL | 87 |
| 15 | Val d'Arcomie | 15108 | 068 | OL | 88 |
| 15 | Val d'Arcomie | 15108 | 068 | OL | 89 |
| 15 | Val d'Arcomie | 15108 | 068 | OL | 90 |
| 15 | Val d'Arcomie | 15108 | 068 | OL | 91 |
| 15 | Val d'Arcomie | 15108 | 068 | OL | 92 |
| 15 | Val d'Arcomie | 15108 | 068 | OL | 93 |
| 15 | Val d'Arcomie | 15108 | 068 | OL | 94 |
| 15 | Val d'Arcomie | 15108 | 068 | OL | 95 |
| 15 | Val d'Arcomie | 15108 | 068 | OL | 96 |
| 15 | Val d'Arcomie | 15108 | 068 | OL | 97 |
| 15 | Val d'Arcomie | 15108 | 068 | OL | 98 |
| 15 | Val d'Arcomie | 15108 | 068 | OL | 99 |
| 15 | Val d'Arcomie | 15108 | 068 | OL | 100 |
| 15 | Val d'Arcomie | 15108 | 068 | OL | 101 |
| 15 | Val d'Arcomie | 15108 | 068 | OL | 102 |
| 15 | Val d'Arcomie | 15108 | 068 | OL | 103 |
| 15 | Val d'Arcomie | 15108 | 068 | OL | 104 |
| 15 | Val d'Arcomie | 15108 | 068 | OL | 105 |

| Dept | Nom Commune | INSEE | Pre_Sect | SECTION | N° Parcelle |
|------|---------------|-------|----------|---------|-------------|
| 15 | Val d'Arcomie | 15108 | 068 | OL | 106 |
| 15 | Val d'Arcomie | 15108 | 068 | OL | 107 |
| 15 | Val d'Arcomie | 15108 | 068 | OL | 108 |
| 15 | Val d'Arcomie | 15108 | 068 | OL | 109 |
| 15 | Val d'Arcomie | 15108 | 068 | OL | 110 |
| 15 | Val d'Arcomie | 15108 | 068 | OL | 111 |
| 15 | Val d'Arcomie | 15108 | 068 | OL | 112 |
| 15 | Val d'Arcomie | 15108 | 068 | OL | 113 |
| 15 | Val d'Arcomie | 15108 | 068 | OL | 114 |
| 15 | Val d'Arcomie | 15108 | 068 | OL | 115 |
| 15 | Val d'Arcomie | 15108 | 068 | OL | 116 |
| 15 | Val d'Arcomie | 15108 | 068 | OL | 117 |
| 15 | Val d'Arcomie | 15108 | 068 | OL | 118 |
| 15 | Val d'Arcomie | 15108 | 068 | OL | 119 |
| 15 | Val d'Arcomie | 15108 | 068 | OL | 120 |
| 15 | Val d'Arcomie | 15108 | 068 | OL | 121 |
| 15 | Val d'Arcomie | 15108 | 068 | OL | 122 |
| 15 | Val d'Arcomie | 15108 | 068 | OL | 123 |
| 15 | Val d'Arcomie | 15108 | 068 | OL | 124 |
| 15 | Val d'Arcomie | 15108 | 068 | OL | 125 |
| 15 | Val d'Arcomie | 15108 | 068 | OL | 126 |
| 15 | Val d'Arcomie | 15108 | 068 | OL | 127 |
| 15 | Val d'Arcomie | 15108 | 068 | OL | 128 |
| 15 | Val d'Arcomie | 15108 | 068 | OL | 129 |
| 15 | Val d'Arcomie | 15108 | 068 | OL | 130 |
| 15 | Val d'Arcomie | 15108 | 068 | OL | 131 |
| 15 | Val d'Arcomie | 15108 | 068 | OL | 132 |
| 15 | Val d'Arcomie | 15108 | 068 | OL | 133 |
| 15 | Val d'Arcomie | 15108 | 068 | OL | 134 |
| 15 | Val d'Arcomie | 15108 | 068 | OL | 135 |
| 15 | Val d'Arcomie | 15108 | 068 | OL | 136 |
| 15 | Val d'Arcomie | 15108 | 068 | OL | 137 |
| 15 | Val d'Arcomie | 15108 | 068 | OL | 138 |
| 15 | Val d'Arcomie | 15108 | 068 | OL | 139 |
| 15 | Val d'Arcomie | 15108 | 068 | OL | 140 |
| 15 | Val d'Arcomie | 15108 | 068 | OL | 141 |
| 15 | Val d'Arcomie | 15108 | 068 | OL | 142 |
| 15 | Val d'Arcomie | 15108 | 068 | OL | 143 |
| 15 | Val d'Arcomie | 15108 | 068 | OL | 144 |
| 15 | Val d'Arcomie | 15108 | 068 | OL | 145 |
| 15 | Val d'Arcomie | 15108 | 068 | OL | 146 |
| 15 | Val d'Arcomie | 15108 | 068 | OL | 147 |
| 15 | Val d'Arcomie | 15108 | 068 | OL | 148 |
| 15 | Val d'Arcomie | 15108 | 068 | OL | 149 |
| 15 | Val d'Arcomie | 15108 | 068 | OL | 150 |
| 15 | Val d'Arcomie | 15108 | 068 | OL | 151 |
| 15 | Val d'Arcomie | 15108 | 068 | OL | 152 |
| 15 | Val d'Arcomie | 15108 | 068 | OL | 153 |
| 15 | Val d'Arcomie | 15108 | 068 | OL | 154 |
| 15 | Val d'Arcomie | 15108 | 068 | OL | 155 |
| 15 | Val d'Arcomie | 15108 | 068 | OL | 156 |
| 15 | Val d'Arcomie | 15108 | 068 | OL | 157 |
| 15 | Val d'Arcomie | 15108 | 068 | OL | 158 |
| 15 | Val d'Arcomie | 15108 | 068 | OL | 159 |
| 15 | Val d'Arcomie | 15108 | 068 | OL | 160 |
| 15 | Val d'Arcomie | 15108 | 068 | OL | 161 |
| 15 | Val d'Arcomie | 15108 | 068 | OL | 162 |
| 15 | Val d'Arcomie | 15108 | 068 | OL | 163 |
| 15 | Val d'Arcomie | 15108 | 068 | OL | 164 |
| 15 | Val d'Arcomie | 15108 | 068 | OL | 165 |
| 15 | Val d'Arcomie | 15108 | 068 | OL | 166 |
| 15 | Val d'Arcomie | 15108 | 068 | OL | 167 |
| 15 | Val d'Arcomie | 15108 | 068 | OL | 168 |
| 15 | Val d'Arcomie | 15108 | 068 | OL | 169 |
| 15 | Val d'Arcomie | 15108 | 068 | OL | 170 |
| 15 | Val d'Arcomie | 15108 | 068 | OL | 171 |
| 15 | Val d'Arcomie | 15108 | 068 | OL | 172 |
| 15 | Val d'Arcomie | 15108 | 068 | OL | 173 |
| 15 | Val d'Arcomie | 15108 | 068 | OL | 174 |
| 15 | Val d'Arcomie | 15108 | 068 | OL | 175 |
| 15 | Val d'Arcomie | 15108 | 068 | OL | 176 |
| 15 | Val d'Arcomie | 15108 | 068 | OL | 177 |
| 15 | Val d'Arcomie | 15108 | 068 | OL | 178 |
| 15 | Val d'Arcomie | 15108 | 068 | OL | 179 |
| 15 | Val d'Arcomie | 15108 | 068 | OL | 180 |
| 15 | Val d'Arcomie | 15108 | 068 | OL | 181 |
| 15 | Val d'Arcomie | 15108 | 068 | OL | 182 |
| 15 | Val d'Arcomie | 15108 | 068 | OL | 183 |
| 15 | Val d'Arcomie | 15108 | 068 | OL | 184 |
| 15 | Val d'Arcomie | 15108 | 068 | OL | 185 |
| 15 | Val d'Arcomie | 15108 | 068 | OL | 186 |
| 15 | Val d'Arcomie | 15108 | 068 | OL | 187 |
| 15 | Val d'Arcomie | 15108 | 068 | OL | 188 |
| 15 | Val d'Arcomie | 15108 | 068 | OL | 189 |
| 15 | Val d'Arcomie | 15108 | 068 | OL | 190 |
| 15 | Val d'Arcomie | 15108 | 068 | OL | 191 |
| 15 | Val d'Arcomie | 15108 | 068 | OL | 192 |

| Dept | Nom Commune | INSEE | Pre_Sect | SECTION | N° Parcelle |
|------|---------------|-------|----------|---------|-------------|
| 15 | Val d'Arcomie | 15108 | 068 | OL | 193 |
| 15 | Val d'Arcomie | 15108 | 068 | OL | 194 |
| 15 | Val d'Arcomie | 15108 | 068 | OL | 195 |
| 15 | Val d'Arcomie | 15108 | 068 | OL | 196 |
| 15 | Val d'Arcomie | 15108 | 068 | OL | 197 |
| 15 | Val d'Arcomie | 15108 | 068 | OL | 198 |
| 15 | Val d'Arcomie | 15108 | 068 | OL | 199 |
| 15 | Val d'Arcomie | 15108 | 068 | OL | 200 |
| 15 | Val d'Arcomie | 15108 | 068 | OL | 201 |
| 15 | Val d'Arcomie | 15108 | 068 | OL | 202 |
| 15 | Val d'Arcomie | 15108 | 068 | OL | 203 |
| 15 | Val d'Arcomie | 15108 | 068 | OL | 204 |
| 15 | Val d'Arcomie | 15108 | 068 | OL | 205 |
| 15 | Val d'Arcomie | 15108 | 068 | OL | 206 |
| 15 | Val d'Arcomie | 15108 | 068 | OL | 207 |
| 15 | Val d'Arcomie | 15108 | 068 | OL | 208 |
| 15 | Val d'Arcomie | 15108 | 068 | OL | 209 |
| 15 | Val d'Arcomie | 15108 | 068 | OL | 210 |
| 15 | Val d'Arcomie | 15108 | 068 | OL | 211 |
| 15 | Val d'Arcomie | 15108 | 068 | OL | 212 |
| 15 | Val d'Arcomie | 15108 | 068 | OL | 213 |
| 15 | Val d'Arcomie | 15108 | 068 | OL | 214 |
| 15 | Val d'Arcomie | 15108 | 068 | OL | 215 |
| 15 | Val d'Arcomie | 15108 | 068 | OL | 216 |
| 15 | Val d'Arcomie | 15108 | 068 | OL | 217 |
| 15 | Val d'Arcomie | 15108 | 068 | OL | 218 |
| 15 | Val d'Arcomie | 15108 | 068 | OL | 219 |
| 15 | Val d'Arcomie | 15108 | 068 | OL | 220 |
| 15 | Val d'Arcomie | 15108 | 068 | OL | 221 |
| 15 | Val d'Arcomie | 15108 | 068 | OL | 222 |
| 15 | Val d'Arcomie | 15108 | 068 | OL | 223 |
| 15 | Val d'Arcomie | 15108 | 068 | OL | 224 |
| 15 | Val d'Arcomie | 15108 | 068 | OL | 225 |
| 15 | Val d'Arcomie | 15108 | 068 | OL | 226 |
| 15 | Val d'Arcomie | 15108 | 068 | OL | 227 |
| 15 | Val d'Arcomie | 15108 | 068 | OL | 228 |
| 15 | Val d'Arcomie | 15108 | 068 | OL | 229 |
| 15 | Val d'Arcomie | 15108 | 068 | OL | 230 |
| 15 | Val d'Arcomie | 15108 | 068 | OL | 231 |
| 15 | Val d'Arcomie | 15108 | 068 | OL | 232 |
| 15 | Val d'Arcomie | 15108 | 068 | OL | 233 |
| 15 | Val d'Arcomie | 15108 | 068 | OL | 234 |
| 15 | Val d'Arcomie | 15108 | 068 | OL | 235 |
| 15 | Val d'Arcomie | 15108 | 068 | OL | 236 |
| 15 | Val d'Arcomie | 15108 | 068 | OL | 237 |
| 15 | Val d'Arcomie | 15108 | 068 | OL | 238 |
| 15 | Val d'Arcomie | 15108 | 068 | OL | 239 |
| 15 | Val d'Arcomie | 15108 | 068 | OL | 240 |
| 15 | Val d'Arcomie | 15108 | 068 | OL | 241 |
| 15 | Val d'Arcomie | 15108 | 068 | OL | 242 |
| 15 | Val d'Arcomie | 15108 | 068 | OL | 243 |
| 15 | Val d'Arcomie | 15108 | 068 | OL | 244 |
| 15 | Val d'Arcomie | 15108 | 068 | OL | 245 |
| 15 | Val d'Arcomie | 15108 | 068 | OL | 246 |
| 15 | Val d'Arcomie | 15108 | 068 | OL | 247 |
| 15 | Val d'Arcomie | 15108 | 068 | OL | 248 |
| 15 | Val d'Arcomie | 15108 | 068 | OL | 249 |
| 15 | Val d'Arcomie | 15108 | 068 | OL | 250 |
| 15 | Val d'Arcomie | 15108 | 068 | OL | 251 |
| 15 | Val d'Arcomie | 15108 | 068 | OL | 252 |
| 15 | Val d'Arcomie | 15108 | 068 | OL | 253 |
| 15 | Val d'Arcomie | 15108 | 068 | OL | 254 |
| 15 | Val d'Arcomie | 15108 | 068 | OL | 255 |
| 15 | Val d'Arcomie | 15108 | 068 | OL | 256 |
| 15 | Val d'Arcomie | 15108 | 068 | OL | 257 |
| 15 | Val d'Arcomie | 15108 | 068 | OL | 258 |
| 15 | Val d'Arcomie | 15108 | 068 | OL | 259 |
| 15 | Val d'Arcomie | 15108 | 068 | OL | 260 |
| 15 | Val d'Arcomie | 15108 | 068 | OL | 261 |
| 15 | Val d'Arcomie | 15108 | 068 | OL | 262 |
| 15 | Val d'Arcomie | 15108 | 068 | OL | 263 |
| 15 | Val d'Arcomie | 15108 | 068 | OL | 264 |
| 15 | Val d'Arcomie | 15108 | 068 | OL | 265 |
| 15 | Val d'Arcomie | 15108 | 068 | OL | 266 |
| 15 | Val d'Arcomie | 15108 | 068 | OL | 267 |
| 15 | Val d'Arcomie | 15108 | 068 | OL | 268 |
| 15 | Val d'Arcomie | 15108 | 068 | OL | 269 |
| 15 | Val d'Arcomie | 15108 | 068 | OL | 270 |
| 15 | Val d'Arcomie | 15108 | 068 | OL | 271 |
| 15 | Val d'Arcomie | 15108 | 068 | OL | 272 |
| 15 | Val d'Arcomie | 15108 | 068 | OL | 273 |
| 15 | Val d'Arcomie | 15108 | 068 | OL | 274 |
| 15 | Val d'Arcomie | 15108 | 068 | OL | 275 |
| 15 | Val d'Arcomie | 15108 | 068 | OL | 276 |
| 15 | Val d'Arcomie | 15108 | 068 | OL | 277 |
| 15 | Val d'Arcomie | 15108 | 068 | OL | 278 |
| 15 | Val d'Arcomie | 15108 | 068 | OL | 279 |

| Dept | Nom Commune | INSEE | Pre_Sect | SECTION | N° Parcelle |
|------|---------------|-------|----------|---------|-------------|
| 15 | Val d'Arcomie | 15108 | 068 | OL | 280 |
| 15 | Val d'Arcomie | 15108 | 068 | OL | 281 |
| 15 | Val d'Arcomie | 15108 | 068 | OL | 282 |
| 15 | Val d'Arcomie | 15108 | 068 | OL | 283 |
| 15 | Val d'Arcomie | 15108 | 068 | OL | 284 |
| 15 | Val d'Arcomie | 15108 | 068 | OL | 285 |
| 15 | Val d'Arcomie | 15108 | 068 | OL | 286 |
| 15 | Val d'Arcomie | 15108 | 068 | OL | 287 |
| 15 | Val d'Arcomie | 15108 | 068 | OL | 288 |
| 15 | Val d'Arcomie | 15108 | 068 | OL | 289 |
| 15 | Val d'Arcomie | 15108 | 068 | OL | 290 |
| 15 | Val d'Arcomie | 15108 | 068 | OL | 291 |
| 15 | Val d'Arcomie | 15108 | 068 | OL | 292 |
| 15 | Val d'Arcomie | 15108 | 068 | OL | 293 |
| 15 | Val d'Arcomie | 15108 | 068 | OL | 294 |
| 15 | Val d'Arcomie | 15108 | 068 | OL | 295 |
| 15 | Val d'Arcomie | 15108 | 068 | OL | 296 |
| 15 | Val d'Arcomie | 15108 | 068 | OL | 297 |
| 15 | Val d'Arcomie | 15108 | 068 | OL | 298 |
| 15 | Val d'Arcomie | 15108 | 068 | OL | 299 |
| 15 | Val d'Arcomie | 15108 | 068 | OL | 300 |
| 15 | Val d'Arcomie | 15108 | 068 | OL | 301 |
| 15 | Val d'Arcomie | 15108 | 068 | OL | 302 |
| 15 | Val d'Arcomie | 15108 | 068 | OL | 303 |
| 15 | Val d'Arcomie | 15108 | 068 | OL | 304 |
| 15 | Val d'Arcomie | 15108 | 068 | OL | 305 |
| 15 | Val d'Arcomie | 15108 | 068 | OL | 306 |
| 15 | Val d'Arcomie | 15108 | 068 | OL | 307 |
| 15 | Val d'Arcomie | 15108 | 068 | OL | 308 |
| 15 | Val d'Arcomie | 15108 | 068 | OL | 309 |
| 15 | Val d'Arcomie | 15108 | 068 | OL | 310 |
| 15 | Val d'Arcomie | 15108 | 068 | OL | 311 |
| 15 | Val d'Arcomie | 15108 | 068 | OL | 312 |
| 15 | Val d'Arcomie | 15108 | 068 | OL | 313 |
| 15 | Val d'Arcomie | 15108 | 068 | OL | 314 |
| 15 | Val d'Arcomie | 15108 | 068 | OL | 315 |
| 15 | Val d'Arcomie | 15108 | 068 | OL | 316 |
| 15 | Val d'Arcomie | 15108 | 068 | OL | 317 |
| 15 | Val d'Arcomie | 15108 | 068 | OL | 318 |
| 15 | Val d'Arcomie | 15108 | 068 | OL | 319 |
| 15 | Val d'Arcomie | 15108 | 068 | OL | 320 |
| 15 | Val d'Arcomie | 15108 | 068 | OL | 321 |
| 15 | Val d'Arcomie | 15108 | 068 | OL | 322 |
| 15 | Val d'Arcomie | 15108 | 068 | OL | 323 |
| 15 | Val d'Arcomie | 15108 | 068 | OL | 324 |
| 15 | Val d'Arcomie | 15108 | 068 | OL | 325 |
| 15 | Val d'Arcomie | 15108 | 068 | OL | 326 |
| 15 | Val d'Arcomie | 15108 | 197 | OD | 1 |
| 15 | Val d'Arcomie | 15108 | 197 | OD | 2 |
| 15 | Val d'Arcomie | 15108 | 197 | OD | 3 |
| 15 | Val d'Arcomie | 15108 | 197 | OD | 4 |
| 15 | Val d'Arcomie | 15108 | 197 | OD | 5 |
| 15 | Val d'Arcomie | 15108 | 197 | OD | 6 |
| 15 | Val d'Arcomie | 15108 | 197 | OD | 7 |
| 15 | Val d'Arcomie | 15108 | 197 | OD | 8 |
| 15 | Val d'Arcomie | 15108 | 197 | OD | 9 |
| 15 | Val d'Arcomie | 15108 | 197 | OD | 10 |
| 15 | Val d'Arcomie | 15108 | 197 | OD | 11 |
| 15 | Val d'Arcomie | 15108 | 197 | OD | 12 |
| 15 | Val d'Arcomie | 15108 | 197 | OD | 13 |
| 15 | Val d'Arcomie | 15108 | 197 | OD | 14 |
| 15 | Val d'Arcomie | 15108 | 197 | OD | 15 |
| 15 | Val d'Arcomie | 15108 | 197 | OD | 17 |
| 15 | Val d'Arcomie | 15108 | 197 | OD | 18 |
| 15 | Val d'Arcomie | 15108 | 197 | OD | 19 |
| 15 | Val d'Arcomie | 15108 | 197 | OD | 25 |
| 15 | Val d'Arcomie | 15108 | 197 | OD | 26 |
| 15 | Val d'Arcomie | 15108 | 197 | OD | 27 |
| 15 | Val d'Arcomie | 15108 | 197 | OD | 28 |
| 15 | Val d'Arcomie | 15108 | 197 | OD | 29 |
| 15 | Val d'Arcomie | 15108 | 197 | OD | 30 |
| 15 | Val d'Arcomie | 15108 | 197 | OD | 31 |
| 15 | Val d'Arcomie | 15108 | 197 | OD | 32 |
| 15 | Val d'Arcomie | 15108 | 197 | OD | 33 |
| 15 | Val d'Arcomie | 15108 | 197 | OD | 34 |
| 15 | Val d'Arcomie | 15108 | 197 | OD | 35 |
| 15 | Val d'Arcomie | 15108 | 197 | OD | 36 |
| 15 | Val d'Arcomie | 15108 | 197 | OD | 37 |
| 15 | Val d'Arcomie | 15108 | 197 | OD | 38 |
| 15 | Val d'Arcomie | 15108 | 197 | OD | 39 |
| 15 | Val d'Arcomie | 15108 | 197 | OD | 40 |
| 15 | Val d'Arcomie | 15108 | 197 | OD | 41 |
| 15 | Val d'Arcomie | 15108 | 197 | OD | 42 |
| 15 | Maurines | 15121 | 000 | OA | 1 |
| 15 | Maurines | 15121 | 000 | OA | 2 |
| 15 | Maurines | 15121 | 000 | OA | 3 |
| 15 | Maurines | 15121 | 000 | OA | 4 |

| Dept | Nom Commune | INSEE | Pre_Sect | SECTION | N° Parcelle |
|------|-------------|-------|----------|---------|-------------|
| 15 | Maurines | 15121 | 000 | 0A | 5 |
| 15 | Maurines | 15121 | 000 | 0A | 6 |
| 15 | Maurines | 15121 | 000 | 0A | 7 |
| 15 | Maurines | 15121 | 000 | 0A | 8 |
| 15 | Maurines | 15121 | 000 | 0A | 9 |
| 15 | Maurines | 15121 | 000 | 0A | 10 |
| 15 | Maurines | 15121 | 000 | 0A | 11 |
| 15 | Maurines | 15121 | 000 | 0A | 12 |
| 15 | Maurines | 15121 | 000 | 0A | 13 |
| 15 | Maurines | 15121 | 000 | 0A | 14 |
| 15 | Maurines | 15121 | 000 | 0A | 15 |
| 15 | Maurines | 15121 | 000 | 0A | 16 |
| 15 | Maurines | 15121 | 000 | 0A | 17 |
| 15 | Maurines | 15121 | 000 | 0A | 18 |
| 15 | Maurines | 15121 | 000 | 0A | 19 |
| 15 | Maurines | 15121 | 000 | 0A | 20 |
| 15 | Maurines | 15121 | 000 | 0A | 21 |
| 15 | Maurines | 15121 | 000 | 0A | 22 |
| 15 | Maurines | 15121 | 000 | 0A | 23 |
| 15 | Maurines | 15121 | 000 | 0A | 24 |
| 15 | Maurines | 15121 | 000 | 0A | 25 |
| 15 | Maurines | 15121 | 000 | 0A | 26 |
| 15 | Maurines | 15121 | 000 | 0A | 27 |
| 15 | Maurines | 15121 | 000 | 0A | 28 |
| 15 | Maurines | 15121 | 000 | 0A | 29 |
| 15 | Maurines | 15121 | 000 | 0A | 30 |
| 15 | Maurines | 15121 | 000 | 0A | 31 |
| 15 | Maurines | 15121 | 000 | 0A | 32 |
| 15 | Maurines | 15121 | 000 | 0A | 33 |
| 15 | Maurines | 15121 | 000 | 0A | 34 |
| 15 | Maurines | 15121 | 000 | 0A | 35 |
| 15 | Maurines | 15121 | 000 | 0A | 36 |
| 15 | Maurines | 15121 | 000 | 0A | 37 |
| 15 | Maurines | 15121 | 000 | 0A | 38 |
| 15 | Maurines | 15121 | 000 | 0A | 39 |
| 15 | Maurines | 15121 | 000 | 0A | 40 |
| 15 | Maurines | 15121 | 000 | 0A | 41 |
| 15 | Maurines | 15121 | 000 | 0A | 42 |
| 15 | Maurines | 15121 | 000 | 0A | 43 |
| 15 | Maurines | 15121 | 000 | 0A | 44 |
| 15 | Maurines | 15121 | 000 | 0A | 45 |
| 15 | Maurines | 15121 | 000 | 0A | 46 |
| 15 | Maurines | 15121 | 000 | 0A | 47 |
| 15 | Maurines | 15121 | 000 | 0A | 48 |
| 15 | Maurines | 15121 | 000 | 0A | 49 |
| 15 | Maurines | 15121 | 000 | 0A | 50 |
| 15 | Maurines | 15121 | 000 | 0A | 51 |
| 15 | Maurines | 15121 | 000 | 0A | 52 |
| 15 | Maurines | 15121 | 000 | 0A | 53 |
| 15 | Maurines | 15121 | 000 | 0A | 54 |
| 15 | Maurines | 15121 | 000 | 0A | 55 |
| 15 | Maurines | 15121 | 000 | 0A | 56 |
| 15 | Maurines | 15121 | 000 | 0A | 57 |
| 15 | Maurines | 15121 | 000 | 0A | 58 |
| 15 | Maurines | 15121 | 000 | 0A | 59 |
| 15 | Maurines | 15121 | 000 | 0A | 60 |
| 15 | Maurines | 15121 | 000 | 0A | 61 |
| 15 | Maurines | 15121 | 000 | 0A | 62 |
| 15 | Maurines | 15121 | 000 | 0A | 63 |
| 15 | Maurines | 15121 | 000 | 0A | 64 |
| 15 | Maurines | 15121 | 000 | 0A | 65 |
| 15 | Maurines | 15121 | 000 | 0A | 66 |
| 15 | Maurines | 15121 | 000 | 0A | 67 |
| 15 | Maurines | 15121 | 000 | 0A | 68 |
| 15 | Maurines | 15121 | 000 | 0A | 69 |
| 15 | Maurines | 15121 | 000 | 0A | 70 |
| 15 | Maurines | 15121 | 000 | 0A | 71 |
| 15 | Maurines | 15121 | 000 | 0A | 72 |
| 15 | Maurines | 15121 | 000 | 0A | 73 |
| 15 | Maurines | 15121 | 000 | 0A | 74 |
| 15 | Maurines | 15121 | 000 | 0A | 75 |
| 15 | Maurines | 15121 | 000 | 0A | 76 |
| 15 | Maurines | 15121 | 000 | 0A | 77 |
| 15 | Maurines | 15121 | 000 | 0A | 78 |
| 15 | Maurines | 15121 | 000 | 0A | 79 |
| 15 | Maurines | 15121 | 000 | 0A | 80 |
| 15 | Maurines | 15121 | 000 | 0A | 81 |
| 15 | Maurines | 15121 | 000 | 0A | 82 |
| 15 | Maurines | 15121 | 000 | 0A | 83 |
| 15 | Maurines | 15121 | 000 | 0A | 84 |
| 15 | Maurines | 15121 | 000 | 0A | 85 |
| 15 | Maurines | 15121 | 000 | 0A | 86 |
| 15 | Maurines | 15121 | 000 | 0A | 87 |
| 15 | Maurines | 15121 | 000 | 0A | 88 |
| 15 | Maurines | 15121 | 000 | 0A | 89 |
| 15 | Maurines | 15121 | 000 | 0A | 90 |
| 15 | Maurines | 15121 | 000 | 0A | 91 |

| Dept | Nom Commune | INSEE | Pre_Sect | SECTION | N° Parcelle |
|------|-------------|-------|----------|---------|-------------|
| 15 | Maurines | 15121 | 000 | 0A | 92 |
| 15 | Maurines | 15121 | 000 | 0A | 93 |
| 15 | Maurines | 15121 | 000 | 0A | 94 |
| 15 | Maurines | 15121 | 000 | 0A | 95 |
| 15 | Maurines | 15121 | 000 | 0A | 97 |
| 15 | Maurines | 15121 | 000 | 0A | 98 |
| 15 | Maurines | 15121 | 000 | 0A | 99 |
| 15 | Maurines | 15121 | 000 | 0A | 100 |
| 15 | Maurines | 15121 | 000 | 0A | 101 |
| 15 | Maurines | 15121 | 000 | 0A | 102 |
| 15 | Maurines | 15121 | 000 | 0A | 103 |
| 15 | Maurines | 15121 | 000 | 0A | 105 |
| 15 | Maurines | 15121 | 000 | 0A | 106 |
| 15 | Maurines | 15121 | 000 | 0A | 107 |
| 15 | Maurines | 15121 | 000 | 0A | 108 |
| 15 | Maurines | 15121 | 000 | 0A | 109 |
| 15 | Maurines | 15121 | 000 | 0A | 110 |
| 15 | Maurines | 15121 | 000 | 0A | 111 |
| 15 | Maurines | 15121 | 000 | 0A | 112 |
| 15 | Maurines | 15121 | 000 | 0A | 113 |
| 15 | Maurines | 15121 | 000 | 0A | 114 |
| 15 | Maurines | 15121 | 000 | 0A | 115 |
| 15 | Maurines | 15121 | 000 | 0A | 116 |
| 15 | Maurines | 15121 | 000 | 0A | 117 |
| 15 | Maurines | 15121 | 000 | 0A | 118 |
| 15 | Maurines | 15121 | 000 | 0A | 119 |
| 15 | Maurines | 15121 | 000 | 0A | 120 |
| 15 | Maurines | 15121 | 000 | 0A | 121 |
| 15 | Maurines | 15121 | 000 | 0A | 122 |
| 15 | Maurines | 15121 | 000 | 0A | 123 |
| 15 | Maurines | 15121 | 000 | 0A | 124 |
| 15 | Maurines | 15121 | 000 | 0A | 125 |
| 15 | Maurines | 15121 | 000 | 0A | 126 |
| 15 | Maurines | 15121 | 000 | 0A | 127 |
| 15 | Maurines | 15121 | 000 | 0A | 128 |
| 15 | Maurines | 15121 | 000 | 0A | 129 |
| 15 | Maurines | 15121 | 000 | 0A | 132 |
| 15 | Maurines | 15121 | 000 | 0A | 133 |
| 15 | Maurines | 15121 | 000 | 0A | 134 |
| 15 | Maurines | 15121 | 000 | 0A | 135 |
| 15 | Maurines | 15121 | 000 | 0A | 136 |
| 15 | Maurines | 15121 | 000 | 0A | 137 |
| 15 | Maurines | 15121 | 000 | 0A | 138 |
| 15 | Maurines | 15121 | 000 | 0A | 139 |
| 15 | Maurines | 15121 | 000 | 0A | 140 |
| 15 | Maurines | 15121 | 000 | 0A | 141 |
| 15 | Maurines | 15121 | 000 | 0A | 142 |
| 15 | Maurines | 15121 | 000 | 0A | 143 |
| 15 | Maurines | 15121 | 000 | 0A | 144 |
| 15 | Maurines | 15121 | 000 | 0A | 145 |
| 15 | Maurines | 15121 | 000 | 0A | 146 |
| 15 | Maurines | 15121 | 000 | 0A | 147 |
| 15 | Maurines | 15121 | 000 | 0A | 148 |
| 15 | Maurines | 15121 | 000 | 0A | 149 |
| 15 | Maurines | 15121 | 000 | 0A | 150 |
| 15 | Maurines | 15121 | 000 | 0A | 151 |
| 15 | Maurines | 15121 | 000 | 0A | 152 |
| 15 | Maurines | 15121 | 000 | 0A | 153 |
| 15 | Maurines | 15121 | 000 | 0A | 154 |
| 15 | Maurines | 15121 | 000 | 0A | 155 |
| 15 | Maurines | 15121 | 000 | 0A | 156 |
| 15 | Maurines | 15121 | 000 | 0A | 157 |
| 15 | Maurines | 15121 | 000 | 0A | 158 |
| 15 | Maurines | 15121 | 000 | 0A | 159 |
| 15 | Maurines | 15121 | 000 | 0A | 160 |
| 15 | Maurines | 15121 | 000 | 0A | 161 |
| 15 | Maurines | 15121 | 000 | 0A | 162 |
| 15 | Maurines | 15121 | 000 | 0A | 163 |
| 15 | Maurines | 15121 | 000 | 0A | 164 |
| 15 | Maurines | 15121 | 000 | 0A | 165 |
| 15 | Maurines | 15121 | 000 | 0A | 166 |
| 15 | Maurines | 15121 | 000 | 0A | 167 |
| 15 | Maurines | 15121 | 000 | 0A | 168 |
| 15 | Maurines | 15121 | 000 | 0A | 169 |
| 15 | Maurines | 15121 | 000 | 0A | 170 |
| 15 | Maurines | 15121 | 000 | 0A | 171 |
| 15 | Maurines | 15121 | 000 | 0A | 172 |
| 15 | Maurines | 15121 | 000 | 0A | 173 |
| 15 | Maurines | 15121 | 000 | 0A | 176 |
| 15 | Maurines | 15121 | 000 | 0A | 177 |
| 15 | Maurines | 15121 | 000 | 0A | 178 |
| 15 | Maurines | 15121 | 000 | 0A | 179 |
| 15 | Maurines | 15121 | 000 | 0A | 180 |
| 15 | Maurines | 15121 | 000 | 0A | 181 |
| 15 | Maurines | 15121 | 000 | 0A | 182 |
| 15 | Maurines | 15121 | 000 | 0A | 183 |
| 15 | Maurines | 15121 | 000 | 0A | 184 |

| Dept | Nom Commune | INSEE | Pre_Sect | SECTION | N° Parcelle |
|------|-------------|-------|----------|---------|-------------|
| 15 | Maurines | 15121 | 000 | 0A | 185 |
| 15 | Maurines | 15121 | 000 | 0A | 186 |
| 15 | Maurines | 15121 | 000 | 0A | 187 |
| 15 | Maurines | 15121 | 000 | 0A | 188 |
| 15 | Maurines | 15121 | 000 | 0A | 189 |
| 15 | Maurines | 15121 | 000 | 0A | 190 |
| 15 | Maurines | 15121 | 000 | 0A | 191 |
| 15 | Maurines | 15121 | 000 | 0A | 192 |
| 15 | Maurines | 15121 | 000 | 0A | 193 |
| 15 | Maurines | 15121 | 000 | 0A | 194 |
| 15 | Maurines | 15121 | 000 | 0A | 195 |
| 15 | Maurines | 15121 | 000 | 0A | 196 |
| 15 | Maurines | 15121 | 000 | 0A | 197 |
| 15 | Maurines | 15121 | 000 | 0A | 198 |
| 15 | Maurines | 15121 | 000 | 0A | 199 |
| 15 | Maurines | 15121 | 000 | 0A | 200 |
| 15 | Maurines | 15121 | 000 | 0A | 201 |
| 15 | Maurines | 15121 | 000 | 0A | 202 |
| 15 | Maurines | 15121 | 000 | 0A | 203 |
| 15 | Maurines | 15121 | 000 | 0A | 204 |
| 15 | Maurines | 15121 | 000 | 0A | 205 |
| 15 | Maurines | 15121 | 000 | 0A | 206 |
| 15 | Maurines | 15121 | 000 | 0A | 207 |
| 15 | Maurines | 15121 | 000 | 0A | 208 |
| 15 | Maurines | 15121 | 000 | 0A | 209 |
| 15 | Maurines | 15121 | 000 | 0A | 210 |
| 15 | Maurines | 15121 | 000 | 0A | 211 |
| 15 | Maurines | 15121 | 000 | 0A | 212 |
| 15 | Maurines | 15121 | 000 | 0A | 213 |
| 15 | Maurines | 15121 | 000 | 0A | 214 |
| 15 | Maurines | 15121 | 000 | 0A | 216 |
| 15 | Maurines | 15121 | 000 | 0A | 217 |
| 15 | Maurines | 15121 | 000 | 0A | 218 |
| 15 | Maurines | 15121 | 000 | 0A | 219 |
| 15 | Maurines | 15121 | 000 | 0A | 220 |
| 15 | Maurines | 15121 | 000 | 0A | 222 |
| 15 | Maurines | 15121 | 000 | 0A | 223 |
| 15 | Maurines | 15121 | 000 | 0A | 224 |
| 15 | Maurines | 15121 | 000 | 0A | 225 |
| 15 | Maurines | 15121 | 000 | 0A | 226 |
| 15 | Maurines | 15121 | 000 | 0A | 227 |
| 15 | Maurines | 15121 | 000 | 0A | 228 |
| 15 | Maurines | 15121 | 000 | 0A | 229 |
| 15 | Maurines | 15121 | 000 | 0A | 230 |
| 15 | Maurines | 15121 | 000 | 0A | 231 |
| 15 | Maurines | 15121 | 000 | 0A | 232 |
| 15 | Maurines | 15121 | 000 | 0A | 233 |
| 15 | Maurines | 15121 | 000 | 0A | 234 |
| 15 | Maurines | 15121 | 000 | 0A | 235 |
| 15 | Maurines | 15121 | 000 | 0A | 236 |
| 15 | Maurines | 15121 | 000 | 0A | 237 |
| 15 | Maurines | 15121 | 000 | 0A | 238 |
| 15 | Maurines | 15121 | 000 | 0A | 239 |
| 15 | Maurines | 15121 | 000 | 0A | 240 |
| 15 | Maurines | 15121 | 000 | 0A | 241 |
| 15 | Maurines | 15121 | 000 | 0A | 242 |
| 15 | Maurines | 15121 | 000 | 0A | 243 |
| 15 | Maurines | 15121 | 000 | 0A | 244 |
| 15 | Maurines | 15121 | 000 | 0A | 245 |
| 15 | Maurines | 15121 | 000 | 0A | 247 |
| 15 | Maurines | 15121 | 000 | 0A | 248 |
| 15 | Maurines | 15121 | 000 | 0A | 249 |
| 15 | Maurines | 15121 | 000 | 0A | 250 |
| 15 | Maurines | 15121 | 000 | 0A | 251 |
| 15 | Maurines | 15121 | 000 | 0A | 252 |
| 15 | Maurines | 15121 | 000 | 0A | 253 |
| 15 | Maurines | 15121 | 000 | 0A | 254 |
| 15 | Maurines | 15121 | 000 | 0A | 255 |
| 15 | Maurines | 15121 | 000 | 0A | 256 |
| 15 | Maurines | 15121 | 000 | 0A | 257 |
| 15 | Maurines | 15121 | 000 | 0A | 258 |
| 15 | Maurines | 15121 | 000 | 0A | 259 |
| 15 | Maurines | 15121 | 000 | 0A | 260 |
| 15 | Maurines | 15121 | 000 | 0A | 261 |
| 15 | Maurines | 15121 | 000 | 0A | 262 |
| 15 | Maurines | 15121 | 000 | 0A | 263 |
| 15 | Maurines | 15121 | 000 | 0A | 264 |
| 15 | Maurines | 15121 | 000 | 0A | 265 |
| 15 | Maurines | 15121 | 000 | 0A | 266 |
| 15 | Maurines | 15121 | 000 | 0A | 267 |
| 15 | Maurines | 15121 | 000 | 0A | 268 |
| 15 | Maurines | 15121 | 000 | 0A | 269 |
| 15 | Maurines | 15121 | 000 | 0A | 270 |
| 15 | Maurines | 15121 | 000 | 0A | 271 |
| 15 | Maurines | 15121 | 000 | 0A | 272 |
| 15 | Maurines | 15121 | 000 | 0A | 273 |
| 15 | Maurines | 15121 | 000 | 0A | 274 |

| Dept | Nom Commune | INSEE | Pre_Sect | SECTION | N° Parcelle |
|------|-------------|-------|----------|---------|-------------|
| 15 | Maurines | 15121 | 000 | 0A | 275 |
| 15 | Maurines | 15121 | 000 | 0A | 276 |
| 15 | Maurines | 15121 | 000 | 0A | 277 |
| 15 | Maurines | 15121 | 000 | 0A | 278 |
| 15 | Maurines | 15121 | 000 | 0A | 279 |
| 15 | Maurines | 15121 | 000 | 0A | 280 |
| 15 | Maurines | 15121 | 000 | 0A | 281 |
| 15 | Maurines | 15121 | 000 | 0A | 282 |
| 15 | Maurines | 15121 | 000 | 0A | 283 |
| 15 | Maurines | 15121 | 000 | 0A | 284 |
| 15 | Maurines | 15121 | 000 | 0A | 285 |
| 15 | Maurines | 15121 | 000 | 0A | 286 |
| 15 | Maurines | 15121 | 000 | 0A | 287 |
| 15 | Maurines | 15121 | 000 | 0A | 288 |
| 15 | Maurines | 15121 | 000 | 0A | 289 |
| 15 | Maurines | 15121 | 000 | 0A | 290 |
| 15 | Maurines | 15121 | 000 | 0A | 291 |
| 15 | Maurines | 15121 | 000 | 0A | 292 |
| 15 | Maurines | 15121 | 000 | 0A | 293 |
| 15 | Maurines | 15121 | 000 | 0A | 294 |
| 15 | Maurines | 15121 | 000 | 0A | 295 |
| 15 | Maurines | 15121 | 000 | 0A | 296 |
| 15 | Maurines | 15121 | 000 | 0A | 297 |
| 15 | Maurines | 15121 | 000 | 0A | 298 |
| 15 | Maurines | 15121 | 000 | 0A | 299 |
| 15 | Maurines | 15121 | 000 | 0A | 300 |
| 15 | Maurines | 15121 | 000 | 0A | 301 |
| 15 | Maurines | 15121 | 000 | 0A | 302 |
| 15 | Maurines | 15121 | 000 | 0A | 303 |
| 15 | Maurines | 15121 | 000 | 0A | 304 |
| 15 | Maurines | 15121 | 000 | 0A | 305 |
| 15 | Maurines | 15121 | 000 | 0A | 306 |
| 15 | Maurines | 15121 | 000 | 0A | 307 |
| 15 | Maurines | 15121 | 000 | 0A | 308 |
| 15 | Maurines | 15121 | 000 | 0A | 309 |
| 15 | Maurines | 15121 | 000 | 0A | 310 |
| 15 | Maurines | 15121 | 000 | 0A | 311 |
| 15 | Maurines | 15121 | 000 | 0A | 312 |
| 15 | Maurines | 15121 | 000 | 0A | 313 |
| 15 | Maurines | 15121 | 000 | 0A | 314 |
| 15 | Maurines | 15121 | 000 | 0A | 315 |
| 15 | Maurines | 15121 | 000 | 0A | 316 |
| 15 | Maurines | 15121 | 000 | 0A | 317 |
| 15 | Maurines | 15121 | 000 | 0A | 318 |
| 15 | Maurines | 15121 | 000 | 0A | 319 |
| 15 | Maurines | 15121 | 000 | 0A | 320 |
| 15 | Maurines | 15121 | 000 | 0A | 321 |
| 15 | Maurines | 15121 | 000 | 0A | 322 |
| 15 | Maurines | 15121 | 000 | 0A | 323 |
| 15 | Maurines | 15121 | 000 | 0A | 324 |
| 15 | Maurines | 15121 | 000 | 0A | 325 |
| 15 | Maurines | 15121 | 000 | 0A | 326 |
| 15 | Maurines | 15121 | 000 | 0A | 327 |
| 15 | Maurines | 15121 | 000 | 0A | 328 |
| 15 | Maurines | 15121 | 000 | 0A | 329 |
| 15 | Maurines | 15121 | 000 | 0A | 330 |
| 15 | Maurines | 15121 | 000 | 0A | 331 |
| 15 | Maurines | 15121 | 000 | 0A | 332 |
| 15 | Maurines | 15121 | 000 | 0A | 333 |
| 15 | Maurines | 15121 | 000 | 0A | 334 |
| 15 | Maurines | 15121 | 000 | 0A | 335 |
| 15 | Maurines | 15121 | 000 | 0A | 336 |
| 15 | Maurines | 15121 | 000 | 0A | 337 |
| 15 | Maurines | 15121 | 000 | 0A | 338 |
| 15 | Maurines | 15121 | 000 | 0A | 339 |
| 15 | Maurines | 15121 | 000 | 0A | 340 |
| 15 | Maurines | 15121 | 000 | 0A | 341 |
| 15 | Maurines | 15121 | 000 | 0A | 342 |
| 15 | Maurines | 15121 | 000 | 0A | 344 |
| 15 | Maurines | 15121 | 000 | 0A | 345 |
| 15 | Maurines | 15121 | 000 | 0A | 346 |
| 15 | Maurines | 15121 | 000 | 0A | 347 |
| 15 | Maurines | 15121 | 000 | 0A | 348 |
| 15 | Maurines | 15121 | 000 | 0A | 350 |
| 15 | Maurines | 15121 | 000 | 0A | 353 |
| 15 | Maurines | 15121 | 000 | 0A | 358 |
| 15 | Maurines | 15121 | 000 | 0A | 359 |
| 15 | Maurines | 15121 | 000 | 0A | 360 |
| 15 | Maurines | 15121 | 000 | 0A | 361 |
| 15 | Maurines | 15121 | 000 | 0A | 362 |
| 15 | Maurines | 15121 | 000 | 0A | 363 |
| 15 | Maurines | 15121 | 000 | 0A | 364 |
| 15 | Maurines | 15121 | 000 | 0A | 365 |
| 15 | Maurines | 15121 | 000 | 0A | 366 |
| 15 | Maurines | 15121 | 000 | 0A | 367 |
| 15 | Maurines | 15121 | 000 | 0A | 368 |
| 15 | Maurines | 15121 | 000 | 0A | 369 |

| Dept | Nom Commune | INSEE | Pre_Sect | SECTION | N° Parcelle |
|------|-------------|-------|----------|---------|-------------|
| 15 | Maurines | 15121 | 000 | 0A | 370 |
| 15 | Maurines | 15121 | 000 | 0A | 371 |
| 15 | Maurines | 15121 | 000 | 0A | 372 |
| 15 | Maurines | 15121 | 000 | 0A | 373 |
| 15 | Maurines | 15121 | 000 | 0A | 9361 |
| 15 | Maurines | 15121 | 000 | 0B | 1 |
| 15 | Maurines | 15121 | 000 | 0B | 2 |
| 15 | Maurines | 15121 | 000 | 0B | 3 |
| 15 | Maurines | 15121 | 000 | 0B | 4 |
| 15 | Maurines | 15121 | 000 | 0B | 5 |
| 15 | Maurines | 15121 | 000 | 0B | 6 |
| 15 | Maurines | 15121 | 000 | 0B | 7 |
| 15 | Maurines | 15121 | 000 | 0B | 8 |
| 15 | Maurines | 15121 | 000 | 0B | 9 |
| 15 | Maurines | 15121 | 000 | 0B | 10 |
| 15 | Maurines | 15121 | 000 | 0B | 11 |
| 15 | Maurines | 15121 | 000 | 0B | 12 |
| 15 | Maurines | 15121 | 000 | 0B | 13 |
| 15 | Maurines | 15121 | 000 | 0B | 14 |
| 15 | Maurines | 15121 | 000 | 0B | 15 |
| 15 | Maurines | 15121 | 000 | 0B | 16 |
| 15 | Maurines | 15121 | 000 | 0B | 17 |
| 15 | Maurines | 15121 | 000 | 0B | 18 |
| 15 | Maurines | 15121 | 000 | 0B | 19 |
| 15 | Maurines | 15121 | 000 | 0B | 20 |
| 15 | Maurines | 15121 | 000 | 0B | 21 |
| 15 | Maurines | 15121 | 000 | 0B | 22 |
| 15 | Maurines | 15121 | 000 | 0B | 23 |
| 15 | Maurines | 15121 | 000 | 0B | 24 |
| 15 | Maurines | 15121 | 000 | 0B | 25 |
| 15 | Maurines | 15121 | 000 | 0B | 26 |
| 15 | Maurines | 15121 | 000 | 0B | 27 |
| 15 | Maurines | 15121 | 000 | 0B | 28 |
| 15 | Maurines | 15121 | 000 | 0B | 29 |
| 15 | Maurines | 15121 | 000 | 0B | 30 |
| 15 | Maurines | 15121 | 000 | 0B | 31 |
| 15 | Maurines | 15121 | 000 | 0B | 32 |
| 15 | Maurines | 15121 | 000 | 0B | 33 |
| 15 | Maurines | 15121 | 000 | 0B | 34 |
| 15 | Maurines | 15121 | 000 | 0B | 35 |
| 15 | Maurines | 15121 | 000 | 0B | 36 |
| 15 | Maurines | 15121 | 000 | 0B | 37 |
| 15 | Maurines | 15121 | 000 | 0B | 38 |
| 15 | Maurines | 15121 | 000 | 0B | 39 |
| 15 | Maurines | 15121 | 000 | 0B | 40 |
| 15 | Maurines | 15121 | 000 | 0B | 41 |
| 15 | Maurines | 15121 | 000 | 0B | 42 |
| 15 | Maurines | 15121 | 000 | 0B | 43 |
| 15 | Maurines | 15121 | 000 | 0B | 44 |
| 15 | Maurines | 15121 | 000 | 0B | 45 |
| 15 | Maurines | 15121 | 000 | 0B | 46 |
| 15 | Maurines | 15121 | 000 | 0B | 47 |
| 15 | Maurines | 15121 | 000 | 0B | 57 |
| 15 | Maurines | 15121 | 000 | 0B | 58 |
| 15 | Maurines | 15121 | 000 | 0B | 63 |
| 15 | Maurines | 15121 | 000 | 0B | 69 |
| 15 | Maurines | 15121 | 000 | 0B | 70 |
| 15 | Maurines | 15121 | 000 | 0B | 72 |
| 15 | Maurines | 15121 | 000 | 0B | 73 |
| 15 | Maurines | 15121 | 000 | 0B | 98 |
| 15 | Maurines | 15121 | 000 | 0B | 310 |
| 15 | Maurines | 15121 | 000 | 0B | 321 |
| 15 | Maurines | 15121 | 000 | 0B | 323 |
| 15 | Maurines | 15121 | 000 | 0B | 329 |
| 15 | Maurines | 15121 | 000 | 0B | 348 |
| 15 | Maurines | 15121 | 000 | 0C | 1 |
| 15 | Maurines | 15121 | 000 | 0C | 2 |
| 15 | Maurines | 15121 | 000 | 0C | 3 |
| 15 | Maurines | 15121 | 000 | 0C | 4 |
| 15 | Maurines | 15121 | 000 | 0C | 5 |
| 15 | Maurines | 15121 | 000 | 0C | 6 |
| 15 | Maurines | 15121 | 000 | 0C | 7 |
| 15 | Maurines | 15121 | 000 | 0C | 8 |
| 15 | Maurines | 15121 | 000 | 0C | 9 |
| 15 | Maurines | 15121 | 000 | 0C | 10 |
| 15 | Maurines | 15121 | 000 | 0C | 11 |
| 15 | Maurines | 15121 | 000 | 0C | 12 |
| 15 | Maurines | 15121 | 000 | 0C | 13 |
| 15 | Maurines | 15121 | 000 | 0C | 14 |
| 15 | Maurines | 15121 | 000 | 0C | 15 |
| 15 | Maurines | 15121 | 000 | 0C | 16 |
| 15 | Maurines | 15121 | 000 | 0C | 17 |
| 15 | Maurines | 15121 | 000 | 0C | 18 |
| 15 | Maurines | 15121 | 000 | 0C | 19 |
| 15 | Maurines | 15121 | 000 | 0C | 20 |
| 15 | Maurines | 15121 | 000 | 0C | 21 |
| 15 | Maurines | 15121 | 000 | 0C | 22 |

| Dept | Nom Commune | INSEE | Pre_Sect | SECTION | N° Parcelle |
|------|-------------|-------|----------|---------|-------------|
| 15 | Maurines | 15121 | 000 | 0C | 23 |
| 15 | Maurines | 15121 | 000 | 0C | 24 |
| 15 | Maurines | 15121 | 000 | 0C | 25 |
| 15 | Maurines | 15121 | 000 | 0C | 26 |
| 15 | Maurines | 15121 | 000 | 0C | 27 |
| 15 | Maurines | 15121 | 000 | 0C | 28 |
| 15 | Maurines | 15121 | 000 | 0C | 29 |
| 15 | Maurines | 15121 | 000 | 0C | 30 |
| 15 | Maurines | 15121 | 000 | 0C | 31 |
| 15 | Maurines | 15121 | 000 | 0C | 32 |
| 15 | Maurines | 15121 | 000 | 0C | 33 |
| 15 | Maurines | 15121 | 000 | 0C | 34 |
| 15 | Maurines | 15121 | 000 | 0C | 35 |
| 15 | Maurines | 15121 | 000 | 0C | 36 |
| 15 | Maurines | 15121 | 000 | 0C | 37 |
| 15 | Maurines | 15121 | 000 | 0C | 38 |
| 15 | Maurines | 15121 | 000 | 0C | 39 |
| 15 | Maurines | 15121 | 000 | 0C | 40 |
| 15 | Maurines | 15121 | 000 | 0C | 41 |
| 15 | Maurines | 15121 | 000 | 0C | 42 |
| 15 | Maurines | 15121 | 000 | 0C | 43 |
| 15 | Maurines | 15121 | 000 | 0C | 44 |
| 15 | Maurines | 15121 | 000 | 0C | 45 |
| 15 | Maurines | 15121 | 000 | 0C | 46 |
| 15 | Maurines | 15121 | 000 | 0C | 47 |
| 15 | Maurines | 15121 | 000 | 0C | 48 |
| 15 | Maurines | 15121 | 000 | 0C | 49 |
| 15 | Maurines | 15121 | 000 | 0C | 50 |
| 15 | Maurines | 15121 | 000 | 0C | 51 |
| 15 | Maurines | 15121 | 000 | 0C | 52 |
| 15 | Maurines | 15121 | 000 | 0C | 53 |
| 15 | Maurines | 15121 | 000 | 0C | 54 |
| 15 | Maurines | 15121 | 000 | 0C | 55 |
| 15 | Maurines | 15121 | 000 | 0C | 56 |
| 15 | Maurines | 15121 | 000 | 0C | 57 |
| 15 | Maurines | 15121 | 000 | 0C | 58 |
| 15 | Maurines | 15121 | 000 | 0C | 61 |
| 15 | Maurines | 15121 | 000 | 0C | 62 |
| 15 | Maurines | 15121 | 000 | 0C | 99 |
| 15 | Maurines | 15121 | 000 | 0C | 100 |
| 15 | Maurines | 15121 | 000 | 0C | 101 |
| 15 | Maurines | 15121 | 000 | 0C | 102 |
| 15 | Maurines | 15121 | 000 | 0C | 103 |
| 15 | Maurines | 15121 | 000 | 0C | 104 |
| 15 | Maurines | 15121 | 000 | 0C | 105 |
| 15 | Maurines | 15121 | 000 | 0C | 106 |
| 15 | Maurines | 15121 | 000 | 0C | 107 |
| 15 | Maurines | 15121 | 000 | 0C | 108 |
| 15 | Maurines | 15121 | 000 | 0C | 109 |
| 15 | Maurines | 15121 | 000 | 0C | 110 |
| 15 | Maurines | 15121 | 000 | 0C | 111 |
| 15 | Maurines | 15121 | 000 | 0C | 112 |
| 15 | Maurines | 15121 | 000 | 0C | 113 |
| 15 | Maurines | 15121 | 000 | 0C | 114 |
| 15 | Maurines | 15121 | 000 | 0C | 115 |
| 15 | Maurines | 15121 | 000 | 0C | 116 |
| 15 | Maurines | 15121 | 000 | 0C | 117 |
| 15 | Maurines | 15121 | 000 | 0C | 118 |
| 15 | Maurines | 15121 | 000 | 0C | 119 |
| 15 | Maurines | 15121 | 000 | 0C | 120 |
| 15 | Maurines | 15121 | 000 | 0C | 121 |
| 15 | Maurines | 15121 | 000 | 0C | 126 |
| 15 | Maurines | 15121 | 000 | 0C | 127 |
| 15 | Maurines | 15121 | 000 | 0C | 128 |
| 15 | Maurines | 15121 | 000 | 0C | 129 |
| 15 | Maurines | 15121 | 000 | 0C | 131 |
| 15 | Maurines | 15121 | 000 | 0C | 132 |
| 15 | Maurines | 15121 | 000 | 0C | 133 |
| 15 | Maurines | 15121 | 000 | 0C | 134 |
| 15 | Maurines | 15121 | 000 | 0C | 135 |
| 15 | Maurines | 15121 | 000 | 0C | 136 |
| 15 | Maurines | 15121 | 000 | 0C | 137 |
| 15 | Maurines | 15121 | 000 | 0C | 138 |
| 15 | Maurines | 15121 | 000 | 0C | 139 |
| 15 | Maurines | 15121 | 000 | 0C | 141 |
| 15 | Maurines | 15121 | 000 | 0C | 142 |
| 15 | Maurines | 15121 | 000 | 0C | 143 |
| 15 | Maurines | 15121 | 000 | 0C | 144 |
| 15 | Maurines | 15121 | 000 | 0C | 145 |
| 15 | Maurines | 15121 | 000 | 0C | 146 |
| 15 | Maurines | 15121 | 000 | 0C | 147 |
| 15 | Maurines | 15121 | 000 | 0C | 148 |
| 15 | Maurines | 15121 | 000 | 0C | 149 |
| 15 | Maurines | 15121 | 000 | 0C | 150 |
| 15 | Maurines | 15121 | 000 | 0C | 151 |
| 15 | Maurines | 15121 | 000 | 0C | 152 |
| 15 | Maurines | 15121 | 000 | 0C | 153 |

| Dept | Nom Commune | INSEE | Pre_Sect | SECTION | N° Parcelle |
|------|-------------|-------|----------|---------|-------------|
| 15 | Maurines | 15121 | 000 | 0C | 154 |
| 15 | Maurines | 15121 | 000 | 0C | 155 |
| 15 | Maurines | 15121 | 000 | 0C | 156 |
| 15 | Maurines | 15121 | 000 | 0C | 157 |
| 15 | Maurines | 15121 | 000 | 0C | 158 |
| 15 | Maurines | 15121 | 000 | 0C | 159 |
| 15 | Maurines | 15121 | 000 | 0C | 160 |
| 15 | Maurines | 15121 | 000 | 0C | 161 |
| 15 | Maurines | 15121 | 000 | 0C | 162 |
| 15 | Maurines | 15121 | 000 | 0C | 163 |
| 15 | Maurines | 15121 | 000 | 0C | 164 |
| 15 | Maurines | 15121 | 000 | 0C | 165 |
| 15 | Maurines | 15121 | 000 | 0C | 166 |
| 15 | Maurines | 15121 | 000 | 0C | 167 |
| 15 | Maurines | 15121 | 000 | 0C | 168 |
| 15 | Maurines | 15121 | 000 | 0C | 169 |
| 15 | Maurines | 15121 | 000 | 0C | 170 |
| 15 | Maurines | 15121 | 000 | 0C | 171 |
| 15 | Maurines | 15121 | 000 | 0C | 172 |
| 15 | Maurines | 15121 | 000 | 0C | 173 |
| 15 | Maurines | 15121 | 000 | 0C | 174 |
| 15 | Maurines | 15121 | 000 | 0C | 175 |
| 15 | Maurines | 15121 | 000 | 0C | 176 |
| 15 | Maurines | 15121 | 000 | 0C | 177 |
| 15 | Maurines | 15121 | 000 | 0C | 178 |
| 15 | Maurines | 15121 | 000 | 0C | 179 |
| 15 | Maurines | 15121 | 000 | 0C | 180 |
| 15 | Maurines | 15121 | 000 | 0C | 181 |
| 15 | Maurines | 15121 | 000 | 0C | 182 |
| 15 | Maurines | 15121 | 000 | 0C | 183 |
| 15 | Maurines | 15121 | 000 | 0C | 184 |
| 15 | Maurines | 15121 | 000 | 0C | 185 |
| 15 | Maurines | 15121 | 000 | 0C | 186 |
| 15 | Maurines | 15121 | 000 | 0C | 187 |
| 15 | Maurines | 15121 | 000 | 0C | 188 |
| 15 | Maurines | 15121 | 000 | 0C | 189 |
| 15 | Maurines | 15121 | 000 | 0C | 190 |
| 15 | Maurines | 15121 | 000 | 0C | 191 |
| 15 | Maurines | 15121 | 000 | 0C | 192 |
| 15 | Maurines | 15121 | 000 | 0C | 193 |
| 15 | Maurines | 15121 | 000 | 0C | 195 |
| 15 | Maurines | 15121 | 000 | 0C | 196 |
| 15 | Maurines | 15121 | 000 | 0C | 197 |
| 15 | Maurines | 15121 | 000 | 0C | 199 |
| 15 | Maurines | 15121 | 000 | 0C | 200 |
| 15 | Maurines | 15121 | 000 | 0C | 201 |
| 15 | Maurines | 15121 | 000 | 0C | 202 |
| 15 | Maurines | 15121 | 000 | 0C | 203 |
| 15 | Maurines | 15121 | 000 | 0C | 204 |
| 15 | Maurines | 15121 | 000 | 0C | 205 |
| 15 | Maurines | 15121 | 000 | 0C | 206 |
| 15 | Maurines | 15121 | 000 | 0C | 207 |
| 15 | Maurines | 15121 | 000 | 0C | 208 |
| 15 | Maurines | 15121 | 000 | 0C | 209 |
| 15 | Maurines | 15121 | 000 | 0C | 210 |
| 15 | Maurines | 15121 | 000 | 0C | 211 |
| 15 | Maurines | 15121 | 000 | 0C | 212 |
| 15 | Maurines | 15121 | 000 | 0C | 213 |
| 15 | Maurines | 15121 | 000 | 0C | 214 |
| 15 | Maurines | 15121 | 000 | 0C | 215 |
| 15 | Maurines | 15121 | 000 | 0C | 216 |
| 15 | Maurines | 15121 | 000 | 0C | 217 |
| 15 | Maurines | 15121 | 000 | 0C | 218 |
| 15 | Maurines | 15121 | 000 | 0C | 219 |
| 15 | Maurines | 15121 | 000 | 0C | 220 |
| 15 | Maurines | 15121 | 000 | 0C | 221 |
| 15 | Maurines | 15121 | 000 | 0C | 222 |
| 15 | Maurines | 15121 | 000 | 0C | 223 |
| 15 | Maurines | 15121 | 000 | 0C | 224 |
| 15 | Maurines | 15121 | 000 | 0C | 225 |
| 15 | Maurines | 15121 | 000 | 0C | 226 |
| 15 | Maurines | 15121 | 000 | 0C | 227 |
| 15 | Maurines | 15121 | 000 | 0C | 228 |
| 15 | Maurines | 15121 | 000 | 0C | 229 |
| 15 | Maurines | 15121 | 000 | 0C | 230 |
| 15 | Maurines | 15121 | 000 | 0C | 231 |
| 15 | Maurines | 15121 | 000 | 0C | 232 |
| 15 | Maurines | 15121 | 000 | 0C | 233 |
| 15 | Maurines | 15121 | 000 | 0C | 234 |
| 15 | Maurines | 15121 | 000 | 0C | 235 |
| 15 | Maurines | 15121 | 000 | 0C | 236 |
| 15 | Maurines | 15121 | 000 | 0C | 237 |
| 15 | Maurines | 15121 | 000 | 0C | 240 |
| 15 | Maurines | 15121 | 000 | 0C | 241 |
| 15 | Maurines | 15121 | 000 | 0C | 242 |
| 15 | Maurines | 15121 | 000 | 0C | 243 |
| 15 | Maurines | 15121 | 000 | 0C | 244 |

| Dept | Nom Commune | INSEE | Pre_Sect | SECTION | N° Parcelle |
|------|-------------|-------|----------|---------|-------------|
| 15 | Maurines | 15121 | 000 | 0C | 245 |
| 15 | Maurines | 15121 | 000 | 0C | 246 |
| 15 | Maurines | 15121 | 000 | 0C | 247 |
| 15 | Maurines | 15121 | 000 | 0C | 248 |
| 15 | Maurines | 15121 | 000 | 0C | 249 |
| 15 | Maurines | 15121 | 000 | 0C | 250 |
| 15 | Maurines | 15121 | 000 | 0C | 251 |
| 15 | Maurines | 15121 | 000 | 0C | 252 |
| 15 | Maurines | 15121 | 000 | 0C | 253 |
| 15 | Maurines | 15121 | 000 | 0C | 254 |
| 15 | Maurines | 15121 | 000 | 0C | 255 |
| 15 | Maurines | 15121 | 000 | 0C | 256 |
| 15 | Maurines | 15121 | 000 | 0C | 257 |
| 15 | Maurines | 15121 | 000 | 0C | 258 |
| 15 | Maurines | 15121 | 000 | 0C | 259 |
| 15 | Maurines | 15121 | 000 | 0C | 260 |
| 15 | Maurines | 15121 | 000 | 0C | 261 |
| 15 | Maurines | 15121 | 000 | 0C | 262 |
| 15 | Maurines | 15121 | 000 | 0C | 263 |
| 15 | Maurines | 15121 | 000 | 0C | 264 |
| 15 | Maurines | 15121 | 000 | 0C | 265 |
| 15 | Maurines | 15121 | 000 | 0C | 266 |
| 15 | Maurines | 15121 | 000 | 0C | 267 |
| 15 | Maurines | 15121 | 000 | 0C | 268 |
| 15 | Maurines | 15121 | 000 | 0C | 269 |
| 15 | Maurines | 15121 | 000 | 0C | 270 |
| 15 | Maurines | 15121 | 000 | 0C | 271 |
| 15 | Maurines | 15121 | 000 | 0C | 272 |
| 15 | Maurines | 15121 | 000 | 0C | 273 |
| 15 | Maurines | 15121 | 000 | 0C | 274 |
| 15 | Maurines | 15121 | 000 | 0C | 275 |
| 15 | Maurines | 15121 | 000 | 0C | 276 |
| 15 | Maurines | 15121 | 000 | 0C | 277 |
| 15 | Maurines | 15121 | 000 | 0C | 278 |
| 15 | Maurines | 15121 | 000 | 0C | 279 |
| 15 | Maurines | 15121 | 000 | 0C | 280 |
| 15 | Maurines | 15121 | 000 | 0C | 281 |
| 15 | Maurines | 15121 | 000 | 0C | 282 |
| 15 | Maurines | 15121 | 000 | 0C | 283 |
| 15 | Maurines | 15121 | 000 | 0C | 284 |
| 15 | Maurines | 15121 | 000 | 0C | 285 |
| 15 | Maurines | 15121 | 000 | 0C | 286 |
| 15 | Maurines | 15121 | 000 | 0C | 287 |
| 15 | Maurines | 15121 | 000 | 0C | 288 |
| 15 | Maurines | 15121 | 000 | 0C | 289 |
| 15 | Maurines | 15121 | 000 | 0C | 290 |
| 15 | Maurines | 15121 | 000 | 0C | 294 |
| 15 | Maurines | 15121 | 000 | 0C | 295 |
| 15 | Maurines | 15121 | 000 | 0C | 296 |
| 15 | Maurines | 15121 | 000 | 0C | 297 |
| 15 | Maurines | 15121 | 000 | 0C | 298 |
| 15 | Maurines | 15121 | 000 | 0C | 299 |
| 15 | Maurines | 15121 | 000 | 0C | 300 |
| 15 | Maurines | 15121 | 000 | 0C | 301 |
| 15 | Maurines | 15121 | 000 | 0C | 302 |
| 15 | Maurines | 15121 | 000 | 0C | 303 |
| 15 | Maurines | 15121 | 000 | 0C | 304 |
| 15 | Maurines | 15121 | 000 | 0C | 305 |
| 15 | Maurines | 15121 | 000 | 0C | 306 |
| 15 | Maurines | 15121 | 000 | 0C | 307 |
| 15 | Maurines | 15121 | 000 | 0C | 308 |
| 15 | Maurines | 15121 | 000 | 0C | 309 |
| 15 | Maurines | 15121 | 000 | 0C | 310 |
| 15 | Maurines | 15121 | 000 | 0C | 311 |
| 15 | Maurines | 15121 | 000 | 0C | 312 |
| 15 | Maurines | 15121 | 000 | 0C | 313 |
| 15 | Maurines | 15121 | 000 | 0C | 314 |
| 15 | Maurines | 15121 | 000 | 0C | 315 |
| 15 | Maurines | 15121 | 000 | 0C | 316 |
| 15 | Maurines | 15121 | 000 | 0C | 317 |
| 15 | Maurines | 15121 | 000 | 0C | 318 |
| 15 | Maurines | 15121 | 000 | 0C | 319 |
| 15 | Maurines | 15121 | 000 | 0C | 320 |
| 15 | Maurines | 15121 | 000 | 0C | 321 |
| 15 | Maurines | 15121 | 000 | 0C | 322 |
| 15 | Maurines | 15121 | 000 | 0C | 323 |
| 15 | Maurines | 15121 | 000 | 0C | 324 |
| 15 | Maurines | 15121 | 000 | 0C | 325 |
| 15 | Maurines | 15121 | 000 | 0C | 326 |
| 15 | Maurines | 15121 | 000 | 0C | 327 |
| 15 | Maurines | 15121 | 000 | 0C | 328 |
| 15 | Maurines | 15121 | 000 | 0C | 329 |
| 15 | Maurines | 15121 | 000 | 0C | 330 |
| 15 | Maurines | 15121 | 000 | 0C | 331 |
| 15 | Maurines | 15121 | 000 | 0C | 332 |
| 15 | Maurines | 15121 | 000 | 0C | 333 |
| 15 | Maurines | 15121 | 000 | 0C | 334 |

| Dept | Nom Commune | INSEE | Pre_Sect | SECTION | N° Parcelle |
|------|-------------|-------|----------|---------|-------------|
| 15 | Maurines | 15121 | 000 | 0C | 335 |
| 15 | Maurines | 15121 | 000 | 0C | 336 |
| 15 | Maurines | 15121 | 000 | 0C | 337 |
| 15 | Maurines | 15121 | 000 | 0C | 338 |
| 15 | Maurines | 15121 | 000 | 0C | 339 |
| 15 | Maurines | 15121 | 000 | 0C | 340 |
| 15 | Maurines | 15121 | 000 | 0C | 341 |
| 15 | Maurines | 15121 | 000 | 0C | 342 |
| 15 | Maurines | 15121 | 000 | 0C | 343 |
| 15 | Maurines | 15121 | 000 | 0C | 344 |
| 15 | Maurines | 15121 | 000 | 0C | 345 |
| 15 | Maurines | 15121 | 000 | 0C | 346 |
| 15 | Maurines | 15121 | 000 | 0C | 347 |
| 15 | Maurines | 15121 | 000 | 0C | 348 |
| 15 | Maurines | 15121 | 000 | 0C | 350 |
| 15 | Maurines | 15121 | 000 | 0C | 351 |
| 15 | Maurines | 15121 | 000 | 0C | 352 |
| 15 | Maurines | 15121 | 000 | 0C | 353 |
| 15 | Maurines | 15121 | 000 | 0C | 354 |
| 15 | Maurines | 15121 | 000 | 0C | 355 |
| 15 | Maurines | 15121 | 000 | 0C | 356 |
| 15 | Maurines | 15121 | 000 | 0C | 357 |
| 15 | Maurines | 15121 | 000 | 0C | 358 |
| 15 | Maurines | 15121 | 000 | 0C | 359 |
| 15 | Maurines | 15121 | 000 | 0C | 360 |
| 15 | Maurines | 15121 | 000 | 0C | 361 |
| 15 | Maurines | 15121 | 000 | 0C | 362 |
| 15 | Maurines | 15121 | 000 | 0C | 363 |
| 15 | Maurines | 15121 | 000 | 0C | 364 |
| 15 | Maurines | 15121 | 000 | 0C | 387 |
| 15 | Maurines | 15121 | 000 | 0C | 424 |
| 15 | Maurines | 15121 | 000 | 0C | 425 |
| 15 | Maurines | 15121 | 000 | 0C | 426 |
| 15 | Maurines | 15121 | 000 | 0C | 427 |
| 15 | Maurines | 15121 | 000 | 0C | 428 |
| 15 | Maurines | 15121 | 000 | 0C | 429 |
| 15 | Maurines | 15121 | 000 | 0C | 430 |
| 15 | Maurines | 15121 | 000 | 0C | 431 |
| 15 | Maurines | 15121 | 000 | 0C | 432 |
| 15 | Maurines | 15121 | 000 | 0C | 433 |
| 15 | Maurines | 15121 | 000 | 0C | 434 |
| 15 | Maurines | 15121 | 000 | 0C | 435 |
| 15 | Maurines | 15121 | 000 | 0C | 436 |
| 15 | Maurines | 15121 | 000 | 0C | 442 |
| 15 | Maurines | 15121 | 000 | 0C | 444 |
| 15 | Maurines | 15121 | 000 | 0C | 473 |
| 15 | Maurines | 15121 | 000 | 0C | 474 |
| 15 | Maurines | 15121 | 000 | 0C | 475 |
| 15 | Maurines | 15121 | 000 | 0C | 476 |
| 15 | Maurines | 15121 | 000 | 0C | 477 |
| 15 | Maurines | 15121 | 000 | 0C | 479 |
| 15 | Maurines | 15121 | 000 | 0C | 480 |
| 15 | Maurines | 15121 | 000 | 0C | 481 |
| 15 | Maurines | 15121 | 000 | 0C | 482 |
| 15 | Maurines | 15121 | 000 | 0C | 483 |
| 15 | Maurines | 15121 | 000 | 0C | 484 |
| 15 | Maurines | 15121 | 000 | 0C | 485 |
| 15 | Maurines | 15121 | 000 | 0C | 486 |
| 15 | Maurines | 15121 | 000 | 0C | 487 |
| 15 | Maurines | 15121 | 000 | 0C | 488 |
| 15 | Maurines | 15121 | 000 | 0C | 489 |
| 15 | Maurines | 15121 | 000 | 0C | 490 |
| 15 | Maurines | 15121 | 000 | 0C | 491 |
| 15 | Maurines | 15121 | 000 | 0C | 492 |
| 15 | Maurines | 15121 | 000 | 0C | 493 |
| 15 | Maurines | 15121 | 000 | 0C | 494 |
| 15 | Maurines | 15121 | 000 | 0C | 495 |
| 15 | Maurines | 15121 | 000 | 0C | 496 |
| 15 | Maurines | 15121 | 000 | 0C | 497 |
| 15 | Maurines | 15121 | 000 | 0C | 498 |
| 15 | Maurines | 15121 | 000 | 0C | 499 |
| 15 | Maurines | 15121 | 000 | 0C | 500 |
| 15 | Maurines | 15121 | 000 | 0C | 501 |
| 15 | Maurines | 15121 | 000 | 0C | 502 |
| 15 | Maurines | 15121 | 000 | 0C | 503 |
| 15 | Maurines | 15121 | 000 | 0C | 504 |
| 15 | Maurines | 15121 | 000 | 0C | 505 |
| 15 | Maurines | 15121 | 000 | 0C | 506 |
| 15 | Maurines | 15121 | 000 | 0C | 507 |
| 15 | Maurines | 15121 | 000 | 0C | 508 |
| 15 | Maurines | 15121 | 000 | 0C | 509 |
| 15 | Maurines | 15121 | 000 | 0C | 511 |
| 15 | Maurines | 15121 | 000 | 0C | 513 |
| 15 | Maurines | 15121 | 000 | 0C | 514 |
| 15 | Maurines | 15121 | 000 | 0C | 515 |
| 15 | Maurines | 15121 | 000 | 0C | 516 |
| 15 | Maurines | 15121 | 000 | 0C | 517 |

| Dept | Nom Commune | INSEE | Pre_Sect | SECTION | N° Parcelle |
|------|-------------|-------|----------|---------|-------------|
| 15 | Maurines | 15121 | 000 | 0C | 518 |
| 15 | Maurines | 15121 | 000 | 0C | 519 |
| 15 | Maurines | 15121 | 000 | 0C | 520 |
| 15 | Maurines | 15121 | 000 | 0C | 521 |
| 15 | Maurines | 15121 | 000 | 0C | 522 |
| 15 | Maurines | 15121 | 000 | 0C | 523 |
| 15 | Maurines | 15121 | 000 | 0C | 524 |
| 15 | Maurines | 15121 | 000 | 0C | 525 |
| 15 | Maurines | 15121 | 000 | 0C | 526 |
| 15 | Maurines | 15121 | 000 | 0C | 527 |
| 15 | Maurines | 15121 | 000 | 0C | 528 |
| 15 | Maurines | 15121 | 000 | 0C | 529 |
| 15 | Maurines | 15121 | 000 | 0C | 530 |
| 15 | Maurines | 15121 | 000 | 0C | 531 |
| 15 | Maurines | 15121 | 000 | 0C | 532 |
| 15 | Maurines | 15121 | 000 | 0C | 533 |
| 15 | Maurines | 15121 | 000 | 0C | 534 |
| 15 | Maurines | 15121 | 000 | 0C | 535 |
| 15 | Maurines | 15121 | 000 | 0C | 536 |
| 15 | Maurines | 15121 | 000 | 0C | 537 |
| 15 | Maurines | 15121 | 000 | 0C | 538 |
| 15 | Maurines | 15121 | 000 | 0C | 539 |
| 15 | Maurines | 15121 | 000 | 0C | 540 |
| 15 | Maurines | 15121 | 000 | 0C | 541 |
| 15 | Maurines | 15121 | 000 | 0C | 542 |
| 15 | Maurines | 15121 | 000 | 0C | 543 |
| 15 | Maurines | 15121 | 000 | 0C | 544 |
| 15 | Maurines | 15121 | 000 | 0C | 545 |
| 15 | Maurines | 15121 | 000 | 0C | 546 |
| 15 | Maurines | 15121 | 000 | 0C | 547 |
| 15 | Maurines | 15121 | 000 | 0C | 548 |
| 15 | Maurines | 15121 | 000 | 0C | 549 |
| 15 | Maurines | 15121 | 000 | 0C | 550 |
| 15 | Maurines | 15121 | 000 | 0C | 551 |
| 15 | Maurines | 15121 | 000 | 0C | 552 |
| 15 | Maurines | 15121 | 000 | 0C | 553 |
| 15 | Maurines | 15121 | 000 | 0C | 554 |
| 15 | Maurines | 15121 | 000 | 0C | 555 |
| 15 | Maurines | 15121 | 000 | 0C | 556 |
| 15 | Maurines | 15121 | 000 | 0C | 559 |
| 15 | Maurines | 15121 | 000 | 0C | 560 |
| 15 | Maurines | 15121 | 000 | 0C | 566 |
| 15 | Maurines | 15121 | 000 | 0C | 567 |
| 15 | Maurines | 15121 | 000 | 0C | 568 |
| 15 | Maurines | 15121 | 000 | 0C | 569 |
| 15 | Maurines | 15121 | 000 | 0C | 570 |
| 15 | Maurines | 15121 | 000 | 0C | 571 |
| 15 | Maurines | 15121 | 000 | 0C | 572 |
| 15 | Maurines | 15121 | 000 | 0C | 573 |
| 15 | Maurines | 15121 | 000 | 0C | 578 |
| 15 | Maurines | 15121 | 000 | 0C | 579 |
| 15 | Maurines | 15121 | 000 | 0C | 580 |
| 15 | Maurines | 15121 | 000 | 0C | 581 |
| 15 | Maurines | 15121 | 000 | 0C | 582 |
| 15 | Maurines | 15121 | 000 | 0C | 583 |
| 15 | Maurines | 15121 | 000 | 0C | 584 |
| 15 | Maurines | 15121 | 000 | 0C | 589 |
| 15 | Maurines | 15121 | 000 | 0C | 590 |
| 15 | Maurines | 15121 | 000 | 0C | 595 |
| 15 | Maurines | 15121 | 000 | 0C | 596 |
| 15 | Maurines | 15121 | 000 | 0C | 597 |
| 15 | Maurines | 15121 | 000 | 0C | 598 |
| 15 | Maurines | 15121 | 000 | 0D | 48 |
| 15 | Maurines | 15121 | 000 | 0D | 49 |
| 15 | Maurines | 15121 | 000 | 0D | 50 |
| 15 | Maurines | 15121 | 000 | 0D | 51 |
| 15 | Maurines | 15121 | 000 | 0D | 52 |
| 15 | Maurines | 15121 | 000 | 0D | 53 |
| 15 | Maurines | 15121 | 000 | 0D | 54 |
| 15 | Maurines | 15121 | 000 | 0D | 56 |
| 15 | Maurines | 15121 | 000 | 0D | 57 |
| 15 | Maurines | 15121 | 000 | 0D | 58 |
| 15 | Maurines | 15121 | 000 | 0D | 59 |
| 15 | Maurines | 15121 | 000 | 0D | 60 |
| 15 | Maurines | 15121 | 000 | 0D | 61 |
| 15 | Maurines | 15121 | 000 | 0D | 62 |
| 15 | Maurines | 15121 | 000 | 0D | 63 |
| 15 | Maurines | 15121 | 000 | 0D | 64 |
| 15 | Maurines | 15121 | 000 | 0D | 65 |
| 15 | Maurines | 15121 | 000 | 0D | 66 |
| 15 | Maurines | 15121 | 000 | 0D | 67 |
| 15 | Maurines | 15121 | 000 | 0D | 68 |
| 15 | Maurines | 15121 | 000 | 0D | 69 |
| 15 | Maurines | 15121 | 000 | 0D | 70 |
| 15 | Maurines | 15121 | 000 | 0D | 71 |
| 15 | Maurines | 15121 | 000 | 0D | 73 |
| 15 | Maurines | 15121 | 000 | 0D | 74 |

| Dept | Nom Commune | INSEE | Pre_Sect | SECTION | N° Parcelle |
|------|------------------------|-------|----------|---------|-------------|
| 15 | Maurines | 15121 | 000 | OD | 75 |
| 15 | Maurines | 15121 | 000 | OD | 76 |
| 15 | Maurines | 15121 | 000 | OD | 77 |
| 15 | Maurines | 15121 | 000 | OD | 78 |
| 15 | Maurines | 15121 | 000 | OD | 79 |
| 15 | Maurines | 15121 | 000 | OD | 80 |
| 15 | Maurines | 15121 | 000 | OD | 81 |
| 15 | Maurines | 15121 | 000 | OD | 82 |
| 15 | Maurines | 15121 | 000 | OD | 83 |
| 15 | Maurines | 15121 | 000 | OD | 84 |
| 15 | Maurines | 15121 | 000 | OD | 86 |
| 15 | Maurines | 15121 | 000 | OD | 87 |
| 15 | Maurines | 15121 | 000 | OD | 88 |
| 15 | Maurines | 15121 | 000 | OD | 89 |
| 15 | Maurines | 15121 | 000 | OD | 90 |
| 15 | Maurines | 15121 | 000 | OD | 91 |
| 15 | Maurines | 15121 | 000 | OD | 92 |
| 15 | Maurines | 15121 | 000 | OD | 93 |
| 15 | Maurines | 15121 | 000 | OD | 94 |
| 15 | Maurines | 15121 | 000 | OD | 95 |
| 15 | Maurines | 15121 | 000 | OD | 96 |
| 15 | Maurines | 15121 | 000 | OD | 97 |
| 15 | Maurines | 15121 | 000 | OD | 98 |
| 15 | Maurines | 15121 | 000 | OD | 99 |
| 15 | Maurines | 15121 | 000 | OD | 100 |
| 15 | Maurines | 15121 | 000 | OD | 101 |
| 15 | Maurines | 15121 | 000 | OD | 103 |
| 15 | Maurines | 15121 | 000 | OD | 104 |
| 15 | Maurines | 15121 | 000 | OD | 105 |
| 15 | Maurines | 15121 | 000 | OD | 106 |
| 15 | Maurines | 15121 | 000 | OD | 107 |
| 15 | Maurines | 15121 | 000 | OD | 108 |
| 15 | Maurines | 15121 | 000 | OD | 109 |
| 15 | Maurines | 15121 | 000 | OD | 111 |
| 15 | Maurines | 15121 | 000 | OD | 122 |
| 15 | Maurines | 15121 | 000 | OD | 124 |
| 15 | Maurines | 15121 | 000 | OD | 125 |
| 15 | Maurines | 15121 | 000 | OD | 126 |
| 15 | Maurines | 15121 | 000 | OD | 129 |
| 15 | Maurines | 15121 | 000 | OD | 130 |
| 15 | Maurines | 15121 | 000 | OD | 131 |
| 15 | Maurines | 15121 | 000 | OD | 132 |
| 15 | Neuvéglise-sur-truyère | 15142 | 000 | OK | 333 |
| 15 | Neuvéglise-sur-truyère | 15142 | 000 | OK | 334 |
| 15 | Neuvéglise-sur-truyère | 15142 | 000 | OK | 335 |
| 15 | Neuvéglise-sur-truyère | 15142 | 000 | OK | 336 |
| 15 | Neuvéglise-sur-truyère | 15142 | 000 | OK | 337 |
| 15 | Neuvéglise-sur-truyère | 15142 | 000 | OK | 338 |
| 15 | Neuvéglise-sur-truyère | 15142 | 000 | OK | 339 |
| 15 | Neuvéglise-sur-truyère | 15142 | 000 | OK | 340 |
| 15 | Neuvéglise-sur-truyère | 15142 | 000 | OK | 344 |
| 15 | Neuvéglise-sur-truyère | 15142 | 000 | OK | 354 |
| 15 | Neuvéglise-sur-truyère | 15142 | 000 | OK | 355 |
| 15 | Neuvéglise-sur-truyère | 15142 | 000 | OK | 356 |
| 15 | Neuvéglise-sur-truyère | 15142 | 000 | OK | 357 |
| 15 | Neuvéglise-sur-truyère | 15142 | 000 | OK | 358 |
| 15 | Neuvéglise-sur-truyère | 15142 | 000 | OK | 359 |
| 15 | Neuvéglise-sur-truyère | 15142 | 000 | OK | 360 |
| 15 | Neuvéglise-sur-truyère | 15142 | 000 | OK | 361 |
| 15 | Neuvéglise-sur-truyère | 15142 | 000 | OK | 362 |
| 15 | Neuvéglise-sur-truyère | 15142 | 000 | OK | 363 |
| 15 | Neuvéglise-sur-truyère | 15142 | 000 | OK | 364 |
| 15 | Neuvéglise-sur-truyère | 15142 | 000 | OK | 365 |
| 15 | Neuvéglise-sur-truyère | 15142 | 000 | OK | 366 |
| 15 | Neuvéglise-sur-truyère | 15142 | 000 | OK | 367 |
| 15 | Neuvéglise-sur-truyère | 15142 | 000 | OK | 368 |
| 15 | Neuvéglise-sur-truyère | 15142 | 000 | OK | 369 |
| 15 | Neuvéglise-sur-truyère | 15142 | 000 | OK | 370 |
| 15 | Neuvéglise-sur-truyère | 15142 | 000 | OK | 396 |
| 15 | Neuvéglise-sur-truyère | 15142 | 000 | OK | 398 |
| 15 | Neuvéglise-sur-truyère | 15142 | 000 | OK | 399 |
| 15 | Neuvéglise-sur-truyère | 15142 | 000 | OK | 400 |
| 15 | Neuvéglise-sur-truyère | 15142 | 000 | OK | 401 |
| 15 | Neuvéglise-sur-truyère | 15142 | 000 | OK | 402 |
| 15 | Neuvéglise-sur-truyère | 15142 | 000 | OK | 403 |
| 15 | Neuvéglise-sur-truyère | 15142 | 000 | OK | 405 |
| 15 | Neuvéglise-sur-truyère | 15142 | 000 | OK | 409 |
| 15 | Neuvéglise-sur-truyère | 15142 | 000 | OK | 411 |
| 15 | Neuvéglise-sur-truyère | 15142 | 000 | OK | 415 |
| 15 | Neuvéglise-sur-truyère | 15142 | 000 | OK | 416 |
| 15 | Neuvéglise-sur-truyère | 15142 | 000 | OK | 417 |
| 15 | Neuvéglise-sur-truyère | 15142 | 000 | OK | 426 |
| 15 | Neuvéglise-sur-truyère | 15142 | 000 | OK | 531 |
| 15 | Neuvéglise-sur-truyère | 15142 | 000 | OK | 532 |
| 15 | Neuvéglise-sur-truyère | 15142 | 000 | OK | 577 |
| 15 | Neuvéglise-sur-truyère | 15142 | 000 | OM | 1 |
| 15 | Neuvéglise-sur-truyère | 15142 | 000 | OM | 2 |

| Dept | Nom Commune | INSEE | Pre_Sect | SECTION | N° Parcelle |
|------|------------------------|-------|----------|---------|-------------|
| 15 | Neuvéglise-sur-truyère | 15142 | 000 | 0M | 3 |
| 15 | Neuvéglise-sur-truyère | 15142 | 000 | 0M | 4 |
| 15 | Neuvéglise-sur-truyère | 15142 | 000 | 0M | 5 |
| 15 | Neuvéglise-sur-truyère | 15142 | 000 | 0M | 6 |
| 15 | Neuvéglise-sur-truyère | 15142 | 000 | 0M | 7 |
| 15 | Neuvéglise-sur-truyère | 15142 | 000 | 0M | 8 |
| 15 | Neuvéglise-sur-truyère | 15142 | 000 | 0M | 9 |
| 15 | Neuvéglise-sur-truyère | 15142 | 000 | 0M | 10 |
| 15 | Neuvéglise-sur-truyère | 15142 | 000 | 0M | 11 |
| 15 | Neuvéglise-sur-truyère | 15142 | 000 | 0M | 12 |
| 15 | Neuvéglise-sur-truyère | 15142 | 000 | 0M | 13 |
| 15 | Neuvéglise-sur-truyère | 15142 | 000 | 0M | 14 |
| 15 | Neuvéglise-sur-truyère | 15142 | 000 | 0M | 15 |
| 15 | Neuvéglise-sur-truyère | 15142 | 000 | 0M | 16 |
| 15 | Neuvéglise-sur-truyère | 15142 | 000 | 0M | 17 |
| 15 | Neuvéglise-sur-truyère | 15142 | 000 | 0M | 21 |
| 15 | Neuvéglise-sur-truyère | 15142 | 000 | 0M | 22 |
| 15 | Neuvéglise-sur-truyère | 15142 | 000 | 0M | 29 |
| 15 | Neuvéglise-sur-truyère | 15142 | 000 | 0M | 30 |
| 15 | Neuvéglise-sur-truyère | 15142 | 000 | 0M | 31 |
| 15 | Neuvéglise-sur-truyère | 15142 | 000 | 0M | 32 |
| 15 | Neuvéglise-sur-truyère | 15142 | 000 | 0M | 33 |
| 15 | Neuvéglise-sur-truyère | 15142 | 000 | 0M | 34 |
| 15 | Neuvéglise-sur-truyère | 15142 | 000 | 0M | 35 |
| 15 | Neuvéglise-sur-truyère | 15142 | 000 | 0M | 36 |
| 15 | Neuvéglise-sur-truyère | 15142 | 000 | 0M | 37 |
| 15 | Neuvéglise-sur-truyère | 15142 | 000 | 0M | 38 |
| 15 | Neuvéglise-sur-truyère | 15142 | 000 | 0M | 39 |
| 15 | Neuvéglise-sur-truyère | 15142 | 000 | 0M | 40 |
| 15 | Neuvéglise-sur-truyère | 15142 | 000 | 0M | 41 |
| 15 | Neuvéglise-sur-truyère | 15142 | 000 | 0M | 42 |
| 15 | Neuvéglise-sur-truyère | 15142 | 000 | 0M | 43 |
| 15 | Neuvéglise-sur-truyère | 15142 | 000 | 0M | 44 |
| 15 | Neuvéglise-sur-truyère | 15142 | 000 | 0M | 45 |
| 15 | Neuvéglise-sur-truyère | 15142 | 000 | 0M | 46 |
| 15 | Neuvéglise-sur-truyère | 15142 | 000 | 0M | 47 |
| 15 | Neuvéglise-sur-truyère | 15142 | 000 | 0M | 48 |
| 15 | Neuvéglise-sur-truyère | 15142 | 000 | 0M | 50 |
| 15 | Neuvéglise-sur-truyère | 15142 | 000 | 0M | 52 |
| 15 | Neuvéglise-sur-truyère | 15142 | 000 | 0M | 81 |
| 15 | Neuvéglise-sur-truyère | 15142 | 000 | 0M | 82 |
| 15 | Neuvéglise-sur-truyère | 15142 | 000 | 0M | 83 |
| 15 | Neuvéglise-sur-truyère | 15142 | 000 | 0M | 84 |
| 15 | Neuvéglise-sur-truyère | 15142 | 000 | 0M | 85 |
| 15 | Neuvéglise-sur-truyère | 15142 | 000 | 0M | 86 |
| 15 | Neuvéglise-sur-truyère | 15142 | 000 | 0M | 87 |
| 15 | Neuvéglise-sur-truyère | 15142 | 000 | 0M | 91 |
| 15 | Neuvéglise-sur-truyère | 15142 | 000 | 0M | 92 |
| 15 | Neuvéglise-sur-truyère | 15142 | 000 | 0M | 93 |
| 15 | Neuvéglise-sur-truyère | 15142 | 000 | 0M | 94 |
| 15 | Neuvéglise-sur-truyère | 15142 | 000 | 0M | 95 |
| 15 | Neuvéglise-sur-truyère | 15142 | 000 | 0M | 96 |
| 15 | Neuvéglise-sur-truyère | 15142 | 000 | 0M | 97 |
| 15 | Neuvéglise-sur-truyère | 15142 | 000 | 0M | 98 |
| 15 | Neuvéglise-sur-truyère | 15142 | 000 | 0M | 99 |
| 15 | Neuvéglise-sur-truyère | 15142 | 000 | 0M | 100 |
| 15 | Neuvéglise-sur-truyère | 15142 | 000 | 0M | 105 |
| 15 | Neuvéglise-sur-truyère | 15142 | 000 | 0M | 106 |
| 15 | Neuvéglise-sur-truyère | 15142 | 000 | 0M | 107 |
| 15 | Neuvéglise-sur-truyère | 15142 | 000 | 0M | 109 |
| 15 | Neuvéglise-sur-truyère | 15142 | 000 | 0M | 110 |
| 15 | Neuvéglise-sur-truyère | 15142 | 000 | 0M | 112 |
| 15 | Neuvéglise-sur-truyère | 15142 | 000 | 0M | 113 |
| 15 | Neuvéglise-sur-truyère | 15142 | 000 | 0M | 114 |
| 15 | Neuvéglise-sur-truyère | 15142 | 000 | 0M | 115 |
| 15 | Neuvéglise-sur-truyère | 15142 | 000 | 0M | 116 |
| 15 | Neuvéglise-sur-truyère | 15142 | 000 | 0M | 117 |
| 15 | Neuvéglise-sur-truyère | 15142 | 000 | 0M | 118 |
| 15 | Neuvéglise-sur-truyère | 15142 | 000 | 0M | 119 |
| 15 | Neuvéglise-sur-truyère | 15142 | 000 | 0M | 120 |
| 15 | Neuvéglise-sur-truyère | 15142 | 000 | 0M | 121 |
| 15 | Neuvéglise-sur-truyère | 15142 | 000 | 0M | 122 |
| 15 | Neuvéglise-sur-truyère | 15142 | 000 | 0M | 123 |
| 15 | Neuvéglise-sur-truyère | 15142 | 000 | 0M | 124 |
| 15 | Neuvéglise-sur-truyère | 15142 | 000 | 0M | 125 |
| 15 | Neuvéglise-sur-truyère | 15142 | 000 | 0M | 129 |
| 15 | Neuvéglise-sur-truyère | 15142 | 000 | 0M | 130 |
| 15 | Neuvéglise-sur-truyère | 15142 | 000 | 0M | 132 |
| 15 | Neuvéglise-sur-truyère | 15142 | 000 | 0M | 133 |
| 15 | Neuvéglise-sur-truyère | 15142 | 000 | 0M | 134 |
| 15 | Neuvéglise-sur-truyère | 15142 | 000 | 0M | 135 |
| 15 | Neuvéglise-sur-truyère | 15142 | 000 | 0M | 141 |
| 15 | Neuvéglise-sur-truyère | 15142 | 000 | 0M | 142 |
| 15 | Neuvéglise-sur-truyère | 15142 | 000 | 0M | 143 |
| 15 | Neuvéglise-sur-truyère | 15142 | 000 | 0M | 144 |
| 15 | Neuvéglise-sur-truyère | 15142 | 000 | 0M | 146 |
| 15 | Neuvéglise-sur-truyère | 15142 | 000 | 0M | 147 |

| Dept | Nom Commune | INSEE | Pre_Sect | SECTION | N° Parcelle |
|------|------------------------|-------|----------|---------|-------------|
| 15 | Neuvéglise-sur-truyère | 15142 | 000 | OM | 148 |
| 15 | Neuvéglise-sur-truyère | 15142 | 000 | OM | 149 |
| 15 | Neuvéglise-sur-truyère | 15142 | 000 | OM | 150 |
| 15 | Neuvéglise-sur-truyère | 15142 | 000 | OM | 151 |
| 15 | Neuvéglise-sur-truyère | 15142 | 000 | OM | 152 |
| 15 | Neuvéglise-sur-truyère | 15142 | 000 | OM | 153 |
| 15 | Neuvéglise-sur-truyère | 15142 | 000 | OM | 154 |
| 15 | Neuvéglise-sur-truyère | 15142 | 000 | OM | 156 |
| 15 | Neuvéglise-sur-truyère | 15142 | 000 | OM | 157 |
| 15 | Neuvéglise-sur-truyère | 15142 | 000 | OM | 158 |
| 15 | Neuvéglise-sur-truyère | 15142 | 000 | OM | 159 |
| 15 | Neuvéglise-sur-truyère | 15142 | 000 | OM | 160 |
| 15 | Neuvéglise-sur-truyère | 15142 | 000 | OM | 161 |
| 15 | Neuvéglise-sur-truyère | 15142 | 000 | OM | 163 |
| 15 | Neuvéglise-sur-truyère | 15142 | 000 | OM | 164 |
| 15 | Neuvéglise-sur-truyère | 15142 | 000 | OM | 165 |
| 15 | Neuvéglise-sur-truyère | 15142 | 000 | OM | 210 |
| 15 | Neuvéglise-sur-truyère | 15142 | 000 | OM | 211 |
| 15 | Neuvéglise-sur-truyère | 15142 | 000 | OM | 212 |
| 15 | Neuvéglise-sur-truyère | 15142 | 000 | OM | 213 |
| 15 | Neuvéglise-sur-truyère | 15142 | 000 | OM | 214 |
| 15 | Neuvéglise-sur-truyère | 15142 | 000 | OM | 215 |
| 15 | Neuvéglise-sur-truyère | 15142 | 000 | OM | 231 |
| 15 | Neuvéglise-sur-truyère | 15142 | 000 | OM | 232 |
| 15 | Neuvéglise-sur-truyère | 15142 | 000 | OM | 234 |
| 15 | Neuvéglise-sur-truyère | 15142 | 000 | OM | 477 |
| 15 | Neuvéglise-sur-truyère | 15142 | 000 | OM | 481 |
| 15 | Neuvéglise-sur-truyère | 15142 | 000 | OM | 484 |
| 15 | Neuvéglise-sur-truyère | 15142 | 000 | OM | 485 |
| 15 | Neuvéglise-sur-truyère | 15142 | 000 | OM | 486 |
| 15 | Neuvéglise-sur-truyère | 15142 | 000 | OM | 489 |
| 15 | Neuvéglise-sur-truyère | 15142 | 000 | OM | 490 |
| 15 | Neuvéglise-sur-truyère | 15142 | 000 | OM | 491 |
| 15 | Neuvéglise-sur-truyère | 15142 | 000 | OM | 492 |
| 15 | Neuvéglise-sur-truyère | 15142 | 000 | OM | 529 |
| 15 | Neuvéglise-sur-truyère | 15142 | 000 | OM | 530 |
| 15 | Neuvéglise-sur-truyère | 15142 | 000 | OM | 532 |
| 15 | Neuvéglise-sur-truyère | 15142 | 000 | OM | 533 |
| 15 | Neuvéglise-sur-truyère | 15142 | 000 | OM | 535 |
| 15 | Neuvéglise-sur-truyère | 15142 | 000 | OM | 536 |
| 15 | Neuvéglise-sur-truyère | 15142 | 000 | OM | 537 |
| 15 | Neuvéglise-sur-truyère | 15142 | 000 | ON | 149 |
| 15 | Neuvéglise-sur-truyère | 15142 | 000 | ON | 161 |
| 15 | Neuvéglise-sur-truyère | 15142 | 000 | ON | 168 |
| 15 | Neuvéglise-sur-truyère | 15142 | 000 | ON | 184 |
| 15 | Neuvéglise-sur-truyère | 15142 | 000 | ON | 185 |
| 15 | Neuvéglise-sur-truyère | 15142 | 000 | ON | 186 |
| 15 | Neuvéglise-sur-truyère | 15142 | 000 | ON | 187 |
| 15 | Neuvéglise-sur-truyère | 15142 | 000 | ON | 188 |
| 15 | Neuvéglise-sur-truyère | 15142 | 000 | ON | 189 |
| 15 | Neuvéglise-sur-truyère | 15142 | 000 | ON | 190 |
| 15 | Neuvéglise-sur-truyère | 15142 | 000 | ON | 191 |
| 15 | Neuvéglise-sur-truyère | 15142 | 000 | ON | 192 |
| 15 | Neuvéglise-sur-truyère | 15142 | 000 | ON | 193 |
| 15 | Neuvéglise-sur-truyère | 15142 | 000 | ON | 194 |
| 15 | Neuvéglise-sur-truyère | 15142 | 000 | ON | 195 |
| 15 | Neuvéglise-sur-truyère | 15142 | 000 | ON | 196 |
| 15 | Neuvéglise-sur-truyère | 15142 | 000 | ON | 197 |
| 15 | Neuvéglise-sur-truyère | 15142 | 000 | ON | 198 |
| 15 | Neuvéglise-sur-truyère | 15142 | 000 | ON | 199 |
| 15 | Neuvéglise-sur-truyère | 15142 | 000 | ON | 200 |
| 15 | Neuvéglise-sur-truyère | 15142 | 000 | ON | 201 |
| 15 | Neuvéglise-sur-truyère | 15142 | 000 | ON | 202 |
| 15 | Neuvéglise-sur-truyère | 15142 | 000 | ON | 203 |
| 15 | Neuvéglise-sur-truyère | 15142 | 000 | ON | 204 |
| 15 | Neuvéglise-sur-truyère | 15142 | 000 | ON | 205 |
| 15 | Neuvéglise-sur-truyère | 15142 | 000 | ON | 206 |
| 15 | Neuvéglise-sur-truyère | 15142 | 000 | ON | 207 |
| 15 | Neuvéglise-sur-truyère | 15142 | 000 | ON | 208 |
| 15 | Neuvéglise-sur-truyère | 15142 | 000 | ON | 209 |
| 15 | Neuvéglise-sur-truyère | 15142 | 000 | ON | 210 |
| 15 | Neuvéglise-sur-truyère | 15142 | 000 | ON | 211 |
| 15 | Neuvéglise-sur-truyère | 15142 | 000 | ON | 212 |
| 15 | Neuvéglise-sur-truyère | 15142 | 000 | ON | 213 |
| 15 | Neuvéglise-sur-truyère | 15142 | 000 | ON | 214 |
| 15 | Neuvéglise-sur-truyère | 15142 | 000 | ON | 215 |
| 15 | Neuvéglise-sur-truyère | 15142 | 000 | ON | 216 |
| 15 | Neuvéglise-sur-truyère | 15142 | 000 | ON | 217 |
| 15 | Neuvéglise-sur-truyère | 15142 | 000 | ON | 218 |
| 15 | Neuvéglise-sur-truyère | 15142 | 000 | ON | 219 |
| 15 | Neuvéglise-sur-truyère | 15142 | 000 | ON | 220 |
| 15 | Neuvéglise-sur-truyère | 15142 | 000 | ON | 221 |
| 15 | Neuvéglise-sur-truyère | 15142 | 000 | ON | 222 |
| 15 | Neuvéglise-sur-truyère | 15142 | 000 | ON | 223 |
| 15 | Neuvéglise-sur-truyère | 15142 | 000 | ON | 224 |
| 15 | Neuvéglise-sur-truyère | 15142 | 000 | ON | 225 |
| 15 | Neuvéglise-sur-truyère | 15142 | 000 | ON | 226 |

| Dept | Nom Commune | INSEE | Pre_Sect | SECTION | N° Parcelle |
|------|------------------------|-------|----------|---------|-------------|
| 15 | Neuvéglise-sur-truyère | 15142 | 000 | ON | 227 |
| 15 | Neuvéglise-sur-truyère | 15142 | 000 | ON | 228 |
| 15 | Neuvéglise-sur-truyère | 15142 | 000 | ON | 229 |
| 15 | Neuvéglise-sur-truyère | 15142 | 000 | ON | 230 |
| 15 | Neuvéglise-sur-truyère | 15142 | 000 | ON | 231 |
| 15 | Neuvéglise-sur-truyère | 15142 | 000 | ON | 232 |
| 15 | Neuvéglise-sur-truyère | 15142 | 000 | ON | 233 |
| 15 | Neuvéglise-sur-truyère | 15142 | 000 | ON | 234 |
| 15 | Neuvéglise-sur-truyère | 15142 | 000 | ON | 235 |
| 15 | Neuvéglise-sur-truyère | 15142 | 000 | ON | 236 |
| 15 | Neuvéglise-sur-truyère | 15142 | 000 | ON | 237 |
| 15 | Neuvéglise-sur-truyère | 15142 | 000 | ON | 238 |
| 15 | Neuvéglise-sur-truyère | 15142 | 000 | ON | 239 |
| 15 | Neuvéglise-sur-truyère | 15142 | 000 | ON | 240 |
| 15 | Neuvéglise-sur-truyère | 15142 | 000 | ON | 264 |
| 15 | Neuvéglise-sur-truyère | 15142 | 000 | ON | 265 |
| 15 | Neuvéglise-sur-truyère | 15142 | 000 | ON | 266 |
| 15 | Neuvéglise-sur-truyère | 15142 | 000 | ON | 267 |
| 15 | Neuvéglise-sur-truyère | 15142 | 000 | ON | 268 |
| 15 | Neuvéglise-sur-truyère | 15142 | 000 | ON | 269 |
| 15 | Neuvéglise-sur-truyère | 15142 | 000 | ON | 270 |
| 15 | Neuvéglise-sur-truyère | 15142 | 000 | ON | 271 |
| 15 | Neuvéglise-sur-truyère | 15142 | 000 | ON | 272 |
| 15 | Neuvéglise-sur-truyère | 15142 | 000 | ON | 273 |
| 15 | Neuvéglise-sur-truyère | 15142 | 000 | ON | 274 |
| 15 | Neuvéglise-sur-truyère | 15142 | 000 | ON | 275 |
| 15 | Neuvéglise-sur-truyère | 15142 | 000 | ON | 276 |
| 15 | Neuvéglise-sur-truyère | 15142 | 000 | ON | 277 |
| 15 | Neuvéglise-sur-truyère | 15142 | 000 | ON | 278 |
| 15 | Neuvéglise-sur-truyère | 15142 | 000 | ON | 279 |
| 15 | Neuvéglise-sur-truyère | 15142 | 000 | ON | 280 |
| 15 | Neuvéglise-sur-truyère | 15142 | 000 | ON | 281 |
| 15 | Neuvéglise-sur-truyère | 15142 | 000 | ON | 282 |
| 15 | Neuvéglise-sur-truyère | 15142 | 000 | ON | 283 |
| 15 | Neuvéglise-sur-truyère | 15142 | 000 | ON | 284 |
| 15 | Neuvéglise-sur-truyère | 15142 | 000 | ON | 285 |
| 15 | Neuvéglise-sur-truyère | 15142 | 000 | ON | 286 |
| 15 | Neuvéglise-sur-truyère | 15142 | 000 | ON | 287 |
| 15 | Neuvéglise-sur-truyère | 15142 | 000 | ON | 288 |
| 15 | Neuvéglise-sur-truyère | 15142 | 000 | ON | 289 |
| 15 | Neuvéglise-sur-truyère | 15142 | 000 | ON | 290 |
| 15 | Neuvéglise-sur-truyère | 15142 | 000 | ON | 291 |
| 15 | Neuvéglise-sur-truyère | 15142 | 000 | ON | 292 |
| 15 | Neuvéglise-sur-truyère | 15142 | 000 | ON | 293 |
| 15 | Neuvéglise-sur-truyère | 15142 | 000 | ON | 294 |
| 15 | Neuvéglise-sur-truyère | 15142 | 000 | ON | 295 |
| 15 | Neuvéglise-sur-truyère | 15142 | 000 | ON | 296 |
| 15 | Neuvéglise-sur-truyère | 15142 | 000 | ON | 297 |
| 15 | Neuvéglise-sur-truyère | 15142 | 000 | ON | 298 |
| 15 | Neuvéglise-sur-truyère | 15142 | 000 | ON | 299 |
| 15 | Neuvéglise-sur-truyère | 15142 | 000 | ON | 300 |
| 15 | Neuvéglise-sur-truyère | 15142 | 000 | ON | 303 |
| 15 | Neuvéglise-sur-truyère | 15142 | 000 | ON | 304 |
| 15 | Neuvéglise-sur-truyère | 15142 | 000 | ON | 306 |
| 15 | Neuvéglise-sur-truyère | 15142 | 000 | ON | 307 |
| 15 | Neuvéglise-sur-truyère | 15142 | 000 | ON | 308 |
| 15 | Neuvéglise-sur-truyère | 15142 | 000 | ON | 309 |
| 15 | Neuvéglise-sur-truyère | 15142 | 000 | ON | 310 |
| 15 | Neuvéglise-sur-truyère | 15142 | 000 | ON | 311 |
| 15 | Neuvéglise-sur-truyère | 15142 | 000 | ON | 312 |
| 15 | Neuvéglise-sur-truyère | 15142 | 000 | ON | 313 |
| 15 | Neuvéglise-sur-truyère | 15142 | 000 | ON | 314 |
| 15 | Neuvéglise-sur-truyère | 15142 | 000 | ON | 321 |
| 15 | Neuvéglise-sur-truyère | 15142 | 000 | ON | 322 |
| 15 | Neuvéglise-sur-truyère | 15142 | 000 | ON | 323 |
| 15 | Neuvéglise-sur-truyère | 15142 | 000 | ON | 324 |
| 15 | Neuvéglise-sur-truyère | 15142 | 000 | ON | 326 |
| 15 | Neuvéglise-sur-truyère | 15142 | 000 | ON | 579 |
| 15 | Neuvéglise-sur-truyère | 15142 | 000 | ON | 580 |
| 15 | Neuvéglise-sur-truyère | 15142 | 000 | ON | 633 |
| 15 | Neuvéglise-sur-truyère | 15142 | 000 | ON | 635 |
| 15 | Neuvéglise-sur-truyère | 15142 | 000 | OO | 1 |
| 15 | Neuvéglise-sur-truyère | 15142 | 000 | OO | 2 |
| 15 | Neuvéglise-sur-truyère | 15142 | 000 | OO | 3 |
| 15 | Neuvéglise-sur-truyère | 15142 | 000 | OO | 4 |
| 15 | Neuvéglise-sur-truyère | 15142 | 000 | OO | 5 |
| 15 | Neuvéglise-sur-truyère | 15142 | 000 | OO | 6 |
| 15 | Neuvéglise-sur-truyère | 15142 | 000 | OO | 7 |
| 15 | Neuvéglise-sur-truyère | 15142 | 000 | OO | 8 |
| 15 | Neuvéglise-sur-truyère | 15142 | 000 | OO | 9 |
| 15 | Neuvéglise-sur-truyère | 15142 | 000 | OO | 10 |
| 15 | Neuvéglise-sur-truyère | 15142 | 000 | OO | 11 |
| 15 | Neuvéglise-sur-truyère | 15142 | 000 | OO | 12 |
| 15 | Neuvéglise-sur-truyère | 15142 | 000 | OO | 13 |
| 15 | Neuvéglise-sur-truyère | 15142 | 000 | OO | 14 |
| 15 | Neuvéglise-sur-truyère | 15142 | 000 | OO | 15 |
| 15 | Neuvéglise-sur-truyère | 15142 | 000 | OO | 16 |

| Dept | Nom Commune | INSEE | Pre_Sect | SECTION | N° Parcelle |
|------|------------------------|-------|----------|---------|-------------|
| 15 | Neuvéglise-sur-truyère | 15142 | 000 | 00 | 17 |
| 15 | Neuvéglise-sur-truyère | 15142 | 000 | 00 | 18 |
| 15 | Neuvéglise-sur-truyère | 15142 | 000 | 00 | 19 |
| 15 | Neuvéglise-sur-truyère | 15142 | 000 | 00 | 20 |
| 15 | Neuvéglise-sur-truyère | 15142 | 000 | 00 | 21 |
| 15 | Neuvéglise-sur-truyère | 15142 | 000 | 00 | 22 |
| 15 | Neuvéglise-sur-truyère | 15142 | 000 | 00 | 24 |
| 15 | Neuvéglise-sur-truyère | 15142 | 000 | 00 | 25 |
| 15 | Neuvéglise-sur-truyère | 15142 | 000 | 00 | 26 |
| 15 | Neuvéglise-sur-truyère | 15142 | 000 | 00 | 27 |
| 15 | Neuvéglise-sur-truyère | 15142 | 000 | 00 | 28 |
| 15 | Neuvéglise-sur-truyère | 15142 | 000 | 00 | 29 |
| 15 | Neuvéglise-sur-truyère | 15142 | 000 | 00 | 30 |
| 15 | Neuvéglise-sur-truyère | 15142 | 000 | 00 | 31 |
| 15 | Neuvéglise-sur-truyère | 15142 | 000 | 00 | 32 |
| 15 | Neuvéglise-sur-truyère | 15142 | 000 | 00 | 33 |
| 15 | Neuvéglise-sur-truyère | 15142 | 000 | 00 | 34 |
| 15 | Neuvéglise-sur-truyère | 15142 | 000 | 00 | 35 |
| 15 | Neuvéglise-sur-truyère | 15142 | 000 | 00 | 36 |
| 15 | Neuvéglise-sur-truyère | 15142 | 000 | 00 | 37 |
| 15 | Neuvéglise-sur-truyère | 15142 | 000 | 00 | 38 |
| 15 | Neuvéglise-sur-truyère | 15142 | 000 | 00 | 39 |
| 15 | Neuvéglise-sur-truyère | 15142 | 000 | 00 | 40 |
| 15 | Neuvéglise-sur-truyère | 15142 | 000 | 00 | 41 |
| 15 | Neuvéglise-sur-truyère | 15142 | 000 | 00 | 42 |
| 15 | Neuvéglise-sur-truyère | 15142 | 000 | 00 | 43 |
| 15 | Neuvéglise-sur-truyère | 15142 | 000 | 00 | 44 |
| 15 | Neuvéglise-sur-truyère | 15142 | 000 | 00 | 45 |
| 15 | Neuvéglise-sur-truyère | 15142 | 000 | 00 | 46 |
| 15 | Neuvéglise-sur-truyère | 15142 | 000 | 00 | 47 |
| 15 | Neuvéglise-sur-truyère | 15142 | 000 | 00 | 48 |
| 15 | Neuvéglise-sur-truyère | 15142 | 000 | 00 | 49 |
| 15 | Neuvéglise-sur-truyère | 15142 | 000 | 00 | 50 |
| 15 | Neuvéglise-sur-truyère | 15142 | 000 | 00 | 51 |
| 15 | Neuvéglise-sur-truyère | 15142 | 000 | 00 | 52 |
| 15 | Neuvéglise-sur-truyère | 15142 | 000 | 00 | 53 |
| 15 | Neuvéglise-sur-truyère | 15142 | 000 | 00 | 54 |
| 15 | Neuvéglise-sur-truyère | 15142 | 000 | 00 | 56 |
| 15 | Neuvéglise-sur-truyère | 15142 | 000 | 00 | 57 |
| 15 | Neuvéglise-sur-truyère | 15142 | 000 | 00 | 58 |
| 15 | Neuvéglise-sur-truyère | 15142 | 000 | 00 | 59 |
| 15 | Neuvéglise-sur-truyère | 15142 | 000 | 00 | 65 |
| 15 | Neuvéglise-sur-truyère | 15142 | 000 | 00 | 66 |
| 15 | Neuvéglise-sur-truyère | 15142 | 000 | 00 | 67 |
| 15 | Neuvéglise-sur-truyère | 15142 | 000 | 00 | 68 |
| 15 | Neuvéglise-sur-truyère | 15142 | 000 | 00 | 69 |
| 15 | Neuvéglise-sur-truyère | 15142 | 000 | 00 | 70 |
| 15 | Neuvéglise-sur-truyère | 15142 | 000 | 00 | 71 |
| 15 | Neuvéglise-sur-truyère | 15142 | 000 | 00 | 72 |
| 15 | Neuvéglise-sur-truyère | 15142 | 000 | 00 | 73 |
| 15 | Neuvéglise-sur-truyère | 15142 | 000 | 00 | 74 |
| 15 | Neuvéglise-sur-truyère | 15142 | 000 | 00 | 75 |
| 15 | Neuvéglise-sur-truyère | 15142 | 000 | 00 | 76 |
| 15 | Neuvéglise-sur-truyère | 15142 | 000 | 00 | 77 |
| 15 | Neuvéglise-sur-truyère | 15142 | 000 | 00 | 78 |
| 15 | Neuvéglise-sur-truyère | 15142 | 000 | 00 | 79 |
| 15 | Neuvéglise-sur-truyère | 15142 | 000 | 00 | 80 |
| 15 | Neuvéglise-sur-truyère | 15142 | 000 | 00 | 81 |
| 15 | Neuvéglise-sur-truyère | 15142 | 000 | 00 | 83 |
| 15 | Neuvéglise-sur-truyère | 15142 | 000 | 00 | 95 |
| 15 | Neuvéglise-sur-truyère | 15142 | 000 | 00 | 96 |
| 15 | Neuvéglise-sur-truyère | 15142 | 000 | 00 | 116 |
| 15 | Neuvéglise-sur-truyère | 15142 | 000 | 00 | 156 |
| 15 | Neuvéglise-sur-truyère | 15142 | 000 | 00 | 157 |
| 15 | Neuvéglise-sur-truyère | 15142 | 000 | 00 | 158 |
| 15 | Neuvéglise-sur-truyère | 15142 | 000 | 00 | 162 |
| 15 | Neuvéglise-sur-truyère | 15142 | 000 | 00 | 163 |
| 15 | Neuvéglise-sur-truyère | 15142 | 000 | 00 | 164 |
| 15 | Neuvéglise-sur-truyère | 15142 | 000 | 00 | 165 |
| 15 | Neuvéglise-sur-truyère | 15142 | 000 | 00 | 166 |
| 15 | Neuvéglise-sur-truyère | 15142 | 000 | 00 | 167 |
| 15 | Neuvéglise-sur-truyère | 15142 | 000 | 00 | 174 |
| 15 | Neuvéglise-sur-truyère | 15142 | 000 | 00 | 175 |
| 15 | Neuvéglise-sur-truyère | 15142 | 000 | 00 | 176 |
| 15 | Neuvéglise-sur-truyère | 15142 | 000 | 00 | 177 |
| 15 | Neuvéglise-sur-truyère | 15142 | 000 | 00 | 178 |
| 15 | Neuvéglise-sur-truyère | 15142 | 000 | 00 | 179 |
| 15 | Neuvéglise-sur-truyère | 15142 | 000 | 00 | 180 |
| 15 | Neuvéglise-sur-truyère | 15142 | 000 | 00 | 181 |
| 15 | Neuvéglise-sur-truyère | 15142 | 000 | 00 | 182 |
| 15 | Neuvéglise-sur-truyère | 15142 | 000 | 00 | 183 |
| 15 | Neuvéglise-sur-truyère | 15142 | 000 | 00 | 184 |
| 15 | Neuvéglise-sur-truyère | 15142 | 000 | 00 | 185 |
| 15 | Neuvéglise-sur-truyère | 15142 | 000 | 00 | 186 |
| 15 | Neuvéglise-sur-truyère | 15142 | 000 | 00 | 187 |
| 15 | Neuvéglise-sur-truyère | 15142 | 000 | 00 | 203 |
| 15 | Neuvéglise-sur-truyère | 15142 | 000 | 00 | 204 |

| Dept | Nom Commune | INSEE | Pre_Sect | SECTION | N° Parcelle |
|------|------------------------|-------|----------|---------|-------------|
| 15 | Neuvéglise-sur-truyère | 15142 | 000 | 00 | 205 |
| 15 | Neuvéglise-sur-truyère | 15142 | 000 | 00 | 206 |
| 15 | Neuvéglise-sur-truyère | 15142 | 000 | 00 | 209 |
| 15 | Neuvéglise-sur-truyère | 15142 | 000 | 00 | 210 |
| 15 | Neuvéglise-sur-truyère | 15142 | 000 | 00 | 211 |
| 15 | Neuvéglise-sur-truyère | 15142 | 000 | 00 | 212 |
| 15 | Neuvéglise-sur-truyère | 15142 | 000 | 00 | 213 |
| 15 | Neuvéglise-sur-truyère | 15142 | 000 | 00 | 214 |
| 15 | Neuvéglise-sur-truyère | 15142 | 000 | 00 | 215 |
| 15 | Neuvéglise-sur-truyère | 15142 | 000 | 00 | 216 |
| 15 | Neuvéglise-sur-truyère | 15142 | 000 | 00 | 217 |
| 15 | Neuvéglise-sur-truyère | 15142 | 000 | 00 | 218 |
| 15 | Neuvéglise-sur-truyère | 15142 | 000 | 00 | 219 |
| 15 | Neuvéglise-sur-truyère | 15142 | 000 | 00 | 221 |
| 15 | Neuvéglise-sur-truyère | 15142 | 000 | 00 | 223 |
| 15 | Neuvéglise-sur-truyère | 15142 | 000 | 00 | 224 |
| 15 | Neuvéglise-sur-truyère | 15142 | 000 | 00 | 225 |
| 15 | Neuvéglise-sur-truyère | 15142 | 000 | 00 | 226 |
| 15 | Neuvéglise-sur-truyère | 15142 | 000 | 00 | 227 |
| 15 | Neuvéglise-sur-truyère | 15142 | 000 | 00 | 228 |
| 15 | Neuvéglise-sur-truyère | 15142 | 000 | 00 | 229 |
| 15 | Neuvéglise-sur-truyère | 15142 | 000 | 00 | 230 |
| 15 | Neuvéglise-sur-truyère | 15142 | 000 | 00 | 231 |
| 15 | Neuvéglise-sur-truyère | 15142 | 000 | 00 | 232 |
| 15 | Neuvéglise-sur-truyère | 15142 | 000 | 00 | 233 |
| 15 | Neuvéglise-sur-truyère | 15142 | 000 | 00 | 234 |
| 15 | Neuvéglise-sur-truyère | 15142 | 000 | 00 | 235 |
| 15 | Neuvéglise-sur-truyère | 15142 | 000 | 00 | 245 |
| 15 | Neuvéglise-sur-truyère | 15142 | 000 | 00 | 246 |
| 15 | Neuvéglise-sur-truyère | 15142 | 000 | 00 | 303 |
| 15 | Neuvéglise-sur-truyère | 15142 | 000 | 00 | 304 |
| 15 | Neuvéglise-sur-truyère | 15142 | 000 | 00 | 310 |
| 15 | Neuvéglise-sur-truyère | 15142 | 000 | 00 | 326 |
| 15 | Neuvéglise-sur-truyère | 15142 | 000 | 00 | 327 |
| 15 | Neuvéglise-sur-truyère | 15142 | 000 | 00 | 328 |
| 15 | Neuvéglise-sur-truyère | 15142 | 000 | 00 | 329 |
| 15 | Neuvéglise-sur-truyère | 15142 | 000 | 00 | 330 |
| 15 | Neuvéglise-sur-truyère | 15142 | 000 | 00 | 332 |
| 15 | Neuvéglise-sur-truyère | 15142 | 000 | 00 | 333 |
| 15 | Neuvéglise-sur-truyère | 15142 | 000 | 00 | 334 |
| 15 | Neuvéglise-sur-truyère | 15142 | 000 | 00 | 335 |
| 15 | Neuvéglise-sur-truyère | 15142 | 000 | 00 | 336 |
| 15 | Neuvéglise-sur-truyère | 15142 | 000 | 00 | 337 |
| 15 | Neuvéglise-sur-truyère | 15142 | 000 | 00 | 364 |
| 15 | Neuvéglise-sur-truyère | 15142 | 000 | 00 | 369 |
| 15 | Neuvéglise-sur-truyère | 15142 | 000 | 00 | 370 |
| 15 | Neuvéglise-sur-truyère | 15142 | 000 | 00 | 371 |
| 15 | Neuvéglise-sur-truyère | 15142 | 000 | 00 | 373 |
| 15 | Neuvéglise-sur-truyère | 15142 | 000 | 00 | 374 |
| 15 | Neuvéglise-sur-truyère | 15142 | 000 | 00 | 375 |
| 15 | Neuvéglise-sur-truyère | 15142 | 000 | 00 | 376 |
| 15 | Neuvéglise-sur-truyère | 15142 | 000 | 00 | 377 |
| 15 | Neuvéglise-sur-truyère | 15142 | 000 | 00 | 382 |
| 15 | Neuvéglise-sur-truyère | 15142 | 000 | 00 | 383 |
| 15 | Neuvéglise-sur-truyère | 15142 | 000 | 00 | 384 |
| 15 | Neuvéglise-sur-truyère | 15142 | 000 | 00 | 386 |
| 15 | Neuvéglise-sur-truyère | 15142 | 000 | 00 | 389 |
| 15 | Neuvéglise-sur-truyère | 15142 | 000 | 00 | 390 |
| 15 | Neuvéglise-sur-truyère | 15142 | 000 | 00 | 391 |
| 15 | Neuvéglise-sur-truyère | 15142 | 000 | 00 | 392 |
| 15 | Neuvéglise-sur-truyère | 15142 | 000 | 00 | 393 |
| 15 | Neuvéglise-sur-truyère | 15142 | 000 | 00 | 394 |
| 15 | Neuvéglise-sur-truyère | 15142 | 000 | 00 | 395 |
| 15 | Neuvéglise-sur-truyère | 15142 | 000 | 00 | 396 |
| 15 | Neuvéglise-sur-truyère | 15142 | 000 | 00 | 422 |
| 15 | Neuvéglise-sur-truyère | 15142 | 000 | 00 | 425 |
| 15 | Neuvéglise-sur-truyère | 15142 | 000 | 00 | 426 |
| 15 | Neuvéglise-sur-truyère | 15142 | 000 | 00 | 427 |
| 15 | Neuvéglise-sur-truyère | 15142 | 000 | 00 | 432 |
| 15 | Neuvéglise-sur-truyère | 15142 | 000 | 00 | 433 |
| 15 | Neuvéglise-sur-truyère | 15142 | 000 | 00 | 434 |
| 15 | Neuvéglise-sur-truyère | 15142 | 000 | 00 | 460 |
| 15 | Neuvéglise-sur-truyère | 15142 | 000 | 00 | 462 |
| 15 | Neuvéglise-sur-truyère | 15142 | 000 | 00 | 476 |
| 15 | Neuvéglise-sur-truyère | 15142 | 000 | 00 | 477 |
| 15 | Neuvéglise-sur-truyère | 15142 | 000 | 00 | 478 |
| 15 | Neuvéglise-sur-truyère | 15142 | 000 | 00 | 480 |
| 15 | Neuvéglise-sur-truyère | 15142 | 000 | 00 | 481 |
| 15 | Neuvéglise-sur-truyère | 15142 | 000 | 00 | 482 |
| 15 | Neuvéglise-sur-truyère | 15142 | 000 | 00 | 483 |
| 15 | Neuvéglise-sur-truyère | 15142 | 000 | 00 | 487 |
| 15 | Neuvéglise-sur-truyère | 15142 | 000 | 00 | 489 |
| 15 | Neuvéglise-sur-truyère | 15142 | 000 | 00 | 490 |
| 15 | Neuvéglise-sur-truyère | 15142 | 000 | 00 | 510 |
| 15 | Neuvéglise-sur-truyère | 15142 | 000 | 00 | 511 |
| 15 | Neuvéglise-sur-truyère | 15142 | 000 | 00 | 512 |
| 15 | Neuvéglise-sur-truyère | 15142 | 000 | 00 | 513 |

| Dept | Nom Commune | INSEE | Pre_Sect | SECTION | N° Parcelle |
|------|------------------------|-------|----------|---------|-------------|
| 15 | Neuvéglise-sur-truyère | 15142 | 000 | 00 | 514 |
| 15 | Neuvéglise-sur-truyère | 15142 | 000 | 00 | 515 |
| 15 | Neuvéglise-sur-truyère | 15142 | 000 | 00 | 516 |
| 15 | Neuvéglise-sur-truyère | 15142 | 000 | 00 | 517 |
| 15 | Neuvéglise-sur-truyère | 15142 | 000 | 00 | 518 |
| 15 | Neuvéglise-sur-truyère | 15142 | 000 | 00 | 519 |
| 15 | Neuvéglise-sur-truyère | 15142 | 000 | 00 | 520 |
| 15 | Neuvéglise-sur-truyère | 15142 | 000 | 00 | 521 |
| 15 | Neuvéglise-sur-truyère | 15142 | 000 | 00 | 522 |
| 15 | Neuvéglise-sur-truyère | 15142 | 000 | 00 | 523 |
| 15 | Neuvéglise-sur-truyère | 15142 | 000 | 00 | 524 |
| 15 | Neuvéglise-sur-truyère | 15142 | 000 | 00 | 525 |
| 15 | Neuvéglise-sur-truyère | 15142 | 000 | 00 | 526 |
| 15 | Neuvéglise-sur-truyère | 15142 | 000 | 00 | 527 |
| 15 | Neuvéglise-sur-truyère | 15142 | 000 | 00 | 528 |
| 15 | Neuvéglise-sur-truyère | 15142 | 000 | 00 | 529 |
| 15 | Neuvéglise-sur-truyère | 15142 | 000 | 00 | 530 |
| 15 | Neuvéglise-sur-truyère | 15142 | 000 | 00 | 531 |
| 15 | Neuvéglise-sur-truyère | 15142 | 000 | 00 | 532 |
| 15 | Neuvéglise-sur-truyère | 15142 | 000 | 00 | 533 |
| 15 | Neuvéglise-sur-truyère | 15142 | 000 | 00 | 534 |
| 15 | Neuvéglise-sur-truyère | 15142 | 000 | 00 | 535 |
| 15 | Neuvéglise-sur-truyère | 15142 | 000 | 00 | 536 |
| 15 | Neuvéglise-sur-truyère | 15142 | 000 | 00 | 544 |
| 15 | Neuvéglise-sur-truyère | 15142 | 000 | 00 | 547 |
| 15 | Neuvéglise-sur-truyère | 15142 | 000 | 00 | 548 |
| 15 | Neuvéglise-sur-truyère | 15142 | 000 | 00 | 549 |
| 15 | Neuvéglise-sur-truyère | 15142 | 000 | 00 | 550 |
| 15 | Neuvéglise-sur-truyère | 15142 | 000 | 00 | 551 |
| 15 | Neuvéglise-sur-truyère | 15142 | 000 | 00 | 552 |
| 15 | Neuvéglise-sur-truyère | 15142 | 000 | 00 | 553 |
| 15 | Neuvéglise-sur-truyère | 15142 | 000 | 00 | 554 |
| 15 | Neuvéglise-sur-truyère | 15142 | 000 | 00 | 555 |
| 15 | Neuvéglise-sur-truyère | 15142 | 000 | 00 | 564 |
| 15 | Neuvéglise-sur-truyère | 15142 | 000 | 00 | 565 |
| 15 | Neuvéglise-sur-truyère | 15142 | 000 | 00 | 579 |
| 15 | Neuvéglise-sur-truyère | 15142 | 000 | 00 | 580 |
| 15 | Neuvéglise-sur-truyère | 15142 | 000 | 00 | 581 |
| 15 | Neuvéglise-sur-truyère | 15142 | 000 | 00 | 582 |
| 15 | Neuvéglise-sur-truyère | 15142 | 000 | 00 | 583 |
| 15 | Neuvéglise-sur-truyère | 15142 | 000 | 00 | 584 |
| 15 | Neuvéglise-sur-truyère | 15142 | 000 | 00 | 585 |
| 15 | Neuvéglise-sur-truyère | 15142 | 000 | 00 | 586 |
| 15 | Neuvéglise-sur-truyère | 15142 | 000 | 00 | 587 |
| 15 | Neuvéglise-sur-truyère | 15142 | 000 | 00 | 588 |
| 15 | Neuvéglise-sur-truyère | 15142 | 000 | 00 | 589 |
| 15 | Neuvéglise-sur-truyère | 15142 | 000 | 00 | 590 |
| 15 | Neuvéglise-sur-truyère | 15142 | 000 | 00 | 591 |
| 15 | Neuvéglise-sur-truyère | 15142 | 000 | 00 | 592 |
| 15 | Neuvéglise-sur-truyère | 15142 | 000 | 00 | 593 |
| 15 | Neuvéglise-sur-truyère | 15142 | 000 | 00 | 595 |
| 15 | Neuvéglise-sur-truyère | 15142 | 000 | 00 | 597 |
| 15 | Neuvéglise-sur-truyère | 15142 | 000 | 00 | 598 |
| 15 | Neuvéglise-sur-truyère | 15142 | 000 | 00 | 599 |
| 15 | Neuvéglise-sur-truyère | 15142 | 000 | 00 | 601 |
| 15 | Neuvéglise-sur-truyère | 15142 | 000 | 00 | 602 |
| 15 | Neuvéglise-sur-truyère | 15142 | 000 | 00 | 603 |
| 15 | Neuvéglise-sur-truyère | 15142 | 000 | 00 | 604 |
| 15 | Neuvéglise-sur-truyère | 15142 | 000 | 00 | 605 |
| 15 | Neuvéglise-sur-truyère | 15142 | 000 | 00 | 606 |
| 15 | Neuvéglise-sur-truyère | 15142 | 000 | 00 | 610 |
| 15 | Neuvéglise-sur-truyère | 15142 | 000 | 00 | 636 |
| 15 | Neuvéglise-sur-truyère | 15142 | 000 | 00 | 637 |
| 15 | Neuvéglise-sur-truyère | 15142 | 000 | 00 | 638 |
| 15 | Neuvéglise-sur-truyère | 15142 | 000 | 00 | 642 |
| 15 | Neuvéglise-sur-truyère | 15142 | 000 | 00 | 643 |
| 15 | Neuvéglise-sur-truyère | 15142 | 000 | 00 | 644 |
| 15 | Neuvéglise-sur-truyère | 15142 | 000 | 00 | 645 |
| 15 | Neuvéglise-sur-truyère | 15142 | 000 | 00 | 646 |
| 15 | Neuvéglise-sur-truyère | 15142 | 000 | 00 | 647 |
| 15 | Neuvéglise-sur-truyère | 15142 | 000 | 00 | 648 |
| 15 | Neuvéglise-sur-truyère | 15142 | 000 | 00 | 649 |
| 15 | Neuvéglise-sur-truyère | 15142 | 000 | 00 | 650 |
| 15 | Neuvéglise-sur-truyère | 15142 | 000 | 00 | 651 |
| 15 | Neuvéglise-sur-truyère | 15142 | 000 | 00 | 652 |
| 15 | Neuvéglise-sur-truyère | 15142 | 000 | 00 | 653 |
| 15 | Neuvéglise-sur-truyère | 15142 | 000 | 00 | 654 |
| 15 | Neuvéglise-sur-truyère | 15142 | 000 | 00 | 656 |
| 15 | Neuvéglise-sur-truyère | 15142 | 000 | 00 | 657 |
| 15 | Neuvéglise-sur-truyère | 15142 | 000 | 00 | 658 |
| 15 | Neuvéglise-sur-truyère | 15142 | 000 | 00 | 659 |
| 15 | Neuvéglise-sur-truyère | 15142 | 000 | 00 | 660 |
| 15 | Neuvéglise-sur-truyère | 15142 | 000 | 00 | 661 |
| 15 | Neuvéglise-sur-truyère | 15142 | 000 | 00 | 662 |
| 15 | Neuvéglise-sur-truyère | 15142 | 000 | 00 | 663 |
| 15 | Neuvéglise-sur-truyère | 15142 | 000 | 00 | 664 |
| 15 | Neuvéglise-sur-truyère | 15142 | 000 | 00 | 665 |

| Dept | Nom Commune | INSEE | Pre_Sect | SECTION | N° Parcelle |
|------|------------------------|-------|----------|---------|-------------|
| 15 | Neuvéglise-sur-truyère | 15142 | 000 | OO | 666 |
| 15 | Neuvéglise-sur-truyère | 15142 | 000 | OO | 667 |
| 15 | Neuvéglise-sur-truyère | 15142 | 000 | OO | 668 |
| 15 | Neuvéglise-sur-truyère | 15142 | 000 | OO | 669 |
| 15 | Neuvéglise-sur-truyère | 15142 | 000 | OO | 670 |
| 15 | Neuvéglise-sur-truyère | 15142 | 000 | OO | 671 |
| 15 | Neuvéglise-sur-truyère | 15142 | 000 | OO | 672 |
| 15 | Neuvéglise-sur-truyère | 15142 | 000 | OO | 673 |
| 15 | Neuvéglise-sur-truyère | 15142 | 000 | OO | 674 |
| 15 | Neuvéglise-sur-truyère | 15142 | 000 | OO | 675 |
| 15 | Neuvéglise-sur-truyère | 15142 | 000 | OO | 676 |
| 15 | Neuvéglise-sur-truyère | 15142 | 000 | OO | 677 |
| 15 | Neuvéglise-sur-truyère | 15142 | 000 | OO | 678 |
| 15 | Neuvéglise-sur-truyère | 15142 | 000 | OO | 679 |
| 15 | Neuvéglise-sur-truyère | 15142 | 000 | OO | 680 |
| 15 | Neuvéglise-sur-truyère | 15142 | 000 | OO | 682 |
| 15 | Neuvéglise-sur-truyère | 15142 | 000 | OO | 684 |
| 15 | Neuvéglise-sur-truyère | 15142 | 000 | OO | 689 |
| 15 | Neuvéglise-sur-truyère | 15142 | 000 | OO | 690 |
| 15 | Neuvéglise-sur-truyère | 15142 | 000 | OO | 692 |
| 15 | Neuvéglise-sur-truyère | 15142 | 000 | OO | 698 |
| 15 | Neuvéglise-sur-truyère | 15142 | 000 | OO | 719 |
| 15 | Neuvéglise-sur-truyère | 15142 | 000 | OO | 720 |
| 15 | Neuvéglise-sur-truyère | 15142 | 000 | OO | 744 |
| 15 | Neuvéglise-sur-truyère | 15142 | 000 | OO | 749 |
| 15 | Neuvéglise-sur-truyère | 15142 | 000 | OP | 74 |
| 15 | Neuvéglise-sur-truyère | 15142 | 000 | OP | 284 |
| 15 | Neuvéglise-sur-truyère | 15142 | 000 | OP | 285 |
| 15 | Neuvéglise-sur-truyère | 15142 | 000 | OP | 287 |
| 15 | Neuvéglise-sur-truyère | 15142 | 000 | OP | 290 |
| 15 | Neuvéglise-sur-truyère | 15142 | 000 | OP | 292 |
| 15 | Neuvéglise-sur-truyère | 15142 | 000 | OP | 293 |
| 15 | Neuvéglise-sur-truyère | 15142 | 000 | OP | 294 |
| 15 | Neuvéglise-sur-truyère | 15142 | 000 | OP | 295 |
| 15 | Neuvéglise-sur-truyère | 15142 | 000 | OP | 296 |
| 15 | Neuvéglise-sur-truyère | 15142 | 000 | OP | 297 |
| 15 | Neuvéglise-sur-truyère | 15142 | 000 | OP | 309 |
| 15 | Neuvéglise-sur-truyère | 15142 | 000 | OP | 310 |
| 15 | Neuvéglise-sur-truyère | 15142 | 000 | OP | 350 |
| 15 | Neuvéglise-sur-truyère | 15142 | 000 | OP | 351 |
| 15 | Neuvéglise-sur-truyère | 15142 | 000 | OP | 353 |
| 15 | Neuvéglise-sur-truyère | 15142 | 000 | OP | 354 |
| 15 | Neuvéglise-sur-truyère | 15142 | 000 | OP | 359 |
| 15 | Neuvéglise-sur-truyère | 15142 | 000 | OP | 399 |
| 15 | Neuvéglise-sur-truyère | 15142 | 000 | OP | 400 |
| 15 | Neuvéglise-sur-truyère | 15142 | 000 | OP | 401 |
| 15 | Neuvéglise-sur-truyère | 15142 | 000 | OP | 402 |
| 15 | Neuvéglise-sur-truyère | 15142 | 000 | OP | 403 |
| 15 | Neuvéglise-sur-truyère | 15142 | 000 | OP | 404 |
| 15 | Neuvéglise-sur-truyère | 15142 | 000 | OP | 405 |
| 15 | Neuvéglise-sur-truyère | 15142 | 000 | OP | 406 |
| 15 | Neuvéglise-sur-truyère | 15142 | 000 | OP | 407 |
| 15 | Neuvéglise-sur-truyère | 15142 | 000 | OP | 409 |
| 15 | Neuvéglise-sur-truyère | 15142 | 000 | OP | 410 |
| 15 | Neuvéglise-sur-truyère | 15142 | 000 | OP | 413 |
| 15 | Neuvéglise-sur-truyère | 15142 | 000 | OP | 416 |
| 15 | Neuvéglise-sur-truyère | 15142 | 000 | OP | 418 |
| 15 | Neuvéglise-sur-truyère | 15142 | 000 | OP | 420 |
| 15 | Neuvéglise-sur-truyère | 15142 | 000 | OP | 423 |
| 15 | Neuvéglise-sur-truyère | 15142 | 000 | OP | 424 |
| 15 | Neuvéglise-sur-truyère | 15142 | 000 | OP | 428 |
| 15 | Neuvéglise-sur-truyère | 15142 | 000 | OP | 429 |
| 15 | Neuvéglise-sur-truyère | 15142 | 000 | OP | 430 |
| 15 | Neuvéglise-sur-truyère | 15142 | 000 | OP | 431 |
| 15 | Neuvéglise-sur-truyère | 15142 | 000 | OP | 432 |
| 15 | Neuvéglise-sur-truyère | 15142 | 000 | OP | 433 |
| 15 | Neuvéglise-sur-truyère | 15142 | 000 | OP | 434 |
| 15 | Neuvéglise-sur-truyère | 15142 | 000 | OP | 435 |
| 15 | Neuvéglise-sur-truyère | 15142 | 000 | OP | 436 |
| 15 | Neuvéglise-sur-truyère | 15142 | 000 | OP | 437 |
| 15 | Neuvéglise-sur-truyère | 15142 | 000 | OP | 438 |
| 15 | Neuvéglise-sur-truyère | 15142 | 000 | OP | 439 |
| 15 | Neuvéglise-sur-truyère | 15142 | 000 | OP | 440 |
| 15 | Neuvéglise-sur-truyère | 15142 | 000 | OP | 442 |
| 15 | Neuvéglise-sur-truyère | 15142 | 000 | OP | 443 |
| 15 | Neuvéglise-sur-truyère | 15142 | 000 | OP | 444 |
| 15 | Neuvéglise-sur-truyère | 15142 | 000 | OP | 445 |
| 15 | Neuvéglise-sur-truyère | 15142 | 000 | OP | 446 |
| 15 | Neuvéglise-sur-truyère | 15142 | 000 | OP | 447 |
| 15 | Neuvéglise-sur-truyère | 15142 | 000 | OP | 448 |
| 15 | Neuvéglise-sur-truyère | 15142 | 000 | OP | 449 |
| 15 | Neuvéglise-sur-truyère | 15142 | 000 | OP | 450 |
| 15 | Neuvéglise-sur-truyère | 15142 | 000 | OP | 451 |
| 15 | Neuvéglise-sur-truyère | 15142 | 000 | OP | 452 |
| 15 | Neuvéglise-sur-truyère | 15142 | 000 | OP | 453 |
| 15 | Neuvéglise-sur-truyère | 15142 | 000 | OP | 454 |
| 15 | Neuvéglise-sur-truyère | 15142 | 000 | OP | 455 |

| Dept | Nom Commune | INSEE | Pre_Sect | SECTION | N° Parcelle |
|------|------------------------|-------|----------|---------|-------------|
| 15 | Neuvéglise-sur-truyère | 15142 | 000 | 0P | 456 |
| 15 | Neuvéglise-sur-truyère | 15142 | 000 | 0P | 457 |
| 15 | Neuvéglise-sur-truyère | 15142 | 000 | 0P | 458 |
| 15 | Neuvéglise-sur-truyère | 15142 | 000 | 0P | 461 |
| 15 | Neuvéglise-sur-truyère | 15142 | 000 | 0P | 462 |
| 15 | Neuvéglise-sur-truyère | 15142 | 000 | 0P | 464 |
| 15 | Neuvéglise-sur-truyère | 15142 | 000 | 0P | 468 |
| 15 | Neuvéglise-sur-truyère | 15142 | 000 | 0P | 469 |
| 15 | Neuvéglise-sur-truyère | 15142 | 000 | 0P | 470 |
| 15 | Neuvéglise-sur-truyère | 15142 | 000 | 0P | 471 |
| 15 | Neuvéglise-sur-truyère | 15142 | 000 | 0P | 472 |
| 15 | Neuvéglise-sur-truyère | 15142 | 000 | 0P | 473 |
| 15 | Neuvéglise-sur-truyère | 15142 | 000 | 0P | 474 |
| 15 | Neuvéglise-sur-truyère | 15142 | 000 | 0P | 475 |
| 15 | Neuvéglise-sur-truyère | 15142 | 000 | 0P | 477 |
| 15 | Neuvéglise-sur-truyère | 15142 | 000 | 0P | 478 |
| 15 | Neuvéglise-sur-truyère | 15142 | 000 | 0P | 479 |
| 15 | Neuvéglise-sur-truyère | 15142 | 000 | 0P | 480 |
| 15 | Neuvéglise-sur-truyère | 15142 | 000 | 0P | 481 |
| 15 | Neuvéglise-sur-truyère | 15142 | 000 | 0P | 482 |
| 15 | Neuvéglise-sur-truyère | 15142 | 000 | 0P | 483 |
| 15 | Neuvéglise-sur-truyère | 15142 | 000 | 0P | 484 |
| 15 | Neuvéglise-sur-truyère | 15142 | 000 | 0P | 487 |
| 15 | Neuvéglise-sur-truyère | 15142 | 000 | 0P | 488 |
| 15 | Neuvéglise-sur-truyère | 15142 | 000 | 0P | 489 |
| 15 | Neuvéglise-sur-truyère | 15142 | 000 | 0P | 491 |
| 15 | Neuvéglise-sur-truyère | 15142 | 000 | 0P | 492 |
| 15 | Neuvéglise-sur-truyère | 15142 | 000 | 0P | 493 |
| 15 | Neuvéglise-sur-truyère | 15142 | 000 | 0P | 495 |
| 15 | Neuvéglise-sur-truyère | 15142 | 000 | 0P | 496 |
| 15 | Neuvéglise-sur-truyère | 15142 | 000 | 0P | 497 |
| 15 | Neuvéglise-sur-truyère | 15142 | 000 | 0P | 500 |
| 15 | Neuvéglise-sur-truyère | 15142 | 000 | 0P | 501 |
| 15 | Neuvéglise-sur-truyère | 15142 | 000 | 0P | 502 |
| 15 | Neuvéglise-sur-truyère | 15142 | 000 | 0P | 503 |
| 15 | Neuvéglise-sur-truyère | 15142 | 000 | 0P | 504 |
| 15 | Neuvéglise-sur-truyère | 15142 | 000 | 0P | 506 |
| 15 | Neuvéglise-sur-truyère | 15142 | 000 | 0P | 507 |
| 15 | Neuvéglise-sur-truyère | 15142 | 000 | 0P | 509 |
| 15 | Neuvéglise-sur-truyère | 15142 | 000 | 0P | 510 |
| 15 | Neuvéglise-sur-truyère | 15142 | 000 | 0P | 511 |
| 15 | Neuvéglise-sur-truyère | 15142 | 000 | 0P | 512 |
| 15 | Neuvéglise-sur-truyère | 15142 | 000 | 0P | 513 |
| 15 | Neuvéglise-sur-truyère | 15142 | 000 | 0P | 519 |
| 15 | Neuvéglise-sur-truyère | 15142 | 000 | 0P | 520 |
| 15 | Neuvéglise-sur-truyère | 15142 | 000 | 0P | 521 |
| 15 | Neuvéglise-sur-truyère | 15142 | 000 | 0P | 522 |
| 15 | Neuvéglise-sur-truyère | 15142 | 000 | 0P | 523 |
| 15 | Neuvéglise-sur-truyère | 15142 | 000 | 0P | 537 |
| 15 | Neuvéglise-sur-truyère | 15142 | 000 | 0P | 539 |
| 15 | Neuvéglise-sur-truyère | 15142 | 000 | 0P | 540 |
| 15 | Neuvéglise-sur-truyère | 15142 | 000 | 0P | 541 |
| 15 | Neuvéglise-sur-truyère | 15142 | 000 | 0P | 547 |
| 15 | Neuvéglise-sur-truyère | 15142 | 000 | 0P | 548 |
| 15 | Neuvéglise-sur-truyère | 15142 | 000 | 0P | 549 |
| 15 | Neuvéglise-sur-truyère | 15142 | 000 | 0P | 550 |
| 15 | Neuvéglise-sur-truyère | 15142 | 000 | 0P | 552 |
| 15 | Neuvéglise-sur-truyère | 15142 | 000 | 0P | 554 |
| 15 | Neuvéglise-sur-truyère | 15142 | 000 | 0P | 556 |
| 15 | Neuvéglise-sur-truyère | 15142 | 000 | 0P | 557 |
| 15 | Neuvéglise-sur-truyère | 15142 | 000 | 0P | 559 |
| 15 | Neuvéglise-sur-truyère | 15142 | 000 | 0P | 562 |
| 15 | Neuvéglise-sur-truyère | 15142 | 000 | 0P | 564 |
| 15 | Neuvéglise-sur-truyère | 15142 | 000 | 0P | 565 |
| 15 | Neuvéglise-sur-truyère | 15142 | 000 | 0P | 567 |
| 15 | Neuvéglise-sur-truyère | 15142 | 000 | 0P | 569 |
| 15 | Neuvéglise-sur-truyère | 15142 | 000 | 0P | 570 |
| 15 | Neuvéglise-sur-truyère | 15142 | 000 | 0P | 572 |
| 15 | Neuvéglise-sur-truyère | 15142 | 000 | 0P | 575 |
| 15 | Neuvéglise-sur-truyère | 15142 | 000 | 0P | 577 |
| 15 | Neuvéglise-sur-truyère | 15142 | 000 | 0P | 579 |
| 15 | Neuvéglise-sur-truyère | 15142 | 000 | 0P | 581 |
| 15 | Neuvéglise-sur-truyère | 15142 | 000 | 0P | 584 |
| 15 | Neuvéglise-sur-truyère | 15142 | 000 | 0P | 586 |
| 15 | Neuvéglise-sur-truyère | 15142 | 000 | 0P | 587 |
| 15 | Neuvéglise-sur-truyère | 15142 | 000 | 0P | 588 |
| 15 | Neuvéglise-sur-truyère | 15142 | 000 | 0P | 590 |
| 15 | Neuvéglise-sur-truyère | 15142 | 000 | 0P | 592 |
| 15 | Neuvéglise-sur-truyère | 15142 | 000 | 0P | 593 |
| 15 | Neuvéglise-sur-truyère | 15142 | 000 | 0P | 594 |
| 15 | Neuvéglise-sur-truyère | 15142 | 000 | 0P | 597 |
| 15 | Neuvéglise-sur-truyère | 15142 | 000 | 0P | 598 |
| 15 | Neuvéglise-sur-truyère | 15142 | 000 | 0P | 600 |
| 15 | Neuvéglise-sur-truyère | 15142 | 000 | 0P | 602 |
| 15 | Neuvéglise-sur-truyère | 15142 | 000 | 0P | 604 |
| 15 | Neuvéglise-sur-truyère | 15142 | 000 | 0P | 606 |
| 15 | Neuvéglise-sur-truyère | 15142 | 000 | 0P | 608 |

| Dept | Nom Commune | INSEE | Pre_Sect | SECTION | N° Parcelle |
|------|------------------------|-------|----------|---------|-------------|
| 15 | Neuvéglise-sur-truyère | 15142 | 000 | OP | 612 |
| 15 | Neuvéglise-sur-truyère | 15142 | 000 | OP | 613 |
| 15 | Neuvéglise-sur-truyère | 15142 | 000 | OP | 622 |
| 15 | Neuvéglise-sur-truyère | 15142 | 000 | OP | 627 |
| 15 | Neuvéglise-sur-truyère | 15142 | 000 | OP | 632 |
| 15 | Neuvéglise-sur-truyère | 15142 | 000 | OP | 658 |
| 15 | Neuvéglise-sur-truyère | 15142 | 000 | OP | 659 |
| 15 | Neuvéglise-sur-truyère | 15142 | 000 | OP | 662 |
| 15 | Neuvéglise-sur-truyère | 15142 | 000 | OP | 672 |
| 15 | Neuvéglise-sur-truyère | 15142 | 000 | OP | 674 |
| 15 | Neuvéglise-sur-truyère | 15142 | 000 | OP | 676 |
| 15 | Neuvéglise-sur-truyère | 15142 | 000 | OP | 679 |
| 15 | Neuvéglise-sur-truyère | 15142 | 000 | OP | 680 |
| 15 | Neuvéglise-sur-truyère | 15142 | 000 | OP | 681 |
| 15 | Neuvéglise-sur-truyère | 15142 | 000 | OP | 682 |
| 15 | Neuvéglise-sur-truyère | 15142 | 000 | OP | 699 |
| 15 | Neuvéglise-sur-truyère | 15142 | 000 | OP | 702 |
| 15 | Neuvéglise-sur-truyère | 15142 | 000 | OP | 704 |
| 15 | Neuvéglise-sur-truyère | 15142 | 000 | OP | 705 |
| 15 | Neuvéglise-sur-truyère | 15142 | 000 | OP | 729 |
| 15 | Neuvéglise-sur-truyère | 15142 | 000 | OP | 733 |
| 15 | Neuvéglise-sur-truyère | 15142 | 000 | OP | 734 |
| 15 | Neuvéglise-sur-truyère | 15142 | 000 | OP | 735 |
| 15 | Neuvéglise-sur-truyère | 15142 | 000 | OP | 736 |
| 15 | Neuvéglise-sur-truyère | 15142 | 000 | OP | 737 |
| 15 | Neuvéglise-sur-truyère | 15142 | 000 | OP | 738 |
| 15 | Neuvéglise-sur-truyère | 15142 | 000 | OP | 747 |
| 15 | Neuvéglise-sur-truyère | 15142 | 000 | OP | 749 |
| 15 | Neuvéglise-sur-truyère | 15142 | 000 | OP | 752 |
| 15 | Neuvéglise-sur-truyère | 15142 | 000 | OP | 753 |
| 15 | Neuvéglise-sur-truyère | 15142 | 000 | OP | 754 |
| 15 | Neuvéglise-sur-truyère | 15142 | 000 | OP | 755 |
| 15 | Neuvéglise-sur-truyère | 15142 | 000 | OP | 756 |
| 15 | Neuvéglise-sur-truyère | 15142 | 000 | OP | 760 |
| 15 | Neuvéglise-sur-truyère | 15142 | 000 | OP | 761 |
| 15 | Neuvéglise-sur-truyère | 15142 | 000 | OP | 762 |
| 15 | Neuvéglise-sur-truyère | 15142 | 000 | OP | 763 |
| 15 | Neuvéglise-sur-truyère | 15142 | 000 | OP | 764 |
| 15 | Neuvéglise-sur-truyère | 15142 | 000 | OP | 765 |
| 15 | Neuvéglise-sur-truyère | 15142 | 000 | OP | 767 |
| 15 | Neuvéglise-sur-truyère | 15142 | 000 | OQ | 89 |
| 15 | Neuvéglise-sur-truyère | 15142 | 000 | OQ | 90 |
| 15 | Neuvéglise-sur-truyère | 15142 | 000 | OQ | 92 |
| 15 | Neuvéglise-sur-truyère | 15142 | 000 | OQ | 275 |
| 15 | Neuvéglise-sur-truyère | 15142 | 000 | OQ | 278 |
| 15 | Neuvéglise-sur-truyère | 15142 | 000 | OQ | 279 |
| 15 | Neuvéglise-sur-truyère | 15142 | 000 | OQ | 280 |
| 15 | Neuvéglise-sur-truyère | 15142 | 000 | OQ | 281 |
| 15 | Neuvéglise-sur-truyère | 15142 | 000 | OQ | 282 |
| 15 | Neuvéglise-sur-truyère | 15142 | 000 | OQ | 305 |
| 15 | Neuvéglise-sur-truyère | 15142 | 000 | OQ | 306 |
| 15 | Neuvéglise-sur-truyère | 15142 | 000 | OQ | 307 |
| 15 | Neuvéglise-sur-truyère | 15142 | 000 | OQ | 308 |
| 15 | Neuvéglise-sur-truyère | 15142 | 000 | OQ | 309 |
| 15 | Neuvéglise-sur-truyère | 15142 | 000 | OQ | 310 |
| 15 | Neuvéglise-sur-truyère | 15142 | 000 | OQ | 311 |
| 15 | Neuvéglise-sur-truyère | 15142 | 000 | OQ | 312 |
| 15 | Neuvéglise-sur-truyère | 15142 | 000 | OQ | 313 |
| 15 | Neuvéglise-sur-truyère | 15142 | 000 | OQ | 314 |
| 15 | Neuvéglise-sur-truyère | 15142 | 000 | OQ | 315 |
| 15 | Neuvéglise-sur-truyère | 15142 | 000 | OQ | 316 |
| 15 | Neuvéglise-sur-truyère | 15142 | 000 | OQ | 317 |
| 15 | Neuvéglise-sur-truyère | 15142 | 000 | OQ | 318 |
| 15 | Neuvéglise-sur-truyère | 15142 | 000 | OQ | 319 |
| 15 | Neuvéglise-sur-truyère | 15142 | 000 | OQ | 320 |
| 15 | Neuvéglise-sur-truyère | 15142 | 000 | OQ | 321 |
| 15 | Neuvéglise-sur-truyère | 15142 | 000 | OQ | 322 |
| 15 | Neuvéglise-sur-truyère | 15142 | 000 | OQ | 323 |
| 15 | Neuvéglise-sur-truyère | 15142 | 000 | OQ | 324 |
| 15 | Neuvéglise-sur-truyère | 15142 | 000 | OQ | 325 |
| 15 | Neuvéglise-sur-truyère | 15142 | 000 | OQ | 326 |
| 15 | Neuvéglise-sur-truyère | 15142 | 000 | OQ | 340 |
| 15 | Neuvéglise-sur-truyère | 15142 | 000 | OQ | 341 |
| 15 | Neuvéglise-sur-truyère | 15142 | 000 | OQ | 342 |
| 15 | Neuvéglise-sur-truyère | 15142 | 000 | OQ | 343 |
| 15 | Neuvéglise-sur-truyère | 15142 | 000 | OQ | 344 |
| 15 | Neuvéglise-sur-truyère | 15142 | 000 | OQ | 345 |
| 15 | Neuvéglise-sur-truyère | 15142 | 000 | OQ | 346 |
| 15 | Neuvéglise-sur-truyère | 15142 | 000 | OQ | 347 |
| 15 | Neuvéglise-sur-truyère | 15142 | 000 | OQ | 348 |
| 15 | Neuvéglise-sur-truyère | 15142 | 000 | OQ | 349 |
| 15 | Neuvéglise-sur-truyère | 15142 | 000 | OQ | 350 |
| 15 | Neuvéglise-sur-truyère | 15142 | 000 | OQ | 351 |
| 15 | Neuvéglise-sur-truyère | 15142 | 000 | OQ | 352 |
| 15 | Neuvéglise-sur-truyère | 15142 | 000 | OQ | 353 |
| 15 | Neuvéglise-sur-truyère | 15142 | 000 | OQ | 354 |
| 15 | Neuvéglise-sur-truyère | 15142 | 000 | OQ | 355 |

| Dept | Nom Commune | INSEE | Pre_Sect | SECTION | N° Parcelle |
|------|------------------------|-------|----------|---------|-------------|
| 15 | Neuvéglise-sur-truyère | 15142 | 000 | OQ | 356 |
| 15 | Neuvéglise-sur-truyère | 15142 | 000 | OQ | 357 |
| 15 | Neuvéglise-sur-truyère | 15142 | 000 | OQ | 358 |
| 15 | Neuvéglise-sur-truyère | 15142 | 000 | OQ | 362 |
| 15 | Neuvéglise-sur-truyère | 15142 | 000 | OQ | 363 |
| 15 | Neuvéglise-sur-truyère | 15142 | 000 | OQ | 364 |
| 15 | Neuvéglise-sur-truyère | 15142 | 000 | OQ | 365 |
| 15 | Neuvéglise-sur-truyère | 15142 | 000 | OQ | 366 |
| 15 | Neuvéglise-sur-truyère | 15142 | 000 | OQ | 367 |
| 15 | Neuvéglise-sur-truyère | 15142 | 000 | OQ | 368 |
| 15 | Neuvéglise-sur-truyère | 15142 | 000 | OQ | 369 |
| 15 | Neuvéglise-sur-truyère | 15142 | 000 | OQ | 370 |
| 15 | Neuvéglise-sur-truyère | 15142 | 000 | OQ | 371 |
| 15 | Neuvéglise-sur-truyère | 15142 | 000 | OQ | 372 |
| 15 | Neuvéglise-sur-truyère | 15142 | 000 | OQ | 373 |
| 15 | Neuvéglise-sur-truyère | 15142 | 000 | OQ | 374 |
| 15 | Neuvéglise-sur-truyère | 15142 | 000 | OQ | 375 |
| 15 | Neuvéglise-sur-truyère | 15142 | 000 | OQ | 376 |
| 15 | Neuvéglise-sur-truyère | 15142 | 000 | OQ | 377 |
| 15 | Neuvéglise-sur-truyère | 15142 | 000 | OQ | 378 |
| 15 | Neuvéglise-sur-truyère | 15142 | 000 | OQ | 379 |
| 15 | Neuvéglise-sur-truyère | 15142 | 000 | OQ | 380 |
| 15 | Neuvéglise-sur-truyère | 15142 | 000 | OQ | 381 |
| 15 | Neuvéglise-sur-truyère | 15142 | 000 | OQ | 382 |
| 15 | Neuvéglise-sur-truyère | 15142 | 000 | OQ | 383 |
| 15 | Neuvéglise-sur-truyère | 15142 | 000 | OQ | 384 |
| 15 | Neuvéglise-sur-truyère | 15142 | 000 | OQ | 385 |
| 15 | Neuvéglise-sur-truyère | 15142 | 000 | OQ | 386 |
| 15 | Neuvéglise-sur-truyère | 15142 | 000 | OQ | 388 |
| 15 | Neuvéglise-sur-truyère | 15142 | 000 | OQ | 391 |
| 15 | Neuvéglise-sur-truyère | 15142 | 000 | OQ | 392 |
| 15 | Neuvéglise-sur-truyère | 15142 | 000 | OQ | 398 |
| 15 | Neuvéglise-sur-truyère | 15142 | 000 | OQ | 404 |
| 15 | Neuvéglise-sur-truyère | 15142 | 000 | OQ | 405 |
| 15 | Neuvéglise-sur-truyère | 15142 | 000 | OQ | 503 |
| 15 | Neuvéglise-sur-truyère | 15142 | 000 | OQ | 504 |
| 15 | Neuvéglise-sur-truyère | 15142 | 000 | OQ | 505 |
| 15 | Neuvéglise-sur-truyère | 15142 | 000 | OQ | 518 |
| 15 | Neuvéglise-sur-truyère | 15142 | 000 | OQ | 519 |
| 15 | Neuvéglise-sur-truyère | 15142 | 000 | OQ | 520 |
| 15 | Neuvéglise-sur-truyère | 15142 | 000 | OQ | 522 |
| 15 | Neuvéglise-sur-truyère | 15142 | 000 | OQ | 523 |
| 15 | Neuvéglise-sur-truyère | 15142 | 000 | OQ | 524 |
| 15 | Neuvéglise-sur-truyère | 15142 | 000 | OQ | 525 |
| 15 | Neuvéglise-sur-truyère | 15142 | 000 | OQ | 526 |
| 15 | Neuvéglise-sur-truyère | 15142 | 000 | OQ | 527 |
| 15 | Neuvéglise-sur-truyère | 15142 | 000 | OQ | 528 |
| 15 | Neuvéglise-sur-truyère | 15142 | 000 | OQ | 529 |
| 15 | Neuvéglise-sur-truyère | 15142 | 000 | OQ | 530 |
| 15 | Neuvéglise-sur-truyère | 15142 | 000 | OQ | 531 |
| 15 | Neuvéglise-sur-truyère | 15142 | 000 | OQ | 532 |
| 15 | Neuvéglise-sur-truyère | 15142 | 000 | OQ | 533 |
| 15 | Neuvéglise-sur-truyère | 15142 | 000 | OQ | 541 |
| 15 | Neuvéglise-sur-truyère | 15142 | 000 | OQ | 546 |
| 15 | Neuvéglise-sur-truyère | 15142 | 000 | OQ | 547 |
| 15 | Neuvéglise-sur-truyère | 15142 | 000 | OQ | 548 |
| 15 | Neuvéglise-sur-truyère | 15142 | 000 | OQ | 549 |
| 15 | Neuvéglise-sur-truyère | 15142 | 000 | OQ | 553 |
| 15 | Neuvéglise-sur-truyère | 15142 | 000 | OQ | 557 |
| 15 | Neuvéglise-sur-truyère | 15142 | 000 | OQ | 570 |
| 15 | Neuvéglise-sur-truyère | 15142 | 000 | OQ | 676 |
| 15 | Neuvéglise-sur-truyère | 15142 | 000 | OQ | 677 |
| 15 | Neuvéglise-sur-truyère | 15142 | 000 | OQ | 678 |
| 15 | Neuvéglise-sur-truyère | 15142 | 000 | OQ | 679 |
| 15 | Neuvéglise-sur-truyère | 15142 | 000 | OQ | 681 |
| 15 | Neuvéglise-sur-truyère | 15142 | 000 | OQ | 682 |
| 15 | Neuvéglise-sur-truyère | 15142 | 000 | OQ | 684 |
| 15 | Neuvéglise-sur-truyère | 15142 | 000 | OQ | 686 |
| 15 | Neuvéglise-sur-truyère | 15142 | 000 | OQ | 687 |
| 15 | Neuvéglise-sur-truyère | 15142 | 000 | OQ | 721 |
| 15 | Neuvéglise-sur-truyère | 15142 | 000 | OQ | 722 |
| 15 | Neuvéglise-sur-truyère | 15142 | 000 | OQ | 723 |
| 15 | Neuvéglise-sur-truyère | 15142 | 000 | OQ | 724 |
| 15 | Neuvéglise-sur-truyère | 15142 | 000 | OQ | 725 |
| 15 | Neuvéglise-sur-truyère | 15142 | 000 | OQ | 726 |
| 15 | Neuvéglise-sur-truyère | 15142 | 000 | OQ | 727 |
| 15 | Neuvéglise-sur-truyère | 15142 | 000 | OQ | 728 |
| 15 | Neuvéglise-sur-truyère | 15142 | 000 | OQ | 768 |
| 15 | Neuvéglise-sur-truyère | 15142 | 000 | OQ | 777 |
| 15 | Neuvéglise-sur-truyère | 15142 | 000 | OQ | 778 |
| 15 | Neuvéglise-sur-truyère | 15142 | 000 | OQ | 779 |
| 15 | Neuvéglise-sur-truyère | 15142 | 000 | OQ | 780 |
| 15 | Neuvéglise-sur-truyère | 15142 | 000 | OQ | 781 |
| 15 | Neuvéglise-sur-truyère | 15142 | 000 | OQ | 782 |
| 15 | Neuvéglise-sur-truyère | 15142 | 000 | OQ | 783 |
| 15 | Neuvéglise-sur-truyère | 15142 | 000 | OR | 159 |
| 15 | Neuvéglise-sur-truyère | 15142 | 000 | OR | 160 |

| Dept | Nom Commune | INSEE | Pre_Sect | SECTION | N° Parcelle |
|------|------------------------|-------|----------|---------|-------------|
| 15 | Neuvéglise-sur-truyère | 15142 | 000 | OR | 161 |
| 15 | Neuvéglise-sur-truyère | 15142 | 000 | OR | 162 |
| 15 | Neuvéglise-sur-truyère | 15142 | 000 | OR | 163 |
| 15 | Neuvéglise-sur-truyère | 15142 | 000 | OR | 165 |
| 15 | Neuvéglise-sur-truyère | 15142 | 000 | OR | 166 |
| 15 | Neuvéglise-sur-truyère | 15142 | 000 | OR | 167 |
| 15 | Neuvéglise-sur-truyère | 15142 | 000 | OR | 168 |
| 15 | Neuvéglise-sur-truyère | 15142 | 000 | OR | 169 |
| 15 | Neuvéglise-sur-truyère | 15142 | 000 | OR | 173 |
| 15 | Neuvéglise-sur-truyère | 15142 | 000 | OR | 189 |
| 15 | Neuvéglise-sur-truyère | 15142 | 000 | OR | 190 |
| 15 | Neuvéglise-sur-truyère | 15142 | 000 | OR | 191 |
| 15 | Neuvéglise-sur-truyère | 15142 | 000 | OR | 192 |
| 15 | Neuvéglise-sur-truyère | 15142 | 000 | OR | 193 |
| 15 | Neuvéglise-sur-truyère | 15142 | 000 | OR | 194 |
| 15 | Neuvéglise-sur-truyère | 15142 | 000 | OR | 195 |
| 15 | Neuvéglise-sur-truyère | 15142 | 000 | OR | 196 |
| 15 | Neuvéglise-sur-truyère | 15142 | 000 | OR | 198 |
| 15 | Neuvéglise-sur-truyère | 15142 | 000 | OR | 199 |
| 15 | Neuvéglise-sur-truyère | 15142 | 000 | OR | 200 |
| 15 | Neuvéglise-sur-truyère | 15142 | 000 | OR | 201 |
| 15 | Neuvéglise-sur-truyère | 15142 | 000 | OR | 202 |
| 15 | Neuvéglise-sur-truyère | 15142 | 000 | OR | 203 |
| 15 | Neuvéglise-sur-truyère | 15142 | 000 | OR | 204 |
| 15 | Neuvéglise-sur-truyère | 15142 | 000 | OR | 205 |
| 15 | Neuvéglise-sur-truyère | 15142 | 000 | OR | 206 |
| 15 | Neuvéglise-sur-truyère | 15142 | 000 | OR | 207 |
| 15 | Neuvéglise-sur-truyère | 15142 | 000 | OR | 208 |
| 15 | Neuvéglise-sur-truyère | 15142 | 000 | OR | 209 |
| 15 | Neuvéglise-sur-truyère | 15142 | 000 | OR | 210 |
| 15 | Neuvéglise-sur-truyère | 15142 | 000 | OR | 211 |
| 15 | Neuvéglise-sur-truyère | 15142 | 000 | OR | 212 |
| 15 | Neuvéglise-sur-truyère | 15142 | 000 | OR | 213 |
| 15 | Neuvéglise-sur-truyère | 15142 | 000 | OR | 214 |
| 15 | Neuvéglise-sur-truyère | 15142 | 000 | OR | 215 |
| 15 | Neuvéglise-sur-truyère | 15142 | 000 | OR | 216 |
| 15 | Neuvéglise-sur-truyère | 15142 | 000 | OR | 217 |
| 15 | Neuvéglise-sur-truyère | 15142 | 000 | OR | 218 |
| 15 | Neuvéglise-sur-truyère | 15142 | 000 | OR | 219 |
| 15 | Neuvéglise-sur-truyère | 15142 | 000 | OR | 220 |
| 15 | Neuvéglise-sur-truyère | 15142 | 000 | OR | 221 |
| 15 | Neuvéglise-sur-truyère | 15142 | 000 | OR | 222 |
| 15 | Neuvéglise-sur-truyère | 15142 | 000 | OR | 223 |
| 15 | Neuvéglise-sur-truyère | 15142 | 000 | OR | 224 |
| 15 | Neuvéglise-sur-truyère | 15142 | 000 | OR | 225 |
| 15 | Neuvéglise-sur-truyère | 15142 | 000 | OR | 226 |
| 15 | Neuvéglise-sur-truyère | 15142 | 000 | OR | 227 |
| 15 | Neuvéglise-sur-truyère | 15142 | 000 | OR | 228 |
| 15 | Neuvéglise-sur-truyère | 15142 | 000 | OR | 229 |
| 15 | Neuvéglise-sur-truyère | 15142 | 000 | OR | 230 |
| 15 | Neuvéglise-sur-truyère | 15142 | 000 | OR | 231 |
| 15 | Neuvéglise-sur-truyère | 15142 | 000 | OR | 232 |
| 15 | Neuvéglise-sur-truyère | 15142 | 000 | OR | 233 |
| 15 | Neuvéglise-sur-truyère | 15142 | 000 | OR | 234 |
| 15 | Neuvéglise-sur-truyère | 15142 | 000 | OR | 235 |
| 15 | Neuvéglise-sur-truyère | 15142 | 000 | OR | 236 |
| 15 | Neuvéglise-sur-truyère | 15142 | 000 | OR | 237 |
| 15 | Neuvéglise-sur-truyère | 15142 | 000 | OR | 238 |
| 15 | Neuvéglise-sur-truyère | 15142 | 000 | OR | 239 |
| 15 | Neuvéglise-sur-truyère | 15142 | 000 | OR | 240 |
| 15 | Neuvéglise-sur-truyère | 15142 | 000 | OR | 241 |
| 15 | Neuvéglise-sur-truyère | 15142 | 000 | OR | 242 |
| 15 | Neuvéglise-sur-truyère | 15142 | 000 | OR | 243 |
| 15 | Neuvéglise-sur-truyère | 15142 | 000 | OR | 244 |
| 15 | Neuvéglise-sur-truyère | 15142 | 000 | OR | 245 |
| 15 | Neuvéglise-sur-truyère | 15142 | 000 | OR | 246 |
| 15 | Neuvéglise-sur-truyère | 15142 | 000 | OR | 247 |
| 15 | Neuvéglise-sur-truyère | 15142 | 000 | OR | 248 |
| 15 | Neuvéglise-sur-truyère | 15142 | 000 | OR | 249 |
| 15 | Neuvéglise-sur-truyère | 15142 | 000 | OR | 250 |
| 15 | Neuvéglise-sur-truyère | 15142 | 000 | OR | 260 |
| 15 | Neuvéglise-sur-truyère | 15142 | 000 | OR | 261 |
| 15 | Neuvéglise-sur-truyère | 15142 | 000 | OR | 262 |
| 15 | Neuvéglise-sur-truyère | 15142 | 000 | OR | 350 |
| 15 | Neuvéglise-sur-truyère | 15142 | 000 | OR | 351 |
| 15 | Neuvéglise-sur-truyère | 15142 | 000 | OR | 352 |
| 15 | Neuvéglise-sur-truyère | 15142 | 000 | OR | 353 |
| 15 | Neuvéglise-sur-truyère | 15142 | 000 | OR | 354 |
| 15 | Neuvéglise-sur-truyère | 15142 | 000 | OR | 355 |
| 15 | Neuvéglise-sur-truyère | 15142 | 000 | OR | 356 |
| 15 | Neuvéglise-sur-truyère | 15142 | 000 | OR | 357 |
| 15 | Neuvéglise-sur-truyère | 15142 | 000 | OR | 358 |
| 15 | Neuvéglise-sur-truyère | 15142 | 000 | OR | 359 |
| 15 | Neuvéglise-sur-truyère | 15142 | 000 | OR | 360 |
| 15 | Neuvéglise-sur-truyère | 15142 | 000 | OR | 361 |
| 15 | Neuvéglise-sur-truyère | 15142 | 000 | OR | 362 |
| 15 | Neuvéglise-sur-truyère | 15142 | 000 | OR | 363 |

| Dept | Nom Commune | INSEE | Pre_Sect | SECTION | N° Parcelle |
|------|------------------------|-------|----------|---------|-------------|
| 15 | Neuvéglise-sur-truyère | 15142 | 000 | OR | 364 |
| 15 | Neuvéglise-sur-truyère | 15142 | 000 | OR | 365 |
| 15 | Neuvéglise-sur-truyère | 15142 | 000 | OR | 366 |
| 15 | Neuvéglise-sur-truyère | 15142 | 000 | OR | 367 |
| 15 | Neuvéglise-sur-truyère | 15142 | 000 | OR | 368 |
| 15 | Neuvéglise-sur-truyère | 15142 | 000 | OR | 369 |
| 15 | Neuvéglise-sur-truyère | 15142 | 000 | OR | 370 |
| 15 | Neuvéglise-sur-truyère | 15142 | 000 | OR | 371 |
| 15 | Neuvéglise-sur-truyère | 15142 | 000 | OR | 372 |
| 15 | Neuvéglise-sur-truyère | 15142 | 000 | OR | 373 |
| 15 | Neuvéglise-sur-truyère | 15142 | 000 | OR | 374 |
| 15 | Neuvéglise-sur-truyère | 15142 | 000 | OR | 375 |
| 15 | Neuvéglise-sur-truyère | 15142 | 000 | OR | 376 |
| 15 | Neuvéglise-sur-truyère | 15142 | 000 | OR | 377 |
| 15 | Neuvéglise-sur-truyère | 15142 | 000 | OR | 378 |
| 15 | Neuvéglise-sur-truyère | 15142 | 000 | OR | 379 |
| 15 | Neuvéglise-sur-truyère | 15142 | 000 | OR | 380 |
| 15 | Neuvéglise-sur-truyère | 15142 | 000 | OR | 381 |
| 15 | Neuvéglise-sur-truyère | 15142 | 000 | OR | 382 |
| 15 | Neuvéglise-sur-truyère | 15142 | 000 | OR | 383 |
| 15 | Neuvéglise-sur-truyère | 15142 | 000 | OR | 384 |
| 15 | Neuvéglise-sur-truyère | 15142 | 000 | OR | 385 |
| 15 | Neuvéglise-sur-truyère | 15142 | 000 | OR | 386 |
| 15 | Neuvéglise-sur-truyère | 15142 | 000 | OR | 387 |
| 15 | Neuvéglise-sur-truyère | 15142 | 000 | OR | 388 |
| 15 | Neuvéglise-sur-truyère | 15142 | 000 | OR | 389 |
| 15 | Neuvéglise-sur-truyère | 15142 | 000 | OR | 390 |
| 15 | Neuvéglise-sur-truyère | 15142 | 000 | OR | 391 |
| 15 | Neuvéglise-sur-truyère | 15142 | 000 | OR | 392 |
| 15 | Neuvéglise-sur-truyère | 15142 | 000 | OR | 393 |
| 15 | Neuvéglise-sur-truyère | 15142 | 000 | OR | 394 |
| 15 | Neuvéglise-sur-truyère | 15142 | 000 | OR | 400 |
| 15 | Neuvéglise-sur-truyère | 15142 | 000 | OR | 401 |
| 15 | Neuvéglise-sur-truyère | 15142 | 000 | OR | 402 |
| 15 | Neuvéglise-sur-truyère | 15142 | 000 | OR | 403 |
| 15 | Neuvéglise-sur-truyère | 15142 | 000 | OR | 404 |
| 15 | Neuvéglise-sur-truyère | 15142 | 000 | OR | 405 |
| 15 | Neuvéglise-sur-truyère | 15142 | 000 | OR | 406 |
| 15 | Neuvéglise-sur-truyère | 15142 | 000 | OR | 408 |
| 15 | Neuvéglise-sur-truyère | 15142 | 000 | OR | 409 |
| 15 | Neuvéglise-sur-truyère | 15142 | 000 | OR | 411 |
| 15 | Neuvéglise-sur-truyère | 15142 | 000 | OR | 412 |
| 15 | Neuvéglise-sur-truyère | 15142 | 000 | OR | 413 |
| 15 | Neuvéglise-sur-truyère | 15142 | 000 | OR | 414 |
| 15 | Neuvéglise-sur-truyère | 15142 | 000 | OR | 415 |
| 15 | Neuvéglise-sur-truyère | 15142 | 000 | OR | 416 |
| 15 | Neuvéglise-sur-truyère | 15142 | 000 | OR | 417 |
| 15 | Neuvéglise-sur-truyère | 15142 | 000 | OR | 418 |
| 15 | Neuvéglise-sur-truyère | 15142 | 000 | OR | 419 |
| 15 | Neuvéglise-sur-truyère | 15142 | 000 | OR | 429 |
| 15 | Neuvéglise-sur-truyère | 15142 | 000 | OR | 431 |
| 15 | Neuvéglise-sur-truyère | 15142 | 000 | OR | 432 |
| 15 | Neuvéglise-sur-truyère | 15142 | 000 | OR | 441 |
| 15 | Neuvéglise-sur-truyère | 15142 | 000 | OR | 469 |
| 15 | Neuvéglise-sur-truyère | 15142 | 000 | OR | 473 |
| 15 | Neuvéglise-sur-truyère | 15142 | 000 | AE | 7 |
| 15 | Neuvéglise-sur-truyère | 15142 | 000 | AE | 8 |
| 15 | Neuvéglise-sur-truyère | 15142 | 000 | AE | 9 |
| 15 | Neuvéglise-sur-truyère | 15142 | 000 | AE | 10 |
| 15 | Neuvéglise-sur-truyère | 15142 | 000 | AE | 11 |
| 15 | Neuvéglise-sur-truyère | 15142 | 000 | AE | 12 |
| 15 | Neuvéglise-sur-truyère | 15142 | 000 | AE | 13 |
| 15 | Neuvéglise-sur-truyère | 15142 | 000 | AE | 15 |
| 15 | Neuvéglise-sur-truyère | 15142 | 000 | AE | 16 |
| 15 | Neuvéglise-sur-truyère | 15142 | 000 | AE | 17 |
| 15 | Neuvéglise-sur-truyère | 15142 | 000 | AE | 19 |
| 15 | Neuvéglise-sur-truyère | 15142 | 000 | AE | 20 |
| 15 | Neuvéglise-sur-truyère | 15142 | 000 | AE | 21 |
| 15 | Neuvéglise-sur-truyère | 15142 | 000 | AE | 22 |
| 15 | Neuvéglise-sur-truyère | 15142 | 000 | AE | 23 |
| 15 | Neuvéglise-sur-truyère | 15142 | 000 | AE | 24 |
| 15 | Neuvéglise-sur-truyère | 15142 | 000 | AE | 25 |
| 15 | Neuvéglise-sur-truyère | 15142 | 000 | AE | 26 |
| 15 | Neuvéglise-sur-truyère | 15142 | 000 | AE | 27 |
| 15 | Neuvéglise-sur-truyère | 15142 | 000 | AE | 28 |
| 15 | Neuvéglise-sur-truyère | 15142 | 000 | AE | 29 |
| 15 | Neuvéglise-sur-truyère | 15142 | 000 | AE | 31 |
| 15 | Neuvéglise-sur-truyère | 15142 | 000 | AE | 32 |
| 15 | Neuvéglise-sur-truyère | 15142 | 000 | AE | 35 |
| 15 | Neuvéglise-sur-truyère | 15142 | 000 | AE | 36 |
| 15 | Neuvéglise-sur-truyère | 15142 | 000 | AE | 37 |
| 15 | Neuvéglise-sur-truyère | 15142 | 000 | AE | 38 |
| 15 | Neuvéglise-sur-truyère | 15142 | 000 | AE | 40 |
| 15 | Neuvéglise-sur-truyère | 15142 | 000 | AE | 41 |
| 15 | Neuvéglise-sur-truyère | 15142 | 000 | AE | 42 |
| 15 | Neuvéglise-sur-truyère | 15142 | 000 | AE | 43 |
| 15 | Neuvéglise-sur-truyère | 15142 | 000 | AE | 44 |

| Dept | Nom Commune | INSEE | Pre_Sect | SECTION | N° Parcelle |
|------|------------------------|-------|----------|---------|-------------|
| 15 | Neuvéglise-sur-truyère | 15142 | 000 | AE | 46 |
| 15 | Neuvéglise-sur-truyère | 15142 | 000 | AE | 49 |
| 15 | Neuvéglise-sur-truyère | 15142 | 000 | AE | 50 |
| 15 | Neuvéglise-sur-truyère | 15142 | 000 | AE | 51 |
| 15 | Neuvéglise-sur-truyère | 15142 | 000 | AE | 52 |
| 15 | Neuvéglise-sur-truyère | 15142 | 000 | AE | 53 |
| 15 | Neuvéglise-sur-truyère | 15142 | 000 | AE | 54 |
| 15 | Neuvéglise-sur-truyère | 15142 | 000 | AE | 55 |
| 15 | Neuvéglise-sur-truyère | 15142 | 000 | AE | 56 |
| 15 | Neuvéglise-sur-truyère | 15142 | 000 | AE | 57 |
| 15 | Neuvéglise-sur-truyère | 15142 | 000 | AE | 58 |
| 15 | Neuvéglise-sur-truyère | 15142 | 000 | AE | 60 |
| 15 | Neuvéglise-sur-truyère | 15142 | 000 | AE | 61 |
| 15 | Neuvéglise-sur-truyère | 15142 | 000 | AE | 62 |
| 15 | Neuvéglise-sur-truyère | 15142 | 000 | AE | 63 |
| 15 | Neuvéglise-sur-truyère | 15142 | 000 | AE | 64 |
| 15 | Neuvéglise-sur-truyère | 15142 | 000 | AE | 65 |
| 15 | Neuvéglise-sur-truyère | 15142 | 000 | AE | 66 |
| 15 | Neuvéglise-sur-truyère | 15142 | 000 | AE | 67 |
| 15 | Neuvéglise-sur-truyère | 15142 | 000 | AE | 68 |
| 15 | Neuvéglise-sur-truyère | 15142 | 000 | AE | 69 |
| 15 | Neuvéglise-sur-truyère | 15142 | 000 | AE | 70 |
| 15 | Neuvéglise-sur-truyère | 15142 | 000 | AE | 71 |
| 15 | Neuvéglise-sur-truyère | 15142 | 000 | AE | 72 |
| 15 | Neuvéglise-sur-truyère | 15142 | 000 | AE | 73 |
| 15 | Neuvéglise-sur-truyère | 15142 | 000 | AE | 74 |
| 15 | Neuvéglise-sur-truyère | 15142 | 000 | AE | 75 |
| 15 | Neuvéglise-sur-truyère | 15142 | 000 | AE | 76 |
| 15 | Neuvéglise-sur-truyère | 15142 | 000 | AE | 77 |
| 15 | Neuvéglise-sur-truyère | 15142 | 000 | AE | 79 |
| 15 | Neuvéglise-sur-truyère | 15142 | 000 | AE | 80 |
| 15 | Neuvéglise-sur-truyère | 15142 | 000 | AE | 81 |
| 15 | Neuvéglise-sur-truyère | 15142 | 000 | AE | 82 |
| 15 | Neuvéglise-sur-truyère | 15142 | 000 | AE | 83 |
| 15 | Neuvéglise-sur-truyère | 15142 | 000 | AE | 84 |
| 15 | Neuvéglise-sur-truyère | 15142 | 000 | AE | 85 |
| 15 | Neuvéglise-sur-truyère | 15142 | 000 | AE | 86 |
| 15 | Neuvéglise-sur-truyère | 15142 | 000 | AE | 89 |
| 15 | Neuvéglise-sur-truyère | 15142 | 000 | AE | 90 |
| 15 | Neuvéglise-sur-truyère | 15142 | 000 | AE | 91 |
| 15 | Neuvéglise-sur-truyère | 15142 | 000 | AE | 92 |
| 15 | Neuvéglise-sur-truyère | 15142 | 000 | AE | 93 |
| 15 | Neuvéglise-sur-truyère | 15142 | 000 | AE | 94 |
| 15 | Neuvéglise-sur-truyère | 15142 | 000 | AE | 95 |
| 15 | Neuvéglise-sur-truyère | 15142 | 000 | AE | 96 |
| 15 | Neuvéglise-sur-truyère | 15142 | 000 | AE | 97 |
| 15 | Neuvéglise-sur-truyère | 15142 | 000 | AE | 98 |
| 15 | Neuvéglise-sur-truyère | 15142 | 000 | AE | 99 |
| 15 | Neuvéglise-sur-truyère | 15142 | 000 | AE | 100 |
| 15 | Neuvéglise-sur-truyère | 15142 | 000 | AE | 103 |
| 15 | Neuvéglise-sur-truyère | 15142 | 000 | AE | 104 |
| 15 | Neuvéglise-sur-truyère | 15142 | 000 | AE | 105 |
| 15 | Neuvéglise-sur-truyère | 15142 | 000 | AE | 106 |
| 15 | Neuvéglise-sur-truyère | 15142 | 000 | AE | 109 |
| 15 | Neuvéglise-sur-truyère | 15142 | 000 | AE | 111 |
| 15 | Neuvéglise-sur-truyère | 15142 | 000 | AE | 112 |
| 15 | Neuvéglise-sur-truyère | 15142 | 000 | AE | 113 |
| 15 | Neuvéglise-sur-truyère | 15142 | 000 | AE | 114 |
| 15 | Neuvéglise-sur-truyère | 15142 | 000 | AE | 115 |
| 15 | Neuvéglise-sur-truyère | 15142 | 000 | AE | 116 |
| 15 | Neuvéglise-sur-truyère | 15142 | 000 | AE | 117 |
| 15 | Neuvéglise-sur-truyère | 15142 | 000 | AE | 119 |
| 15 | Neuvéglise-sur-truyère | 15142 | 000 | AE | 121 |
| 15 | Neuvéglise-sur-truyère | 15142 | 000 | AE | 122 |
| 15 | Neuvéglise-sur-truyère | 15142 | 000 | AE | 123 |
| 15 | Neuvéglise-sur-truyère | 15142 | 000 | AE | 124 |
| 15 | Neuvéglise-sur-truyère | 15142 | 000 | AE | 125 |
| 15 | Neuvéglise-sur-truyère | 15142 | 000 | AE | 126 |
| 15 | Neuvéglise-sur-truyère | 15142 | 000 | AE | 127 |
| 15 | Neuvéglise-sur-truyère | 15142 | 000 | AE | 128 |
| 15 | Neuvéglise-sur-truyère | 15142 | 000 | AE | 129 |
| 15 | Neuvéglise-sur-truyère | 15142 | 000 | YA | 1 |
| 15 | Neuvéglise-sur-truyère | 15142 | 000 | YA | 3 |
| 15 | Neuvéglise-sur-truyère | 15142 | 000 | YA | 4 |
| 15 | Neuvéglise-sur-truyère | 15142 | 000 | YA | 44 |
| 15 | Neuvéglise-sur-truyère | 15142 | 000 | YA | 45 |
| 15 | Neuvéglise-sur-truyère | 15142 | 000 | YA | 46 |
| 15 | Neuvéglise-sur-truyère | 15142 | 000 | YA | 47 |
| 15 | Neuvéglise-sur-truyère | 15142 | 000 | YA | 48 |
| 15 | Neuvéglise-sur-truyère | 15142 | 000 | YA | 49 |
| 15 | Neuvéglise-sur-truyère | 15142 | 000 | YA | 50 |
| 15 | Neuvéglise-sur-truyère | 15142 | 000 | YA | 51 |
| 15 | Neuvéglise-sur-truyère | 15142 | 000 | YA | 52 |
| 15 | Neuvéglise-sur-truyère | 15142 | 000 | YA | 77 |
| 15 | Neuvéglise-sur-truyère | 15142 | 000 | YA | 78 |
| 15 | Neuvéglise-sur-truyère | 15142 | 000 | YD | 18 |
| 15 | Neuvéglise-sur-truyère | 15142 | 000 | YD | 19 |

| Dept | Nom Commune | INSEE | Pre_Sect | SECTION | N° Parcelle |
|------|------------------------|-------|----------|---------|-------------|
| 15 | Neuvéglise-sur-truyère | 15142 | 000 | YD | 44 |
| 15 | Neuvéglise-sur-truyère | 15142 | 000 | YD | 45 |
| 15 | Neuvéglise-sur-truyère | 15142 | 000 | YD | 46 |
| 15 | Neuvéglise-sur-truyère | 15142 | 000 | YD | 47 |
| 15 | Neuvéglise-sur-truyère | 15142 | 000 | YD | 48 |
| 15 | Neuvéglise-sur-truyère | 15142 | 000 | YD | 49 |
| 15 | Neuvéglise-sur-truyère | 15142 | 000 | YD | 50 |
| 15 | Neuvéglise-sur-truyère | 15142 | 000 | YD | 51 |
| 15 | Neuvéglise-sur-truyère | 15142 | 000 | YD | 52 |
| 15 | Neuvéglise-sur-truyère | 15142 | 000 | YD | 53 |
| 15 | Neuvéglise-sur-truyère | 15142 | 000 | YD | 54 |
| 15 | Neuvéglise-sur-truyère | 15142 | 000 | YD | 55 |
| 15 | Neuvéglise-sur-truyère | 15142 | 000 | YD | 56 |
| 15 | Neuvéglise-sur-truyère | 15142 | 000 | YD | 57 |
| 15 | Neuvéglise-sur-truyère | 15142 | 000 | YD | 58 |
| 15 | Neuvéglise-sur-truyère | 15142 | 000 | YD | 59 |
| 15 | Neuvéglise-sur-truyère | 15142 | 000 | YD | 60 |
| 15 | Neuvéglise-sur-truyère | 15142 | 000 | YD | 61 |
| 15 | Neuvéglise-sur-truyère | 15142 | 000 | YD | 62 |
| 15 | Neuvéglise-sur-truyère | 15142 | 000 | YD | 63 |
| 15 | Neuvéglise-sur-truyère | 15142 | 000 | YE | 1 |
| 15 | Neuvéglise-sur-truyère | 15142 | 000 | YE | 2 |
| 15 | Neuvéglise-sur-truyère | 15142 | 000 | YE | 3 |
| 15 | Neuvéglise-sur-truyère | 15142 | 000 | YE | 4 |
| 15 | Neuvéglise-sur-truyère | 15142 | 000 | YE | 5 |
| 15 | Neuvéglise-sur-truyère | 15142 | 000 | YE | 6 |
| 15 | Neuvéglise-sur-truyère | 15142 | 000 | YE | 7 |
| 15 | Neuvéglise-sur-truyère | 15142 | 000 | YE | 8 |
| 15 | Neuvéglise-sur-truyère | 15142 | 000 | YE | 9 |
| 15 | Neuvéglise-sur-truyère | 15142 | 000 | YE | 10 |
| 15 | Neuvéglise-sur-truyère | 15142 | 000 | YE | 11 |
| 15 | Neuvéglise-sur-truyère | 15142 | 000 | YE | 12 |
| 15 | Neuvéglise-sur-truyère | 15142 | 000 | YE | 13 |
| 15 | Neuvéglise-sur-truyère | 15142 | 000 | YE | 14 |
| 15 | Neuvéglise-sur-truyère | 15142 | 000 | YE | 15 |
| 15 | Neuvéglise-sur-truyère | 15142 | 000 | YE | 16 |
| 15 | Neuvéglise-sur-truyère | 15142 | 000 | YE | 17 |
| 15 | Neuvéglise-sur-truyère | 15142 | 000 | YE | 18 |
| 15 | Neuvéglise-sur-truyère | 15142 | 000 | YE | 19 |
| 15 | Neuvéglise-sur-truyère | 15142 | 000 | YE | 20 |
| 15 | Neuvéglise-sur-truyère | 15142 | 000 | YE | 26 |
| 15 | Neuvéglise-sur-truyère | 15142 | 000 | YE | 28 |
| 15 | Neuvéglise-sur-truyère | 15142 | 000 | YE | 29 |
| 15 | Neuvéglise-sur-truyère | 15142 | 000 | YE | 30 |
| 15 | Neuvéglise-sur-truyère | 15142 | 000 | YE | 38 |
| 15 | Neuvéglise-sur-truyère | 15142 | 000 | YE | 39 |
| 15 | Neuvéglise-sur-truyère | 15142 | 000 | YE | 42 |
| 15 | Neuvéglise-sur-truyère | 15142 | 000 | YE | 43 |
| 15 | Neuvéglise-sur-truyère | 15142 | 000 | YE | 44 |
| 15 | Neuvéglise-sur-truyère | 15142 | 000 | YH | 1 |
| 15 | Neuvéglise-sur-truyère | 15142 | 000 | YH | 2 |
| 15 | Neuvéglise-sur-truyère | 15142 | 000 | YH | 3 |
| 15 | Neuvéglise-sur-truyère | 15142 | 000 | YH | 4 |
| 15 | Neuvéglise-sur-truyère | 15142 | 000 | YH | 5 |
| 15 | Neuvéglise-sur-truyère | 15142 | 000 | YH | 6 |
| 15 | Neuvéglise-sur-truyère | 15142 | 000 | YH | 7 |
| 15 | Neuvéglise-sur-truyère | 15142 | 000 | YH | 8 |
| 15 | Neuvéglise-sur-truyère | 15142 | 000 | YH | 9 |
| 15 | Neuvéglise-sur-truyère | 15142 | 000 | YH | 10 |
| 15 | Neuvéglise-sur-truyère | 15142 | 000 | YH | 11 |
| 15 | Neuvéglise-sur-truyère | 15142 | 000 | YH | 12 |
| 15 | Neuvéglise-sur-truyère | 15142 | 000 | YH | 13 |
| 15 | Neuvéglise-sur-truyère | 15142 | 000 | YH | 14 |
| 15 | Neuvéglise-sur-truyère | 15142 | 000 | YH | 15 |
| 15 | Neuvéglise-sur-truyère | 15142 | 000 | YH | 16 |
| 15 | Neuvéglise-sur-truyère | 15142 | 000 | YH | 17 |
| 15 | Neuvéglise-sur-truyère | 15142 | 000 | YH | 18 |
| 15 | Neuvéglise-sur-truyère | 15142 | 000 | YH | 19 |
| 15 | Neuvéglise-sur-truyère | 15142 | 000 | YH | 20 |
| 15 | Neuvéglise-sur-truyère | 15142 | 000 | YH | 21 |
| 15 | Neuvéglise-sur-truyère | 15142 | 000 | YH | 22 |
| 15 | Neuvéglise-sur-truyère | 15142 | 000 | YH | 23 |
| 15 | Neuvéglise-sur-truyère | 15142 | 000 | YH | 24 |
| 15 | Neuvéglise-sur-truyère | 15142 | 000 | YH | 25 |
| 15 | Neuvéglise-sur-truyère | 15142 | 000 | YH | 26 |
| 15 | Neuvéglise-sur-truyère | 15142 | 000 | YI | 42 |
| 15 | Neuvéglise-sur-truyère | 15142 | 000 | YI | 57 |
| 15 | Neuvéglise-sur-truyère | 15142 | 000 | YI | 59 |
| 15 | Neuvéglise-sur-truyère | 15142 | 000 | YI | 62 |
| 15 | Neuvéglise-sur-truyère | 15142 | 000 | YI | 63 |
| 15 | Neuvéglise-sur-truyère | 15142 | 000 | YI | 64 |
| 15 | Neuvéglise-sur-truyère | 15142 | 000 | YI | 65 |
| 15 | Neuvéglise-sur-truyère | 15142 | 000 | YI | 66 |
| 15 | Neuvéglise-sur-truyère | 15142 | 000 | YI | 67 |
| 15 | Neuvéglise-sur-truyère | 15142 | 000 | YI | 68 |
| 15 | Neuvéglise-sur-truyère | 15142 | 000 | YI | 69 |
| 15 | Neuvéglise-sur-truyère | 15142 | 000 | YI | 70 |

| Dept | Nom Commune | INSEE | Pre_Sect | SECTION | N° Parcelle |
|------|------------------------|-------|----------|---------|-------------|
| 15 | Neuvéglise-sur-truyère | 15142 | 000 | YI | 71 |
| 15 | Neuvéglise-sur-truyère | 15142 | 000 | YI | 72 |
| 15 | Neuvéglise-sur-truyère | 15142 | 000 | YI | 73 |
| 15 | Neuvéglise-sur-truyère | 15142 | 000 | YI | 78 |
| 15 | Neuvéglise-sur-truyère | 15142 | 000 | YI | 79 |
| 15 | Neuvéglise-sur-truyère | 15142 | 000 | YI | 80 |
| 15 | Neuvéglise-sur-truyère | 15142 | 000 | YI | 81 |
| 15 | Neuvéglise-sur-truyère | 15142 | 000 | YI | 82 |
| 15 | Neuvéglise-sur-truyère | 15142 | 000 | YN | 1 |
| 15 | Neuvéglise-sur-truyère | 15142 | 000 | YN | 2 |
| 15 | Neuvéglise-sur-truyère | 15142 | 000 | YN | 3 |
| 15 | Neuvéglise-sur-truyère | 15142 | 000 | YN | 4 |
| 15 | Neuvéglise-sur-truyère | 15142 | 000 | YN | 5 |
| 15 | Neuvéglise-sur-truyère | 15142 | 000 | YN | 26 |
| 15 | Neuvéglise-sur-truyère | 15142 | 000 | YN | 27 |
| 15 | Neuvéglise-sur-truyère | 15142 | 000 | YN | 28 |
| 15 | Neuvéglise-sur-truyère | 15142 | 000 | YN | 29 |
| 15 | Neuvéglise-sur-truyère | 15142 | 000 | YN | 30 |
| 15 | Neuvéglise-sur-truyère | 15142 | 000 | YN | 31 |
| 15 | Neuvéglise-sur-truyère | 15142 | 000 | YN | 32 |
| 15 | Neuvéglise-sur-truyère | 15142 | 000 | YN | 33 |
| 15 | Neuvéglise-sur-truyère | 15142 | 000 | YN | 34 |
| 15 | Neuvéglise-sur-truyère | 15142 | 000 | YO | 1 |
| 15 | Neuvéglise-sur-truyère | 15142 | 000 | YO | 2 |
| 15 | Neuvéglise-sur-truyère | 15142 | 000 | YO | 3 |
| 15 | Neuvéglise-sur-truyère | 15142 | 000 | YO | 4 |
| 15 | Neuvéglise-sur-truyère | 15142 | 000 | YO | 5 |
| 15 | Neuvéglise-sur-truyère | 15142 | 000 | YO | 6 |
| 15 | Neuvéglise-sur-truyère | 15142 | 000 | YO | 7 |
| 15 | Neuvéglise-sur-truyère | 15142 | 000 | YO | 8 |
| 15 | Neuvéglise-sur-truyère | 15142 | 000 | YO | 9 |
| 15 | Neuvéglise-sur-truyère | 15142 | 000 | YO | 32 |
| 15 | Neuvéglise-sur-truyère | 15142 | 000 | YO | 33 |
| 15 | Neuvéglise-sur-truyère | 15142 | 000 | YO | 34 |
| 15 | Neuvéglise-sur-truyère | 15142 | 000 | YO | 45 |
| 15 | Neuvéglise-sur-truyère | 15142 | 000 | YO | 46 |
| 15 | Neuvéglise-sur-truyère | 15142 | 000 | YO | 47 |
| 15 | Neuvéglise-sur-truyère | 15142 | 000 | YO | 48 |
| 15 | Neuvéglise-sur-truyère | 15142 | 000 | YO | 49 |
| 15 | Neuvéglise-sur-truyère | 15142 | 000 | YO | 50 |
| 15 | Neuvéglise-sur-truyère | 15142 | 000 | YP | 1 |
| 15 | Neuvéglise-sur-truyère | 15142 | 000 | YP | 2 |
| 15 | Neuvéglise-sur-truyère | 15142 | 000 | YP | 3 |
| 15 | Neuvéglise-sur-truyère | 15142 | 000 | YP | 4 |
| 15 | Neuvéglise-sur-truyère | 15142 | 000 | YP | 5 |
| 15 | Neuvéglise-sur-truyère | 15142 | 000 | YP | 6 |
| 15 | Neuvéglise-sur-truyère | 15142 | 000 | YP | 7 |
| 15 | Neuvéglise-sur-truyère | 15142 | 000 | YP | 8 |
| 15 | Neuvéglise-sur-truyère | 15142 | 000 | YP | 9 |
| 15 | Neuvéglise-sur-truyère | 15142 | 000 | YP | 10 |
| 15 | Neuvéglise-sur-truyère | 15142 | 000 | YP | 11 |
| 15 | Neuvéglise-sur-truyère | 15142 | 000 | YP | 12 |
| 15 | Neuvéglise-sur-truyère | 15142 | 000 | YP | 13 |
| 15 | Neuvéglise-sur-truyère | 15142 | 000 | YP | 14 |
| 15 | Neuvéglise-sur-truyère | 15142 | 000 | YP | 15 |
| 15 | Neuvéglise-sur-truyère | 15142 | 000 | YP | 16 |
| 15 | Neuvéglise-sur-truyère | 15142 | 000 | YP | 17 |
| 15 | Neuvéglise-sur-truyère | 15142 | 000 | YP | 18 |
| 15 | Neuvéglise-sur-truyère | 15142 | 000 | YP | 22 |
| 15 | Neuvéglise-sur-truyère | 15142 | 000 | YP | 23 |
| 15 | Neuvéglise-sur-truyère | 15142 | 000 | YP | 24 |
| 15 | Neuvéglise-sur-truyère | 15142 | 000 | YP | 25 |
| 15 | Neuvéglise-sur-truyère | 15142 | 000 | YP | 26 |
| 15 | Neuvéglise-sur-truyère | 15142 | 000 | YP | 27 |
| 15 | Neuvéglise-sur-truyère | 15142 | 000 | YP | 28 |
| 15 | Neuvéglise-sur-truyère | 15142 | 000 | YP | 29 |
| 15 | Neuvéglise-sur-truyère | 15142 | 000 | YP | 30 |
| 15 | Neuvéglise-sur-truyère | 15142 | 000 | YP | 31 |
| 15 | Neuvéglise-sur-truyère | 15142 | 000 | YP | 40 |
| 15 | Neuvéglise-sur-truyère | 15142 | 000 | YP | 41 |
| 15 | Neuvéglise-sur-truyère | 15142 | 000 | YP | 84 |
| 15 | Neuvéglise-sur-truyère | 15142 | 000 | YR | 24 |
| 15 | Neuvéglise-sur-truyère | 15142 | 000 | YR | 25 |
| 15 | Neuvéglise-sur-truyère | 15142 | 000 | YR | 26 |
| 15 | Neuvéglise-sur-truyère | 15142 | 000 | YR | 27 |
| 15 | Neuvéglise-sur-truyère | 15142 | 000 | YR | 28 |
| 15 | Neuvéglise-sur-truyère | 15142 | 000 | YR | 29 |
| 15 | Neuvéglise-sur-truyère | 15142 | 000 | YR | 30 |
| 15 | Neuvéglise-sur-truyère | 15142 | 000 | YS | 15 |
| 15 | Neuvéglise-sur-truyère | 15142 | 000 | YS | 16 |
| 15 | Neuvéglise-sur-truyère | 15142 | 000 | YS | 17 |
| 15 | Neuvéglise-sur-truyère | 15142 | 000 | YS | 18 |
| 15 | Neuvéglise-sur-truyère | 15142 | 000 | YS | 19 |
| 15 | Neuvéglise-sur-truyère | 15142 | 000 | YS | 20 |
| 15 | Neuvéglise-sur-truyère | 15142 | 000 | YS | 21 |
| 15 | Neuvéglise-sur-truyère | 15142 | 000 | YS | 22 |
| 15 | Neuvéglise-sur-truyère | 15142 | 000 | YS | 23 |

| Dept | Nom Commune | INSEE | Pre_Sect | SECTION | N° Parcelle |
|------|------------------------|-------|----------|---------|-------------|
| 15 | Neuvéglise-sur-truyère | 15142 | 000 | YS | 24 |
| 15 | Neuvéglise-sur-truyère | 15142 | 000 | YS | 25 |
| 15 | Neuvéglise-sur-truyère | 15142 | 000 | YS | 26 |
| 15 | Neuvéglise-sur-truyère | 15142 | 000 | YS | 27 |
| 15 | Neuvéglise-sur-truyère | 15142 | 000 | YS | 28 |
| 15 | Neuvéglise-sur-truyère | 15142 | 000 | YS | 29 |
| 15 | Neuvéglise-sur-truyère | 15142 | 000 | YT | 1 |
| 15 | Neuvéglise-sur-truyère | 15142 | 000 | YT | 2 |
| 15 | Neuvéglise-sur-truyère | 15142 | 000 | YT | 3 |
| 15 | Neuvéglise-sur-truyère | 15142 | 000 | YT | 4 |
| 15 | Neuvéglise-sur-truyère | 15142 | 000 | YT | 5 |
| 15 | Neuvéglise-sur-truyère | 15142 | 000 | YT | 6 |
| 15 | Neuvéglise-sur-truyère | 15142 | 000 | YT | 7 |
| 15 | Neuvéglise-sur-truyère | 15142 | 000 | YT | 8 |
| 15 | Neuvéglise-sur-truyère | 15142 | 000 | YT | 9 |
| 15 | Neuvéglise-sur-truyère | 15142 | 000 | YT | 10 |
| 15 | Neuvéglise-sur-truyère | 15142 | 000 | YT | 11 |
| 15 | Neuvéglise-sur-truyère | 15142 | 000 | YT | 12 |
| 15 | Neuvéglise-sur-truyère | 15142 | 000 | YT | 13 |
| 15 | Neuvéglise-sur-truyère | 15142 | 000 | YT | 14 |
| 15 | Neuvéglise-sur-truyère | 15142 | 000 | YT | 15 |
| 15 | Neuvéglise-sur-truyère | 15142 | 000 | YT | 16 |
| 15 | Neuvéglise-sur-truyère | 15142 | 000 | YT | 17 |
| 15 | Neuvéglise-sur-truyère | 15142 | 000 | YV | 1 |
| 15 | Neuvéglise-sur-truyère | 15142 | 000 | YV | 2 |
| 15 | Neuvéglise-sur-truyère | 15142 | 000 | YV | 3 |
| 15 | Neuvéglise-sur-truyère | 15142 | 000 | YV | 4 |
| 15 | Neuvéglise-sur-truyère | 15142 | 000 | YV | 5 |
| 15 | Neuvéglise-sur-truyère | 15142 | 000 | YV | 6 |
| 15 | Neuvéglise-sur-truyère | 15142 | 000 | YV | 7 |
| 15 | Neuvéglise-sur-truyère | 15142 | 000 | YV | 8 |
| 15 | Neuvéglise-sur-truyère | 15142 | 000 | YV | 10 |
| 15 | Neuvéglise-sur-truyère | 15142 | 000 | YV | 11 |
| 15 | Neuvéglise-sur-truyère | 15142 | 000 | YV | 12 |
| 15 | Neuvéglise-sur-truyère | 15142 | 000 | YV | 13 |
| 15 | Neuvéglise-sur-truyère | 15142 | 000 | YV | 14 |
| 15 | Neuvéglise-sur-truyère | 15142 | 000 | YV | 15 |
| 15 | Neuvéglise-sur-truyère | 15142 | 000 | YV | 16 |
| 15 | Neuvéglise-sur-truyère | 15142 | 000 | YV | 17 |
| 15 | Neuvéglise-sur-truyère | 15142 | 000 | YV | 18 |
| 15 | Neuvéglise-sur-truyère | 15142 | 000 | YV | 19 |
| 15 | Neuvéglise-sur-truyère | 15142 | 000 | YV | 20 |
| 15 | Neuvéglise-sur-truyère | 15142 | 000 | YV | 21 |
| 15 | Neuvéglise-sur-truyère | 15142 | 000 | YV | 22 |
| 15 | Neuvéglise-sur-truyère | 15142 | 000 | YV | 23 |
| 15 | Neuvéglise-sur-truyère | 15142 | 000 | YV | 24 |
| 15 | Neuvéglise-sur-truyère | 15142 | 000 | YV | 25 |
| 15 | Neuvéglise-sur-truyère | 15142 | 000 | YV | 26 |
| 15 | Neuvéglise-sur-truyère | 15142 | 000 | YV | 27 |
| 15 | Neuvéglise-sur-truyère | 15142 | 000 | YV | 28 |
| 15 | Neuvéglise-sur-truyère | 15142 | 000 | YV | 29 |
| 15 | Neuvéglise-sur-truyère | 15142 | 000 | YV | 30 |
| 15 | Neuvéglise-sur-truyère | 15142 | 000 | YV | 31 |
| 15 | Neuvéglise-sur-truyère | 15142 | 000 | YV | 32 |
| 15 | Neuvéglise-sur-truyère | 15142 | 000 | YV | 33 |
| 15 | Neuvéglise-sur-truyère | 15142 | 000 | YV | 34 |
| 15 | Neuvéglise-sur-truyère | 15142 | 000 | YV | 35 |
| 15 | Neuvéglise-sur-truyère | 15142 | 000 | YW | 1 |
| 15 | Neuvéglise-sur-truyère | 15142 | 000 | YW | 2 |
| 15 | Neuvéglise-sur-truyère | 15142 | 000 | YW | 4 |
| 15 | Neuvéglise-sur-truyère | 15142 | 000 | YW | 5 |
| 15 | Neuvéglise-sur-truyère | 15142 | 000 | YW | 6 |
| 15 | Neuvéglise-sur-truyère | 15142 | 000 | YW | 7 |
| 15 | Neuvéglise-sur-truyère | 15142 | 000 | YW | 8 |
| 15 | Neuvéglise-sur-truyère | 15142 | 000 | YW | 9 |
| 15 | Neuvéglise-sur-truyère | 15142 | 000 | YW | 11 |
| 15 | Neuvéglise-sur-truyère | 15142 | 000 | YW | 12 |
| 15 | Neuvéglise-sur-truyère | 15142 | 000 | YW | 13 |
| 15 | Neuvéglise-sur-truyère | 15142 | 000 | YW | 14 |
| 15 | Neuvéglise-sur-truyère | 15142 | 000 | YW | 15 |
| 15 | Neuvéglise-sur-truyère | 15142 | 000 | YW | 16 |
| 15 | Neuvéglise-sur-truyère | 15142 | 000 | YW | 17 |
| 15 | Neuvéglise-sur-truyère | 15142 | 000 | YW | 18 |
| 15 | Neuvéglise-sur-truyère | 15142 | 000 | YW | 19 |
| 15 | Neuvéglise-sur-truyère | 15142 | 000 | YW | 20 |
| 15 | Neuvéglise-sur-truyère | 15142 | 000 | YW | 21 |
| 15 | Neuvéglise-sur-truyère | 15142 | 000 | YW | 22 |
| 15 | Neuvéglise-sur-truyère | 15142 | 000 | YW | 23 |
| 15 | Neuvéglise-sur-truyère | 15142 | 000 | YW | 24 |
| 15 | Neuvéglise-sur-truyère | 15142 | 000 | YW | 25 |
| 15 | Neuvéglise-sur-truyère | 15142 | 000 | YW | 26 |
| 15 | Neuvéglise-sur-truyère | 15142 | 000 | YW | 27 |
| 15 | Neuvéglise-sur-truyère | 15142 | 000 | YW | 28 |
| 15 | Neuvéglise-sur-truyère | 15142 | 000 | YW | 29 |
| 15 | Neuvéglise-sur-truyère | 15142 | 000 | YW | 30 |
| 15 | Neuvéglise-sur-truyère | 15142 | 000 | YW | 31 |
| 15 | Neuvéglise-sur-truyère | 15142 | 000 | YW | 32 |

| Dept | Nom Commune | INSEE | Pre_Sect | SECTION | N° Parcelle |
|------|------------------------|-------|----------|---------|-------------|
| 15 | Neuvéglise-sur-truyère | 15142 | 000 | YW | 33 |
| 15 | Neuvéglise-sur-truyère | 15142 | 000 | YW | 34 |
| 15 | Neuvéglise-sur-truyère | 15142 | 000 | YW | 35 |
| 15 | Neuvéglise-sur-truyère | 15142 | 000 | YW | 36 |
| 15 | Neuvéglise-sur-truyère | 15142 | 000 | YW | 37 |
| 15 | Neuvéglise-sur-truyère | 15142 | 000 | YW | 38 |
| 15 | Neuvéglise-sur-truyère | 15142 | 000 | YX | 1 |
| 15 | Neuvéglise-sur-truyère | 15142 | 000 | YX | 3 |
| 15 | Neuvéglise-sur-truyère | 15142 | 000 | YX | 4 |
| 15 | Neuvéglise-sur-truyère | 15142 | 000 | YX | 5 |
| 15 | Neuvéglise-sur-truyère | 15142 | 000 | YX | 6 |
| 15 | Neuvéglise-sur-truyère | 15142 | 000 | YX | 7 |
| 15 | Neuvéglise-sur-truyère | 15142 | 000 | YX | 8 |
| 15 | Neuvéglise-sur-truyère | 15142 | 000 | YX | 9 |
| 15 | Neuvéglise-sur-truyère | 15142 | 000 | YX | 10 |
| 15 | Neuvéglise-sur-truyère | 15142 | 000 | YX | 11 |
| 15 | Neuvéglise-sur-truyère | 15142 | 000 | YX | 12 |
| 15 | Neuvéglise-sur-truyère | 15142 | 000 | YX | 13 |
| 15 | Neuvéglise-sur-truyère | 15142 | 000 | YX | 14 |
| 15 | Neuvéglise-sur-truyère | 15142 | 000 | YX | 15 |
| 15 | Neuvéglise-sur-truyère | 15142 | 000 | YX | 16 |
| 15 | Neuvéglise-sur-truyère | 15142 | 000 | YX | 17 |
| 15 | Neuvéglise-sur-truyère | 15142 | 000 | YX | 18 |
| 15 | Neuvéglise-sur-truyère | 15142 | 000 | YX | 19 |
| 15 | Neuvéglise-sur-truyère | 15142 | 000 | YX | 20 |
| 15 | Neuvéglise-sur-truyère | 15142 | 000 | YX | 21 |
| 15 | Neuvéglise-sur-truyère | 15142 | 000 | YX | 22 |
| 15 | Neuvéglise-sur-truyère | 15142 | 000 | YX | 23 |
| 15 | Neuvéglise-sur-truyère | 15142 | 000 | YX | 24 |
| 15 | Neuvéglise-sur-truyère | 15142 | 000 | YX | 25 |
| 15 | Neuvéglise-sur-truyère | 15142 | 000 | YX | 26 |
| 15 | Neuvéglise-sur-truyère | 15142 | 000 | YX | 27 |
| 15 | Neuvéglise-sur-truyère | 15142 | 000 | YX | 28 |
| 15 | Neuvéglise-sur-truyère | 15142 | 000 | YX | 39 |
| 15 | Neuvéglise-sur-truyère | 15142 | 000 | YX | 40 |
| 15 | Neuvéglise-sur-truyère | 15142 | 000 | YX | 41 |
| 15 | Nauvéglise-sur-Truyère | 15142 | 099 | AD | 28 |
| 15 | Nauvéglise-sur-Truyère | 15142 | 099 | AD | 30 |
| 15 | Nauvéglise-sur-Truyère | 15142 | 099 | AD | 31 |
| 15 | Nauvéglise-sur-Truyère | 15142 | 099 | AD | 32 |
| 15 | Nauvéglise-sur-Truyère | 15142 | 099 | AD | 33 |
| 15 | Nauvéglise-sur-Truyère | 15142 | 099 | AD | 34 |
| 15 | Nauvéglise-sur-Truyère | 15142 | 099 | AD | 35 |
| 15 | Nauvéglise-sur-Truyère | 15142 | 099 | AD | 36 |
| 15 | Nauvéglise-sur-Truyère | 15142 | 099 | AD | 37 |
| 15 | Nauvéglise-sur-Truyère | 15142 | 099 | AD | 38 |
| 15 | Nauvéglise-sur-Truyère | 15142 | 099 | AD | 39 |
| 15 | Nauvéglise-sur-Truyère | 15142 | 099 | AD | 40 |
| 15 | Nauvéglise-sur-Truyère | 15142 | 099 | AD | 41 |
| 15 | Nauvéglise-sur-Truyère | 15142 | 099 | AD | 42 |
| 15 | Nauvéglise-sur-Truyère | 15142 | 099 | AD | 43 |
| 15 | Nauvéglise-sur-Truyère | 15142 | 099 | AD | 44 |
| 15 | Nauvéglise-sur-Truyère | 15142 | 099 | AD | 45 |
| 15 | Nauvéglise-sur-Truyère | 15142 | 099 | AD | 46 |
| 15 | Nauvéglise-sur-Truyère | 15142 | 099 | AD | 47 |
| 15 | Nauvéglise-sur-Truyère | 15142 | 099 | AD | 48 |
| 15 | Nauvéglise-sur-Truyère | 15142 | 099 | AD | 49 |
| 15 | Nauvéglise-sur-Truyère | 15142 | 099 | AD | 50 |
| 15 | Nauvéglise-sur-Truyère | 15142 | 099 | AD | 51 |
| 15 | Nauvéglise-sur-Truyère | 15142 | 099 | AD | 52 |
| 15 | Nauvéglise-sur-Truyère | 15142 | 099 | AD | 53 |
| 15 | Nauvéglise-sur-Truyère | 15142 | 099 | AD | 54 |
| 15 | Nauvéglise-sur-Truyère | 15142 | 099 | AD | 55 |
| 15 | Nauvéglise-sur-Truyère | 15142 | 099 | AD | 56 |
| 15 | Nauvéglise-sur-Truyère | 15142 | 099 | AD | 57 |
| 15 | Nauvéglise-sur-Truyère | 15142 | 099 | AD | 58 |
| 15 | Nauvéglise-sur-Truyère | 15142 | 099 | AD | 59 |
| 15 | Nauvéglise-sur-Truyère | 15142 | 099 | AD | 60 |
| 15 | Nauvéglise-sur-Truyère | 15142 | 099 | AD | 61 |
| 15 | Nauvéglise-sur-Truyère | 15142 | 099 | AD | 62 |
| 15 | Nauvéglise-sur-Truyère | 15142 | 099 | AD | 63 |
| 15 | Nauvéglise-sur-Truyère | 15142 | 099 | AD | 64 |
| 15 | Nauvéglise-sur-Truyère | 15142 | 099 | AD | 65 |
| 15 | Nauvéglise-sur-Truyère | 15142 | 099 | AD | 66 |
| 15 | Nauvéglise-sur-Truyère | 15142 | 099 | AD | 67 |
| 15 | Nauvéglise-sur-Truyère | 15142 | 099 | AD | 68 |
| 15 | Nauvéglise-sur-Truyère | 15142 | 099 | AD | 69 |
| 15 | Nauvéglise-sur-Truyère | 15142 | 099 | AD | 70 |
| 15 | Nauvéglise-sur-Truyère | 15142 | 099 | AD | 71 |
| 15 | Nauvéglise-sur-Truyère | 15142 | 099 | AD | 72 |
| 15 | Nauvéglise-sur-Truyère | 15142 | 099 | AD | 73 |
| 15 | Nauvéglise-sur-Truyère | 15142 | 099 | AD | 74 |
| 15 | Nauvéglise-sur-Truyère | 15142 | 099 | AD | 75 |
| 15 | Nauvéglise-sur-Truyère | 15142 | 099 | AD | 76 |
| 15 | Nauvéglise-sur-Truyère | 15142 | 099 | AD | 77 |
| 15 | Nauvéglise-sur-Truyère | 15142 | 099 | AD | 78 |
| 15 | Nauvéglise-sur-Truyère | 15142 | 099 | AD | 79 |

| Dept | Nom Commune | INSEE | Pre_Sect | SECTION | N° Parcelle |
|------|------------------------|-------|----------|---------|-------------|
| 15 | Nauvéglise-sur-Truyère | 15142 | 099 | AD | 80 |
| 15 | Nauvéglise-sur-Truyère | 15142 | 099 | AD | 81 |
| 15 | Nauvéglise-sur-Truyère | 15142 | 099 | AD | 82 |
| 15 | Nauvéglise-sur-Truyère | 15142 | 099 | AD | 83 |
| 15 | Nauvéglise-sur-Truyère | 15142 | 099 | AD | 84 |
| 15 | Nauvéglise-sur-Truyère | 15142 | 099 | AD | 85 |
| 15 | Nauvéglise-sur-Truyère | 15142 | 099 | AD | 86 |
| 15 | Nauvéglise-sur-Truyère | 15142 | 099 | AD | 87 |
| 15 | Nauvéglise-sur-Truyère | 15142 | 099 | AD | 88 |
| 15 | Nauvéglise-sur-Truyère | 15142 | 099 | AD | 89 |
| 15 | Nauvéglise-sur-Truyère | 15142 | 099 | AD | 90 |
| 15 | Nauvéglise-sur-Truyère | 15142 | 099 | AD | 91 |
| 15 | Nauvéglise-sur-Truyère | 15142 | 099 | AD | 92 |
| 15 | Nauvéglise-sur-Truyère | 15142 | 099 | AD | 93 |
| 15 | Nauvéglise-sur-Truyère | 15142 | 099 | AD | 94 |
| 15 | Nauvéglise-sur-Truyère | 15142 | 099 | AD | 95 |
| 15 | Nauvéglise-sur-Truyère | 15142 | 099 | AD | 96 |
| 15 | Nauvéglise-sur-Truyère | 15142 | 099 | AD | 97 |
| 15 | Nauvéglise-sur-Truyère | 15142 | 099 | AD | 98 |
| 15 | Nauvéglise-sur-Truyère | 15142 | 099 | AD | 99 |
| 15 | Nauvéglise-sur-Truyère | 15142 | 099 | AD | 100 |
| 15 | Nauvéglise-sur-Truyère | 15142 | 099 | AD | 101 |
| 15 | Nauvéglise-sur-Truyère | 15142 | 099 | AD | 102 |
| 15 | Nauvéglise-sur-Truyère | 15142 | 099 | AD | 103 |
| 15 | Nauvéglise-sur-Truyère | 15142 | 099 | AD | 104 |
| 15 | Nauvéglise-sur-Truyère | 15142 | 099 | AD | 105 |
| 15 | Nauvéglise-sur-Truyère | 15142 | 099 | AD | 106 |
| 15 | Nauvéglise-sur-Truyère | 15142 | 099 | AD | 107 |
| 15 | Nauvéglise-sur-Truyère | 15142 | 099 | AD | 108 |
| 15 | Nauvéglise-sur-Truyère | 15142 | 099 | AD | 109 |
| 15 | Nauvéglise-sur-Truyère | 15142 | 099 | AD | 110 |
| 15 | Nauvéglise-sur-Truyère | 15142 | 099 | AD | 111 |
| 15 | Nauvéglise-sur-Truyère | 15142 | 099 | AD | 112 |
| 15 | Nauvéglise-sur-Truyère | 15142 | 099 | AD | 113 |
| 15 | Nauvéglise-sur-Truyère | 15142 | 099 | AD | 114 |
| 15 | Nauvéglise-sur-Truyère | 15142 | 099 | AD | 115 |
| 15 | Nauvéglise-sur-Truyère | 15142 | 099 | AD | 116 |
| 15 | Nauvéglise-sur-Truyère | 15142 | 099 | AD | 117 |
| 15 | Nauvéglise-sur-Truyère | 15142 | 099 | AD | 118 |
| 15 | Nauvéglise-sur-Truyère | 15142 | 099 | AD | 119 |
| 15 | Nauvéglise-sur-Truyère | 15142 | 099 | AD | 120 |
| 15 | Nauvéglise-sur-Truyère | 15142 | 099 | AD | 121 |
| 15 | Nauvéglise-sur-Truyère | 15142 | 099 | AD | 122 |
| 15 | Nauvéglise-sur-Truyère | 15142 | 099 | AD | 123 |
| 15 | Nauvéglise-sur-Truyère | 15142 | 099 | AD | 124 |
| 15 | Nauvéglise-sur-Truyère | 15142 | 099 | AD | 125 |
| 15 | Nauvéglise-sur-Truyère | 15142 | 099 | AD | 126 |
| 15 | Nauvéglise-sur-Truyère | 15142 | 099 | AD | 127 |
| 15 | Nauvéglise-sur-Truyère | 15142 | 099 | AD | 128 |
| 15 | Nauvéglise-sur-Truyère | 15142 | 099 | AD | 129 |
| 15 | Nauvéglise-sur-Truyère | 15142 | 099 | AD | 130 |
| 15 | Nauvéglise-sur-Truyère | 15142 | 099 | AD | 131 |
| 15 | Nauvéglise-sur-Truyère | 15142 | 099 | AD | 132 |
| 15 | Nauvéglise-sur-Truyère | 15142 | 099 | AD | 133 |
| 15 | Nauvéglise-sur-Truyère | 15142 | 099 | AD | 134 |
| 15 | Nauvéglise-sur-Truyère | 15142 | 099 | AD | 135 |
| 15 | Nauvéglise-sur-Truyère | 15142 | 099 | AD | 136 |
| 15 | Nauvéglise-sur-Truyère | 15142 | 099 | AD | 137 |
| 15 | Nauvéglise-sur-Truyère | 15142 | 099 | AD | 138 |
| 15 | Nauvéglise-sur-Truyère | 15142 | 099 | AD | 139 |
| 15 | Nauvéglise-sur-Truyère | 15142 | 099 | AD | 140 |
| 15 | Nauvéglise-sur-Truyère | 15142 | 099 | AD | 141 |
| 15 | Nauvéglise-sur-Truyère | 15142 | 099 | AD | 142 |
| 15 | Nauvéglise-sur-Truyère | 15142 | 099 | AD | 143 |
| 15 | Nauvéglise-sur-Truyère | 15142 | 099 | AD | 144 |
| 15 | Nauvéglise-sur-Truyère | 15142 | 099 | AD | 145 |
| 15 | Nauvéglise-sur-Truyère | 15142 | 099 | AD | 146 |
| 15 | Nauvéglise-sur-Truyère | 15142 | 099 | AD | 147 |
| 15 | Nauvéglise-sur-Truyère | 15142 | 099 | AD | 148 |
| 15 | Nauvéglise-sur-Truyère | 15142 | 099 | AD | 149 |
| 15 | Nauvéglise-sur-Truyère | 15142 | 099 | AD | 150 |
| 15 | Nauvéglise-sur-Truyère | 15142 | 099 | AD | 151 |
| 15 | Nauvéglise-sur-Truyère | 15142 | 099 | AD | 152 |
| 15 | Nauvéglise-sur-Truyère | 15142 | 099 | AD | 153 |
| 15 | Nauvéglise-sur-Truyère | 15142 | 099 | AD | 154 |
| 15 | Nauvéglise-sur-Truyère | 15142 | 099 | AD | 155 |
| 15 | Nauvéglise-sur-Truyère | 15142 | 099 | AD | 156 |
| 15 | Nauvéglise-sur-Truyère | 15142 | 099 | AD | 157 |
| 15 | Nauvéglise-sur-Truyère | 15142 | 099 | AD | 158 |
| 15 | Nauvéglise-sur-Truyère | 15142 | 099 | AD | 159 |
| 15 | Nauvéglise-sur-Truyère | 15142 | 099 | AD | 160 |
| 15 | Nauvéglise-sur-Truyère | 15142 | 099 | AD | 161 |
| 15 | Nauvéglise-sur-Truyère | 15142 | 099 | AD | 162 |
| 15 | Nauvéglise-sur-Truyère | 15142 | 099 | AD | 163 |
| 15 | Nauvéglise-sur-Truyère | 15142 | 099 | AD | 164 |
| 15 | Nauvéglise-sur-Truyère | 15142 | 099 | AD | 165 |
| 15 | Nauvéglise-sur-Truyère | 15142 | 099 | AD | 166 |

| Dept | Nom Commune | INSEE | Pre_Sect | SECTION | N° Parcelle |
|------|------------------------|-------|----------|---------|-------------|
| 15 | Nauvéglise-sur-Truyère | 15142 | 099 | AD | 167 |
| 15 | Nauvéglise-sur-Truyère | 15142 | 099 | AD | 168 |
| 15 | Nauvéglise-sur-Truyère | 15142 | 099 | AD | 169 |
| 15 | Nauvéglise-sur-Truyère | 15142 | 099 | AD | 170 |
| 15 | Nauvéglise-sur-Truyère | 15142 | 099 | AD | 171 |
| 15 | Nauvéglise-sur-Truyère | 15142 | 099 | AD | 172 |
| 15 | Nauvéglise-sur-Truyère | 15142 | 099 | AD | 173 |
| 15 | Nauvéglise-sur-Truyère | 15142 | 099 | AD | 174 |
| 15 | Nauvéglise-sur-Truyère | 15142 | 099 | AD | 175 |
| 15 | Nauvéglise-sur-Truyère | 15142 | 099 | AD | 176 |
| 15 | Nauvéglise-sur-Truyère | 15142 | 099 | AD | 177 |
| 15 | Nauvéglise-sur-Truyère | 15142 | 099 | AD | 178 |
| 15 | Nauvéglise-sur-Truyère | 15142 | 099 | AD | 179 |
| 15 | Nauvéglise-sur-Truyère | 15142 | 099 | AD | 180 |
| 15 | Nauvéglise-sur-Truyère | 15142 | 099 | AD | 181 |
| 15 | Nauvéglise-sur-Truyère | 15142 | 099 | AD | 182 |
| 15 | Nauvéglise-sur-Truyère | 15142 | 099 | AD | 183 |
| 15 | Nauvéglise-sur-Truyère | 15142 | 099 | AD | 184 |
| 15 | Nauvéglise-sur-Truyère | 15142 | 099 | AD | 185 |
| 15 | Nauvéglise-sur-Truyère | 15142 | 099 | AD | 186 |
| 15 | Nauvéglise-sur-Truyère | 15142 | 099 | AE | 119 |
| 15 | Nauvéglise-sur-Truyère | 15142 | 099 | AE | 120 |
| 15 | Nauvéglise-sur-Truyère | 15142 | 099 | AH | 15 |
| 15 | Nauvéglise-sur-Truyère | 15142 | 099 | AH | 33 |
| 15 | Nauvéglise-sur-Truyère | 15142 | 099 | AH | 34 |
| 15 | Nauvéglise-sur-Truyère | 15142 | 099 | AH | 35 |
| 15 | Nauvéglise-sur-Truyère | 15142 | 099 | AH | 36 |
| 15 | Nauvéglise-sur-Truyère | 15142 | 099 | AH | 37 |
| 15 | Nauvéglise-sur-Truyère | 15142 | 099 | AH | 38 |
| 15 | Nauvéglise-sur-Truyère | 15142 | 099 | AH | 39 |
| 15 | Nauvéglise-sur-Truyère | 15142 | 099 | AH | 43 |
| 15 | Nauvéglise-sur-Truyère | 15142 | 099 | AH | 44 |
| 15 | Nauvéglise-sur-Truyère | 15142 | 099 | AH | 45 |
| 15 | Nauvéglise-sur-Truyère | 15142 | 099 | AH | 46 |
| 15 | Nauvéglise-sur-Truyère | 15142 | 099 | AH | 47 |
| 15 | Nauvéglise-sur-Truyère | 15142 | 099 | AH | 48 |
| 15 | Nauvéglise-sur-Truyère | 15142 | 099 | AH | 49 |
| 15 | Nauvéglise-sur-Truyère | 15142 | 099 | AH | 50 |
| 15 | Nauvéglise-sur-Truyère | 15142 | 099 | AH | 51 |
| 15 | Nauvéglise-sur-Truyère | 15142 | 099 | AH | 52 |
| 15 | Nauvéglise-sur-Truyère | 15142 | 099 | AH | 53 |
| 15 | Nauvéglise-sur-Truyère | 15142 | 099 | AH | 54 |
| 15 | Nauvéglise-sur-Truyère | 15142 | 099 | AH | 55 |
| 15 | Nauvéglise-sur-Truyère | 15142 | 099 | AH | 56 |
| 15 | Nauvéglise-sur-Truyère | 15142 | 099 | AH | 63 |
| 15 | Nauvéglise-sur-Truyère | 15142 | 099 | AH | 64 |
| 15 | Nauvéglise-sur-Truyère | 15142 | 099 | AH | 65 |
| 15 | Nauvéglise-sur-Truyère | 15142 | 099 | AH | 66 |
| 15 | Nauvéglise-sur-Truyère | 15142 | 099 | AH | 67 |
| 15 | Nauvéglise-sur-Truyère | 15142 | 099 | AH | 68 |
| 15 | Nauvéglise-sur-Truyère | 15142 | 099 | AH | 69 |
| 15 | Nauvéglise-sur-Truyère | 15142 | 099 | AH | 70 |
| 15 | Nauvéglise-sur-Truyère | 15142 | 099 | AH | 71 |
| 15 | Nauvéglise-sur-Truyère | 15142 | 099 | AH | 72 |
| 15 | Nauvéglise-sur-Truyère | 15142 | 099 | AH | 73 |
| 15 | Nauvéglise-sur-Truyère | 15142 | 099 | AH | 74 |
| 15 | Nauvéglise-sur-Truyère | 15142 | 099 | AH | 75 |
| 15 | Nauvéglise-sur-Truyère | 15142 | 099 | AH | 76 |
| 15 | Nauvéglise-sur-Truyère | 15142 | 099 | AH | 77 |
| 15 | Nauvéglise-sur-Truyère | 15142 | 099 | AH | 78 |
| 15 | Nauvéglise-sur-Truyère | 15142 | 099 | AH | 79 |
| 15 | Nauvéglise-sur-Truyère | 15142 | 099 | AH | 80 |
| 15 | Nauvéglise-sur-Truyère | 15142 | 099 | AH | 81 |
| 15 | Nauvéglise-sur-Truyère | 15142 | 099 | AH | 82 |
| 15 | Nauvéglise-sur-Truyère | 15142 | 099 | AH | 83 |
| 15 | Nauvéglise-sur-Truyère | 15142 | 099 | AH | 84 |
| 15 | Nauvéglise-sur-Truyère | 15142 | 099 | AH | 85 |
| 15 | Nauvéglise-sur-Truyère | 15142 | 099 | AH | 86 |
| 15 | Nauvéglise-sur-Truyère | 15142 | 099 | AH | 87 |
| 15 | Nauvéglise-sur-Truyère | 15142 | 099 | AH | 88 |
| 15 | Nauvéglise-sur-Truyère | 15142 | 099 | AH | 89 |
| 15 | Nauvéglise-sur-Truyère | 15142 | 099 | AH | 90 |
| 15 | Nauvéglise-sur-Truyère | 15142 | 099 | AH | 91 |
| 15 | Nauvéglise-sur-Truyère | 15142 | 099 | AH | 92 |
| 15 | Nauvéglise-sur-Truyère | 15142 | 099 | AH | 93 |
| 15 | Nauvéglise-sur-Truyère | 15142 | 099 | AH | 94 |
| 15 | Nauvéglise-sur-Truyère | 15142 | 099 | AH | 95 |
| 15 | Nauvéglise-sur-Truyère | 15142 | 099 | AH | 96 |
| 15 | Nauvéglise-sur-Truyère | 15142 | 099 | AH | 97 |
| 15 | Nauvéglise-sur-Truyère | 15142 | 099 | AH | 98 |
| 15 | Nauvéglise-sur-Truyère | 15142 | 099 | AH | 99 |
| 15 | Nauvéglise-sur-Truyère | 15142 | 099 | AH | 100 |
| 15 | Nauvéglise-sur-Truyère | 15142 | 099 | AH | 101 |
| 15 | Nauvéglise-sur-Truyère | 15142 | 099 | AH | 102 |
| 15 | Nauvéglise-sur-Truyère | 15142 | 099 | AH | 103 |
| 15 | Nauvéglise-sur-Truyère | 15142 | 099 | AH | 104 |
| 15 | Nauvéglise-sur-Truyère | 15142 | 099 | AH | 105 |

| Dept | Nom Commune | INSEE | Pre_Sect | SECTION | N° Parcelle |
|------|------------------------|-------|----------|---------|-------------|
| 15 | Nauvéglise-sur-Truyère | 15142 | 099 | AH | 106 |
| 15 | Nauvéglise-sur-Truyère | 15142 | 099 | AH | 107 |
| 15 | Nauvéglise-sur-Truyère | 15142 | 099 | AH | 108 |
| 15 | Nauvéglise-sur-Truyère | 15142 | 099 | AH | 109 |
| 15 | Nauvéglise-sur-Truyère | 15142 | 099 | AH | 110 |
| 15 | Nauvéglise-sur-Truyère | 15142 | 099 | AH | 111 |
| 15 | Nauvéglise-sur-Truyère | 15142 | 099 | AH | 114 |
| 15 | Nauvéglise-sur-Truyère | 15142 | 099 | AH | 115 |
| 15 | Nauvéglise-sur-Truyère | 15142 | 099 | AH | 116 |
| 15 | Nauvéglise-sur-Truyère | 15142 | 099 | AH | 117 |
| 15 | Nauvéglise-sur-Truyère | 15142 | 099 | AH | 118 |
| 15 | Nauvéglise-sur-Truyère | 15142 | 099 | AH | 119 |
| 15 | Nauvéglise-sur-Truyère | 15142 | 099 | AH | 120 |
| 15 | Nauvéglise-sur-Truyère | 15142 | 099 | AH | 121 |
| 15 | Nauvéglise-sur-Truyère | 15142 | 099 | AH | 122 |
| 15 | Nauvéglise-sur-Truyère | 15142 | 099 | AH | 123 |
| 15 | Nauvéglise-sur-Truyère | 15142 | 099 | AH | 124 |
| 15 | Nauvéglise-sur-Truyère | 15142 | 099 | AH | 125 |
| 15 | Nauvéglise-sur-Truyère | 15142 | 099 | AH | 126 |
| 15 | Nauvéglise-sur-Truyère | 15142 | 099 | AH | 127 |
| 15 | Nauvéglise-sur-Truyère | 15142 | 099 | AH | 128 |
| 15 | Nauvéglise-sur-Truyère | 15142 | 099 | AH | 129 |
| 15 | Nauvéglise-sur-Truyère | 15142 | 099 | AH | 130 |
| 15 | Nauvéglise-sur-Truyère | 15142 | 099 | AH | 131 |
| 15 | Nauvéglise-sur-Truyère | 15142 | 099 | AH | 132 |
| 15 | Nauvéglise-sur-Truyère | 15142 | 099 | AH | 133 |
| 15 | Nauvéglise-sur-Truyère | 15142 | 099 | AH | 134 |
| 15 | Nauvéglise-sur-Truyère | 15142 | 099 | AH | 135 |
| 15 | Nauvéglise-sur-Truyère | 15142 | 099 | AH | 136 |
| 15 | Nauvéglise-sur-Truyère | 15142 | 099 | AH | 137 |
| 15 | Nauvéglise-sur-Truyère | 15142 | 099 | AH | 139 |
| 15 | Nauvéglise-sur-Truyère | 15142 | 099 | AH | 140 |
| 15 | Nauvéglise-sur-Truyère | 15142 | 099 | AH | 141 |
| 15 | Nauvéglise-sur-Truyère | 15142 | 099 | AH | 142 |
| 15 | Nauvéglise-sur-Truyère | 15142 | 099 | AH | 143 |
| 15 | Nauvéglise-sur-Truyère | 15142 | 099 | AH | 144 |
| 15 | Nauvéglise-sur-Truyère | 15142 | 099 | AH | 145 |
| 15 | Nauvéglise-sur-Truyère | 15142 | 099 | AH | 146 |
| 15 | Nauvéglise-sur-Truyère | 15142 | 099 | AH | 147 |
| 15 | Nauvéglise-sur-Truyère | 15142 | 099 | AH | 148 |
| 15 | Nauvéglise-sur-Truyère | 15142 | 099 | AH | 149 |
| 15 | Nauvéglise-sur-Truyère | 15142 | 099 | AH | 150 |
| 15 | Nauvéglise-sur-Truyère | 15142 | 099 | AH | 151 |
| 15 | Nauvéglise-sur-Truyère | 15142 | 099 | AH | 152 |
| 15 | Nauvéglise-sur-Truyère | 15142 | 099 | AH | 153 |
| 15 | Nauvéglise-sur-Truyère | 15142 | 099 | AH | 154 |
| 15 | Nauvéglise-sur-Truyère | 15142 | 099 | AH | 155 |
| 15 | Nauvéglise-sur-Truyère | 15142 | 099 | AH | 156 |
| 15 | Nauvéglise-sur-Truyère | 15142 | 099 | AH | 157 |
| 15 | Nauvéglise-sur-Truyère | 15142 | 099 | AH | 158 |
| 15 | Nauvéglise-sur-Truyère | 15142 | 099 | AH | 159 |
| 15 | Nauvéglise-sur-Truyère | 15142 | 099 | AH | 160 |
| 15 | Nauvéglise-sur-Truyère | 15142 | 099 | AH | 161 |
| 15 | Nauvéglise-sur-Truyère | 15142 | 099 | AH | 162 |
| 15 | Nauvéglise-sur-Truyère | 15142 | 099 | AH | 163 |
| 15 | Nauvéglise-sur-Truyère | 15142 | 099 | AH | 164 |
| 15 | Nauvéglise-sur-Truyère | 15142 | 099 | AH | 165 |
| 15 | Nauvéglise-sur-Truyère | 15142 | 099 | AH | 166 |
| 15 | Nauvéglise-sur-Truyère | 15142 | 099 | AH | 167 |
| 15 | Nauvéglise-sur-Truyère | 15142 | 099 | AH | 168 |
| 15 | Nauvéglise-sur-Truyère | 15142 | 099 | AH | 169 |
| 15 | Nauvéglise-sur-Truyère | 15142 | 099 | AH | 170 |
| 15 | Nauvéglise-sur-Truyère | 15142 | 099 | AH | 171 |
| 15 | Nauvéglise-sur-Truyère | 15142 | 099 | AH | 172 |
| 15 | Nauvéglise-sur-Truyère | 15142 | 099 | AH | 173 |
| 15 | Nauvéglise-sur-Truyère | 15142 | 099 | AH | 174 |
| 15 | Nauvéglise-sur-Truyère | 15142 | 099 | AH | 175 |
| 15 | Nauvéglise-sur-Truyère | 15142 | 099 | AH | 176 |
| 15 | Nauvéglise-sur-Truyère | 15142 | 099 | AH | 177 |
| 15 | Nauvéglise-sur-Truyère | 15142 | 099 | AH | 178 |
| 15 | Nauvéglise-sur-Truyère | 15142 | 099 | AH | 179 |
| 15 | Nauvéglise-sur-Truyère | 15142 | 099 | AH | 180 |
| 15 | Nauvéglise-sur-Truyère | 15142 | 099 | AH | 181 |
| 15 | Nauvéglise-sur-Truyère | 15142 | 099 | AH | 182 |
| 15 | Nauvéglise-sur-Truyère | 15142 | 099 | AH | 183 |
| 15 | Nauvéglise-sur-Truyère | 15142 | 099 | AH | 184 |
| 15 | Nauvéglise-sur-Truyère | 15142 | 099 | AH | 185 |
| 15 | Nauvéglise-sur-Truyère | 15142 | 099 | AH | 186 |
| 15 | Nauvéglise-sur-Truyère | 15142 | 099 | AH | 187 |
| 15 | Nauvéglise-sur-Truyère | 15142 | 099 | AH | 188 |
| 15 | Nauvéglise-sur-Truyère | 15142 | 099 | AH | 189 |
| 15 | Nauvéglise-sur-Truyère | 15142 | 099 | AH | 190 |
| 15 | Nauvéglise-sur-Truyère | 15142 | 099 | AH | 191 |
| 15 | Nauvéglise-sur-Truyère | 15142 | 099 | AH | 192 |
| 15 | Nauvéglise-sur-Truyère | 15142 | 099 | AH | 193 |
| 15 | Nauvéglise-sur-Truyère | 15142 | 099 | AH | 194 |
| 15 | Nauvéglise-sur-Truyère | 15142 | 099 | AH | 195 |

| Dept | Nom Commune | INSEE | Pre_Sect | SECTION | N° Parcelle |
|------|------------------------|-------|----------|---------|-------------|
| 15 | Nauvéglise-sur-Truyère | 15142 | 099 | AH | 196 |
| 15 | Nauvéglise-sur-Truyère | 15142 | 099 | AH | 197 |
| 15 | Nauvéglise-sur-Truyère | 15142 | 099 | AH | 198 |
| 15 | Nauvéglise-sur-Truyère | 15142 | 099 | AH | 199 |
| 15 | Nauvéglise-sur-Truyère | 15142 | 099 | AI | 1 |
| 15 | Nauvéglise-sur-Truyère | 15142 | 099 | AI | 2 |
| 15 | Nauvéglise-sur-Truyère | 15142 | 099 | AI | 3 |
| 15 | Nauvéglise-sur-Truyère | 15142 | 099 | AI | 4 |
| 15 | Nauvéglise-sur-Truyère | 15142 | 099 | AI | 5 |
| 15 | Nauvéglise-sur-Truyère | 15142 | 099 | AI | 6 |
| 15 | Nauvéglise-sur-Truyère | 15142 | 099 | AI | 7 |
| 15 | Nauvéglise-sur-Truyère | 15142 | 099 | AI | 8 |
| 15 | Nauvéglise-sur-Truyère | 15142 | 099 | AI | 9 |
| 15 | Nauvéglise-sur-Truyère | 15142 | 099 | AI | 10 |
| 15 | Nauvéglise-sur-Truyère | 15142 | 099 | AI | 11 |
| 15 | Nauvéglise-sur-Truyère | 15142 | 099 | AI | 12 |
| 15 | Nauvéglise-sur-Truyère | 15142 | 099 | AI | 13 |
| 15 | Nauvéglise-sur-Truyère | 15142 | 099 | AI | 14 |
| 15 | Nauvéglise-sur-Truyère | 15142 | 099 | AI | 15 |
| 15 | Nauvéglise-sur-Truyère | 15142 | 099 | AI | 16 |
| 15 | Nauvéglise-sur-Truyère | 15142 | 099 | AI | 17 |
| 15 | Nauvéglise-sur-Truyère | 15142 | 099 | AI | 18 |
| 15 | Nauvéglise-sur-Truyère | 15142 | 099 | AI | 19 |
| 15 | Nauvéglise-sur-Truyère | 15142 | 099 | AI | 20 |
| 15 | Nauvéglise-sur-Truyère | 15142 | 099 | AI | 21 |
| 15 | Nauvéglise-sur-Truyère | 15142 | 099 | AI | 22 |
| 15 | Nauvéglise-sur-Truyère | 15142 | 099 | AI | 23 |
| 15 | Nauvéglise-sur-Truyère | 15142 | 099 | AI | 24 |
| 15 | Nauvéglise-sur-Truyère | 15142 | 099 | AI | 25 |
| 15 | Nauvéglise-sur-Truyère | 15142 | 099 | AI | 26 |
| 15 | Nauvéglise-sur-Truyère | 15142 | 099 | AI | 27 |
| 15 | Nauvéglise-sur-Truyère | 15142 | 099 | AI | 28 |
| 15 | Nauvéglise-sur-Truyère | 15142 | 099 | AI | 29 |
| 15 | Nauvéglise-sur-Truyère | 15142 | 099 | AI | 30 |
| 15 | Nauvéglise-sur-Truyère | 15142 | 099 | AI | 31 |
| 15 | Nauvéglise-sur-Truyère | 15142 | 099 | AI | 32 |
| 15 | Nauvéglise-sur-Truyère | 15142 | 099 | AI | 33 |
| 15 | Nauvéglise-sur-Truyère | 15142 | 099 | AI | 34 |
| 15 | Nauvéglise-sur-Truyère | 15142 | 099 | AI | 35 |
| 15 | Nauvéglise-sur-Truyère | 15142 | 099 | AI | 36 |
| 15 | Nauvéglise-sur-Truyère | 15142 | 099 | AI | 37 |
| 15 | Nauvéglise-sur-Truyère | 15142 | 099 | AI | 38 |
| 15 | Nauvéglise-sur-Truyère | 15142 | 099 | AI | 39 |
| 15 | Nauvéglise-sur-Truyère | 15142 | 099 | AI | 40 |
| 15 | Nauvéglise-sur-Truyère | 15142 | 099 | AI | 41 |
| 15 | Nauvéglise-sur-Truyère | 15142 | 099 | AI | 42 |
| 15 | Nauvéglise-sur-Truyère | 15142 | 099 | AI | 43 |
| 15 | Nauvéglise-sur-Truyère | 15142 | 099 | AI | 44 |
| 15 | Nauvéglise-sur-Truyère | 15142 | 099 | AI | 45 |
| 15 | Nauvéglise-sur-Truyère | 15142 | 099 | AI | 46 |
| 15 | Nauvéglise-sur-Truyère | 15142 | 099 | AI | 47 |
| 15 | Nauvéglise-sur-Truyère | 15142 | 099 | AI | 48 |
| 15 | Nauvéglise-sur-Truyère | 15142 | 099 | AI | 49 |
| 15 | Nauvéglise-sur-Truyère | 15142 | 099 | AI | 50 |
| 15 | Nauvéglise-sur-Truyère | 15142 | 099 | AI | 51 |
| 15 | Nauvéglise-sur-Truyère | 15142 | 099 | AI | 53 |
| 15 | Nauvéglise-sur-Truyère | 15142 | 099 | AI | 54 |
| 15 | Nauvéglise-sur-Truyère | 15142 | 099 | AI | 55 |
| 15 | Nauvéglise-sur-Truyère | 15142 | 099 | AI | 56 |
| 15 | Nauvéglise-sur-Truyère | 15142 | 099 | AI | 57 |
| 15 | Nauvéglise-sur-Truyère | 15142 | 099 | AI | 58 |
| 15 | Nauvéglise-sur-Truyère | 15142 | 099 | AI | 59 |
| 15 | Nauvéglise-sur-Truyère | 15142 | 099 | AI | 60 |
| 15 | Nauvéglise-sur-Truyère | 15142 | 099 | AI | 61 |
| 15 | Nauvéglise-sur-Truyère | 15142 | 099 | AI | 62 |
| 15 | Nauvéglise-sur-Truyère | 15142 | 099 | AI | 63 |
| 15 | Nauvéglise-sur-Truyère | 15142 | 099 | AI | 64 |
| 15 | Nauvéglise-sur-Truyère | 15142 | 099 | AI | 65 |
| 15 | Nauvéglise-sur-Truyère | 15142 | 099 | AI | 66 |
| 15 | Nauvéglise-sur-Truyère | 15142 | 099 | AI | 67 |
| 15 | Nauvéglise-sur-Truyère | 15142 | 099 | AI | 68 |
| 15 | Nauvéglise-sur-Truyère | 15142 | 099 | AI | 69 |
| 15 | Nauvéglise-sur-Truyère | 15142 | 099 | AI | 70 |
| 15 | Nauvéglise-sur-Truyère | 15142 | 099 | AI | 71 |
| 15 | Nauvéglise-sur-Truyère | 15142 | 099 | AI | 72 |
| 15 | Nauvéglise-sur-Truyère | 15142 | 099 | AI | 73 |
| 15 | Nauvéglise-sur-Truyère | 15142 | 099 | AI | 74 |
| 15 | Nauvéglise-sur-Truyère | 15142 | 099 | AI | 75 |
| 15 | Nauvéglise-sur-Truyère | 15142 | 099 | AI | 76 |
| 15 | Nauvéglise-sur-Truyère | 15142 | 099 | AI | 77 |
| 15 | Nauvéglise-sur-Truyère | 15142 | 099 | AI | 78 |
| 15 | Nauvéglise-sur-Truyère | 15142 | 099 | AI | 79 |
| 15 | Nauvéglise-sur-Truyère | 15142 | 099 | AI | 80 |
| 15 | Nauvéglise-sur-Truyère | 15142 | 099 | AI | 81 |
| 15 | Nauvéglise-sur-Truyère | 15142 | 099 | AI | 82 |
| 15 | Nauvéglise-sur-Truyère | 15142 | 099 | AI | 83 |
| 15 | Nauvéglise-sur-Truyère | 15142 | 099 | AI | 84 |

| Dept | Nom Commune | INSEE | Pre_Sect | SECTION | N° Parcelle |
|------|------------------------|-------|----------|---------|-------------|
| 15 | Nauvéglise-sur-Truyère | 15142 | 099 | AI | 85 |
| 15 | Nauvéglise-sur-Truyère | 15142 | 099 | AI | 86 |
| 15 | Nauvéglise-sur-Truyère | 15142 | 099 | AI | 87 |
| 15 | Nauvéglise-sur-Truyère | 15142 | 099 | AI | 88 |
| 15 | Nauvéglise-sur-Truyère | 15142 | 099 | AI | 89 |
| 15 | Nauvéglise-sur-Truyère | 15142 | 099 | AI | 90 |
| 15 | Nauvéglise-sur-Truyère | 15142 | 099 | AI | 91 |
| 15 | Nauvéglise-sur-Truyère | 15142 | 099 | AI | 92 |
| 15 | Nauvéglise-sur-Truyère | 15142 | 099 | AI | 93 |
| 15 | Nauvéglise-sur-Truyère | 15142 | 099 | AI | 94 |
| 15 | Nauvéglise-sur-Truyère | 15142 | 099 | AI | 95 |
| 15 | Nauvéglise-sur-Truyère | 15142 | 099 | AI | 96 |
| 15 | Nauvéglise-sur-Truyère | 15142 | 099 | AI | 97 |
| 15 | Nauvéglise-sur-Truyère | 15142 | 099 | AI | 98 |
| 15 | Nauvéglise-sur-Truyère | 15142 | 099 | AI | 99 |
| 15 | Nauvéglise-sur-Truyère | 15142 | 099 | AI | 100 |
| 15 | Nauvéglise-sur-Truyère | 15142 | 099 | AI | 101 |
| 15 | Nauvéglise-sur-Truyère | 15142 | 099 | AI | 102 |
| 15 | Nauvéglise-sur-Truyère | 15142 | 099 | AI | 103 |
| 15 | Nauvéglise-sur-Truyère | 15142 | 099 | AI | 104 |
| 15 | Nauvéglise-sur-Truyère | 15142 | 099 | AI | 105 |
| 15 | Nauvéglise-sur-Truyère | 15142 | 099 | AI | 106 |
| 15 | Nauvéglise-sur-Truyère | 15142 | 099 | AI | 107 |
| 15 | Nauvéglise-sur-Truyère | 15142 | 099 | AI | 108 |
| 15 | Nauvéglise-sur-Truyère | 15142 | 099 | AI | 109 |
| 15 | Nauvéglise-sur-Truyère | 15142 | 099 | AI | 110 |
| 15 | Nauvéglise-sur-Truyère | 15142 | 099 | AI | 111 |
| 15 | Nauvéglise-sur-Truyère | 15142 | 099 | AI | 112 |
| 15 | Nauvéglise-sur-Truyère | 15142 | 099 | AI | 113 |
| 15 | Nauvéglise-sur-Truyère | 15142 | 099 | AI | 114 |
| 15 | Nauvéglise-sur-Truyère | 15142 | 099 | AI | 115 |
| 15 | Nauvéglise-sur-Truyère | 15142 | 099 | AI | 116 |
| 15 | Nauvéglise-sur-Truyère | 15142 | 099 | AI | 117 |
| 15 | Nauvéglise-sur-Truyère | 15142 | 099 | AI | 118 |
| 15 | Nauvéglise-sur-Truyère | 15142 | 099 | AI | 119 |
| 15 | Nauvéglise-sur-Truyère | 15142 | 099 | AI | 120 |
| 15 | Nauvéglise-sur-Truyère | 15142 | 099 | AI | 121 |
| 15 | Nauvéglise-sur-Truyère | 15142 | 099 | AI | 122 |
| 15 | Nauvéglise-sur-Truyère | 15142 | 099 | AI | 123 |
| 15 | Nauvéglise-sur-Truyère | 15142 | 099 | AI | 124 |
| 15 | Nauvéglise-sur-Truyère | 15142 | 099 | AI | 125 |
| 15 | Nauvéglise-sur-Truyère | 15142 | 099 | AI | 126 |
| 15 | Nauvéglise-sur-Truyère | 15142 | 099 | AI | 127 |
| 15 | Nauvéglise-sur-Truyère | 15142 | 099 | AI | 128 |
| 15 | Nauvéglise-sur-Truyère | 15142 | 099 | AI | 129 |
| 15 | Nauvéglise-sur-Truyère | 15142 | 099 | AI | 130 |
| 15 | Nauvéglise-sur-Truyère | 15142 | 099 | AI | 131 |
| 15 | Nauvéglise-sur-Truyère | 15142 | 099 | AI | 132 |
| 15 | Nauvéglise-sur-Truyère | 15142 | 099 | AI | 133 |
| 15 | Nauvéglise-sur-Truyère | 15142 | 099 | AI | 134 |
| 15 | Nauvéglise-sur-Truyère | 15142 | 099 | AI | 135 |
| 15 | Nauvéglise-sur-Truyère | 15142 | 099 | AI | 136 |
| 15 | Nauvéglise-sur-Truyère | 15142 | 099 | AI | 137 |
| 15 | Nauvéglise-sur-Truyère | 15142 | 099 | AI | 138 |
| 15 | Nauvéglise-sur-Truyère | 15142 | 099 | AI | 139 |
| 15 | Nauvéglise-sur-Truyère | 15142 | 099 | AI | 140 |
| 15 | Nauvéglise-sur-Truyère | 15142 | 099 | AI | 141 |
| 15 | Nauvéglise-sur-Truyère | 15142 | 099 | AI | 142 |
| 15 | Nauvéglise-sur-Truyère | 15142 | 099 | AI | 143 |
| 15 | Nauvéglise-sur-Truyère | 15142 | 099 | AI | 144 |
| 15 | Nauvéglise-sur-Truyère | 15142 | 099 | AI | 145 |
| 15 | Nauvéglise-sur-Truyère | 15142 | 099 | AI | 146 |
| 15 | Nauvéglise-sur-Truyère | 15142 | 099 | AI | 147 |
| 15 | Nauvéglise-sur-Truyère | 15142 | 099 | AI | 148 |
| 15 | Nauvéglise-sur-Truyère | 15142 | 099 | AI | 149 |
| 15 | Nauvéglise-sur-Truyère | 15142 | 099 | AI | 150 |
| 15 | Nauvéglise-sur-Truyère | 15142 | 099 | AI | 151 |
| 15 | Nauvéglise-sur-Truyère | 15142 | 099 | AI | 152 |
| 15 | Nauvéglise-sur-Truyère | 15142 | 099 | AI | 153 |
| 15 | Nauvéglise-sur-Truyère | 15142 | 099 | AI | 154 |
| 15 | Nauvéglise-sur-Truyère | 15142 | 099 | AI | 155 |
| 15 | Nauvéglise-sur-Truyère | 15142 | 099 | AI | 156 |
| 15 | Nauvéglise-sur-Truyère | 15142 | 099 | AI | 157 |
| 15 | Nauvéglise-sur-Truyère | 15142 | 099 | AI | 158 |
| 15 | Nauvéglise-sur-Truyère | 15142 | 099 | AK | 1 |
| 15 | Nauvéglise-sur-Truyère | 15142 | 099 | AK | 2 |
| 15 | Nauvéglise-sur-Truyère | 15142 | 099 | AK | 3 |
| 15 | Nauvéglise-sur-Truyère | 15142 | 099 | AK | 4 |
| 15 | Nauvéglise-sur-Truyère | 15142 | 099 | AK | 5 |
| 15 | Nauvéglise-sur-Truyère | 15142 | 099 | AK | 6 |
| 15 | Nauvéglise-sur-Truyère | 15142 | 099 | AK | 7 |
| 15 | Nauvéglise-sur-Truyère | 15142 | 099 | AK | 8 |
| 15 | Nauvéglise-sur-Truyère | 15142 | 099 | AK | 9 |
| 15 | Nauvéglise-sur-Truyère | 15142 | 099 | AK | 10 |
| 15 | Nauvéglise-sur-Truyère | 15142 | 099 | AK | 11 |
| 15 | Nauvéglise-sur-Truyère | 15142 | 099 | AK | 12 |
| 15 | Nauvéglise-sur-Truyère | 15142 | 099 | AK | 13 |

| Dept | Nom Commune | INSEE | Pre_Sect | SECTION | N° Parcelle |
|------|------------------------|-------|----------|---------|-------------|
| 15 | Nauvéglise-sur-Truyère | 15142 | 099 | AK | 14 |
| 15 | Nauvéglise-sur-Truyère | 15142 | 099 | AK | 15 |
| 15 | Nauvéglise-sur-Truyère | 15142 | 099 | AK | 16 |
| 15 | Nauvéglise-sur-Truyère | 15142 | 099 | AK | 17 |
| 15 | Nauvéglise-sur-Truyère | 15142 | 099 | AK | 18 |
| 15 | Nauvéglise-sur-Truyère | 15142 | 099 | AK | 19 |
| 15 | Nauvéglise-sur-Truyère | 15142 | 099 | AK | 20 |
| 15 | Nauvéglise-sur-Truyère | 15142 | 099 | AK | 21 |
| 15 | Nauvéglise-sur-Truyère | 15142 | 099 | AK | 22 |
| 15 | Nauvéglise-sur-Truyère | 15142 | 099 | AK | 23 |
| 15 | Nauvéglise-sur-Truyère | 15142 | 099 | AK | 24 |
| 15 | Nauvéglise-sur-Truyère | 15142 | 099 | AK | 25 |
| 15 | Nauvéglise-sur-Truyère | 15142 | 099 | AK | 26 |
| 15 | Nauvéglise-sur-Truyère | 15142 | 099 | AK | 27 |
| 15 | Nauvéglise-sur-Truyère | 15142 | 099 | AK | 28 |
| 15 | Nauvéglise-sur-Truyère | 15142 | 099 | AK | 29 |
| 15 | Nauvéglise-sur-Truyère | 15142 | 099 | AK | 30 |
| 15 | Nauvéglise-sur-Truyère | 15142 | 099 | AK | 31 |
| 15 | Nauvéglise-sur-Truyère | 15142 | 099 | AK | 32 |
| 15 | Nauvéglise-sur-Truyère | 15142 | 099 | AK | 33 |
| 15 | Nauvéglise-sur-Truyère | 15142 | 099 | AK | 34 |
| 15 | Nauvéglise-sur-Truyère | 15142 | 099 | AK | 35 |
| 15 | Nauvéglise-sur-Truyère | 15142 | 099 | AK | 36 |
| 15 | Nauvéglise-sur-Truyère | 15142 | 099 | AK | 37 |
| 15 | Nauvéglise-sur-Truyère | 15142 | 099 | AK | 38 |
| 15 | Nauvéglise-sur-Truyère | 15142 | 099 | AK | 39 |
| 15 | Nauvéglise-sur-Truyère | 15142 | 099 | AK | 40 |
| 15 | Nauvéglise-sur-Truyère | 15142 | 099 | AK | 41 |
| 15 | Nauvéglise-sur-Truyère | 15142 | 099 | AK | 42 |
| 15 | Nauvéglise-sur-Truyère | 15142 | 099 | AK | 43 |
| 15 | Nauvéglise-sur-Truyère | 15142 | 099 | AK | 44 |
| 15 | Nauvéglise-sur-Truyère | 15142 | 099 | AK | 45 |
| 15 | Nauvéglise-sur-Truyère | 15142 | 099 | AK | 46 |
| 15 | Nauvéglise-sur-Truyère | 15142 | 099 | AK | 47 |
| 15 | Nauvéglise-sur-Truyère | 15142 | 099 | AK | 48 |
| 15 | Nauvéglise-sur-Truyère | 15142 | 099 | AK | 49 |
| 15 | Nauvéglise-sur-Truyère | 15142 | 099 | AK | 50 |
| 15 | Nauvéglise-sur-Truyère | 15142 | 099 | AK | 51 |
| 15 | Nauvéglise-sur-Truyère | 15142 | 099 | AK | 52 |
| 15 | Nauvéglise-sur-Truyère | 15142 | 099 | AK | 53 |
| 15 | Nauvéglise-sur-Truyère | 15142 | 099 | AK | 54 |
| 15 | Nauvéglise-sur-Truyère | 15142 | 099 | AK | 55 |
| 15 | Nauvéglise-sur-Truyère | 15142 | 099 | AK | 56 |
| 15 | Nauvéglise-sur-Truyère | 15142 | 099 | AK | 57 |
| 15 | Nauvéglise-sur-Truyère | 15142 | 099 | AK | 58 |
| 15 | Nauvéglise-sur-Truyère | 15142 | 099 | AK | 59 |
| 15 | Nauvéglise-sur-Truyère | 15142 | 099 | AK | 60 |
| 15 | Nauvéglise-sur-Truyère | 15142 | 099 | AK | 61 |
| 15 | Nauvéglise-sur-Truyère | 15142 | 099 | AK | 62 |
| 15 | Nauvéglise-sur-Truyère | 15142 | 099 | AK | 63 |
| 15 | Nauvéglise-sur-Truyère | 15142 | 099 | AK | 64 |
| 15 | Nauvéglise-sur-Truyère | 15142 | 099 | AK | 65 |
| 15 | Nauvéglise-sur-Truyère | 15142 | 099 | AK | 66 |
| 15 | Nauvéglise-sur-Truyère | 15142 | 099 | AK | 67 |
| 15 | Nauvéglise-sur-Truyère | 15142 | 099 | AK | 68 |
| 15 | Nauvéglise-sur-Truyère | 15142 | 099 | AK | 71 |
| 15 | Nauvéglise-sur-Truyère | 15142 | 099 | AK | 72 |
| 15 | Nauvéglise-sur-Truyère | 15142 | 099 | AK | 73 |
| 15 | Nauvéglise-sur-Truyère | 15142 | 099 | AK | 74 |
| 15 | Nauvéglise-sur-Truyère | 15142 | 099 | AK | 75 |
| 15 | Nauvéglise-sur-Truyère | 15142 | 099 | AK | 76 |
| 15 | Nauvéglise-sur-Truyère | 15142 | 099 | AK | 77 |
| 15 | Nauvéglise-sur-Truyère | 15142 | 099 | AK | 78 |
| 15 | Nauvéglise-sur-Truyère | 15142 | 099 | AK | 79 |
| 15 | Nauvéglise-sur-Truyère | 15142 | 099 | AK | 80 |
| 15 | Nauvéglise-sur-Truyère | 15142 | 099 | AK | 81 |
| 15 | Nauvéglise-sur-Truyère | 15142 | 099 | AK | 82 |
| 15 | Nauvéglise-sur-Truyère | 15142 | 099 | AK | 83 |
| 15 | Nauvéglise-sur-Truyère | 15142 | 099 | AK | 84 |
| 15 | Nauvéglise-sur-Truyère | 15142 | 099 | AK | 85 |
| 15 | Nauvéglise-sur-Truyère | 15142 | 099 | AK | 86 |
| 15 | Nauvéglise-sur-Truyère | 15142 | 099 | AK | 87 |
| 15 | Nauvéglise-sur-Truyère | 15142 | 099 | AK | 88 |
| 15 | Nauvéglise-sur-Truyère | 15142 | 099 | AK | 91 |
| 15 | Nauvéglise-sur-Truyère | 15142 | 099 | AK | 92 |
| 15 | Nauvéglise-sur-Truyère | 15142 | 099 | AK | 93 |
| 15 | Nauvéglise-sur-Truyère | 15142 | 099 | AK | 94 |
| 15 | Nauvéglise-sur-Truyère | 15142 | 099 | AK | 95 |
| 15 | Nauvéglise-sur-Truyère | 15142 | 099 | AK | 96 |
| 15 | Nauvéglise-sur-Truyère | 15142 | 099 | AK | 97 |
| 15 | Nauvéglise-sur-Truyère | 15142 | 099 | AK | 98 |
| 15 | Nauvéglise-sur-Truyère | 15142 | 099 | AK | 99 |
| 15 | Nauvéglise-sur-Truyère | 15142 | 099 | AK | 100 |
| 15 | Nauvéglise-sur-Truyère | 15142 | 099 | AK | 102 |
| 15 | Nauvéglise-sur-Truyère | 15142 | 099 | AK | 103 |
| 15 | Nauvéglise-sur-Truyère | 15142 | 099 | AK | 104 |
| 15 | Nauvéglise-sur-Truyère | 15142 | 099 | AK | 105 |

| Dept | Nom Commune | INSEE | Pre_Sect | SECTION | N° Parcelle |
|------|------------------------|-------|----------|---------|-------------|
| 15 | Nauvéglise-sur-Truyère | 15142 | 099 | AK | 106 |
| 15 | Nauvéglise-sur-Truyère | 15142 | 099 | AK | 107 |
| 15 | Nauvéglise-sur-Truyère | 15142 | 099 | AK | 108 |
| 15 | Nauvéglise-sur-Truyère | 15142 | 099 | AK | 109 |
| 15 | Nauvéglise-sur-Truyère | 15142 | 099 | AK | 110 |
| 15 | Nauvéglise-sur-Truyère | 15142 | 099 | AK | 111 |
| 15 | Nauvéglise-sur-Truyère | 15142 | 099 | AK | 112 |
| 15 | Nauvéglise-sur-Truyère | 15142 | 099 | AK | 113 |
| 15 | Nauvéglise-sur-Truyère | 15142 | 099 | AK | 114 |
| 15 | Nauvéglise-sur-Truyère | 15142 | 099 | AK | 115 |
| 15 | Nauvéglise-sur-Truyère | 15142 | 099 | AK | 116 |
| 15 | Nauvéglise-sur-Truyère | 15142 | 099 | AK | 117 |
| 15 | Nauvéglise-sur-Truyère | 15142 | 099 | AK | 119 |
| 15 | Nauvéglise-sur-Truyère | 15142 | 099 | AK | 120 |
| 15 | Nauvéglise-sur-Truyère | 15142 | 099 | AK | 121 |
| 15 | Nauvéglise-sur-Truyère | 15142 | 099 | AK | 122 |
| 15 | Nauvéglise-sur-Truyère | 15142 | 099 | AK | 124 |
| 15 | Nauvéglise-sur-Truyère | 15142 | 099 | AK | 125 |
| 15 | Nauvéglise-sur-Truyère | 15142 | 099 | AK | 126 |
| 15 | Nauvéglise-sur-Truyère | 15142 | 099 | AK | 127 |
| 15 | Nauvéglise-sur-Truyère | 15142 | 099 | AK | 128 |
| 15 | Nauvéglise-sur-Truyère | 15142 | 099 | AL | 1 |
| 15 | Nauvéglise-sur-Truyère | 15142 | 099 | AL | 2 |
| 15 | Nauvéglise-sur-Truyère | 15142 | 099 | AL | 3 |
| 15 | Nauvéglise-sur-Truyère | 15142 | 099 | AL | 4 |
| 15 | Nauvéglise-sur-Truyère | 15142 | 099 | AL | 5 |
| 15 | Nauvéglise-sur-Truyère | 15142 | 099 | AL | 6 |
| 15 | Nauvéglise-sur-Truyère | 15142 | 099 | AL | 7 |
| 15 | Nauvéglise-sur-Truyère | 15142 | 099 | AL | 8 |
| 15 | Nauvéglise-sur-Truyère | 15142 | 099 | AL | 9 |
| 15 | Nauvéglise-sur-Truyère | 15142 | 099 | AL | 10 |
| 15 | Nauvéglise-sur-Truyère | 15142 | 099 | AL | 11 |
| 15 | Nauvéglise-sur-Truyère | 15142 | 099 | AL | 12 |
| 15 | Nauvéglise-sur-Truyère | 15142 | 099 | AL | 13 |
| 15 | Nauvéglise-sur-Truyère | 15142 | 099 | AL | 14 |
| 15 | Nauvéglise-sur-Truyère | 15142 | 099 | AL | 15 |
| 15 | Nauvéglise-sur-Truyère | 15142 | 099 | AL | 16 |
| 15 | Nauvéglise-sur-Truyère | 15142 | 099 | AL | 17 |
| 15 | Nauvéglise-sur-Truyère | 15142 | 099 | AL | 18 |
| 15 | Nauvéglise-sur-Truyère | 15142 | 099 | AL | 19 |
| 15 | Nauvéglise-sur-Truyère | 15142 | 099 | AL | 20 |
| 15 | Nauvéglise-sur-Truyère | 15142 | 099 | AL | 21 |
| 15 | Nauvéglise-sur-Truyère | 15142 | 099 | AL | 22 |
| 15 | Nauvéglise-sur-Truyère | 15142 | 099 | AL | 23 |
| 15 | Nauvéglise-sur-Truyère | 15142 | 099 | AL | 24 |
| 15 | Nauvéglise-sur-Truyère | 15142 | 099 | AL | 25 |
| 15 | Nauvéglise-sur-Truyère | 15142 | 099 | AL | 26 |
| 15 | Nauvéglise-sur-Truyère | 15142 | 099 | AL | 27 |
| 15 | Nauvéglise-sur-Truyère | 15142 | 099 | AL | 28 |
| 15 | Nauvéglise-sur-Truyère | 15142 | 099 | AL | 29 |
| 15 | Nauvéglise-sur-Truyère | 15142 | 099 | AL | 30 |
| 15 | Nauvéglise-sur-Truyère | 15142 | 099 | AL | 31 |
| 15 | Nauvéglise-sur-Truyère | 15142 | 099 | AL | 32 |
| 15 | Nauvéglise-sur-Truyère | 15142 | 099 | AL | 33 |
| 15 | Nauvéglise-sur-Truyère | 15142 | 099 | AL | 34 |
| 15 | Nauvéglise-sur-Truyère | 15142 | 099 | AL | 35 |
| 15 | Nauvéglise-sur-Truyère | 15142 | 099 | AL | 36 |
| 15 | Nauvéglise-sur-Truyère | 15142 | 099 | AL | 37 |
| 15 | Nauvéglise-sur-Truyère | 15142 | 099 | AL | 38 |
| 15 | Nauvéglise-sur-Truyère | 15142 | 099 | AL | 39 |
| 15 | Nauvéglise-sur-Truyère | 15142 | 099 | AL | 40 |
| 15 | Nauvéglise-sur-Truyère | 15142 | 099 | AL | 41 |
| 15 | Nauvéglise-sur-Truyère | 15142 | 099 | AL | 42 |
| 15 | Nauvéglise-sur-Truyère | 15142 | 099 | AL | 43 |
| 15 | Nauvéglise-sur-Truyère | 15142 | 099 | AL | 44 |
| 15 | Nauvéglise-sur-Truyère | 15142 | 099 | AL | 45 |
| 15 | Nauvéglise-sur-Truyère | 15142 | 099 | AL | 46 |
| 15 | Nauvéglise-sur-Truyère | 15142 | 099 | AL | 47 |
| 15 | Nauvéglise-sur-Truyère | 15142 | 099 | AL | 48 |
| 15 | Nauvéglise-sur-Truyère | 15142 | 099 | AL | 49 |
| 15 | Nauvéglise-sur-Truyère | 15142 | 099 | AL | 50 |
| 15 | Nauvéglise-sur-Truyère | 15142 | 099 | AL | 51 |
| 15 | Nauvéglise-sur-Truyère | 15142 | 099 | AL | 52 |
| 15 | Nauvéglise-sur-Truyère | 15142 | 099 | AL | 53 |
| 15 | Nauvéglise-sur-Truyère | 15142 | 099 | AL | 54 |
| 15 | Nauvéglise-sur-Truyère | 15142 | 099 | AL | 55 |
| 15 | Nauvéglise-sur-Truyère | 15142 | 099 | AL | 56 |
| 15 | Nauvéglise-sur-Truyère | 15142 | 099 | AL | 57 |
| 15 | Nauvéglise-sur-Truyère | 15142 | 099 | AL | 58 |
| 15 | Nauvéglise-sur-Truyère | 15142 | 099 | AL | 59 |
| 15 | Nauvéglise-sur-Truyère | 15142 | 099 | AL | 60 |
| 15 | Nauvéglise-sur-Truyère | 15142 | 099 | AL | 61 |
| 15 | Nauvéglise-sur-Truyère | 15142 | 099 | AL | 62 |
| 15 | Nauvéglise-sur-Truyère | 15142 | 099 | AL | 63 |
| 15 | Nauvéglise-sur-Truyère | 15142 | 099 | AL | 64 |
| 15 | Nauvéglise-sur-Truyère | 15142 | 099 | AL | 65 |
| 15 | Nauvéglise-sur-Truyère | 15142 | 099 | AL | 66 |

| Dept | Nom Commune | INSEE | Pre_Sect | SECTION | N° Parcelle |
|------|------------------------|-------|----------|---------|-------------|
| 15 | Nauvéglise-sur-Truyère | 15142 | 099 | AL | 67 |
| 15 | Nauvéglise-sur-Truyère | 15142 | 099 | AL | 68 |
| 15 | Nauvéglise-sur-Truyère | 15142 | 099 | AL | 69 |
| 15 | Nauvéglise-sur-Truyère | 15142 | 099 | AL | 70 |
| 15 | Nauvéglise-sur-Truyère | 15142 | 099 | AL | 71 |
| 15 | Nauvéglise-sur-Truyère | 15142 | 099 | AL | 72 |
| 15 | Nauvéglise-sur-Truyère | 15142 | 099 | AL | 73 |
| 15 | Nauvéglise-sur-Truyère | 15142 | 099 | AL | 75 |
| 15 | Nauvéglise-sur-Truyère | 15142 | 099 | AL | 76 |
| 15 | Nauvéglise-sur-Truyère | 15142 | 099 | AL | 77 |
| 15 | Nauvéglise-sur-Truyère | 15142 | 099 | AL | 78 |
| 15 | Nauvéglise-sur-Truyère | 15142 | 099 | AL | 79 |
| 15 | Nauvéglise-sur-Truyère | 15142 | 099 | AL | 81 |
| 15 | Nauvéglise-sur-Truyère | 15142 | 099 | AL | 82 |
| 15 | Nauvéglise-sur-Truyère | 15142 | 099 | AL | 83 |
| 15 | Nauvéglise-sur-Truyère | 15142 | 099 | AL | 84 |
| 15 | Nauvéglise-sur-Truyère | 15142 | 099 | AL | 85 |
| 15 | Nauvéglise-sur-Truyère | 15142 | 099 | AL | 86 |
| 15 | Nauvéglise-sur-Truyère | 15142 | 099 | AL | 87 |
| 15 | Nauvéglise-sur-Truyère | 15142 | 099 | AL | 88 |
| 15 | Nauvéglise-sur-Truyère | 15142 | 099 | AL | 89 |
| 15 | Nauvéglise-sur-Truyère | 15142 | 099 | AL | 90 |
| 15 | Nauvéglise-sur-Truyère | 15142 | 099 | AL | 91 |
| 15 | Nauvéglise-sur-Truyère | 15142 | 099 | AL | 92 |
| 15 | Nauvéglise-sur-Truyère | 15142 | 099 | AL | 93 |
| 15 | Nauvéglise-sur-Truyère | 15142 | 099 | AL | 95 |
| 15 | Nauvéglise-sur-Truyère | 15142 | 099 | AL | 96 |
| 15 | Nauvéglise-sur-Truyère | 15142 | 099 | AL | 97 |
| 15 | Nauvéglise-sur-Truyère | 15142 | 099 | AL | 98 |
| 15 | Nauvéglise-sur-Truyère | 15142 | 099 | AL | 99 |
| 15 | Nauvéglise-sur-Truyère | 15142 | 099 | AL | 100 |
| 15 | Nauvéglise-sur-Truyère | 15142 | 099 | AL | 101 |
| 15 | Nauvéglise-sur-Truyère | 15142 | 099 | AL | 102 |
| 15 | Nauvéglise-sur-Truyère | 15142 | 099 | AL | 103 |
| 15 | Nauvéglise-sur-Truyère | 15142 | 099 | AL | 104 |
| 15 | Nauvéglise-sur-Truyère | 15142 | 099 | AL | 105 |
| 15 | Nauvéglise-sur-Truyère | 15142 | 099 | AL | 106 |
| 15 | Nauvéglise-sur-Truyère | 15142 | 099 | AL | 107 |
| 15 | Nauvéglise-sur-Truyère | 15142 | 099 | AL | 108 |
| 15 | Nauvéglise-sur-Truyère | 15142 | 099 | AL | 109 |
| 15 | Nauvéglise-sur-Truyère | 15142 | 099 | AL | 110 |
| 15 | Nauvéglise-sur-Truyère | 15142 | 099 | AL | 111 |
| 15 | Nauvéglise-sur-Truyère | 15142 | 099 | AL | 112 |
| 15 | Nauvéglise-sur-Truyère | 15142 | 099 | AL | 113 |
| 15 | Nauvéglise-sur-Truyère | 15142 | 099 | AL | 114 |
| 15 | Nauvéglise-sur-Truyère | 15142 | 099 | AL | 115 |
| 15 | Nauvéglise-sur-Truyère | 15142 | 099 | AL | 116 |
| 15 | Nauvéglise-sur-Truyère | 15142 | 099 | AL | 117 |
| 15 | Nauvéglise-sur-Truyère | 15142 | 099 | AL | 118 |
| 15 | Nauvéglise-sur-Truyère | 15142 | 099 | AL | 119 |
| 15 | Nauvéglise-sur-Truyère | 15142 | 099 | AL | 120 |
| 15 | Nauvéglise-sur-Truyère | 15142 | 099 | AL | 121 |
| 15 | Nauvéglise-sur-Truyère | 15142 | 099 | AL | 122 |
| 15 | Nauvéglise-sur-Truyère | 15142 | 099 | AL | 123 |
| 15 | Nauvéglise-sur-Truyère | 15142 | 099 | AL | 124 |
| 15 | Nauvéglise-sur-Truyère | 15142 | 099 | AL | 125 |
| 15 | Nauvéglise-sur-Truyère | 15142 | 099 | AL | 126 |
| 15 | Nauvéglise-sur-Truyère | 15142 | 099 | AL | 127 |
| 15 | Nauvéglise-sur-Truyère | 15142 | 099 | AL | 128 |
| 15 | Nauvéglise-sur-Truyère | 15142 | 099 | AL | 129 |
| 15 | Nauvéglise-sur-Truyère | 15142 | 099 | AL | 130 |
| 15 | Nauvéglise-sur-Truyère | 15142 | 099 | AL | 131 |
| 15 | Nauvéglise-sur-Truyère | 15142 | 099 | AL | 132 |
| 15 | Nauvéglise-sur-Truyère | 15142 | 099 | AL | 133 |
| 15 | Nauvéglise-sur-Truyère | 15142 | 099 | AL | 134 |
| 15 | Nauvéglise-sur-Truyère | 15142 | 099 | AL | 135 |
| 15 | Nauvéglise-sur-Truyère | 15142 | 099 | AL | 136 |
| 15 | Nauvéglise-sur-Truyère | 15142 | 099 | AL | 137 |
| 15 | Nauvéglise-sur-Truyère | 15142 | 099 | AL | 138 |
| 15 | Nauvéglise-sur-Truyère | 15142 | 099 | AL | 139 |
| 15 | Nauvéglise-sur-Truyère | 15142 | 099 | AL | 140 |
| 15 | Nauvéglise-sur-Truyère | 15142 | 099 | AL | 141 |
| 15 | Nauvéglise-sur-Truyère | 15142 | 099 | AL | 142 |
| 15 | Nauvéglise-sur-Truyère | 15142 | 099 | AL | 143 |
| 15 | Nauvéglise-sur-Truyère | 15142 | 099 | AL | 144 |
| 15 | Nauvéglise-sur-Truyère | 15142 | 099 | AL | 145 |
| 15 | Nauvéglise-sur-Truyère | 15142 | 099 | AL | 146 |
| 15 | Nauvéglise-sur-Truyère | 15142 | 099 | AL | 147 |
| 15 | Nauvéglise-sur-Truyère | 15142 | 099 | AL | 148 |
| 15 | Nauvéglise-sur-Truyère | 15142 | 099 | AL | 149 |
| 15 | Nauvéglise-sur-Truyère | 15142 | 099 | AL | 150 |
| 15 | Nauvéglise-sur-Truyère | 15142 | 099 | AL | 151 |
| 15 | Nauvéglise-sur-Truyère | 15142 | 099 | AL | 152 |
| 15 | Nauvéglise-sur-Truyère | 15142 | 099 | AL | 153 |
| 15 | Nauvéglise-sur-Truyère | 15142 | 099 | AL | 154 |
| 15 | Nauvéglise-sur-Truyère | 15142 | 099 | AL | 155 |
| 15 | Nauvéglise-sur-Truyère | 15142 | 099 | AL | 156 |

| Dept | Nom Commune | INSEE | Pre_Sect | SECTION | N° Parcelle |
|------|------------------------|-------|----------|---------|-------------|
| 15 | Nauvéglise-sur-Truyère | 15142 | 099 | AL | 157 |
| 15 | Nauvéglise-sur-Truyère | 15142 | 099 | AL | 158 |
| 15 | Nauvéglise-sur-Truyère | 15142 | 099 | AL | 159 |
| 15 | Nauvéglise-sur-Truyère | 15142 | 099 | AL | 160 |
| 15 | Nauvéglise-sur-Truyère | 15142 | 099 | AL | 161 |
| 15 | Nauvéglise-sur-Truyère | 15142 | 099 | AL | 162 |
| 15 | Nauvéglise-sur-Truyère | 15142 | 099 | AL | 163 |
| 15 | Nauvéglise-sur-Truyère | 15142 | 099 | AL | 164 |
| 15 | Nauvéglise-sur-Truyère | 15142 | 099 | AL | 165 |
| 15 | Nauvéglise-sur-Truyère | 15142 | 099 | AL | 166 |
| 15 | Nauvéglise-sur-Truyère | 15142 | 099 | AL | 167 |
| 15 | Nauvéglise-sur-Truyère | 15142 | 099 | AL | 168 |
| 15 | Nauvéglise-sur-Truyère | 15142 | 099 | AL | 169 |
| 15 | Nauvéglise-sur-Truyère | 15142 | 099 | AL | 170 |
| 15 | Nauvéglise-sur-Truyère | 15142 | 099 | AL | 171 |
| 15 | Nauvéglise-sur-Truyère | 15142 | 099 | AL | 172 |
| 15 | Nauvéglise-sur-Truyère | 15142 | 099 | AL | 173 |
| 15 | Nauvéglise-sur-Truyère | 15142 | 099 | AL | 174 |
| 15 | Nauvéglise-sur-Truyère | 15142 | 099 | AL | 175 |
| 15 | Nauvéglise-sur-Truyère | 15142 | 099 | AL | 176 |
| 15 | Nauvéglise-sur-Truyère | 15142 | 099 | AM | 1 |
| 15 | Nauvéglise-sur-Truyère | 15142 | 099 | AM | 2 |
| 15 | Nauvéglise-sur-Truyère | 15142 | 099 | AM | 3 |
| 15 | Nauvéglise-sur-Truyère | 15142 | 099 | AM | 4 |
| 15 | Nauvéglise-sur-Truyère | 15142 | 099 | AM | 5 |
| 15 | Nauvéglise-sur-Truyère | 15142 | 099 | AM | 6 |
| 15 | Nauvéglise-sur-Truyère | 15142 | 099 | AM | 7 |
| 15 | Nauvéglise-sur-Truyère | 15142 | 099 | AM | 8 |
| 15 | Nauvéglise-sur-Truyère | 15142 | 099 | AM | 9 |
| 15 | Nauvéglise-sur-Truyère | 15142 | 099 | AM | 10 |
| 15 | Nauvéglise-sur-Truyère | 15142 | 099 | AM | 11 |
| 15 | Nauvéglise-sur-Truyère | 15142 | 099 | AM | 12 |
| 15 | Nauvéglise-sur-Truyère | 15142 | 099 | AM | 13 |
| 15 | Nauvéglise-sur-Truyère | 15142 | 099 | AM | 14 |
| 15 | Nauvéglise-sur-Truyère | 15142 | 099 | AM | 15 |
| 15 | Nauvéglise-sur-Truyère | 15142 | 099 | AM | 16 |
| 15 | Nauvéglise-sur-Truyère | 15142 | 099 | AM | 17 |
| 15 | Nauvéglise-sur-Truyère | 15142 | 099 | AM | 18 |
| 15 | Nauvéglise-sur-Truyère | 15142 | 099 | AM | 19 |
| 15 | Nauvéglise-sur-Truyère | 15142 | 099 | AM | 20 |
| 15 | Nauvéglise-sur-Truyère | 15142 | 099 | AM | 21 |
| 15 | Nauvéglise-sur-Truyère | 15142 | 099 | AM | 22 |
| 15 | Nauvéglise-sur-Truyère | 15142 | 099 | AM | 23 |
| 15 | Nauvéglise-sur-Truyère | 15142 | 099 | AM | 24 |
| 15 | Nauvéglise-sur-Truyère | 15142 | 099 | AM | 25 |
| 15 | Nauvéglise-sur-Truyère | 15142 | 099 | AM | 26 |
| 15 | Nauvéglise-sur-Truyère | 15142 | 099 | AM | 27 |
| 15 | Nauvéglise-sur-Truyère | 15142 | 099 | AM | 28 |
| 15 | Nauvéglise-sur-Truyère | 15142 | 099 | AM | 29 |
| 15 | Nauvéglise-sur-Truyère | 15142 | 099 | AM | 30 |
| 15 | Nauvéglise-sur-Truyère | 15142 | 099 | AM | 31 |
| 15 | Nauvéglise-sur-Truyère | 15142 | 099 | AM | 32 |
| 15 | Nauvéglise-sur-Truyère | 15142 | 099 | AM | 33 |
| 15 | Nauvéglise-sur-Truyère | 15142 | 099 | AM | 34 |
| 15 | Nauvéglise-sur-Truyère | 15142 | 099 | AM | 35 |
| 15 | Nauvéglise-sur-Truyère | 15142 | 099 | AM | 36 |
| 15 | Nauvéglise-sur-Truyère | 15142 | 099 | AM | 37 |
| 15 | Nauvéglise-sur-Truyère | 15142 | 099 | AM | 38 |
| 15 | Nauvéglise-sur-Truyère | 15142 | 099 | AM | 39 |
| 15 | Nauvéglise-sur-Truyère | 15142 | 099 | AM | 40 |
| 15 | Nauvéglise-sur-Truyère | 15142 | 099 | AM | 41 |
| 15 | Nauvéglise-sur-Truyère | 15142 | 099 | AM | 42 |
| 15 | Nauvéglise-sur-Truyère | 15142 | 099 | AM | 43 |
| 15 | Nauvéglise-sur-Truyère | 15142 | 099 | AM | 44 |
| 15 | Nauvéglise-sur-Truyère | 15142 | 099 | AM | 45 |
| 15 | Nauvéglise-sur-Truyère | 15142 | 099 | AM | 46 |
| 15 | Nauvéglise-sur-Truyère | 15142 | 099 | AM | 47 |
| 15 | Nauvéglise-sur-Truyère | 15142 | 099 | AM | 48 |
| 15 | Nauvéglise-sur-Truyère | 15142 | 099 | AM | 49 |
| 15 | Nauvéglise-sur-Truyère | 15142 | 099 | AM | 50 |
| 15 | Nauvéglise-sur-Truyère | 15142 | 099 | AM | 51 |
| 15 | Nauvéglise-sur-Truyère | 15142 | 099 | AM | 52 |
| 15 | Nauvéglise-sur-Truyère | 15142 | 099 | AM | 53 |
| 15 | Nauvéglise-sur-Truyère | 15142 | 099 | AM | 54 |
| 15 | Nauvéglise-sur-Truyère | 15142 | 099 | AM | 55 |
| 15 | Nauvéglise-sur-Truyère | 15142 | 099 | AM | 56 |
| 15 | Nauvéglise-sur-Truyère | 15142 | 099 | AM | 57 |
| 15 | Nauvéglise-sur-Truyère | 15142 | 099 | AM | 58 |
| 15 | Nauvéglise-sur-Truyère | 15142 | 099 | AM | 59 |
| 15 | Nauvéglise-sur-Truyère | 15142 | 099 | AM | 60 |
| 15 | Nauvéglise-sur-Truyère | 15142 | 099 | AM | 61 |
| 15 | Nauvéglise-sur-Truyère | 15142 | 099 | AM | 62 |
| 15 | Nauvéglise-sur-Truyère | 15142 | 099 | AM | 63 |
| 15 | Nauvéglise-sur-Truyère | 15142 | 099 | AM | 64 |
| 15 | Nauvéglise-sur-Truyère | 15142 | 099 | AM | 65 |
| 15 | Nauvéglise-sur-Truyère | 15142 | 099 | AM | 66 |
| 15 | Nauvéglise-sur-Truyère | 15142 | 099 | AM | 67 |

| Dept | Nom Commune | INSEE | Pre_Sect | SECTION | N° Parcelle |
|------|------------------------|-------|----------|---------|-------------|
| 15 | Nauvéglise-sur-Truyère | 15142 | 099 | AM | 68 |
| 15 | Nauvéglise-sur-Truyère | 15142 | 099 | AM | 69 |
| 15 | Nauvéglise-sur-Truyère | 15142 | 099 | AM | 70 |
| 15 | Nauvéglise-sur-Truyère | 15142 | 099 | AM | 71 |
| 15 | Nauvéglise-sur-Truyère | 15142 | 099 | AM | 72 |
| 15 | Nauvéglise-sur-Truyère | 15142 | 099 | AM | 73 |
| 15 | Nauvéglise-sur-Truyère | 15142 | 099 | AM | 74 |
| 15 | Nauvéglise-sur-Truyère | 15142 | 099 | AM | 75 |
| 15 | Nauvéglise-sur-Truyère | 15142 | 099 | AM | 76 |
| 15 | Nauvéglise-sur-Truyère | 15142 | 099 | AM | 77 |
| 15 | Nauvéglise-sur-Truyère | 15142 | 099 | AM | 78 |
| 15 | Nauvéglise-sur-Truyère | 15142 | 099 | AM | 79 |
| 15 | Nauvéglise-sur-Truyère | 15142 | 099 | AM | 80 |
| 15 | Nauvéglise-sur-Truyère | 15142 | 099 | AM | 81 |
| 15 | Nauvéglise-sur-Truyère | 15142 | 099 | AM | 82 |
| 15 | Nauvéglise-sur-Truyère | 15142 | 099 | AM | 83 |
| 15 | Nauvéglise-sur-Truyère | 15142 | 099 | AM | 84 |
| 15 | Nauvéglise-sur-Truyère | 15142 | 099 | AM | 85 |
| 15 | Nauvéglise-sur-Truyère | 15142 | 099 | AM | 86 |
| 15 | Nauvéglise-sur-Truyère | 15142 | 099 | AM | 87 |
| 15 | Nauvéglise-sur-Truyère | 15142 | 099 | AM | 88 |
| 15 | Nauvéglise-sur-Truyère | 15142 | 099 | AM | 89 |
| 15 | Nauvéglise-sur-Truyère | 15142 | 099 | AM | 90 |
| 15 | Nauvéglise-sur-Truyère | 15142 | 099 | AM | 91 |
| 15 | Nauvéglise-sur-Truyère | 15142 | 099 | AM | 92 |
| 15 | Nauvéglise-sur-Truyère | 15142 | 099 | AM | 94 |
| 15 | Nauvéglise-sur-Truyère | 15142 | 099 | AM | 95 |
| 15 | Nauvéglise-sur-Truyère | 15142 | 099 | AM | 96 |
| 15 | Nauvéglise-sur-Truyère | 15142 | 099 | AM | 97 |
| 15 | Nauvéglise-sur-Truyère | 15142 | 099 | AM | 98 |
| 15 | Nauvéglise-sur-Truyère | 15142 | 099 | AM | 99 |
| 15 | Nauvéglise-sur-Truyère | 15142 | 099 | AM | 100 |
| 15 | Nauvéglise-sur-Truyère | 15142 | 099 | AM | 101 |
| 15 | Nauvéglise-sur-Truyère | 15142 | 099 | AM | 102 |
| 15 | Nauvéglise-sur-Truyère | 15142 | 099 | AM | 103 |
| 15 | Nauvéglise-sur-Truyère | 15142 | 099 | AM | 104 |
| 15 | Nauvéglise-sur-Truyère | 15142 | 099 | AM | 105 |
| 15 | Nauvéglise-sur-Truyère | 15142 | 099 | AM | 106 |
| 15 | Nauvéglise-sur-Truyère | 15142 | 099 | AM | 107 |
| 15 | Nauvéglise-sur-Truyère | 15142 | 099 | AM | 108 |
| 15 | Nauvéglise-sur-Truyère | 15142 | 099 | AM | 109 |
| 15 | Nauvéglise-sur-Truyère | 15142 | 099 | AM | 110 |
| 15 | Nauvéglise-sur-Truyère | 15142 | 099 | AM | 111 |
| 15 | Nauvéglise-sur-Truyère | 15142 | 099 | AM | 112 |
| 15 | Nauvéglise-sur-Truyère | 15142 | 099 | AM | 113 |
| 15 | Nauvéglise-sur-Truyère | 15142 | 099 | AM | 114 |
| 15 | Nauvéglise-sur-Truyère | 15142 | 099 | AM | 115 |
| 15 | Nauvéglise-sur-Truyère | 15142 | 099 | AM | 116 |
| 15 | Nauvéglise-sur-Truyère | 15142 | 099 | AM | 117 |
| 15 | Nauvéglise-sur-Truyère | 15142 | 099 | AM | 119 |
| 15 | Nauvéglise-sur-Truyère | 15142 | 099 | AM | 120 |
| 15 | Nauvéglise-sur-Truyère | 15142 | 099 | AM | 121 |
| 15 | Nauvéglise-sur-Truyère | 15142 | 099 | AM | 122 |
| 15 | Nauvéglise-sur-Truyère | 15142 | 099 | AM | 123 |
| 15 | Nauvéglise-sur-Truyère | 15142 | 099 | AM | 124 |
| 15 | Nauvéglise-sur-Truyère | 15142 | 099 | AM | 126 |
| 15 | Nauvéglise-sur-Truyère | 15142 | 099 | AM | 127 |
| 15 | Nauvéglise-sur-Truyère | 15142 | 099 | AM | 128 |
| 15 | Nauvéglise-sur-Truyère | 15142 | 099 | AM | 129 |
| 15 | Nauvéglise-sur-Truyère | 15142 | 099 | AM | 130 |
| 15 | Nauvéglise-sur-Truyère | 15142 | 099 | AM | 131 |
| 15 | Nauvéglise-sur-Truyère | 15142 | 099 | AM | 132 |
| 15 | Nauvéglise-sur-Truyère | 15142 | 099 | AM | 133 |
| 15 | Nauvéglise-sur-Truyère | 15142 | 099 | AM | 134 |
| 15 | Nauvéglise-sur-Truyère | 15142 | 099 | AM | 135 |
| 15 | Nauvéglise-sur-Truyère | 15142 | 099 | AM | 136 |
| 15 | Nauvéglise-sur-Truyère | 15142 | 099 | AM | 137 |
| 15 | Nauvéglise-sur-Truyère | 15142 | 099 | AM | 138 |
| 15 | Nauvéglise-sur-Truyère | 15142 | 099 | AM | 139 |
| 15 | Nauvéglise-sur-Truyère | 15142 | 099 | AM | 140 |
| 15 | Nauvéglise-sur-Truyère | 15142 | 099 | AM | 141 |
| 15 | Nauvéglise-sur-Truyère | 15142 | 099 | AM | 142 |
| 15 | Nauvéglise-sur-Truyère | 15142 | 099 | AM | 165 |
| 15 | Nauvéglise-sur-Truyère | 15142 | 099 | AM | 166 |
| 15 | Nauvéglise-sur-Truyère | 15142 | 099 | AM | 167 |
| 15 | Nauvéglise-sur-Truyère | 15142 | 099 | AM | 168 |
| 15 | Nauvéglise-sur-Truyère | 15142 | 099 | AM | 169 |
| 15 | Nauvéglise-sur-Truyère | 15142 | 099 | AM | 170 |
| 15 | Nauvéglise-sur-Truyère | 15142 | 099 | AM | 171 |
| 15 | Nauvéglise-sur-Truyère | 15142 | 099 | AM | 172 |
| 15 | Nauvéglise-sur-Truyère | 15142 | 099 | AM | 173 |
| 15 | Nauvéglise-sur-Truyère | 15142 | 099 | AM | 174 |
| 15 | Nauvéglise-sur-Truyère | 15142 | 099 | AM | 175 |
| 15 | Nauvéglise-sur-Truyère | 15142 | 099 | AM | 176 |
| 15 | Nauvéglise-sur-Truyère | 15142 | 099 | AM | 177 |
| 15 | Nauvéglise-sur-Truyère | 15142 | 099 | AM | 178 |
| 15 | Nauvéglise-sur-Truyère | 15142 | 099 | AM | 179 |

| Dept | Nom Commune | INSEE | Pre_Sect | SECTION | N° Parcelle |
|------|------------------------|-------|----------|---------|-------------|
| 15 | Nauvéglise-sur-Truyère | 15142 | 099 | AM | 180 |
| 15 | Nauvéglise-sur-Truyère | 15142 | 099 | AM | 181 |
| 15 | Nauvéglise-sur-Truyère | 15142 | 099 | AM | 182 |
| 15 | Nauvéglise-sur-Truyère | 15142 | 099 | AM | 183 |
| 15 | Nauvéglise-sur-Truyère | 15142 | 099 | AM | 184 |
| 15 | Nauvéglise-sur-Truyère | 15142 | 099 | AM | 185 |
| 15 | Nauvéglise-sur-Truyère | 15142 | 099 | AM | 186 |
| 15 | Nauvéglise-sur-Truyère | 15142 | 099 | AM | 187 |
| 15 | Nauvéglise-sur-Truyère | 15142 | 099 | AM | 188 |
| 15 | Nauvéglise-sur-Truyère | 15142 | 099 | AM | 189 |
| 15 | Nauvéglise-sur-Truyère | 15142 | 099 | AM | 190 |
| 15 | Nauvéglise-sur-Truyère | 15142 | 099 | AM | 191 |
| 15 | Nauvéglise-sur-Truyère | 15142 | 099 | AM | 192 |
| 15 | Nauvéglise-sur-Truyère | 15142 | 099 | AM | 193 |
| 15 | Nauvéglise-sur-Truyère | 15142 | 099 | AM | 194 |
| 15 | Nauvéglise-sur-Truyère | 15142 | 099 | AM | 195 |
| 15 | Nauvéglise-sur-Truyère | 15142 | 099 | AM | 196 |
| 15 | Nauvéglise-sur-Truyère | 15142 | 099 | AM | 197 |
| 15 | Nauvéglise-sur-Truyère | 15142 | 099 | AM | 198 |
| 15 | Nauvéglise-sur-Truyère | 15142 | 099 | AM | 199 |
| 15 | Nauvéglise-sur-Truyère | 15142 | 099 | AM | 200 |
| 15 | Nauvéglise-sur-Truyère | 15142 | 099 | AM | 201 |
| 15 | Nauvéglise-sur-Truyère | 15142 | 099 | AM | 202 |
| 15 | Nauvéglise-sur-Truyère | 15142 | 099 | AM | 203 |
| 15 | Nauvéglise-sur-Truyère | 15142 | 099 | AM | 204 |
| 15 | Nauvéglise-sur-Truyère | 15142 | 099 | AM | 205 |
| 15 | Nauvéglise-sur-Truyère | 15142 | 099 | AM | 206 |
| 15 | Nauvéglise-sur-Truyère | 15142 | 099 | AN | 1 |
| 15 | Nauvéglise-sur-Truyère | 15142 | 099 | AN | 2 |
| 15 | Nauvéglise-sur-Truyère | 15142 | 099 | AN | 3 |
| 15 | Nauvéglise-sur-Truyère | 15142 | 099 | AN | 4 |
| 15 | Nauvéglise-sur-Truyère | 15142 | 099 | AN | 5 |
| 15 | Nauvéglise-sur-Truyère | 15142 | 099 | AN | 6 |
| 15 | Nauvéglise-sur-Truyère | 15142 | 099 | AN | 7 |
| 15 | Nauvéglise-sur-Truyère | 15142 | 099 | AN | 8 |
| 15 | Nauvéglise-sur-Truyère | 15142 | 099 | AN | 9 |
| 15 | Nauvéglise-sur-Truyère | 15142 | 099 | AN | 10 |
| 15 | Nauvéglise-sur-Truyère | 15142 | 099 | AN | 11 |
| 15 | Nauvéglise-sur-Truyère | 15142 | 099 | AN | 12 |
| 15 | Nauvéglise-sur-Truyère | 15142 | 099 | AN | 13 |
| 15 | Nauvéglise-sur-Truyère | 15142 | 099 | AN | 14 |
| 15 | Nauvéglise-sur-Truyère | 15142 | 099 | AN | 15 |
| 15 | Nauvéglise-sur-Truyère | 15142 | 099 | AN | 16 |
| 15 | Nauvéglise-sur-Truyère | 15142 | 099 | AN | 17 |
| 15 | Nauvéglise-sur-Truyère | 15142 | 099 | AN | 18 |
| 15 | Nauvéglise-sur-Truyère | 15142 | 099 | AN | 19 |
| 15 | Nauvéglise-sur-Truyère | 15142 | 099 | AN | 20 |
| 15 | Nauvéglise-sur-Truyère | 15142 | 099 | AN | 21 |
| 15 | Nauvéglise-sur-Truyère | 15142 | 099 | AN | 22 |
| 15 | Nauvéglise-sur-Truyère | 15142 | 099 | AN | 23 |
| 15 | Nauvéglise-sur-Truyère | 15142 | 099 | AN | 24 |
| 15 | Nauvéglise-sur-Truyère | 15142 | 099 | AN | 25 |
| 15 | Nauvéglise-sur-Truyère | 15142 | 099 | AN | 26 |
| 15 | Nauvéglise-sur-Truyère | 15142 | 099 | AN | 27 |
| 15 | Nauvéglise-sur-Truyère | 15142 | 099 | AN | 28 |
| 15 | Nauvéglise-sur-Truyère | 15142 | 099 | AN | 29 |
| 15 | Nauvéglise-sur-Truyère | 15142 | 099 | AN | 30 |
| 15 | Nauvéglise-sur-Truyère | 15142 | 099 | AN | 31 |
| 15 | Nauvéglise-sur-Truyère | 15142 | 099 | AN | 32 |
| 15 | Nauvéglise-sur-Truyère | 15142 | 099 | AN | 33 |
| 15 | Nauvéglise-sur-Truyère | 15142 | 099 | AN | 34 |
| 15 | Nauvéglise-sur-Truyère | 15142 | 099 | AN | 35 |
| 15 | Nauvéglise-sur-Truyère | 15142 | 099 | AN | 36 |
| 15 | Nauvéglise-sur-Truyère | 15142 | 099 | AN | 37 |
| 15 | Nauvéglise-sur-Truyère | 15142 | 099 | AN | 38 |
| 15 | Nauvéglise-sur-Truyère | 15142 | 099 | AN | 39 |
| 15 | Nauvéglise-sur-Truyère | 15142 | 099 | AN | 40 |
| 15 | Nauvéglise-sur-Truyère | 15142 | 099 | AN | 41 |
| 15 | Nauvéglise-sur-Truyère | 15142 | 099 | AN | 42 |
| 15 | Nauvéglise-sur-Truyère | 15142 | 099 | AN | 43 |
| 15 | Nauvéglise-sur-Truyère | 15142 | 099 | AN | 44 |
| 15 | Nauvéglise-sur-Truyère | 15142 | 099 | AN | 45 |
| 15 | Nauvéglise-sur-Truyère | 15142 | 099 | AN | 46 |
| 15 | Nauvéglise-sur-Truyère | 15142 | 099 | AN | 47 |
| 15 | Nauvéglise-sur-Truyère | 15142 | 099 | AN | 48 |
| 15 | Nauvéglise-sur-Truyère | 15142 | 099 | AN | 49 |
| 15 | Nauvéglise-sur-Truyère | 15142 | 099 | AN | 50 |
| 15 | Nauvéglise-sur-Truyère | 15142 | 099 | AN | 51 |
| 15 | Nauvéglise-sur-Truyère | 15142 | 099 | AN | 52 |
| 15 | Nauvéglise-sur-Truyère | 15142 | 099 | AN | 53 |
| 15 | Nauvéglise-sur-Truyère | 15142 | 099 | AN | 54 |
| 15 | Nauvéglise-sur-Truyère | 15142 | 099 | AN | 55 |
| 15 | Nauvéglise-sur-Truyère | 15142 | 099 | AN | 56 |
| 15 | Nauvéglise-sur-Truyère | 15142 | 099 | AN | 57 |
| 15 | Nauvéglise-sur-Truyère | 15142 | 099 | AN | 58 |
| 15 | Nauvéglise-sur-Truyère | 15142 | 099 | AN | 59 |
| 15 | Nauvéglise-sur-Truyère | 15142 | 099 | AN | 60 |

| Dept | Nom Commune | INSEE | Pre_Sect | SECTION | N° Parcelle |
|------|------------------------|-------|----------|---------|-------------|
| 15 | Nauvéglise-sur-Truyère | 15142 | 099 | AN | 61 |
| 15 | Nauvéglise-sur-Truyère | 15142 | 099 | AN | 62 |
| 15 | Nauvéglise-sur-Truyère | 15142 | 099 | AN | 63 |
| 15 | Nauvéglise-sur-Truyère | 15142 | 099 | AN | 64 |
| 15 | Nauvéglise-sur-Truyère | 15142 | 099 | AN | 65 |
| 15 | Nauvéglise-sur-Truyère | 15142 | 099 | AN | 66 |
| 15 | Nauvéglise-sur-Truyère | 15142 | 099 | AN | 67 |
| 15 | Nauvéglise-sur-Truyère | 15142 | 099 | AN | 68 |
| 15 | Nauvéglise-sur-Truyère | 15142 | 099 | AN | 69 |
| 15 | Nauvéglise-sur-Truyère | 15142 | 099 | AN | 70 |
| 15 | Nauvéglise-sur-Truyère | 15142 | 099 | AN | 71 |
| 15 | Nauvéglise-sur-Truyère | 15142 | 099 | AN | 72 |
| 15 | Nauvéglise-sur-Truyère | 15142 | 099 | AN | 73 |
| 15 | Nauvéglise-sur-Truyère | 15142 | 099 | AN | 74 |
| 15 | Nauvéglise-sur-Truyère | 15142 | 099 | AN | 75 |
| 15 | Nauvéglise-sur-Truyère | 15142 | 099 | AN | 76 |
| 15 | Nauvéglise-sur-Truyère | 15142 | 099 | AN | 77 |
| 15 | Nauvéglise-sur-Truyère | 15142 | 099 | AN | 78 |
| 15 | Nauvéglise-sur-Truyère | 15142 | 099 | AN | 79 |
| 15 | Nauvéglise-sur-Truyère | 15142 | 099 | AN | 80 |
| 15 | Nauvéglise-sur-Truyère | 15142 | 099 | AN | 81 |
| 15 | Nauvéglise-sur-Truyère | 15142 | 099 | AN | 82 |
| 15 | Nauvéglise-sur-Truyère | 15142 | 099 | AN | 83 |
| 15 | Nauvéglise-sur-Truyère | 15142 | 099 | AN | 84 |
| 15 | Nauvéglise-sur-Truyère | 15142 | 099 | AN | 85 |
| 15 | Nauvéglise-sur-Truyère | 15142 | 099 | AN | 86 |
| 15 | Nauvéglise-sur-Truyère | 15142 | 099 | AN | 87 |
| 15 | Nauvéglise-sur-Truyère | 15142 | 099 | AN | 88 |
| 15 | Nauvéglise-sur-Truyère | 15142 | 099 | AN | 89 |
| 15 | Nauvéglise-sur-Truyère | 15142 | 099 | AN | 90 |
| 15 | Nauvéglise-sur-Truyère | 15142 | 099 | AN | 91 |
| 15 | Nauvéglise-sur-Truyère | 15142 | 099 | AN | 92 |
| 15 | Nauvéglise-sur-Truyère | 15142 | 099 | AN | 93 |
| 15 | Nauvéglise-sur-Truyère | 15142 | 099 | AN | 94 |
| 15 | Nauvéglise-sur-Truyère | 15142 | 099 | AN | 95 |
| 15 | Nauvéglise-sur-Truyère | 15142 | 099 | AN | 96 |
| 15 | Nauvéglise-sur-Truyère | 15142 | 099 | AN | 97 |
| 15 | Nauvéglise-sur-Truyère | 15142 | 099 | AN | 98 |
| 15 | Nauvéglise-sur-Truyère | 15142 | 099 | AN | 99 |
| 15 | Nauvéglise-sur-Truyère | 15142 | 099 | AN | 100 |
| 15 | Nauvéglise-sur-Truyère | 15142 | 099 | AN | 101 |
| 15 | Nauvéglise-sur-Truyère | 15142 | 099 | AN | 102 |
| 15 | Nauvéglise-sur-Truyère | 15142 | 099 | AN | 103 |
| 15 | Nauvéglise-sur-Truyère | 15142 | 099 | AN | 104 |
| 15 | Nauvéglise-sur-Truyère | 15142 | 099 | AN | 105 |
| 15 | Nauvéglise-sur-Truyère | 15142 | 099 | AN | 106 |
| 15 | Nauvéglise-sur-Truyère | 15142 | 099 | AN | 107 |
| 15 | Nauvéglise-sur-Truyère | 15142 | 099 | AN | 108 |
| 15 | Nauvéglise-sur-Truyère | 15142 | 099 | AN | 109 |
| 15 | Nauvéglise-sur-Truyère | 15142 | 099 | AN | 110 |
| 15 | Nauvéglise-sur-Truyère | 15142 | 099 | AN | 111 |
| 15 | Nauvéglise-sur-Truyère | 15142 | 099 | AN | 112 |
| 15 | Nauvéglise-sur-Truyère | 15142 | 099 | AN | 113 |
| 15 | Nauvéglise-sur-Truyère | 15142 | 099 | AN | 114 |
| 15 | Nauvéglise-sur-Truyère | 15142 | 099 | AN | 115 |
| 15 | Nauvéglise-sur-Truyère | 15142 | 099 | AN | 116 |
| 15 | Nauvéglise-sur-Truyère | 15142 | 099 | AN | 117 |
| 15 | Nauvéglise-sur-Truyère | 15142 | 099 | AN | 118 |
| 15 | Nauvéglise-sur-Truyère | 15142 | 099 | AN | 119 |
| 15 | Nauvéglise-sur-Truyère | 15142 | 099 | AN | 120 |
| 15 | Nauvéglise-sur-Truyère | 15142 | 099 | AN | 121 |
| 15 | Nauvéglise-sur-Truyère | 15142 | 099 | AN | 122 |
| 15 | Nauvéglise-sur-Truyère | 15142 | 099 | AN | 123 |
| 15 | Nauvéglise-sur-Truyère | 15142 | 099 | AN | 124 |
| 15 | Nauvéglise-sur-Truyère | 15142 | 099 | AN | 125 |
| 15 | Nauvéglise-sur-Truyère | 15142 | 099 | AN | 126 |
| 15 | Nauvéglise-sur-Truyère | 15142 | 099 | AN | 127 |
| 15 | Nauvéglise-sur-Truyère | 15142 | 099 | AN | 128 |
| 15 | Nauvéglise-sur-Truyère | 15142 | 099 | AN | 129 |
| 15 | Nauvéglise-sur-Truyère | 15142 | 099 | AN | 130 |
| 15 | Nauvéglise-sur-Truyère | 15142 | 099 | AN | 131 |
| 15 | Nauvéglise-sur-Truyère | 15142 | 099 | AN | 132 |
| 15 | Nauvéglise-sur-Truyère | 15142 | 099 | AN | 133 |
| 15 | Nauvéglise-sur-Truyère | 15142 | 099 | AN | 134 |
| 15 | Nauvéglise-sur-Truyère | 15142 | 099 | AN | 135 |
| 15 | Nauvéglise-sur-Truyère | 15142 | 099 | AN | 136 |
| 15 | Nauvéglise-sur-Truyère | 15142 | 099 | AN | 137 |
| 15 | Nauvéglise-sur-Truyère | 15142 | 099 | AN | 138 |
| 15 | Nauvéglise-sur-Truyère | 15142 | 099 | AN | 139 |
| 15 | Nauvéglise-sur-Truyère | 15142 | 099 | AN | 140 |
| 15 | Nauvéglise-sur-Truyère | 15142 | 099 | AO | 1 |
| 15 | Nauvéglise-sur-Truyère | 15142 | 099 | AO | 2 |
| 15 | Nauvéglise-sur-Truyère | 15142 | 099 | AO | 3 |
| 15 | Nauvéglise-sur-Truyère | 15142 | 099 | AO | 4 |
| 15 | Nauvéglise-sur-Truyère | 15142 | 099 | AO | 5 |
| 15 | Nauvéglise-sur-Truyère | 15142 | 099 | AO | 6 |
| 15 | Nauvéglise-sur-Truyère | 15142 | 099 | AO | 7 |

| Dept | Nom Commune | INSEE | Pre_Sect | SECTION | N° Parcelle |
|------|------------------------|-------|----------|---------|-------------|
| 15 | Nauvéglise-sur-Truyère | 15142 | 099 | AO | 8 |
| 15 | Nauvéglise-sur-Truyère | 15142 | 099 | AO | 9 |
| 15 | Nauvéglise-sur-Truyère | 15142 | 099 | AO | 10 |
| 15 | Nauvéglise-sur-Truyère | 15142 | 099 | AO | 11 |
| 15 | Nauvéglise-sur-Truyère | 15142 | 099 | AO | 12 |
| 15 | Nauvéglise-sur-Truyère | 15142 | 099 | AO | 13 |
| 15 | Nauvéglise-sur-Truyère | 15142 | 099 | AO | 14 |
| 15 | Nauvéglise-sur-Truyère | 15142 | 099 | AO | 15 |
| 15 | Nauvéglise-sur-Truyère | 15142 | 099 | AO | 16 |
| 15 | Nauvéglise-sur-Truyère | 15142 | 099 | AO | 17 |
| 15 | Nauvéglise-sur-Truyère | 15142 | 099 | AO | 18 |
| 15 | Nauvéglise-sur-Truyère | 15142 | 099 | AO | 19 |
| 15 | Nauvéglise-sur-Truyère | 15142 | 099 | AO | 20 |
| 15 | Nauvéglise-sur-Truyère | 15142 | 099 | AO | 21 |
| 15 | Nauvéglise-sur-Truyère | 15142 | 099 | AO | 22 |
| 15 | Nauvéglise-sur-Truyère | 15142 | 099 | AO | 23 |
| 15 | Nauvéglise-sur-Truyère | 15142 | 099 | AO | 24 |
| 15 | Nauvéglise-sur-Truyère | 15142 | 099 | AO | 25 |
| 15 | Nauvéglise-sur-Truyère | 15142 | 099 | AO | 26 |
| 15 | Nauvéglise-sur-Truyère | 15142 | 099 | AO | 27 |
| 15 | Nauvéglise-sur-Truyère | 15142 | 099 | AO | 28 |
| 15 | Nauvéglise-sur-Truyère | 15142 | 099 | AO | 29 |
| 15 | Nauvéglise-sur-Truyère | 15142 | 099 | AO | 30 |
| 15 | Nauvéglise-sur-Truyère | 15142 | 099 | AO | 31 |
| 15 | Nauvéglise-sur-Truyère | 15142 | 099 | AO | 32 |
| 15 | Nauvéglise-sur-Truyère | 15142 | 099 | AO | 33 |
| 15 | Nauvéglise-sur-Truyère | 15142 | 099 | AO | 34 |
| 15 | Nauvéglise-sur-Truyère | 15142 | 099 | AO | 35 |
| 15 | Nauvéglise-sur-Truyère | 15142 | 099 | AO | 36 |
| 15 | Nauvéglise-sur-Truyère | 15142 | 099 | AO | 37 |
| 15 | Nauvéglise-sur-Truyère | 15142 | 099 | AO | 38 |
| 15 | Nauvéglise-sur-Truyère | 15142 | 099 | AP | 1 |
| 15 | Nauvéglise-sur-Truyère | 15142 | 099 | AP | 2 |
| 15 | Nauvéglise-sur-Truyère | 15142 | 099 | AP | 3 |
| 15 | Nauvéglise-sur-Truyère | 15142 | 099 | AP | 4 |
| 15 | Nauvéglise-sur-Truyère | 15142 | 099 | AP | 5 |
| 15 | Nauvéglise-sur-Truyère | 15142 | 099 | AP | 6 |
| 15 | Nauvéglise-sur-Truyère | 15142 | 099 | AP | 7 |
| 15 | Nauvéglise-sur-Truyère | 15142 | 099 | AP | 8 |
| 15 | Nauvéglise-sur-Truyère | 15142 | 099 | AP | 9 |
| 15 | Nauvéglise-sur-Truyère | 15142 | 099 | AP | 10 |
| 15 | Nauvéglise-sur-Truyère | 15142 | 099 | AP | 11 |
| 15 | Nauvéglise-sur-Truyère | 15142 | 099 | AP | 12 |
| 15 | Nauvéglise-sur-Truyère | 15142 | 099 | AP | 13 |
| 15 | Nauvéglise-sur-Truyère | 15142 | 099 | AP | 14 |
| 15 | Nauvéglise-sur-Truyère | 15142 | 099 | AP | 15 |
| 15 | Nauvéglise-sur-Truyère | 15142 | 099 | AP | 16 |
| 15 | Nauvéglise-sur-Truyère | 15142 | 099 | AP | 17 |
| 15 | Nauvéglise-sur-Truyère | 15142 | 099 | AP | 18 |
| 15 | Nauvéglise-sur-Truyère | 15142 | 099 | AP | 19 |
| 15 | Nauvéglise-sur-Truyère | 15142 | 099 | AP | 20 |
| 15 | Nauvéglise-sur-Truyère | 15142 | 099 | AP | 21 |
| 15 | Nauvéglise-sur-Truyère | 15142 | 099 | AP | 22 |
| 15 | Nauvéglise-sur-Truyère | 15142 | 099 | AP | 23 |
| 15 | Nauvéglise-sur-Truyère | 15142 | 099 | AP | 24 |
| 15 | Nauvéglise-sur-Truyère | 15142 | 099 | AP | 25 |
| 15 | Nauvéglise-sur-Truyère | 15142 | 099 | AP | 26 |
| 15 | Nauvéglise-sur-Truyère | 15142 | 099 | AP | 27 |
| 15 | Nauvéglise-sur-Truyère | 15142 | 099 | AP | 28 |
| 15 | Nauvéglise-sur-Truyère | 15142 | 099 | AP | 29 |
| 15 | Nauvéglise-sur-Truyère | 15142 | 099 | AP | 30 |
| 15 | Nauvéglise-sur-Truyère | 15142 | 099 | AR | 1 |
| 15 | Nauvéglise-sur-Truyère | 15142 | 099 | AR | 2 |
| 15 | Nauvéglise-sur-Truyère | 15142 | 099 | AR | 4 |
| 15 | Nauvéglise-sur-Truyère | 15142 | 099 | AR | 5 |
| 15 | Nauvéglise-sur-Truyère | 15142 | 099 | AR | 6 |
| 15 | Nauvéglise-sur-Truyère | 15142 | 099 | AR | 7 |
| 15 | Nauvéglise-sur-Truyère | 15142 | 099 | AR | 8 |
| 15 | Nauvéglise-sur-Truyère | 15142 | 099 | AR | 9 |
| 15 | Nauvéglise-sur-Truyère | 15142 | 099 | AR | 10 |
| 15 | Nauvéglise-sur-Truyère | 15142 | 099 | AR | 11 |
| 15 | Nauvéglise-sur-Truyère | 15142 | 099 | AR | 12 |
| 15 | Nauvéglise-sur-Truyère | 15142 | 099 | AR | 13 |
| 15 | Nauvéglise-sur-Truyère | 15142 | 099 | AR | 14 |
| 15 | Nauvéglise-sur-Truyère | 15142 | 099 | AR | 15 |
| 15 | Nauvéglise-sur-Truyère | 15142 | 099 | AR | 16 |
| 15 | Nauvéglise-sur-Truyère | 15142 | 099 | AR | 18 |
| 15 | Nauvéglise-sur-Truyère | 15142 | 099 | AR | 19 |
| 15 | Nauvéglise-sur-Truyère | 15142 | 099 | AR | 20 |
| 15 | Nauvéglise-sur-Truyère | 15142 | 099 | AR | 21 |
| 15 | Nauvéglise-sur-Truyère | 15142 | 099 | AR | 22 |
| 15 | Nauvéglise-sur-Truyère | 15142 | 099 | AR | 24 |
| 15 | Nauvéglise-sur-Truyère | 15142 | 099 | AR | 26 |
| 15 | Nauvéglise-sur-Truyère | 15142 | 099 | AR | 29 |
| 15 | Nauvéglise-sur-Truyère | 15142 | 099 | AR | 30 |
| 15 | Nauvéglise-sur-Truyère | 15142 | 099 | AR | 31 |
| 15 | Nauvéglise-sur-Truyère | 15142 | 099 | AR | 32 |

| Dept | Nom Commune | INSEE | Pre_Sect | SECTION | N° Parcelle |
|------|------------------------|-------|----------|---------|-------------|
| 15 | Nauvéglise-sur-Truyère | 15142 | 099 | AR | 33 |
| 15 | Nauvéglise-sur-Truyère | 15142 | 099 | AR | 34 |
| 15 | Nauvéglise-sur-Truyère | 15142 | 099 | AR | 35 |
| 15 | Nauvéglise-sur-Truyère | 15142 | 099 | AR | 36 |
| 15 | Nauvéglise-sur-Truyère | 15142 | 099 | AR | 37 |
| 15 | Nauvéglise-sur-Truyère | 15142 | 099 | AR | 38 |
| 15 | Nauvéglise-sur-Truyère | 15142 | 099 | AR | 39 |
| 15 | Nauvéglise-sur-Truyère | 15142 | 099 | AR | 40 |
| 15 | Nauvéglise-sur-Truyère | 15142 | 099 | AR | 41 |
| 15 | Nauvéglise-sur-Truyère | 15142 | 099 | AR | 42 |
| 15 | Nauvéglise-sur-Truyère | 15142 | 099 | AR | 43 |
| 15 | Nauvéglise-sur-Truyère | 15142 | 099 | AR | 44 |
| 15 | Nauvéglise-sur-Truyère | 15142 | 099 | AR | 45 |
| 15 | Nauvéglise-sur-Truyère | 15142 | 099 | AR | 46 |
| 15 | Nauvéglise-sur-Truyère | 15142 | 099 | AR | 47 |
| 15 | Nauvéglise-sur-Truyère | 15142 | 099 | AR | 48 |
| 15 | Nauvéglise-sur-Truyère | 15142 | 099 | AR | 49 |
| 15 | Nauvéglise-sur-Truyère | 15142 | 099 | AR | 50 |
| 15 | Nauvéglise-sur-Truyère | 15142 | 099 | AR | 51 |
| 15 | Nauvéglise-sur-Truyère | 15142 | 099 | AR | 52 |
| 15 | Nauvéglise-sur-Truyère | 15142 | 099 | AR | 53 |
| 15 | Nauvéglise-sur-Truyère | 15142 | 099 | AR | 54 |
| 15 | Nauvéglise-sur-Truyère | 15142 | 099 | AR | 55 |
| 15 | Nauvéglise-sur-Truyère | 15142 | 099 | AR | 56 |
| 15 | Nauvéglise-sur-Truyère | 15142 | 099 | AR | 57 |
| 15 | Nauvéglise-sur-Truyère | 15142 | 099 | AR | 58 |
| 15 | Nauvéglise-sur-Truyère | 15142 | 099 | AS | 1 |
| 15 | Nauvéglise-sur-Truyère | 15142 | 099 | AS | 2 |
| 15 | Nauvéglise-sur-Truyère | 15142 | 099 | AS | 3 |
| 15 | Nauvéglise-sur-Truyère | 15142 | 099 | AS | 4 |
| 15 | Nauvéglise-sur-Truyère | 15142 | 099 | AS | 5 |
| 15 | Nauvéglise-sur-Truyère | 15142 | 099 | AS | 6 |
| 15 | Nauvéglise-sur-Truyère | 15142 | 099 | AS | 7 |
| 15 | Nauvéglise-sur-Truyère | 15142 | 099 | AS | 8 |
| 15 | Nauvéglise-sur-Truyère | 15142 | 099 | AS | 9 |
| 15 | Nauvéglise-sur-Truyère | 15142 | 099 | AS | 10 |
| 15 | Nauvéglise-sur-Truyère | 15142 | 099 | AS | 11 |
| 15 | Nauvéglise-sur-Truyère | 15142 | 099 | AS | 12 |
| 15 | Nauvéglise-sur-Truyère | 15142 | 099 | AS | 13 |
| 15 | Nauvéglise-sur-Truyère | 15142 | 099 | AS | 14 |
| 15 | Nauvéglise-sur-Truyère | 15142 | 099 | AS | 15 |
| 15 | Nauvéglise-sur-Truyère | 15142 | 099 | AS | 16 |
| 15 | Nauvéglise-sur-Truyère | 15142 | 099 | AS | 17 |
| 15 | Nauvéglise-sur-Truyère | 15142 | 099 | AS | 19 |
| 15 | Nauvéglise-sur-Truyère | 15142 | 099 | AS | 20 |
| 15 | Nauvéglise-sur-Truyère | 15142 | 099 | AS | 21 |
| 15 | Nauvéglise-sur-Truyère | 15142 | 099 | AS | 22 |
| 15 | Nauvéglise-sur-Truyère | 15142 | 099 | AS | 23 |
| 15 | Nauvéglise-sur-Truyère | 15142 | 099 | AS | 24 |
| 15 | Nauvéglise-sur-Truyère | 15142 | 099 | AS | 25 |
| 15 | Nauvéglise-sur-Truyère | 15142 | 099 | AS | 26 |
| 15 | Nauvéglise-sur-Truyère | 15142 | 099 | AS | 27 |
| 15 | Nauvéglise-sur-Truyère | 15142 | 099 | AS | 28 |
| 15 | Nauvéglise-sur-Truyère | 15142 | 099 | AS | 29 |
| 15 | Nauvéglise-sur-Truyère | 15142 | 099 | AS | 30 |
| 15 | Nauvéglise-sur-Truyère | 15142 | 099 | AS | 31 |
| 15 | Nauvéglise-sur-Truyère | 15142 | 099 | AS | 32 |
| 15 | Nauvéglise-sur-Truyère | 15142 | 099 | AS | 33 |
| 15 | Nauvéglise-sur-Truyère | 15142 | 099 | AS | 34 |
| 15 | Nauvéglise-sur-Truyère | 15142 | 099 | AS | 35 |
| 15 | Nauvéglise-sur-Truyère | 15142 | 099 | AS | 36 |
| 15 | Nauvéglise-sur-Truyère | 15142 | 099 | AS | 37 |
| 15 | Nauvéglise-sur-Truyère | 15142 | 099 | AS | 38 |
| 15 | Nauvéglise-sur-Truyère | 15142 | 099 | AS | 39 |
| 15 | Nauvéglise-sur-Truyère | 15142 | 099 | AS | 40 |
| 15 | Nauvéglise-sur-Truyère | 15142 | 099 | AS | 41 |
| 15 | Nauvéglise-sur-Truyère | 15142 | 099 | AS | 42 |
| 15 | Nauvéglise-sur-Truyère | 15142 | 099 | AS | 43 |
| 15 | Nauvéglise-sur-Truyère | 15142 | 099 | AS | 44 |
| 15 | Nauvéglise-sur-Truyère | 15142 | 099 | AS | 45 |
| 15 | Nauvéglise-sur-Truyère | 15142 | 099 | AS | 46 |
| 15 | Nauvéglise-sur-Truyère | 15142 | 099 | AS | 47 |
| 15 | Nauvéglise-sur-Truyère | 15142 | 099 | AS | 48 |
| 15 | Nauvéglise-sur-Truyère | 15142 | 099 | AS | 49 |
| 15 | Nauvéglise-sur-Truyère | 15142 | 099 | AS | 50 |
| 15 | Nauvéglise-sur-Truyère | 15142 | 099 | AS | 51 |
| 15 | Nauvéglise-sur-Truyère | 15142 | 099 | AS | 52 |
| 15 | Nauvéglise-sur-Truyère | 15142 | 099 | AS | 53 |
| 15 | Nauvéglise-sur-Truyère | 15142 | 099 | AS | 54 |
| 15 | Nauvéglise-sur-Truyère | 15142 | 099 | AS | 55 |
| 15 | Nauvéglise-sur-Truyère | 15142 | 099 | AS | 56 |
| 15 | Nauvéglise-sur-Truyère | 15142 | 099 | AS | 57 |
| 15 | Nauvéglise-sur-Truyère | 15142 | 099 | AS | 58 |
| 15 | Nauvéglise-sur-Truyère | 15142 | 099 | AS | 59 |
| 15 | Nauvéglise-sur-Truyère | 15142 | 099 | AS | 60 |
| 15 | Nauvéglise-sur-Truyère | 15142 | 099 | AS | 61 |
| 15 | Nauvéglise-sur-Truyère | 15142 | 099 | AS | 62 |

| Dept | Nom Commune | INSEE | Pre_Sect | SECTION | N° Parcelle |
|------|------------------------|-------|----------|---------|-------------|
| 15 | Nauvéglise-sur-Truyère | 15142 | 099 | AS | 63 |
| 15 | Nauvéglise-sur-Truyère | 15142 | 099 | AS | 64 |
| 15 | Nauvéglise-sur-Truyère | 15142 | 099 | AS | 65 |
| 15 | Nauvéglise-sur-Truyère | 15142 | 099 | AS | 66 |
| 15 | Nauvéglise-sur-Truyère | 15142 | 099 | AS | 67 |
| 15 | Nauvéglise-sur-Truyère | 15142 | 099 | AS | 68 |
| 15 | Nauvéglise-sur-Truyère | 15142 | 099 | AS | 69 |
| 15 | Nauvéglise-sur-Truyère | 15142 | 099 | AS | 70 |
| 15 | Nauvéglise-sur-Truyère | 15142 | 099 | AS | 71 |
| 15 | Nauvéglise-sur-Truyère | 15142 | 099 | AS | 72 |
| 15 | Nauvéglise-sur-Truyère | 15142 | 099 | AS | 73 |
| 15 | Nauvéglise-sur-Truyère | 15142 | 099 | AS | 74 |
| 15 | Nauvéglise-sur-Truyère | 15142 | 099 | AS | 75 |
| 15 | Nauvéglise-sur-Truyère | 15142 | 099 | AS | 76 |
| 15 | Nauvéglise-sur-Truyère | 15142 | 099 | AS | 77 |
| 15 | Nauvéglise-sur-Truyère | 15142 | 099 | AS | 78 |
| 15 | Nauvéglise-sur-Truyère | 15142 | 099 | AS | 79 |
| 15 | Nauvéglise-sur-Truyère | 15142 | 099 | AS | 80 |
| 15 | Nauvéglise-sur-Truyère | 15142 | 099 | AS | 81 |
| 15 | Nauvéglise-sur-Truyère | 15142 | 099 | AS | 82 |
| 15 | Nauvéglise-sur-Truyère | 15142 | 099 | AS | 83 |
| 15 | Nauvéglise-sur-Truyère | 15142 | 099 | AS | 84 |
| 15 | Nauvéglise-sur-Truyère | 15142 | 099 | AS | 85 |
| 15 | Nauvéglise-sur-Truyère | 15142 | 099 | AT | 1 |
| 15 | Nauvéglise-sur-Truyère | 15142 | 099 | AT | 2 |
| 15 | Nauvéglise-sur-Truyère | 15142 | 099 | AT | 3 |
| 15 | Nauvéglise-sur-Truyère | 15142 | 099 | AT | 4 |
| 15 | Nauvéglise-sur-Truyère | 15142 | 099 | AT | 5 |
| 15 | Nauvéglise-sur-Truyère | 15142 | 099 | AT | 6 |
| 15 | Nauvéglise-sur-Truyère | 15142 | 099 | AT | 7 |
| 15 | Nauvéglise-sur-Truyère | 15142 | 099 | AT | 8 |
| 15 | Nauvéglise-sur-Truyère | 15142 | 099 | AT | 9 |
| 15 | Nauvéglise-sur-Truyère | 15142 | 099 | AT | 10 |
| 15 | Nauvéglise-sur-Truyère | 15142 | 099 | AT | 11 |
| 15 | Nauvéglise-sur-Truyère | 15142 | 099 | AT | 12 |
| 15 | Nauvéglise-sur-Truyère | 15142 | 099 | AT | 13 |
| 15 | Nauvéglise-sur-Truyère | 15142 | 099 | AT | 14 |
| 15 | Nauvéglise-sur-Truyère | 15142 | 099 | AT | 15 |
| 15 | Nauvéglise-sur-Truyère | 15142 | 099 | AT | 16 |
| 15 | Nauvéglise-sur-Truyère | 15142 | 099 | AT | 17 |
| 15 | Nauvéglise-sur-Truyère | 15142 | 099 | AT | 18 |
| 15 | Nauvéglise-sur-Truyère | 15142 | 099 | AT | 19 |
| 15 | Nauvéglise-sur-Truyère | 15142 | 099 | AT | 20 |
| 15 | Nauvéglise-sur-Truyère | 15142 | 099 | AT | 21 |
| 15 | Nauvéglise-sur-Truyère | 15142 | 099 | AT | 22 |
| 15 | Nauvéglise-sur-Truyère | 15142 | 099 | AT | 23 |
| 15 | Nauvéglise-sur-Truyère | 15142 | 099 | AT | 24 |
| 15 | Nauvéglise-sur-Truyère | 15142 | 099 | AT | 25 |
| 15 | Nauvéglise-sur-Truyère | 15142 | 099 | AT | 26 |
| 15 | Nauvéglise-sur-Truyère | 15142 | 099 | AT | 27 |
| 15 | Nauvéglise-sur-Truyère | 15142 | 099 | AT | 28 |
| 15 | Nauvéglise-sur-Truyère | 15142 | 099 | AT | 29 |
| 15 | Nauvéglise-sur-Truyère | 15142 | 099 | AT | 30 |
| 15 | Nauvéglise-sur-Truyère | 15142 | 099 | AT | 31 |
| 15 | Nauvéglise-sur-Truyère | 15142 | 099 | AT | 32 |
| 15 | Nauvéglise-sur-Truyère | 15142 | 099 | AT | 33 |
| 15 | Nauvéglise-sur-Truyère | 15142 | 099 | AT | 34 |
| 15 | Nauvéglise-sur-Truyère | 15142 | 099 | AT | 35 |
| 15 | Nauvéglise-sur-Truyère | 15142 | 099 | AT | 36 |
| 15 | Nauvéglise-sur-Truyère | 15142 | 099 | AT | 37 |
| 15 | Nauvéglise-sur-Truyère | 15142 | 099 | AT | 38 |
| 15 | Nauvéglise-sur-Truyère | 15142 | 099 | AT | 39 |
| 15 | Nauvéglise-sur-Truyère | 15142 | 099 | AT | 64 |
| 15 | Nauvéglise-sur-Truyère | 15142 | 099 | AT | 65 |
| 15 | Nauvéglise-sur-Truyère | 15142 | 099 | AT | 66 |
| 15 | Nauvéglise-sur-Truyère | 15142 | 099 | AT | 67 |
| 15 | Nauvéglise-sur-Truyère | 15142 | 099 | AT | 68 |
| 15 | Nauvéglise-sur-Truyère | 15142 | 099 | AT | 69 |
| 15 | Nauvéglise-sur-Truyère | 15142 | 099 | AT | 70 |
| 15 | Nauvéglise-sur-Truyère | 15142 | 099 | AT | 71 |
| 15 | Nauvéglise-sur-Truyère | 15142 | 099 | AT | 72 |
| 15 | Nauvéglise-sur-Truyère | 15142 | 099 | AT | 73 |
| 15 | Nauvéglise-sur-Truyère | 15142 | 099 | AT | 74 |
| 15 | Nauvéglise-sur-Truyère | 15142 | 099 | AT | 75 |
| 15 | Nauvéglise-sur-Truyère | 15142 | 099 | AT | 76 |
| 15 | Nauvéglise-sur-Truyère | 15142 | 099 | AT | 77 |
| 15 | Nauvéglise-sur-Truyère | 15142 | 099 | AT | 78 |
| 15 | Nauvéglise-sur-Truyère | 15142 | 099 | AT | 79 |
| 15 | Nauvéglise-sur-Truyère | 15142 | 099 | AT | 80 |
| 15 | Nauvéglise-sur-Truyère | 15142 | 099 | AT | 81 |
| 15 | Nauvéglise-sur-Truyère | 15142 | 099 | AT | 82 |
| 15 | Nauvéglise-sur-Truyère | 15142 | 099 | AT | 83 |
| 15 | Nauvéglise-sur-Truyère | 15142 | 099 | AT | 84 |
| 15 | Nauvéglise-sur-Truyère | 15142 | 099 | AT | 85 |
| 15 | Nauvéglise-sur-Truyère | 15142 | 099 | AT | 86 |
| 15 | Nauvéglise-sur-Truyère | 15142 | 099 | AT | 87 |
| 15 | Nauvéglise-sur-Truyère | 15142 | 099 | AT | 88 |

| Dept | Nom Commune | INSEE | Pre_Sect | SECTION | N° Parcelle |
|------|------------------------|-------|----------|---------|-------------|
| 15 | Nauvéglise-sur-Truyère | 15142 | 099 | AT | 89 |
| 15 | Nauvéglise-sur-Truyère | 15142 | 099 | AT | 90 |
| 15 | Nauvéglise-sur-Truyère | 15142 | 099 | AT | 91 |
| 15 | Nauvéglise-sur-Truyère | 15142 | 099 | AT | 92 |
| 15 | Nauvéglise-sur-Truyère | 15142 | 099 | AT | 93 |
| 15 | Nauvéglise-sur-Truyère | 15142 | 099 | AT | 94 |
| 15 | Nauvéglise-sur-Truyère | 15142 | 099 | AT | 95 |
| 15 | Nauvéglise-sur-Truyère | 15142 | 099 | AT | 96 |
| 15 | Nauvéglise-sur-Truyère | 15142 | 099 | AT | 97 |
| 15 | Nauvéglise-sur-Truyère | 15142 | 099 | AT | 98 |
| 15 | Nauvéglise-sur-Truyère | 15142 | 099 | AT | 99 |
| 15 | Nauvéglise-sur-Truyère | 15142 | 099 | AT | 100 |
| 15 | Nauvéglise-sur-Truyère | 15142 | 099 | AT | 101 |
| 15 | Nauvéglise-sur-Truyère | 15142 | 099 | AT | 102 |
| 15 | Nauvéglise-sur-Truyère | 15142 | 099 | AT | 103 |
| 15 | Nauvéglise-sur-Truyère | 15142 | 099 | AT | 104 |
| 15 | Nauvéglise-sur-Truyère | 15142 | 099 | AT | 105 |
| 15 | Nauvéglise-sur-Truyère | 15142 | 099 | AT | 106 |
| 15 | Nauvéglise-sur-Truyère | 15142 | 099 | AT | 107 |
| 15 | Nauvéglise-sur-Truyère | 15142 | 099 | AT | 108 |
| 15 | Nauvéglise-sur-Truyère | 15142 | 099 | AT | 109 |
| 15 | Nauvéglise-sur-Truyère | 15142 | 099 | AT | 110 |
| 15 | Nauvéglise-sur-Truyère | 15142 | 099 | AT | 111 |
| 15 | Nauvéglise-sur-Truyère | 15142 | 099 | AT | 112 |
| 15 | Nauvéglise-sur-Truyère | 15142 | 099 | AT | 113 |
| 15 | Nauvéglise-sur-Truyère | 15142 | 099 | AT | 114 |
| 15 | Nauvéglise-sur-Truyère | 15142 | 099 | AT | 115 |
| 15 | Nauvéglise-sur-Truyère | 15142 | 099 | AT | 116 |
| 15 | Nauvéglise-sur-Truyère | 15142 | 099 | AT | 117 |
| 15 | Nauvéglise-sur-Truyère | 15142 | 099 | AT | 118 |
| 15 | Nauvéglise-sur-Truyère | 15142 | 099 | AT | 119 |
| 15 | Nauvéglise-sur-Truyère | 15142 | 099 | AT | 120 |
| 15 | Nauvéglise-sur-Truyère | 15142 | 099 | AT | 121 |
| 15 | Nauvéglise-sur-Truyère | 15142 | 099 | AT | 122 |
| 15 | Nauvéglise-sur-Truyère | 15142 | 099 | AT | 123 |
| 15 | Nauvéglise-sur-Truyère | 15142 | 099 | AT | 124 |
| 15 | Nauvéglise-sur-Truyère | 15142 | 099 | AT | 125 |
| 15 | Nauvéglise-sur-Truyère | 15142 | 099 | AT | 126 |
| 15 | Nauvéglise-sur-Truyère | 15142 | 099 | AT | 127 |
| 15 | Nauvéglise-sur-Truyère | 15142 | 099 | AT | 128 |
| 15 | Nauvéglise-sur-Truyère | 15142 | 099 | AT | 129 |
| 15 | Nauvéglise-sur-Truyère | 15142 | 099 | AT | 130 |
| 15 | Nauvéglise-sur-Truyère | 15142 | 099 | AT | 131 |
| 15 | Nauvéglise-sur-Truyère | 15142 | 099 | AT | 132 |
| 15 | Nauvéglise-sur-Truyère | 15142 | 099 | AT | 133 |
| 15 | Nauvéglise-sur-Truyère | 15142 | 099 | AT | 134 |
| 15 | Nauvéglise-sur-Truyère | 15142 | 099 | AV | 1 |
| 15 | Nauvéglise-sur-Truyère | 15142 | 099 | AV | 2 |
| 15 | Nauvéglise-sur-Truyère | 15142 | 099 | AV | 3 |
| 15 | Nauvéglise-sur-Truyère | 15142 | 099 | AV | 4 |
| 15 | Nauvéglise-sur-Truyère | 15142 | 099 | AV | 5 |
| 15 | Nauvéglise-sur-Truyère | 15142 | 099 | AV | 6 |
| 15 | Nauvéglise-sur-Truyère | 15142 | 099 | AV | 7 |
| 15 | Nauvéglise-sur-Truyère | 15142 | 099 | AV | 8 |
| 15 | Nauvéglise-sur-Truyère | 15142 | 099 | AV | 9 |
| 15 | Nauvéglise-sur-Truyère | 15142 | 099 | AV | 10 |
| 15 | Nauvéglise-sur-Truyère | 15142 | 099 | AV | 11 |
| 15 | Nauvéglise-sur-Truyère | 15142 | 099 | AV | 12 |
| 15 | Nauvéglise-sur-Truyère | 15142 | 099 | AV | 13 |
| 15 | Nauvéglise-sur-Truyère | 15142 | 099 | AV | 14 |
| 15 | Nauvéglise-sur-Truyère | 15142 | 099 | AV | 15 |
| 15 | Nauvéglise-sur-Truyère | 15142 | 099 | AV | 16 |
| 15 | Nauvéglise-sur-Truyère | 15142 | 099 | AV | 17 |
| 15 | Nauvéglise-sur-Truyère | 15142 | 099 | AV | 18 |
| 15 | Nauvéglise-sur-Truyère | 15142 | 099 | AV | 19 |
| 15 | Nauvéglise-sur-Truyère | 15142 | 099 | AV | 20 |
| 15 | Nauvéglise-sur-Truyère | 15142 | 099 | AV | 21 |
| 15 | Nauvéglise-sur-Truyère | 15142 | 099 | AV | 22 |
| 15 | Nauvéglise-sur-Truyère | 15142 | 099 | AV | 23 |
| 15 | Nauvéglise-sur-Truyère | 15142 | 099 | AV | 24 |
| 15 | Nauvéglise-sur-Truyère | 15142 | 099 | AV | 25 |
| 15 | Nauvéglise-sur-Truyère | 15142 | 099 | AV | 26 |
| 15 | Nauvéglise-sur-Truyère | 15142 | 099 | AV | 27 |
| 15 | Nauvéglise-sur-Truyère | 15142 | 099 | AV | 28 |
| 15 | Nauvéglise-sur-Truyère | 15142 | 099 | AV | 29 |
| 15 | Nauvéglise-sur-Truyère | 15142 | 099 | AV | 30 |
| 15 | Nauvéglise-sur-Truyère | 15142 | 099 | AV | 31 |
| 15 | Nauvéglise-sur-Truyère | 15142 | 099 | AV | 32 |
| 15 | Nauvéglise-sur-Truyère | 15142 | 099 | AV | 33 |
| 15 | Nauvéglise-sur-Truyère | 15142 | 099 | AV | 34 |
| 15 | Nauvéglise-sur-Truyère | 15142 | 099 | AV | 35 |
| 15 | Nauvéglise-sur-Truyère | 15142 | 099 | AV | 61 |
| 15 | Nauvéglise-sur-Truyère | 15142 | 099 | AV | 62 |
| 15 | Nauvéglise-sur-Truyère | 15142 | 099 | AV | 63 |
| 15 | Nauvéglise-sur-Truyère | 15142 | 099 | AV | 64 |
| 15 | Nauvéglise-sur-Truyère | 15142 | 099 | AV | 65 |
| 15 | Nauvéglise-sur-Truyère | 15142 | 099 | AV | 66 |

| Dept | Nom Commune | INSEE | Pre_Sect | SECTION | N° Parcelle |
|------|------------------------|-------|----------|---------|-------------|
| 15 | Nauvéglise-sur-Truyère | 15142 | 099 | AV | 67 |
| 15 | Nauvéglise-sur-Truyère | 15142 | 099 | AV | 68 |
| 15 | Nauvéglise-sur-Truyère | 15142 | 099 | AV | 69 |
| 15 | Nauvéglise-sur-Truyère | 15142 | 099 | AV | 70 |
| 15 | Nauvéglise-sur-Truyère | 15142 | 099 | AV | 71 |
| 15 | Nauvéglise-sur-Truyère | 15142 | 099 | AV | 72 |
| 15 | Nauvéglise-sur-Truyère | 15142 | 099 | AV | 73 |
| 15 | Nauvéglise-sur-Truyère | 15142 | 099 | AV | 74 |
| 15 | Nauvéglise-sur-Truyère | 15142 | 099 | AV | 75 |
| 15 | Nauvéglise-sur-Truyère | 15142 | 099 | AV | 76 |
| 15 | Nauvéglise-sur-Truyère | 15142 | 099 | AV | 77 |
| 15 | Nauvéglise-sur-Truyère | 15142 | 099 | AV | 78 |
| 15 | Nauvéglise-sur-Truyère | 15142 | 099 | AV | 79 |
| 15 | Nauvéglise-sur-Truyère | 15142 | 099 | AV | 80 |
| 15 | Nauvéglise-sur-Truyère | 15142 | 099 | AV | 81 |
| 15 | Nauvéglise-sur-Truyère | 15142 | 099 | AV | 82 |
| 15 | Nauvéglise-sur-Truyère | 15142 | 099 | AV | 83 |
| 15 | Nauvéglise-sur-Truyère | 15142 | 099 | AV | 84 |
| 15 | Nauvéglise-sur-Truyère | 15142 | 099 | AV | 85 |
| 15 | Nauvéglise-sur-Truyère | 15142 | 099 | AV | 86 |
| 15 | Nauvéglise-sur-Truyère | 15142 | 099 | AV | 87 |
| 15 | Nauvéglise-sur-Truyère | 15142 | 099 | AV | 88 |
| 15 | Nauvéglise-sur-Truyère | 15142 | 099 | AV | 89 |
| 15 | Nauvéglise-sur-Truyère | 15142 | 099 | AV | 90 |
| 15 | Nauvéglise-sur-Truyère | 15142 | 099 | AV | 91 |
| 15 | Nauvéglise-sur-Truyère | 15142 | 099 | AV | 92 |
| 15 | Nauvéglise-sur-Truyère | 15142 | 099 | AV | 93 |
| 15 | Nauvéglise-sur-Truyère | 15142 | 099 | AV | 94 |
| 15 | Nauvéglise-sur-Truyère | 15142 | 099 | AV | 95 |
| 15 | Nauvéglise-sur-Truyère | 15142 | 099 | AV | 96 |
| 15 | Nauvéglise-sur-Truyère | 15142 | 099 | AV | 97 |
| 15 | Nauvéglise-sur-Truyère | 15142 | 099 | AV | 98 |
| 15 | Nauvéglise-sur-Truyère | 15142 | 099 | AV | 99 |
| 15 | Nauvéglise-sur-Truyère | 15142 | 099 | AV | 100 |
| 15 | Nauvéglise-sur-Truyère | 15142 | 099 | AV | 101 |
| 15 | Nauvéglise-sur-Truyère | 15142 | 099 | AV | 102 |
| 15 | Nauvéglise-sur-Truyère | 15142 | 099 | AV | 105 |
| 15 | Nauvéglise-sur-Truyère | 15142 | 099 | AV | 106 |
| 15 | Nauvéglise-sur-Truyère | 15142 | 099 | AV | 107 |
| 15 | Nauvéglise-sur-Truyère | 15142 | 099 | AV | 108 |
| 15 | Nauvéglise-sur-Truyère | 15142 | 099 | AV | 109 |
| 15 | Nauvéglise-sur-Truyère | 15142 | 099 | AV | 110 |
| 15 | Nauvéglise-sur-Truyère | 15142 | 099 | AV | 111 |
| 15 | Nauvéglise-sur-Truyère | 15142 | 099 | AV | 112 |
| 15 | Nauvéglise-sur-Truyère | 15142 | 099 | AV | 141 |
| 15 | Nauvéglise-sur-Truyère | 15142 | 099 | AV | 144 |
| 15 | Nauvéglise-sur-Truyère | 15142 | 099 | AV | 146 |
| 15 | Nauvéglise-sur-Truyère | 15142 | 099 | AV | 147 |
| 15 | Nauvéglise-sur-Truyère | 15142 | 099 | AV | 148 |
| 15 | Nauvéglise-sur-Truyère | 15142 | 099 | AV | 149 |
| 15 | Nauvéglise-sur-Truyère | 15142 | 099 | AV | 150 |
| 15 | Nauvéglise-sur-Truyère | 15142 | 099 | AV | 151 |
| 15 | Nauvéglise-sur-Truyère | 15142 | 099 | AV | 152 |
| 15 | Nauvéglise-sur-Truyère | 15142 | 099 | AV | 154 |
| 15 | Nauvéglise-sur-Truyère | 15142 | 099 | AV | 155 |
| 15 | Nauvéglise-sur-Truyère | 15142 | 099 | AV | 156 |
| 15 | Nauvéglise-sur-Truyère | 15142 | 099 | AV | 157 |
| 15 | Nauvéglise-sur-Truyère | 15142 | 099 | AV | 158 |
| 15 | Nauvéglise-sur-Truyère | 15142 | 099 | AV | 159 |
| 15 | Nauvéglise-sur-Truyère | 15142 | 099 | AV | 160 |
| 15 | Nauvéglise-sur-Truyère | 15142 | 099 | AV | 161 |
| 15 | Nauvéglise-sur-Truyère | 15142 | 099 | AV | 162 |
| 15 | Nauvéglise-sur-Truyère | 15142 | 099 | AV | 163 |
| 15 | Nauvéglise-sur-Truyère | 15142 | 099 | AV | 164 |
| 15 | Nauvéglise-sur-Truyère | 15142 | 099 | AV | 165 |
| 15 | Nauvéglise-sur-Truyère | 15142 | 099 | AV | 166 |
| 15 | Nauvéglise-sur-Truyère | 15142 | 099 | AV | 167 |
| 15 | Nauvéglise-sur-Truyère | 15142 | 099 | AV | 168 |
| 15 | Nauvéglise-sur-Truyère | 15142 | 099 | AV | 169 |
| 15 | Nauvéglise-sur-Truyère | 15142 | 099 | AV | 170 |
| 15 | Nauvéglise-sur-Truyère | 15142 | 099 | AV | 171 |
| 15 | Nauvéglise-sur-Truyère | 15142 | 099 | AV | 172 |
| 15 | Nauvéglise-sur-Truyère | 15142 | 099 | AV | 173 |
| 15 | Nauvéglise-sur-Truyère | 15142 | 099 | AV | 174 |
| 15 | Nauvéglise-sur-Truyère | 15142 | 099 | AV | 175 |
| 15 | Nauvéglise-sur-Truyère | 15142 | 099 | AV | 235 |
| 15 | Nauvéglise-sur-Truyère | 15142 | 099 | AV | 242 |
| 15 | Nauvéglise-sur-Truyère | 15142 | 099 | AV | 243 |
| 15 | Nauvéglise-sur-Truyère | 15142 | 099 | AV | 244 |
| 15 | Nauvéglise-sur-Truyère | 15142 | 099 | AV | 245 |
| 15 | Nauvéglise-sur-Truyère | 15142 | 099 | AV | 246 |
| 15 | Nauvéglise-sur-Truyère | 15142 | 099 | AV | 248 |
| 15 | Nauvéglise-sur-Truyère | 15142 | 099 | AV | 250 |
| 15 | Nauvéglise-sur-Truyère | 15142 | 099 | AV | 252 |
| 15 | Nauvéglise-sur-Truyère | 15142 | 099 | AV | 254 |
| 15 | Nauvéglise-sur-Truyère | 15142 | 099 | AV | 256 |
| 15 | Nauvéglise-sur-Truyère | 15142 | 099 | AV | 258 |

| Dept | Nom Commune | INSEE | Pre_Sect | SECTION | N° Parcelle |
|------|------------------------|-------|----------|---------|-------------|
| 15 | Nauvéglise-sur-Truyère | 15142 | 099 | AV | 259 |
| 15 | Nauvéglise-sur-Truyère | 15142 | 099 | AV | 260 |
| 15 | Nauvéglise-sur-Truyère | 15142 | 099 | AV | 261 |
| 15 | Nauvéglise-sur-Truyère | 15142 | 099 | AV | 262 |
| 15 | Nauvéglise-sur-Truyère | 15142 | 099 | AV | 263 |
| 15 | Nauvéglise-sur-Truyère | 15142 | 099 | AW | 76 |
| 15 | Nauvéglise-sur-Truyère | 15142 | 099 | AW | 77 |
| 15 | Nauvéglise-sur-Truyère | 15142 | 099 | AW | 79 |
| 15 | Nauvéglise-sur-Truyère | 15142 | 099 | AW | 80 |
| 15 | Nauvéglise-sur-Truyère | 15142 | 099 | AW | 81 |
| 15 | Nauvéglise-sur-Truyère | 15142 | 099 | AW | 82 |
| 15 | Nauvéglise-sur-Truyère | 15142 | 099 | AW | 84 |
| 15 | Nauvéglise-sur-Truyère | 15142 | 099 | AW | 85 |
| 15 | Nauvéglise-sur-Truyère | 15142 | 099 | AW | 86 |
| 15 | Nauvéglise-sur-Truyère | 15142 | 099 | AW | 87 |
| 15 | Nauvéglise-sur-Truyère | 15142 | 099 | AW | 88 |
| 15 | Nauvéglise-sur-Truyère | 15142 | 099 | AW | 89 |
| 15 | Nauvéglise-sur-Truyère | 15142 | 099 | AW | 90 |
| 15 | Nauvéglise-sur-Truyère | 15142 | 099 | AW | 91 |
| 15 | Nauvéglise-sur-Truyère | 15142 | 099 | AW | 92 |
| 15 | Nauvéglise-sur-Truyère | 15142 | 099 | AW | 93 |
| 15 | Nauvéglise-sur-Truyère | 15142 | 099 | AW | 94 |
| 15 | Nauvéglise-sur-Truyère | 15142 | 099 | AW | 95 |
| 15 | Nauvéglise-sur-Truyère | 15142 | 099 | AW | 96 |
| 15 | Nauvéglise-sur-Truyère | 15142 | 099 | AW | 97 |
| 15 | Nauvéglise-sur-Truyère | 15142 | 099 | AW | 98 |
| 15 | Nauvéglise-sur-Truyère | 15142 | 099 | AW | 99 |
| 15 | Nauvéglise-sur-Truyère | 15142 | 099 | AW | 100 |
| 15 | Nauvéglise-sur-Truyère | 15142 | 099 | AW | 101 |
| 15 | Nauvéglise-sur-Truyère | 15142 | 099 | AW | 102 |
| 15 | Nauvéglise-sur-Truyère | 15142 | 099 | AW | 103 |
| 15 | Nauvéglise-sur-Truyère | 15142 | 099 | AW | 104 |
| 15 | Nauvéglise-sur-Truyère | 15142 | 099 | AW | 105 |
| 15 | Nauvéglise-sur-Truyère | 15142 | 099 | AW | 106 |
| 15 | Nauvéglise-sur-Truyère | 15142 | 099 | AW | 280 |
| 15 | Nauvéglise-sur-Truyère | 15142 | 099 | AW | 281 |
| 15 | Nauvéglise-sur-Truyère | 15142 | 099 | AW | 282 |
| 15 | Nauvéglise-sur-Truyère | 15142 | 099 | AW | 283 |
| 15 | Nauvéglise-sur-Truyère | 15142 | 099 | AX | 75 |
| 15 | Nauvéglise-sur-Truyère | 15142 | 099 | ZC | 1 |
| 15 | Nauvéglise-sur-Truyère | 15142 | 099 | ZC | 2 |
| 15 | Nauvéglise-sur-Truyère | 15142 | 099 | ZC | 3 |
| 15 | Nauvéglise-sur-Truyère | 15142 | 099 | ZC | 4 |
| 15 | Nauvéglise-sur-Truyère | 15142 | 099 | ZC | 5 |
| 15 | Nauvéglise-sur-Truyère | 15142 | 099 | ZC | 6 |
| 15 | Nauvéglise-sur-Truyère | 15142 | 099 | ZC | 7 |
| 15 | Nauvéglise-sur-Truyère | 15142 | 099 | ZC | 8 |
| 15 | Nauvéglise-sur-Truyère | 15142 | 099 | ZC | 9 |
| 15 | Nauvéglise-sur-Truyère | 15142 | 099 | ZC | 10 |
| 15 | Nauvéglise-sur-Truyère | 15142 | 099 | ZC | 11 |
| 15 | Nauvéglise-sur-Truyère | 15142 | 099 | ZC | 12 |
| 15 | Nauvéglise-sur-Truyère | 15142 | 099 | ZC | 13 |
| 15 | Nauvéglise-sur-Truyère | 15142 | 099 | ZC | 14 |
| 15 | Nauvéglise-sur-Truyère | 15142 | 099 | ZC | 15 |
| 15 | Nauvéglise-sur-Truyère | 15142 | 099 | ZC | 16 |
| 15 | Nauvéglise-sur-Truyère | 15142 | 099 | ZC | 17 |
| 15 | Nauvéglise-sur-Truyère | 15142 | 099 | ZC | 18 |
| 15 | Neuvéglise-sur-truyère | 15142 | 145 | OB | 620 |
| 15 | Neuvéglise-sur-truyère | 15142 | 145 | OB | 621 |
| 15 | Neuvéglise-sur-truyère | 15142 | 145 | OB | 622 |
| 15 | Neuvéglise-sur-truyère | 15142 | 145 | OB | 623 |
| 15 | Neuvéglise-sur-truyère | 15142 | 145 | OB | 624 |
| 15 | Neuvéglise-sur-truyère | 15142 | 145 | OB | 625 |
| 15 | Neuvéglise-sur-truyère | 15142 | 145 | OB | 628 |
| 15 | Neuvéglise-sur-truyère | 15142 | 145 | OB | 629 |
| 15 | Neuvéglise-sur-truyère | 15142 | 145 | OB | 640 |
| 15 | Neuvéglise-sur-truyère | 15142 | 145 | OB | 641 |
| 15 | Neuvéglise-sur-truyère | 15142 | 145 | OB | 642 |
| 15 | Neuvéglise-sur-truyère | 15142 | 145 | OB | 643 |
| 15 | Neuvéglise-sur-truyère | 15142 | 145 | OB | 644 |
| 15 | Neuvéglise-sur-truyère | 15142 | 145 | OB | 645 |
| 15 | Neuvéglise-sur-truyère | 15142 | 145 | OB | 646 |
| 15 | Neuvéglise-sur-truyère | 15142 | 145 | OB | 662 |
| 15 | Neuvéglise-sur-truyère | 15142 | 145 | OB | 663 |
| 15 | Neuvéglise-sur-truyère | 15142 | 145 | OB | 786 |
| 15 | Neuvéglise-sur-truyère | 15142 | 145 | OB | 787 |
| 15 | Neuvéglise-sur-truyère | 15142 | 145 | OB | 788 |
| 15 | Neuvéglise-sur-truyère | 15142 | 145 | OB | 795 |
| 15 | Neuvéglise-sur-truyère | 15142 | 145 | OB | 796 |
| 15 | Neuvéglise-sur-truyère | 15142 | 145 | OB | 797 |
| 15 | Neuvéglise-sur-truyère | 15142 | 145 | OB | 800 |
| 15 | Neuvéglise-sur-truyère | 15142 | 145 | OB | 801 |
| 15 | Neuvéglise-sur-truyère | 15142 | 145 | OB | 802 |
| 15 | Neuvéglise-sur-truyère | 15142 | 145 | OB | 803 |
| 15 | Neuvéglise-sur-truyère | 15142 | 145 | OB | 804 |
| 15 | Neuvéglise-sur-truyère | 15142 | 145 | OB | 805 |
| 15 | Neuvéglise-sur-truyère | 15142 | 145 | OB | 806 |

| Dept | Nom Commune | INSEE | Pre_Sect | SECTION | N° Parcelle |
|------|------------------------|-------|----------|---------|-------------|
| 15 | Neuvéglise-sur-truyère | 15142 | 145 | 0B | 807 |
| 15 | Neuvéglise-sur-truyère | 15142 | 145 | 0B | 808 |
| 15 | Neuvéglise-sur-truyère | 15142 | 145 | 0B | 809 |
| 15 | Neuvéglise-sur-truyère | 15142 | 145 | 0B | 810 |
| 15 | Neuvéglise-sur-truyère | 15142 | 145 | 0B | 813 |
| 15 | Neuvéglise-sur-truyère | 15142 | 145 | 0B | 814 |
| 15 | Neuvéglise-sur-truyère | 15142 | 145 | 0B | 815 |
| 15 | Neuvéglise-sur-truyère | 15142 | 145 | 0B | 816 |
| 15 | Neuvéglise-sur-truyère | 15142 | 145 | 0B | 818 |
| 15 | Neuvéglise-sur-truyère | 15142 | 145 | 0B | 819 |
| 15 | Neuvéglise-sur-truyère | 15142 | 145 | 0B | 936 |
| 15 | Neuvéglise-sur-truyère | 15142 | 145 | 0B | 937 |
| 15 | Neuvéglise-sur-truyère | 15142 | 145 | 0B | 1026 |
| 15 | Neuvéglise-sur-truyère | 15142 | 145 | 0B | 1027 |
| 15 | Neuvéglise-sur-truyère | 15142 | 145 | 0B | 1028 |
| 15 | Neuvéglise-sur-truyère | 15142 | 145 | 0B | 1181 |
| 15 | Neuvéglise-sur-truyère | 15142 | 145 | 0B | 1183 |
| 15 | Neuvéglise-sur-truyère | 15142 | 145 | 0B | 1184 |
| 15 | Neuvéglise-sur-truyère | 15142 | 145 | 0B | 1189 |
| 15 | Neuvéglise-sur-truyère | 15142 | 145 | 0C | 343 |
| 15 | Neuvéglise-sur-truyère | 15142 | 145 | 0C | 344 |
| 15 | Neuvéglise-sur-truyère | 15142 | 145 | 0C | 345 |
| 15 | Neuvéglise-sur-truyère | 15142 | 145 | 0C | 346 |
| 15 | Neuvéglise-sur-truyère | 15142 | 145 | 0C | 347 |
| 15 | Neuvéglise-sur-truyère | 15142 | 145 | 0C | 348 |
| 15 | Neuvéglise-sur-truyère | 15142 | 145 | 0C | 349 |
| 15 | Neuvéglise-sur-truyère | 15142 | 145 | 0C | 350 |
| 15 | Neuvéglise-sur-truyère | 15142 | 145 | 0C | 351 |
| 15 | Neuvéglise-sur-truyère | 15142 | 145 | 0C | 352 |
| 15 | Neuvéglise-sur-truyère | 15142 | 145 | 0C | 353 |
| 15 | Neuvéglise-sur-truyère | 15142 | 145 | 0C | 354 |
| 15 | Neuvéglise-sur-truyère | 15142 | 145 | 0C | 355 |
| 15 | Neuvéglise-sur-truyère | 15142 | 145 | 0C | 356 |
| 15 | Neuvéglise-sur-truyère | 15142 | 145 | 0C | 357 |
| 15 | Neuvéglise-sur-truyère | 15142 | 145 | 0C | 358 |
| 15 | Neuvéglise-sur-truyère | 15142 | 145 | 0C | 359 |
| 15 | Neuvéglise-sur-truyère | 15142 | 145 | 0C | 360 |
| 15 | Neuvéglise-sur-truyère | 15142 | 145 | 0C | 361 |
| 15 | Neuvéglise-sur-truyère | 15142 | 145 | 0C | 362 |
| 15 | Neuvéglise-sur-truyère | 15142 | 145 | 0C | 363 |
| 15 | Neuvéglise-sur-truyère | 15142 | 145 | 0C | 374 |
| 15 | Neuvéglise-sur-truyère | 15142 | 145 | 0C | 375 |
| 15 | Neuvéglise-sur-truyère | 15142 | 145 | 0D | 1 |
| 15 | Neuvéglise-sur-truyère | 15142 | 145 | 0D | 2 |
| 15 | Neuvéglise-sur-truyère | 15142 | 145 | 0D | 3 |
| 15 | Neuvéglise-sur-truyère | 15142 | 145 | 0D | 4 |
| 15 | Neuvéglise-sur-truyère | 15142 | 145 | 0D | 5 |
| 15 | Neuvéglise-sur-truyère | 15142 | 145 | 0D | 6 |
| 15 | Neuvéglise-sur-truyère | 15142 | 145 | 0D | 7 |
| 15 | Neuvéglise-sur-truyère | 15142 | 145 | 0D | 8 |
| 15 | Neuvéglise-sur-truyère | 15142 | 145 | 0D | 9 |
| 15 | Neuvéglise-sur-truyère | 15142 | 145 | 0D | 10 |
| 15 | Neuvéglise-sur-truyère | 15142 | 145 | 0D | 11 |
| 15 | Neuvéglise-sur-truyère | 15142 | 145 | 0D | 12 |
| 15 | Neuvéglise-sur-truyère | 15142 | 145 | 0D | 13 |
| 15 | Neuvéglise-sur-truyère | 15142 | 145 | 0D | 14 |
| 15 | Neuvéglise-sur-truyère | 15142 | 145 | 0D | 15 |
| 15 | Neuvéglise-sur-truyère | 15142 | 145 | 0D | 16 |
| 15 | Neuvéglise-sur-truyère | 15142 | 145 | 0D | 17 |
| 15 | Neuvéglise-sur-truyère | 15142 | 145 | 0D | 18 |
| 15 | Neuvéglise-sur-truyère | 15142 | 145 | 0D | 19 |
| 15 | Neuvéglise-sur-truyère | 15142 | 145 | 0D | 20 |
| 15 | Neuvéglise-sur-truyère | 15142 | 145 | 0D | 21 |
| 15 | Neuvéglise-sur-truyère | 15142 | 145 | 0D | 22 |
| 15 | Neuvéglise-sur-truyère | 15142 | 145 | 0D | 23 |
| 15 | Neuvéglise-sur-truyère | 15142 | 145 | 0D | 24 |
| 15 | Neuvéglise-sur-truyère | 15142 | 145 | 0D | 25 |
| 15 | Neuvéglise-sur-truyère | 15142 | 145 | 0D | 26 |
| 15 | Neuvéglise-sur-truyère | 15142 | 145 | 0D | 27 |
| 15 | Neuvéglise-sur-truyère | 15142 | 145 | 0D | 28 |
| 15 | Neuvéglise-sur-truyère | 15142 | 145 | 0D | 29 |
| 15 | Neuvéglise-sur-truyère | 15142 | 145 | 0D | 31 |
| 15 | Neuvéglise-sur-truyère | 15142 | 145 | 0D | 32 |
| 15 | Neuvéglise-sur-truyère | 15142 | 145 | 0D | 33 |
| 15 | Neuvéglise-sur-truyère | 15142 | 145 | 0D | 34 |
| 15 | Neuvéglise-sur-truyère | 15142 | 145 | 0D | 35 |
| 15 | Neuvéglise-sur-truyère | 15142 | 145 | 0D | 36 |
| 15 | Neuvéglise-sur-truyère | 15142 | 145 | 0D | 37 |
| 15 | Neuvéglise-sur-truyère | 15142 | 145 | 0D | 38 |
| 15 | Neuvéglise-sur-truyère | 15142 | 145 | 0D | 39 |
| 15 | Neuvéglise-sur-truyère | 15142 | 145 | 0D | 40 |
| 15 | Neuvéglise-sur-truyère | 15142 | 145 | 0D | 41 |
| 15 | Neuvéglise-sur-truyère | 15142 | 145 | 0D | 42 |
| 15 | Neuvéglise-sur-truyère | 15142 | 145 | 0D | 43 |
| 15 | Neuvéglise-sur-truyère | 15142 | 145 | 0D | 44 |
| 15 | Neuvéglise-sur-truyère | 15142 | 145 | 0D | 45 |
| 15 | Neuvéglise-sur-truyère | 15142 | 145 | 0D | 46 |

| Dept | Nom Commune | INSEE | Pre_Sect | SECTION | N° Parcelle |
|------|------------------------|-------|----------|---------|-------------|
| 15 | Neuvéglise-sur-truyère | 15142 | 145 | OD | 47 |
| 15 | Neuvéglise-sur-truyère | 15142 | 145 | OD | 48 |
| 15 | Neuvéglise-sur-truyère | 15142 | 145 | OD | 49 |
| 15 | Neuvéglise-sur-truyère | 15142 | 145 | OD | 50 |
| 15 | Neuvéglise-sur-truyère | 15142 | 145 | OD | 51 |
| 15 | Neuvéglise-sur-truyère | 15142 | 145 | OD | 52 |
| 15 | Neuvéglise-sur-truyère | 15142 | 145 | OD | 53 |
| 15 | Neuvéglise-sur-truyère | 15142 | 145 | OD | 54 |
| 15 | Neuvéglise-sur-truyère | 15142 | 145 | OD | 55 |
| 15 | Neuvéglise-sur-truyère | 15142 | 145 | OD | 56 |
| 15 | Neuvéglise-sur-truyère | 15142 | 145 | OD | 57 |
| 15 | Neuvéglise-sur-truyère | 15142 | 145 | OD | 58 |
| 15 | Neuvéglise-sur-truyère | 15142 | 145 | OD | 59 |
| 15 | Neuvéglise-sur-truyère | 15142 | 145 | OD | 60 |
| 15 | Neuvéglise-sur-truyère | 15142 | 145 | OD | 61 |
| 15 | Neuvéglise-sur-truyère | 15142 | 145 | OD | 62 |
| 15 | Neuvéglise-sur-truyère | 15142 | 145 | OD | 63 |
| 15 | Neuvéglise-sur-truyère | 15142 | 145 | OD | 64 |
| 15 | Neuvéglise-sur-truyère | 15142 | 145 | OD | 65 |
| 15 | Neuvéglise-sur-truyère | 15142 | 145 | OD | 66 |
| 15 | Neuvéglise-sur-truyère | 15142 | 145 | OD | 67 |
| 15 | Neuvéglise-sur-truyère | 15142 | 145 | OD | 68 |
| 15 | Neuvéglise-sur-truyère | 15142 | 145 | OD | 69 |
| 15 | Neuvéglise-sur-truyère | 15142 | 145 | OD | 70 |
| 15 | Neuvéglise-sur-truyère | 15142 | 145 | OD | 71 |
| 15 | Neuvéglise-sur-truyère | 15142 | 145 | OD | 72 |
| 15 | Neuvéglise-sur-truyère | 15142 | 145 | OD | 73 |
| 15 | Neuvéglise-sur-truyère | 15142 | 145 | OD | 74 |
| 15 | Neuvéglise-sur-truyère | 15142 | 145 | OD | 75 |
| 15 | Neuvéglise-sur-truyère | 15142 | 145 | OD | 76 |
| 15 | Neuvéglise-sur-truyère | 15142 | 145 | OD | 77 |
| 15 | Neuvéglise-sur-truyère | 15142 | 145 | OD | 78 |
| 15 | Neuvéglise-sur-truyère | 15142 | 145 | OD | 79 |
| 15 | Neuvéglise-sur-truyère | 15142 | 145 | OD | 80 |
| 15 | Neuvéglise-sur-truyère | 15142 | 145 | OD | 81 |
| 15 | Neuvéglise-sur-truyère | 15142 | 145 | OD | 91 |
| 15 | Neuvéglise-sur-truyère | 15142 | 145 | OD | 92 |
| 15 | Neuvéglise-sur-truyère | 15142 | 145 | OD | 93 |
| 15 | Neuvéglise-sur-truyère | 15142 | 145 | OD | 94 |
| 15 | Neuvéglise-sur-truyère | 15142 | 145 | OD | 95 |
| 15 | Neuvéglise-sur-truyère | 15142 | 145 | OD | 96 |
| 15 | Neuvéglise-sur-truyère | 15142 | 145 | OD | 97 |
| 15 | Neuvéglise-sur-truyère | 15142 | 145 | OD | 98 |
| 15 | Neuvéglise-sur-truyère | 15142 | 145 | OD | 99 |
| 15 | Neuvéglise-sur-truyère | 15142 | 145 | OD | 100 |
| 15 | Neuvéglise-sur-truyère | 15142 | 145 | OD | 101 |
| 15 | Neuvéglise-sur-truyère | 15142 | 145 | OD | 102 |
| 15 | Neuvéglise-sur-truyère | 15142 | 145 | OD | 103 |
| 15 | Neuvéglise-sur-truyère | 15142 | 145 | OD | 104 |
| 15 | Neuvéglise-sur-truyère | 15142 | 145 | OD | 105 |
| 15 | Neuvéglise-sur-truyère | 15142 | 145 | OD | 106 |
| 15 | Neuvéglise-sur-truyère | 15142 | 145 | OD | 107 |
| 15 | Neuvéglise-sur-truyère | 15142 | 145 | OD | 108 |
| 15 | Neuvéglise-sur-truyère | 15142 | 145 | OD | 109 |
| 15 | Neuvéglise-sur-truyère | 15142 | 145 | OD | 110 |
| 15 | Neuvéglise-sur-truyère | 15142 | 145 | OD | 111 |
| 15 | Neuvéglise-sur-truyère | 15142 | 145 | OD | 112 |
| 15 | Neuvéglise-sur-truyère | 15142 | 145 | OD | 113 |
| 15 | Neuvéglise-sur-truyère | 15142 | 145 | OD | 114 |
| 15 | Neuvéglise-sur-truyère | 15142 | 145 | OD | 115 |
| 15 | Neuvéglise-sur-truyère | 15142 | 145 | OD | 116 |
| 15 | Neuvéglise-sur-truyère | 15142 | 145 | OD | 117 |
| 15 | Neuvéglise-sur-truyère | 15142 | 145 | OD | 118 |
| 15 | Neuvéglise-sur-truyère | 15142 | 145 | OD | 119 |
| 15 | Neuvéglise-sur-truyère | 15142 | 145 | OD | 120 |
| 15 | Neuvéglise-sur-truyère | 15142 | 145 | OD | 122 |
| 15 | Neuvéglise-sur-truyère | 15142 | 145 | OD | 137 |
| 15 | Neuvéglise-sur-truyère | 15142 | 145 | OD | 138 |
| 15 | Neuvéglise-sur-truyère | 15142 | 145 | OD | 139 |
| 15 | Neuvéglise-sur-truyère | 15142 | 145 | OD | 140 |
| 15 | Neuvéglise-sur-truyère | 15142 | 145 | OD | 141 |
| 15 | Neuvéglise-sur-truyère | 15142 | 145 | OD | 142 |
| 15 | Neuvéglise-sur-truyère | 15142 | 145 | OD | 143 |
| 15 | Neuvéglise-sur-truyère | 15142 | 145 | OD | 144 |
| 15 | Neuvéglise-sur-truyère | 15142 | 145 | OD | 145 |
| 15 | Neuvéglise-sur-truyère | 15142 | 145 | OD | 146 |
| 15 | Neuvéglise-sur-truyère | 15142 | 145 | OD | 147 |
| 15 | Neuvéglise-sur-truyère | 15142 | 145 | OD | 148 |
| 15 | Neuvéglise-sur-truyère | 15142 | 145 | OD | 149 |
| 15 | Neuvéglise-sur-truyère | 15142 | 145 | OD | 150 |
| 15 | Neuvéglise-sur-truyère | 15142 | 145 | OD | 151 |
| 15 | Neuvéglise-sur-truyère | 15142 | 145 | OD | 152 |
| 15 | Neuvéglise-sur-truyère | 15142 | 145 | OD | 153 |
| 15 | Neuvéglise-sur-truyère | 15142 | 145 | OD | 154 |
| 15 | Neuvéglise-sur-truyère | 15142 | 145 | OD | 155 |
| 15 | Neuvéglise-sur-truyère | 15142 | 145 | OD | 156 |
| 15 | Neuvéglise-sur-truyère | 15142 | 145 | OD | 157 |

| Dept | Nom Commune | INSEE | Pre_Sect | SECTION | N° Parcelle |
|------|------------------------|-------|----------|---------|-------------|
| 15 | Neuvéglise-sur-truyère | 15142 | 145 | OD | 158 |
| 15 | Neuvéglise-sur-truyère | 15142 | 145 | OD | 159 |
| 15 | Neuvéglise-sur-truyère | 15142 | 145 | OD | 160 |
| 15 | Neuvéglise-sur-truyère | 15142 | 145 | OD | 161 |
| 15 | Neuvéglise-sur-truyère | 15142 | 145 | OD | 162 |
| 15 | Neuvéglise-sur-truyère | 15142 | 145 | OD | 163 |
| 15 | Neuvéglise-sur-truyère | 15142 | 145 | OD | 164 |
| 15 | Neuvéglise-sur-truyère | 15142 | 145 | OD | 196 |
| 15 | Neuvéglise-sur-truyère | 15142 | 145 | OD | 197 |
| 15 | Neuvéglise-sur-truyère | 15142 | 145 | OD | 198 |
| 15 | Neuvéglise-sur-truyère | 15142 | 145 | OD | 199 |
| 15 | Neuvéglise-sur-truyère | 15142 | 145 | OD | 200 |
| 15 | Neuvéglise-sur-truyère | 15142 | 145 | OD | 201 |
| 15 | Neuvéglise-sur-truyère | 15142 | 145 | OD | 202 |
| 15 | Neuvéglise-sur-truyère | 15142 | 145 | OD | 203 |
| 15 | Neuvéglise-sur-truyère | 15142 | 145 | OD | 204 |
| 15 | Neuvéglise-sur-truyère | 15142 | 145 | OD | 205 |
| 15 | Neuvéglise-sur-truyère | 15142 | 145 | OD | 206 |
| 15 | Neuvéglise-sur-truyère | 15142 | 145 | OD | 207 |
| 15 | Neuvéglise-sur-truyère | 15142 | 145 | OD | 208 |
| 15 | Neuvéglise-sur-truyère | 15142 | 145 | OD | 209 |
| 15 | Neuvéglise-sur-truyère | 15142 | 145 | OD | 210 |
| 15 | Neuvéglise-sur-truyère | 15142 | 145 | OD | 211 |
| 15 | Neuvéglise-sur-truyère | 15142 | 145 | OD | 212 |
| 15 | Neuvéglise-sur-truyère | 15142 | 145 | OD | 213 |
| 15 | Neuvéglise-sur-truyère | 15142 | 145 | OD | 214 |
| 15 | Neuvéglise-sur-truyère | 15142 | 145 | OD | 215 |
| 15 | Neuvéglise-sur-truyère | 15142 | 145 | OD | 216 |
| 15 | Neuvéglise-sur-truyère | 15142 | 145 | OD | 217 |
| 15 | Neuvéglise-sur-truyère | 15142 | 145 | OD | 218 |
| 15 | Neuvéglise-sur-truyère | 15142 | 145 | OD | 219 |
| 15 | Neuvéglise-sur-truyère | 15142 | 145 | OD | 220 |
| 15 | Neuvéglise-sur-truyère | 15142 | 145 | OD | 221 |
| 15 | Neuvéglise-sur-truyère | 15142 | 145 | OD | 222 |
| 15 | Neuvéglise-sur-truyère | 15142 | 145 | OD | 223 |
| 15 | Neuvéglise-sur-truyère | 15142 | 145 | OD | 224 |
| 15 | Neuvéglise-sur-truyère | 15142 | 145 | OD | 225 |
| 15 | Neuvéglise-sur-truyère | 15142 | 145 | OD | 226 |
| 15 | Neuvéglise-sur-truyère | 15142 | 145 | OD | 227 |
| 15 | Neuvéglise-sur-truyère | 15142 | 145 | OD | 228 |
| 15 | Neuvéglise-sur-truyère | 15142 | 145 | OD | 229 |
| 15 | Neuvéglise-sur-truyère | 15142 | 145 | OD | 230 |
| 15 | Neuvéglise-sur-truyère | 15142 | 145 | OD | 231 |
| 15 | Neuvéglise-sur-truyère | 15142 | 145 | OD | 232 |
| 15 | Neuvéglise-sur-truyère | 15142 | 145 | OD | 233 |
| 15 | Neuvéglise-sur-truyère | 15142 | 145 | OD | 234 |
| 15 | Neuvéglise-sur-truyère | 15142 | 145 | OD | 235 |
| 15 | Neuvéglise-sur-truyère | 15142 | 145 | OD | 236 |
| 15 | Neuvéglise-sur-truyère | 15142 | 145 | OD | 237 |
| 15 | Neuvéglise-sur-truyère | 15142 | 145 | OD | 238 |
| 15 | Neuvéglise-sur-truyère | 15142 | 145 | OD | 239 |
| 15 | Neuvéglise-sur-truyère | 15142 | 145 | OD | 240 |
| 15 | Neuvéglise-sur-truyère | 15142 | 145 | OD | 241 |
| 15 | Neuvéglise-sur-truyère | 15142 | 145 | OD | 242 |
| 15 | Neuvéglise-sur-truyère | 15142 | 145 | OD | 243 |
| 15 | Neuvéglise-sur-truyère | 15142 | 145 | OD | 244 |
| 15 | Neuvéglise-sur-truyère | 15142 | 145 | OD | 245 |
| 15 | Neuvéglise-sur-truyère | 15142 | 145 | OD | 246 |
| 15 | Neuvéglise-sur-truyère | 15142 | 145 | OD | 247 |
| 15 | Neuvéglise-sur-truyère | 15142 | 145 | OD | 248 |
| 15 | Neuvéglise-sur-truyère | 15142 | 145 | OD | 249 |
| 15 | Neuvéglise-sur-truyère | 15142 | 145 | OD | 250 |
| 15 | Neuvéglise-sur-truyère | 15142 | 145 | OD | 251 |
| 15 | Neuvéglise-sur-truyère | 15142 | 145 | OD | 252 |
| 15 | Neuvéglise-sur-truyère | 15142 | 145 | OD | 253 |
| 15 | Neuvéglise-sur-truyère | 15142 | 145 | OD | 254 |
| 15 | Neuvéglise-sur-truyère | 15142 | 145 | OD | 255 |
| 15 | Neuvéglise-sur-truyère | 15142 | 145 | OD | 256 |
| 15 | Neuvéglise-sur-truyère | 15142 | 145 | OD | 257 |
| 15 | Neuvéglise-sur-truyère | 15142 | 145 | OD | 258 |
| 15 | Neuvéglise-sur-truyère | 15142 | 145 | OD | 259 |
| 15 | Neuvéglise-sur-truyère | 15142 | 145 | OD | 260 |
| 15 | Neuvéglise-sur-truyère | 15142 | 145 | OD | 261 |
| 15 | Neuvéglise-sur-truyère | 15142 | 145 | OD | 262 |
| 15 | Neuvéglise-sur-truyère | 15142 | 145 | OD | 263 |
| 15 | Neuvéglise-sur-truyère | 15142 | 145 | OD | 264 |
| 15 | Neuvéglise-sur-truyère | 15142 | 145 | OD | 265 |
| 15 | Neuvéglise-sur-truyère | 15142 | 145 | OD | 266 |
| 15 | Neuvéglise-sur-truyère | 15142 | 145 | OD | 267 |
| 15 | Neuvéglise-sur-truyère | 15142 | 145 | OD | 268 |
| 15 | Neuvéglise-sur-truyère | 15142 | 145 | OD | 269 |
| 15 | Neuvéglise-sur-truyère | 15142 | 145 | OD | 270 |
| 15 | Neuvéglise-sur-truyère | 15142 | 145 | OD | 271 |
| 15 | Neuvéglise-sur-truyère | 15142 | 145 | OD | 272 |
| 15 | Neuvéglise-sur-truyère | 15142 | 145 | OD | 273 |
| 15 | Neuvéglise-sur-truyère | 15142 | 145 | OD | 274 |
| 15 | Neuvéglise-sur-truyère | 15142 | 145 | OD | 275 |

| Dept | Nom Commune | INSEE | Pre_Sect | SECTION | N° Parcelle |
|------|------------------------|-------|----------|---------|-------------|
| 15 | Neuvéglise-sur-truyère | 15142 | 145 | OD | 276 |
| 15 | Neuvéglise-sur-truyère | 15142 | 145 | OD | 277 |
| 15 | Neuvéglise-sur-truyère | 15142 | 145 | OD | 278 |
| 15 | Neuvéglise-sur-truyère | 15142 | 145 | OD | 279 |
| 15 | Neuvéglise-sur-truyère | 15142 | 145 | OD | 280 |
| 15 | Neuvéglise-sur-truyère | 15142 | 145 | OD | 281 |
| 15 | Neuvéglise-sur-truyère | 15142 | 145 | OD | 282 |
| 15 | Neuvéglise-sur-truyère | 15142 | 145 | OD | 283 |
| 15 | Neuvéglise-sur-truyère | 15142 | 145 | OD | 284 |
| 15 | Neuvéglise-sur-truyère | 15142 | 145 | OD | 285 |
| 15 | Neuvéglise-sur-truyère | 15142 | 145 | OD | 286 |
| 15 | Neuvéglise-sur-truyère | 15142 | 145 | OD | 287 |
| 15 | Neuvéglise-sur-truyère | 15142 | 145 | OD | 288 |
| 15 | Neuvéglise-sur-truyère | 15142 | 145 | OD | 289 |
| 15 | Neuvéglise-sur-truyère | 15142 | 145 | OD | 290 |
| 15 | Neuvéglise-sur-truyère | 15142 | 145 | OD | 291 |
| 15 | Neuvéglise-sur-truyère | 15142 | 145 | OD | 292 |
| 15 | Neuvéglise-sur-truyère | 15142 | 145 | OD | 293 |
| 15 | Neuvéglise-sur-truyère | 15142 | 145 | OD | 294 |
| 15 | Neuvéglise-sur-truyère | 15142 | 145 | OD | 295 |
| 15 | Neuvéglise-sur-truyère | 15142 | 145 | OD | 296 |
| 15 | Neuvéglise-sur-truyère | 15142 | 145 | OD | 297 |
| 15 | Neuvéglise-sur-truyère | 15142 | 145 | OD | 298 |
| 15 | Neuvéglise-sur-truyère | 15142 | 145 | OD | 299 |
| 15 | Neuvéglise-sur-truyère | 15142 | 145 | OD | 300 |
| 15 | Neuvéglise-sur-truyère | 15142 | 145 | OD | 301 |
| 15 | Neuvéglise-sur-truyère | 15142 | 145 | OD | 302 |
| 15 | Neuvéglise-sur-truyère | 15142 | 145 | OD | 303 |
| 15 | Neuvéglise-sur-truyère | 15142 | 145 | OD | 304 |
| 15 | Neuvéglise-sur-truyère | 15142 | 145 | OD | 305 |
| 15 | Neuvéglise-sur-truyère | 15142 | 145 | OD | 306 |
| 15 | Neuvéglise-sur-truyère | 15142 | 145 | OD | 307 |
| 15 | Neuvéglise-sur-truyère | 15142 | 145 | OD | 308 |
| 15 | Neuvéglise-sur-truyère | 15142 | 145 | OD | 309 |
| 15 | Neuvéglise-sur-truyère | 15142 | 145 | OD | 358 |
| 15 | Neuvéglise-sur-truyère | 15142 | 145 | OD | 359 |
| 15 | Neuvéglise-sur-truyère | 15142 | 145 | OD | 360 |
| 15 | Neuvéglise-sur-truyère | 15142 | 145 | OD | 361 |
| 15 | Neuvéglise-sur-truyère | 15142 | 145 | OD | 362 |
| 15 | Neuvéglise-sur-truyère | 15142 | 145 | OD | 363 |
| 15 | Neuvéglise-sur-truyère | 15142 | 145 | OD | 364 |
| 15 | Neuvéglise-sur-truyère | 15142 | 145 | OD | 365 |
| 15 | Neuvéglise-sur-truyère | 15142 | 145 | OD | 366 |
| 15 | Neuvéglise-sur-truyère | 15142 | 145 | OD | 367 |
| 15 | Neuvéglise-sur-truyère | 15142 | 145 | OD | 368 |
| 15 | Neuvéglise-sur-truyère | 15142 | 145 | OD | 369 |
| 15 | Neuvéglise-sur-truyère | 15142 | 145 | OD | 370 |
| 15 | Neuvéglise-sur-truyère | 15142 | 145 | OD | 371 |
| 15 | Neuvéglise-sur-truyère | 15142 | 145 | OD | 372 |
| 15 | Neuvéglise-sur-truyère | 15142 | 145 | OD | 373 |
| 15 | Neuvéglise-sur-truyère | 15142 | 145 | OD | 374 |
| 15 | Neuvéglise-sur-truyère | 15142 | 145 | OD | 375 |
| 15 | Neuvéglise-sur-truyère | 15142 | 145 | OD | 376 |
| 15 | Neuvéglise-sur-truyère | 15142 | 145 | OD | 377 |
| 15 | Neuvéglise-sur-truyère | 15142 | 145 | OD | 378 |
| 15 | Neuvéglise-sur-truyère | 15142 | 145 | OD | 379 |
| 15 | Neuvéglise-sur-truyère | 15142 | 145 | OD | 380 |
| 15 | Neuvéglise-sur-truyère | 15142 | 145 | OD | 381 |
| 15 | Neuvéglise-sur-truyère | 15142 | 145 | OD | 382 |
| 15 | Neuvéglise-sur-truyère | 15142 | 145 | OD | 383 |
| 15 | Neuvéglise-sur-truyère | 15142 | 145 | OD | 384 |
| 15 | Neuvéglise-sur-truyère | 15142 | 145 | OD | 385 |
| 15 | Neuvéglise-sur-truyère | 15142 | 145 | OD | 386 |
| 15 | Neuvéglise-sur-truyère | 15142 | 145 | OD | 387 |
| 15 | Neuvéglise-sur-truyère | 15142 | 145 | OD | 388 |
| 15 | Neuvéglise-sur-truyère | 15142 | 145 | OD | 389 |
| 15 | Neuvéglise-sur-truyère | 15142 | 145 | OD | 390 |
| 15 | Neuvéglise-sur-truyère | 15142 | 145 | OD | 391 |
| 15 | Neuvéglise-sur-truyère | 15142 | 145 | OD | 392 |
| 15 | Neuvéglise-sur-truyère | 15142 | 145 | OD | 393 |
| 15 | Neuvéglise-sur-truyère | 15142 | 145 | OD | 394 |
| 15 | Neuvéglise-sur-truyère | 15142 | 145 | OD | 395 |
| 15 | Neuvéglise-sur-truyère | 15142 | 145 | OD | 396 |
| 15 | Neuvéglise-sur-truyère | 15142 | 145 | OD | 397 |
| 15 | Neuvéglise-sur-truyère | 15142 | 145 | OD | 398 |
| 15 | Neuvéglise-sur-truyère | 15142 | 145 | OD | 399 |
| 15 | Neuvéglise-sur-truyère | 15142 | 145 | OD | 400 |
| 15 | Neuvéglise-sur-truyère | 15142 | 145 | OD | 401 |
| 15 | Neuvéglise-sur-truyère | 15142 | 145 | OD | 402 |
| 15 | Neuvéglise-sur-truyère | 15142 | 145 | OD | 403 |
| 15 | Neuvéglise-sur-truyère | 15142 | 145 | OD | 404 |
| 15 | Neuvéglise-sur-truyère | 15142 | 145 | OD | 405 |
| 15 | Neuvéglise-sur-truyère | 15142 | 145 | OD | 406 |
| 15 | Neuvéglise-sur-truyère | 15142 | 145 | OD | 407 |
| 15 | Neuvéglise-sur-truyère | 15142 | 145 | OD | 408 |
| 15 | Neuvéglise-sur-truyère | 15142 | 145 | OD | 409 |
| 15 | Neuvéglise-sur-truyère | 15142 | 145 | OD | 410 |

| Dept | Nom Commune | INSEE | Pre_Sect | SECTION | N° Parcelle |
|------|------------------------|-------|----------|---------|-------------|
| 15 | Neuvéglise-sur-truyère | 15142 | 145 | OD | 411 |
| 15 | Neuvéglise-sur-truyère | 15142 | 145 | OD | 412 |
| 15 | Neuvéglise-sur-truyère | 15142 | 145 | OD | 413 |
| 15 | Neuvéglise-sur-truyère | 15142 | 145 | OD | 414 |
| 15 | Neuvéglise-sur-truyère | 15142 | 145 | OD | 415 |
| 15 | Neuvéglise-sur-truyère | 15142 | 145 | OD | 416 |
| 15 | Neuvéglise-sur-truyère | 15142 | 145 | OD | 417 |
| 15 | Neuvéglise-sur-truyère | 15142 | 145 | OD | 418 |
| 15 | Neuvéglise-sur-truyère | 15142 | 145 | OD | 419 |
| 15 | Neuvéglise-sur-truyère | 15142 | 145 | OD | 420 |
| 15 | Neuvéglise-sur-truyère | 15142 | 145 | OD | 421 |
| 15 | Neuvéglise-sur-truyère | 15142 | 145 | OD | 422 |
| 15 | Neuvéglise-sur-truyère | 15142 | 145 | OD | 423 |
| 15 | Neuvéglise-sur-truyère | 15142 | 145 | OD | 424 |
| 15 | Neuvéglise-sur-truyère | 15142 | 145 | OD | 425 |
| 15 | Neuvéglise-sur-truyère | 15142 | 145 | OD | 427 |
| 15 | Neuvéglise-sur-truyère | 15142 | 145 | OD | 428 |
| 15 | Neuvéglise-sur-truyère | 15142 | 145 | OD | 429 |
| 15 | Neuvéglise-sur-truyère | 15142 | 145 | OD | 430 |
| 15 | Neuvéglise-sur-truyère | 15142 | 145 | OD | 431 |
| 15 | Neuvéglise-sur-truyère | 15142 | 145 | OD | 432 |
| 15 | Neuvéglise-sur-truyère | 15142 | 145 | OD | 433 |
| 15 | Neuvéglise-sur-truyère | 15142 | 145 | OD | 434 |
| 15 | Neuvéglise-sur-truyère | 15142 | 145 | OD | 435 |
| 15 | Neuvéglise-sur-truyère | 15142 | 145 | OD | 436 |
| 15 | Neuvéglise-sur-truyère | 15142 | 145 | OD | 437 |
| 15 | Neuvéglise-sur-truyère | 15142 | 145 | OD | 438 |
| 15 | Neuvéglise-sur-truyère | 15142 | 145 | OD | 439 |
| 15 | Neuvéglise-sur-truyère | 15142 | 145 | OD | 440 |
| 15 | Neuvéglise-sur-truyère | 15142 | 145 | OD | 441 |
| 15 | Neuvéglise-sur-truyère | 15142 | 145 | OD | 442 |
| 15 | Neuvéglise-sur-truyère | 15142 | 145 | OD | 443 |
| 15 | Neuvéglise-sur-truyère | 15142 | 145 | OD | 444 |
| 15 | Neuvéglise-sur-truyère | 15142 | 145 | OD | 451 |
| 15 | Neuvéglise-sur-truyère | 15142 | 145 | OD | 453 |
| 15 | Neuvéglise-sur-truyère | 15142 | 145 | OD | 454 |
| 15 | Neuvéglise-sur-truyère | 15142 | 145 | OE | 13 |
| 15 | Neuvéglise-sur-truyère | 15142 | 145 | OE | 16 |
| 15 | Neuvéglise-sur-truyère | 15142 | 145 | OE | 17 |
| 15 | Neuvéglise-sur-truyère | 15142 | 145 | OE | 20 |
| 15 | Neuvéglise-sur-truyère | 15142 | 145 | OE | 21 |
| 15 | Neuvéglise-sur-truyère | 15142 | 145 | OE | 22 |
| 15 | Neuvéglise-sur-truyère | 15142 | 145 | OE | 25 |
| 15 | Neuvéglise-sur-truyère | 15142 | 145 | OE | 26 |
| 15 | Neuvéglise-sur-truyère | 15142 | 145 | OE | 34 |
| 15 | Neuvéglise-sur-truyère | 15142 | 145 | OE | 35 |
| 15 | Neuvéglise-sur-truyère | 15142 | 145 | OE | 41 |
| 15 | Neuvéglise-sur-truyère | 15142 | 145 | OE | 42 |
| 15 | Neuvéglise-sur-truyère | 15142 | 145 | OE | 43 |
| 15 | Neuvéglise-sur-truyère | 15142 | 145 | OE | 44 |
| 15 | Neuvéglise-sur-truyère | 15142 | 145 | OE | 45 |
| 15 | Neuvéglise-sur-truyère | 15142 | 145 | OE | 46 |
| 15 | Neuvéglise-sur-truyère | 15142 | 145 | OE | 47 |
| 15 | Neuvéglise-sur-truyère | 15142 | 145 | OE | 48 |
| 15 | Neuvéglise-sur-truyère | 15142 | 145 | OE | 49 |
| 15 | Neuvéglise-sur-truyère | 15142 | 145 | OE | 50 |
| 15 | Neuvéglise-sur-truyère | 15142 | 145 | OE | 51 |
| 15 | Neuvéglise-sur-truyère | 15142 | 145 | OE | 52 |
| 15 | Neuvéglise-sur-truyère | 15142 | 145 | OE | 53 |
| 15 | Neuvéglise-sur-truyère | 15142 | 145 | OE | 54 |
| 15 | Neuvéglise-sur-truyère | 15142 | 145 | OE | 55 |
| 15 | Neuvéglise-sur-truyère | 15142 | 145 | OE | 56 |
| 15 | Neuvéglise-sur-truyère | 15142 | 145 | OE | 57 |
| 15 | Neuvéglise-sur-truyère | 15142 | 145 | OE | 58 |
| 15 | Neuvéglise-sur-truyère | 15142 | 145 | OE | 59 |
| 15 | Neuvéglise-sur-truyère | 15142 | 145 | OE | 60 |
| 15 | Neuvéglise-sur-truyère | 15142 | 145 | OE | 229 |
| 15 | Neuvéglise-sur-truyère | 15142 | 145 | OE | 230 |
| 15 | Neuvéglise-sur-truyère | 15142 | 145 | OE | 231 |
| 15 | Neuvéglise-sur-truyère | 15142 | 145 | OE | 232 |
| 15 | Neuvéglise-sur-truyère | 15142 | 145 | OE | 233 |
| 15 | Neuvéglise-sur-truyère | 15142 | 145 | OE | 234 |
| 15 | Neuvéglise-sur-truyère | 15142 | 145 | OE | 235 |
| 15 | Neuvéglise-sur-truyère | 15142 | 145 | OE | 236 |
| 15 | Neuvéglise-sur-truyère | 15142 | 145 | OE | 237 |
| 15 | Neuvéglise-sur-truyère | 15142 | 145 | OE | 238 |
| 15 | Neuvéglise-sur-truyère | 15142 | 145 | OE | 239 |
| 15 | Neuvéglise-sur-truyère | 15142 | 145 | OE | 240 |
| 15 | Neuvéglise-sur-truyère | 15142 | 145 | OE | 242 |
| 15 | Neuvéglise-sur-truyère | 15142 | 145 | OE | 243 |
| 15 | Neuvéglise-sur-truyère | 15142 | 145 | OE | 244 |
| 15 | Neuvéglise-sur-truyère | 15142 | 145 | OE | 245 |
| 15 | Neuvéglise-sur-truyère | 15142 | 145 | OE | 246 |
| 15 | Neuvéglise-sur-truyère | 15142 | 145 | OE | 247 |
| 15 | Neuvéglise-sur-truyère | 15142 | 145 | OE | 248 |
| 15 | Neuvéglise-sur-truyère | 15142 | 145 | OE | 249 |
| 15 | Neuvéglise-sur-truyère | 15142 | 145 | OE | 250 |

| Dept | Nom Commune | INSEE | Pre_Sect | SECTION | N° Parcelle |
|------|------------------------|-------|----------|---------|-------------|
| 15 | Neuvéglise-sur-truyère | 15142 | 145 | 0E | 251 |
| 15 | Neuvéglise-sur-truyère | 15142 | 145 | 0E | 252 |
| 15 | Neuvéglise-sur-truyère | 15142 | 145 | 0E | 253 |
| 15 | Neuvéglise-sur-truyère | 15142 | 145 | 0E | 255 |
| 15 | Neuvéglise-sur-truyère | 15142 | 145 | 0E | 256 |
| 15 | Neuvéglise-sur-truyère | 15142 | 145 | 0E | 257 |
| 15 | Neuvéglise-sur-truyère | 15142 | 145 | 0E | 258 |
| 15 | Neuvéglise-sur-truyère | 15142 | 145 | 0E | 259 |
| 15 | Neuvéglise-sur-truyère | 15142 | 145 | 0E | 260 |
| 15 | Neuvéglise-sur-truyère | 15142 | 145 | 0E | 299 |
| 15 | Neuvéglise-sur-truyère | 15142 | 145 | 0E | 300 |
| 15 | Neuvéglise-sur-truyère | 15142 | 145 | 0E | 301 |
| 15 | Neuvéglise-sur-truyère | 15142 | 145 | 0E | 302 |
| 15 | Neuvéglise-sur-truyère | 15142 | 145 | 0E | 303 |
| 15 | Neuvéglise-sur-truyère | 15142 | 145 | 0E | 304 |
| 15 | Neuvéglise-sur-truyère | 15142 | 145 | 0E | 305 |
| 15 | Neuvéglise-sur-truyère | 15142 | 145 | 0E | 308 |
| 15 | Neuvéglise-sur-truyère | 15142 | 145 | 0E | 309 |
| 15 | Neuvéglise-sur-truyère | 15142 | 145 | 0E | 318 |
| 15 | Neuvéglise-sur-truyère | 15142 | 145 | 0E | 328 |
| 15 | Neuvéglise-sur-truyère | 15142 | 145 | 0E | 329 |
| 15 | Neuvéglise-sur-truyère | 15142 | 145 | 0E | 330 |
| 15 | Neuvéglise-sur-truyère | 15142 | 145 | 0E | 331 |
| 15 | Neuvéglise-sur-truyère | 15142 | 145 | 0E | 332 |
| 15 | Neuvéglise-sur-truyère | 15142 | 145 | 0E | 335 |
| 15 | Neuvéglise-sur-truyère | 15142 | 145 | 0E | 353 |
| 15 | Neuvéglise-sur-truyère | 15142 | 145 | 0E | 354 |
| 15 | Neuvéglise-sur-truyère | 15142 | 145 | 0E | 355 |
| 15 | Neuvéglise-sur-truyère | 15142 | 145 | 0E | 356 |
| 15 | Neuvéglise-sur-truyère | 15142 | 145 | 0E | 357 |
| 15 | Neuvéglise-sur-truyère | 15142 | 145 | 0E | 358 |
| 15 | Neuvéglise-sur-truyère | 15142 | 145 | 0E | 359 |
| 15 | Neuvéglise-sur-truyère | 15142 | 145 | 0E | 360 |
| 15 | Neuvéglise-sur-truyère | 15142 | 145 | 0E | 361 |
| 15 | Neuvéglise-sur-truyère | 15142 | 145 | 0E | 362 |
| 15 | Neuvéglise-sur-truyère | 15142 | 145 | 0E | 363 |
| 15 | Neuvéglise-sur-truyère | 15142 | 145 | 0E | 364 |
| 15 | Neuvéglise-sur-truyère | 15142 | 145 | 0E | 365 |
| 15 | Neuvéglise-sur-truyère | 15142 | 145 | 0E | 366 |
| 15 | Neuvéglise-sur-truyère | 15142 | 145 | 0E | 367 |
| 15 | Neuvéglise-sur-truyère | 15142 | 145 | 0E | 368 |
| 15 | Neuvéglise-sur-truyère | 15142 | 145 | 0E | 369 |
| 15 | Neuvéglise-sur-truyère | 15142 | 145 | 0E | 370 |
| 15 | Neuvéglise-sur-truyère | 15142 | 145 | 0E | 371 |
| 15 | Neuvéglise-sur-truyère | 15142 | 145 | 0E | 372 |
| 15 | Neuvéglise-sur-truyère | 15142 | 145 | 0E | 373 |
| 15 | Neuvéglise-sur-truyère | 15142 | 145 | 0E | 374 |
| 15 | Neuvéglise-sur-truyère | 15142 | 145 | 0E | 375 |
| 15 | Neuvéglise-sur-truyère | 15142 | 145 | 0E | 376 |
| 15 | Neuvéglise-sur-truyère | 15142 | 145 | 0E | 377 |
| 15 | Neuvéglise-sur-truyère | 15142 | 145 | 0E | 378 |
| 15 | Neuvéglise-sur-truyère | 15142 | 145 | 0E | 379 |
| 15 | Neuvéglise-sur-truyère | 15142 | 145 | 0E | 380 |
| 15 | Neuvéglise-sur-truyère | 15142 | 145 | 0E | 381 |
| 15 | Neuvéglise-sur-truyère | 15142 | 145 | 0E | 382 |
| 15 | Neuvéglise-sur-truyère | 15142 | 145 | 0E | 383 |
| 15 | Neuvéglise-sur-truyère | 15142 | 145 | 0E | 384 |
| 15 | Neuvéglise-sur-truyère | 15142 | 145 | 0E | 385 |
| 15 | Neuvéglise-sur-truyère | 15142 | 145 | 0E | 386 |
| 15 | Neuvéglise-sur-truyère | 15142 | 145 | 0E | 387 |
| 15 | Neuvéglise-sur-truyère | 15142 | 145 | 0E | 388 |
| 15 | Neuvéglise-sur-truyère | 15142 | 145 | 0E | 389 |
| 15 | Neuvéglise-sur-truyère | 15142 | 145 | 0E | 390 |
| 15 | Neuvéglise-sur-truyère | 15142 | 145 | 0E | 391 |
| 15 | Neuvéglise-sur-truyère | 15142 | 145 | 0E | 392 |
| 15 | Neuvéglise-sur-truyère | 15142 | 145 | 0E | 393 |
| 15 | Neuvéglise-sur-truyère | 15142 | 145 | 0E | 394 |
| 15 | Neuvéglise-sur-truyère | 15142 | 145 | 0E | 395 |
| 15 | Neuvéglise-sur-truyère | 15142 | 145 | 0E | 396 |
| 15 | Neuvéglise-sur-truyère | 15142 | 145 | 0E | 397 |
| 15 | Neuvéglise-sur-truyère | 15142 | 145 | 0E | 398 |
| 15 | Neuvéglise-sur-truyère | 15142 | 145 | 0E | 399 |
| 15 | Neuvéglise-sur-truyère | 15142 | 145 | 0E | 400 |
| 15 | Neuvéglise-sur-truyère | 15142 | 145 | 0E | 401 |
| 15 | Neuvéglise-sur-truyère | 15142 | 145 | 0E | 402 |
| 15 | Neuvéglise-sur-truyère | 15142 | 145 | 0E | 403 |
| 15 | Neuvéglise-sur-truyère | 15142 | 145 | 0E | 404 |
| 15 | Neuvéglise-sur-truyère | 15142 | 145 | 0E | 405 |
| 15 | Neuvéglise-sur-truyère | 15142 | 145 | 0E | 406 |
| 15 | Neuvéglise-sur-truyère | 15142 | 145 | 0E | 407 |
| 15 | Neuvéglise-sur-truyère | 15142 | 145 | 0E | 408 |
| 15 | Neuvéglise-sur-truyère | 15142 | 145 | 0E | 409 |
| 15 | Neuvéglise-sur-truyère | 15142 | 145 | 0E | 410 |
| 15 | Neuvéglise-sur-truyère | 15142 | 145 | 0E | 411 |
| 15 | Neuvéglise-sur-truyère | 15142 | 145 | 0E | 412 |
| 15 | Neuvéglise-sur-truyère | 15142 | 145 | 0E | 413 |
| 15 | Neuvéglise-sur-truyère | 15142 | 145 | 0E | 414 |

| Dept | Nom Commune | INSEE | Pre_Sect | SECTION | N° Parcelle |
|------|------------------------|-------|----------|---------|-------------|
| 15 | Neuvéglise-sur-truyère | 15142 | 145 | 0E | 415 |
| 15 | Neuvéglise-sur-truyère | 15142 | 145 | 0E | 416 |
| 15 | Neuvéglise-sur-truyère | 15142 | 145 | 0E | 417 |
| 15 | Neuvéglise-sur-truyère | 15142 | 145 | 0E | 418 |
| 15 | Neuvéglise-sur-truyère | 15142 | 145 | 0E | 419 |
| 15 | Neuvéglise-sur-truyère | 15142 | 145 | 0E | 420 |
| 15 | Neuvéglise-sur-truyère | 15142 | 145 | 0E | 421 |
| 15 | Neuvéglise-sur-truyère | 15142 | 145 | 0E | 422 |
| 15 | Neuvéglise-sur-truyère | 15142 | 145 | 0E | 423 |
| 15 | Neuvéglise-sur-truyère | 15142 | 145 | 0E | 424 |
| 15 | Neuvéglise-sur-truyère | 15142 | 145 | 0E | 425 |
| 15 | Neuvéglise-sur-truyère | 15142 | 145 | 0E | 426 |
| 15 | Neuvéglise-sur-truyère | 15142 | 145 | 0E | 427 |
| 15 | Neuvéglise-sur-truyère | 15142 | 145 | 0E | 428 |
| 15 | Neuvéglise-sur-truyère | 15142 | 145 | 0E | 429 |
| 15 | Neuvéglise-sur-truyère | 15142 | 145 | 0E | 430 |
| 15 | Neuvéglise-sur-truyère | 15142 | 145 | 0E | 431 |
| 15 | Neuvéglise-sur-truyère | 15142 | 145 | 0E | 432 |
| 15 | Neuvéglise-sur-truyère | 15142 | 145 | 0E | 433 |
| 15 | Neuvéglise-sur-truyère | 15142 | 145 | 0E | 434 |
| 15 | Neuvéglise-sur-truyère | 15142 | 145 | 0E | 435 |
| 15 | Neuvéglise-sur-truyère | 15142 | 145 | 0E | 436 |
| 15 | Neuvéglise-sur-truyère | 15142 | 145 | 0E | 437 |
| 15 | Neuvéglise-sur-truyère | 15142 | 145 | 0E | 438 |
| 15 | Neuvéglise-sur-truyère | 15142 | 145 | 0E | 439 |
| 15 | Neuvéglise-sur-truyère | 15142 | 145 | 0E | 440 |
| 15 | Neuvéglise-sur-truyère | 15142 | 145 | 0E | 441 |
| 15 | Neuvéglise-sur-truyère | 15142 | 145 | 0E | 442 |
| 15 | Neuvéglise-sur-truyère | 15142 | 145 | 0E | 443 |
| 15 | Neuvéglise-sur-truyère | 15142 | 145 | 0E | 444 |
| 15 | Neuvéglise-sur-truyère | 15142 | 145 | 0E | 445 |
| 15 | Neuvéglise-sur-truyère | 15142 | 145 | 0E | 446 |
| 15 | Neuvéglise-sur-truyère | 15142 | 145 | 0E | 447 |
| 15 | Neuvéglise-sur-truyère | 15142 | 145 | 0E | 448 |
| 15 | Neuvéglise-sur-truyère | 15142 | 145 | 0E | 449 |
| 15 | Neuvéglise-sur-truyère | 15142 | 145 | 0E | 450 |
| 15 | Neuvéglise-sur-truyère | 15142 | 145 | 0E | 451 |
| 15 | Neuvéglise-sur-truyère | 15142 | 145 | 0E | 452 |
| 15 | Neuvéglise-sur-truyère | 15142 | 145 | 0E | 453 |
| 15 | Neuvéglise-sur-truyère | 15142 | 145 | 0E | 454 |
| 15 | Neuvéglise-sur-truyère | 15142 | 145 | 0E | 455 |
| 15 | Neuvéglise-sur-truyère | 15142 | 145 | 0E | 464 |
| 15 | Neuvéglise-sur-truyère | 15142 | 145 | 0E | 465 |
| 15 | Neuvéglise-sur-truyère | 15142 | 145 | 0E | 466 |
| 15 | Neuvéglise-sur-truyère | 15142 | 145 | AB | 32 |
| 15 | Neuvéglise-sur-truyère | 15142 | 145 | AB | 34 |
| 15 | Neuvéglise-sur-truyère | 15142 | 145 | AB | 35 |
| 15 | Neuvéglise-sur-truyère | 15142 | 145 | AB | 36 |
| 15 | Neuvéglise-sur-truyère | 15142 | 145 | AB | 38 |
| 15 | Neuvéglise-sur-truyère | 15142 | 145 | AB | 39 |
| 15 | Neuvéglise-sur-truyère | 15142 | 145 | AB | 40 |
| 15 | Neuvéglise-sur-truyère | 15142 | 145 | AB | 41 |
| 15 | Neuvéglise-sur-truyère | 15142 | 145 | AB | 43 |
| 15 | Neuvéglise-sur-truyère | 15142 | 145 | AB | 45 |
| 15 | Neuvéglise-sur-truyère | 15142 | 145 | AB | 46 |
| 15 | Neuvéglise-sur-truyère | 15142 | 145 | AB | 47 |
| 15 | Neuvéglise-sur-truyère | 15142 | 145 | AB | 48 |
| 15 | Neuvéglise-sur-truyère | 15142 | 145 | AB | 49 |
| 15 | Neuvéglise-sur-truyère | 15142 | 145 | AB | 50 |
| 15 | Neuvéglise-sur-truyère | 15142 | 145 | AB | 51 |
| 15 | Neuvéglise-sur-truyère | 15142 | 145 | AB | 52 |
| 15 | Neuvéglise-sur-truyère | 15142 | 145 | AB | 53 |
| 15 | Neuvéglise-sur-truyère | 15142 | 145 | AB | 54 |
| 15 | Neuvéglise-sur-truyère | 15142 | 145 | AB | 153 |
| 15 | Neuvéglise-sur-truyère | 15142 | 145 | AB | 154 |
| 15 | Neuvéglise-sur-truyère | 15142 | 145 | AB | 155 |
| 15 | Neuvéglise-sur-truyère | 15142 | 145 | AB | 205 |
| 15 | Neuvéglise-sur-truyère | 15142 | 145 | AB | 206 |
| 15 | Neuvéglise-sur-truyère | 15142 | 145 | AB | 207 |
| 15 | Neuvéglise-sur-truyère | 15142 | 145 | AB | 208 |
| 15 | Neuvéglise-sur-truyère | 15142 | 145 | AB | 211 |
| 15 | Neuvéglise-sur-truyère | 15142 | 145 | AB | 212 |
| 15 | Neuvéglise-sur-Truyère | 15142 | 227 | 0A | 87 |
| 15 | Neuvéglise-sur-Truyère | 15142 | 227 | 0A | 89 |
| 15 | Neuvéglise-sur-Truyère | 15142 | 227 | 0A | 90 |
| 15 | Neuvéglise-sur-Truyère | 15142 | 227 | 0A | 92 |
| 15 | Neuvéglise-sur-Truyère | 15142 | 227 | 0A | 93 |
| 15 | Neuvéglise-sur-Truyère | 15142 | 227 | 0A | 94 |
| 15 | Neuvéglise-sur-Truyère | 15142 | 227 | 0A | 95 |
| 15 | Neuvéglise-sur-Truyère | 15142 | 227 | 0A | 96 |
| 15 | Neuvéglise-sur-Truyère | 15142 | 227 | 0A | 97 |
| 15 | Neuvéglise-sur-Truyère | 15142 | 227 | 0A | 98 |
| 15 | Neuvéglise-sur-Truyère | 15142 | 227 | 0A | 99 |
| 15 | Neuvéglise-sur-Truyère | 15142 | 227 | 0A | 102 |
| 15 | Neuvéglise-sur-Truyère | 15142 | 227 | 0A | 103 |
| 15 | Neuvéglise-sur-Truyère | 15142 | 227 | 0A | 104 |
| 15 | Neuvéglise-sur-Truyère | 15142 | 227 | 0A | 105 |

| Dept | Nom Commune | INSEE | Pre_Sect | SECTION | N° Parcelle |
|------|------------------------|-------|----------|---------|-------------|
| 15 | Neuvéglise-sur-Truyère | 15142 | 227 | 0A | 121 |
| 15 | Neuvéglise-sur-Truyère | 15142 | 227 | 0A | 123 |
| 15 | Neuvéglise-sur-Truyère | 15142 | 227 | 0A | 279 |
| 15 | Neuvéglise-sur-Truyère | 15142 | 227 | 0A | 280 |
| 15 | Neuvéglise-sur-Truyère | 15142 | 227 | 0A | 282 |
| 15 | Neuvéglise-sur-Truyère | 15142 | 227 | 0A | 283 |
| 15 | Neuvéglise-sur-Truyère | 15142 | 227 | 0A | 284 |
| 15 | Neuvéglise-sur-Truyère | 15142 | 227 | 0A | 285 |
| 15 | Neuvéglise-sur-Truyère | 15142 | 227 | 0A | 286 |
| 15 | Neuvéglise-sur-Truyère | 15142 | 227 | 0A | 287 |
| 15 | Neuvéglise-sur-Truyère | 15142 | 227 | 0A | 288 |
| 15 | Neuvéglise-sur-Truyère | 15142 | 227 | 0A | 289 |
| 15 | Neuvéglise-sur-Truyère | 15142 | 227 | 0A | 290 |
| 15 | Neuvéglise-sur-Truyère | 15142 | 227 | 0A | 291 |
| 15 | Neuvéglise-sur-Truyère | 15142 | 227 | 0A | 292 |
| 15 | Neuvéglise-sur-Truyère | 15142 | 227 | 0A | 293 |
| 15 | Neuvéglise-sur-Truyère | 15142 | 227 | 0A | 294 |
| 15 | Neuvéglise-sur-Truyère | 15142 | 227 | 0A | 295 |
| 15 | Neuvéglise-sur-Truyère | 15142 | 227 | 0A | 296 |
| 15 | Neuvéglise-sur-Truyère | 15142 | 227 | 0A | 297 |
| 15 | Neuvéglise-sur-Truyère | 15142 | 227 | 0A | 298 |
| 15 | Neuvéglise-sur-Truyère | 15142 | 227 | 0A | 299 |
| 15 | Neuvéglise-sur-Truyère | 15142 | 227 | 0A | 300 |
| 15 | Neuvéglise-sur-Truyère | 15142 | 227 | 0A | 301 |
| 15 | Neuvéglise-sur-Truyère | 15142 | 227 | 0A | 302 |
| 15 | Neuvéglise-sur-Truyère | 15142 | 227 | 0A | 307 |
| 15 | Neuvéglise-sur-Truyère | 15142 | 227 | 0A | 308 |
| 15 | Neuvéglise-sur-Truyère | 15142 | 227 | 0A | 309 |
| 15 | Neuvéglise-sur-Truyère | 15142 | 227 | 0A | 310 |
| 15 | Neuvéglise-sur-Truyère | 15142 | 227 | 0A | 311 |
| 15 | Neuvéglise-sur-Truyère | 15142 | 227 | 0A | 312 |
| 15 | Neuvéglise-sur-Truyère | 15142 | 227 | 0A | 313 |
| 15 | Neuvéglise-sur-Truyère | 15142 | 227 | 0A | 314 |
| 15 | Neuvéglise-sur-Truyère | 15142 | 227 | 0A | 315 |
| 15 | Neuvéglise-sur-Truyère | 15142 | 227 | 0A | 327 |
| 15 | Neuvéglise-sur-Truyère | 15142 | 227 | 0A | 328 |
| 15 | Neuvéglise-sur-Truyère | 15142 | 227 | 0A | 329 |
| 15 | Neuvéglise-sur-Truyère | 15142 | 227 | 0A | 330 |
| 15 | Neuvéglise-sur-Truyère | 15142 | 227 | 0A | 331 |
| 15 | Neuvéglise-sur-Truyère | 15142 | 227 | 0A | 332 |
| 15 | Neuvéglise-sur-Truyère | 15142 | 227 | 0A | 333 |
| 15 | Neuvéglise-sur-Truyère | 15142 | 227 | 0A | 334 |
| 15 | Neuvéglise-sur-Truyère | 15142 | 227 | 0A | 335 |
| 15 | Neuvéglise-sur-Truyère | 15142 | 227 | 0A | 336 |
| 15 | Neuvéglise-sur-Truyère | 15142 | 227 | 0A | 337 |
| 15 | Neuvéglise-sur-Truyère | 15142 | 227 | 0A | 338 |
| 15 | Neuvéglise-sur-Truyère | 15142 | 227 | 0A | 339 |
| 15 | Neuvéglise-sur-Truyère | 15142 | 227 | 0A | 340 |
| 15 | Neuvéglise-sur-Truyère | 15142 | 227 | 0A | 341 |
| 15 | Neuvéglise-sur-Truyère | 15142 | 227 | 0A | 342 |
| 15 | Neuvéglise-sur-Truyère | 15142 | 227 | 0A | 343 |
| 15 | Neuvéglise-sur-Truyère | 15142 | 227 | 0A | 344 |
| 15 | Neuvéglise-sur-Truyère | 15142 | 227 | 0A | 347 |
| 15 | Neuvéglise-sur-Truyère | 15142 | 227 | 0A | 348 |
| 15 | Neuvéglise-sur-Truyère | 15142 | 227 | 0A | 349 |
| 15 | Neuvéglise-sur-Truyère | 15142 | 227 | 0A | 357 |
| 15 | Neuvéglise-sur-Truyère | 15142 | 227 | 0A | 358 |
| 15 | Neuvéglise-sur-Truyère | 15142 | 227 | 0A | 359 |
| 15 | Neuvéglise-sur-Truyère | 15142 | 227 | 0A | 360 |
| 15 | Neuvéglise-sur-Truyère | 15142 | 227 | 0A | 361 |
| 15 | Neuvéglise-sur-Truyère | 15142 | 227 | 0A | 362 |
| 15 | Neuvéglise-sur-Truyère | 15142 | 227 | 0A | 496 |
| 15 | Neuvéglise-sur-Truyère | 15142 | 227 | 0A | 503 |
| 15 | Neuvéglise-sur-Truyère | 15142 | 227 | 0A | 504 |
| 15 | Neuvéglise-sur-Truyère | 15142 | 227 | 0A | 506 |
| 15 | Neuvéglise-sur-Truyère | 15142 | 227 | 0A | 516 |
| 15 | Neuvéglise-sur-Truyère | 15142 | 227 | 0A | 517 |
| 15 | Neuvéglise-sur-Truyère | 15142 | 227 | 0A | 518 |
| 15 | Neuvéglise-sur-Truyère | 15142 | 227 | 0A | 531 |
| 15 | Neuvéglise-sur-Truyère | 15142 | 227 | 0A | 532 |
| 15 | Neuvéglise-sur-Truyère | 15142 | 227 | 0A | 586 |
| 15 | Neuvéglise-sur-Truyère | 15142 | 227 | 0A | 587 |
| 15 | Neuvéglise-sur-Truyère | 15142 | 227 | 0A | 598 |
| 15 | Neuvéglise-sur-Truyère | 15142 | 227 | 0A | 599 |
| 15 | Neuvéglise-sur-Truyère | 15142 | 227 | 0B | 2 |
| 15 | Neuvéglise-sur-Truyère | 15142 | 227 | 0B | 3 |
| 15 | Neuvéglise-sur-Truyère | 15142 | 227 | 0B | 4 |
| 15 | Neuvéglise-sur-Truyère | 15142 | 227 | 0B | 5 |
| 15 | Neuvéglise-sur-Truyère | 15142 | 227 | 0B | 6 |
| 15 | Neuvéglise-sur-Truyère | 15142 | 227 | 0B | 7 |
| 15 | Neuvéglise-sur-Truyère | 15142 | 227 | 0B | 8 |
| 15 | Neuvéglise-sur-Truyère | 15142 | 227 | 0B | 9 |
| 15 | Neuvéglise-sur-Truyère | 15142 | 227 | 0B | 10 |
| 15 | Neuvéglise-sur-Truyère | 15142 | 227 | 0B | 11 |
| 15 | Neuvéglise-sur-Truyère | 15142 | 227 | 0B | 12 |
| 15 | Neuvéglise-sur-Truyère | 15142 | 227 | 0B | 13 |
| 15 | Neuvéglise-sur-Truyère | 15142 | 227 | 0B | 14 |

| Dept | Nom Commune | INSEE | Pre_Sect | SECTION | N° Parcelle |
|------|------------------------|-------|----------|---------|-------------|
| 15 | Neuvéglise-sur-Truyère | 15142 | 227 | 0B | 15 |
| 15 | Neuvéglise-sur-Truyère | 15142 | 227 | 0B | 16 |
| 15 | Neuvéglise-sur-Truyère | 15142 | 227 | 0B | 17 |
| 15 | Neuvéglise-sur-Truyère | 15142 | 227 | 0B | 18 |
| 15 | Neuvéglise-sur-Truyère | 15142 | 227 | 0B | 19 |
| 15 | Neuvéglise-sur-Truyère | 15142 | 227 | 0B | 20 |
| 15 | Neuvéglise-sur-Truyère | 15142 | 227 | 0B | 21 |
| 15 | Neuvéglise-sur-Truyère | 15142 | 227 | 0B | 22 |
| 15 | Neuvéglise-sur-Truyère | 15142 | 227 | 0B | 23 |
| 15 | Neuvéglise-sur-Truyère | 15142 | 227 | 0B | 24 |
| 15 | Neuvéglise-sur-Truyère | 15142 | 227 | 0B | 25 |
| 15 | Neuvéglise-sur-Truyère | 15142 | 227 | 0B | 26 |
| 15 | Neuvéglise-sur-Truyère | 15142 | 227 | 0B | 27 |
| 15 | Neuvéglise-sur-Truyère | 15142 | 227 | 0B | 28 |
| 15 | Neuvéglise-sur-Truyère | 15142 | 227 | 0B | 29 |
| 15 | Neuvéglise-sur-Truyère | 15142 | 227 | 0B | 30 |
| 15 | Neuvéglise-sur-Truyère | 15142 | 227 | 0B | 31 |
| 15 | Neuvéglise-sur-Truyère | 15142 | 227 | 0B | 32 |
| 15 | Neuvéglise-sur-Truyère | 15142 | 227 | 0B | 33 |
| 15 | Neuvéglise-sur-Truyère | 15142 | 227 | 0B | 34 |
| 15 | Neuvéglise-sur-Truyère | 15142 | 227 | 0B | 35 |
| 15 | Neuvéglise-sur-Truyère | 15142 | 227 | 0B | 36 |
| 15 | Neuvéglise-sur-Truyère | 15142 | 227 | 0B | 37 |
| 15 | Neuvéglise-sur-Truyère | 15142 | 227 | 0B | 38 |
| 15 | Neuvéglise-sur-Truyère | 15142 | 227 | 0B | 39 |
| 15 | Neuvéglise-sur-Truyère | 15142 | 227 | 0B | 40 |
| 15 | Neuvéglise-sur-Truyère | 15142 | 227 | 0B | 41 |
| 15 | Neuvéglise-sur-Truyère | 15142 | 227 | 0B | 42 |
| 15 | Neuvéglise-sur-Truyère | 15142 | 227 | 0B | 43 |
| 15 | Neuvéglise-sur-Truyère | 15142 | 227 | 0B | 44 |
| 15 | Neuvéglise-sur-Truyère | 15142 | 227 | 0B | 45 |
| 15 | Neuvéglise-sur-Truyère | 15142 | 227 | 0B | 46 |
| 15 | Neuvéglise-sur-Truyère | 15142 | 227 | 0B | 47 |
| 15 | Neuvéglise-sur-Truyère | 15142 | 227 | 0B | 48 |
| 15 | Neuvéglise-sur-Truyère | 15142 | 227 | 0B | 49 |
| 15 | Neuvéglise-sur-Truyère | 15142 | 227 | 0B | 50 |
| 15 | Neuvéglise-sur-Truyère | 15142 | 227 | 0B | 51 |
| 15 | Neuvéglise-sur-Truyère | 15142 | 227 | 0B | 52 |
| 15 | Neuvéglise-sur-Truyère | 15142 | 227 | 0B | 53 |
| 15 | Neuvéglise-sur-Truyère | 15142 | 227 | 0B | 54 |
| 15 | Neuvéglise-sur-Truyère | 15142 | 227 | 0B | 55 |
| 15 | Neuvéglise-sur-Truyère | 15142 | 227 | 0B | 56 |
| 15 | Neuvéglise-sur-Truyère | 15142 | 227 | 0B | 57 |
| 15 | Neuvéglise-sur-Truyère | 15142 | 227 | 0B | 58 |
| 15 | Neuvéglise-sur-Truyère | 15142 | 227 | 0B | 59 |
| 15 | Neuvéglise-sur-Truyère | 15142 | 227 | 0B | 60 |
| 15 | Neuvéglise-sur-Truyère | 15142 | 227 | 0B | 61 |
| 15 | Neuvéglise-sur-Truyère | 15142 | 227 | 0B | 62 |
| 15 | Neuvéglise-sur-Truyère | 15142 | 227 | 0B | 63 |
| 15 | Neuvéglise-sur-Truyère | 15142 | 227 | 0B | 64 |
| 15 | Neuvéglise-sur-Truyère | 15142 | 227 | 0B | 65 |
| 15 | Neuvéglise-sur-Truyère | 15142 | 227 | 0B | 66 |
| 15 | Neuvéglise-sur-Truyère | 15142 | 227 | 0B | 67 |
| 15 | Neuvéglise-sur-Truyère | 15142 | 227 | 0B | 68 |
| 15 | Neuvéglise-sur-Truyère | 15142 | 227 | 0B | 69 |
| 15 | Neuvéglise-sur-Truyère | 15142 | 227 | 0B | 70 |
| 15 | Neuvéglise-sur-Truyère | 15142 | 227 | 0B | 71 |
| 15 | Neuvéglise-sur-Truyère | 15142 | 227 | 0B | 72 |
| 15 | Neuvéglise-sur-Truyère | 15142 | 227 | 0B | 73 |
| 15 | Neuvéglise-sur-Truyère | 15142 | 227 | 0B | 74 |
| 15 | Neuvéglise-sur-Truyère | 15142 | 227 | 0B | 75 |
| 15 | Neuvéglise-sur-Truyère | 15142 | 227 | 0B | 76 |
| 15 | Neuvéglise-sur-Truyère | 15142 | 227 | 0B | 77 |
| 15 | Neuvéglise-sur-Truyère | 15142 | 227 | 0B | 79 |
| 15 | Neuvéglise-sur-Truyère | 15142 | 227 | 0B | 80 |
| 15 | Neuvéglise-sur-Truyère | 15142 | 227 | 0B | 81 |
| 15 | Neuvéglise-sur-Truyère | 15142 | 227 | 0B | 82 |
| 15 | Neuvéglise-sur-Truyère | 15142 | 227 | 0B | 83 |
| 15 | Neuvéglise-sur-Truyère | 15142 | 227 | 0B | 84 |
| 15 | Neuvéglise-sur-Truyère | 15142 | 227 | 0B | 85 |
| 15 | Neuvéglise-sur-Truyère | 15142 | 227 | 0B | 86 |
| 15 | Neuvéglise-sur-Truyère | 15142 | 227 | 0B | 87 |
| 15 | Neuvéglise-sur-Truyère | 15142 | 227 | 0B | 88 |
| 15 | Neuvéglise-sur-Truyère | 15142 | 227 | 0B | 89 |
| 15 | Neuvéglise-sur-Truyère | 15142 | 227 | 0B | 90 |
| 15 | Neuvéglise-sur-Truyère | 15142 | 227 | 0B | 91 |
| 15 | Neuvéglise-sur-Truyère | 15142 | 227 | 0B | 92 |
| 15 | Neuvéglise-sur-Truyère | 15142 | 227 | 0B | 93 |
| 15 | Neuvéglise-sur-Truyère | 15142 | 227 | 0B | 94 |
| 15 | Neuvéglise-sur-Truyère | 15142 | 227 | 0B | 95 |
| 15 | Neuvéglise-sur-Truyère | 15142 | 227 | 0B | 96 |
| 15 | Neuvéglise-sur-Truyère | 15142 | 227 | 0B | 97 |
| 15 | Neuvéglise-sur-Truyère | 15142 | 227 | 0B | 98 |
| 15 | Neuvéglise-sur-Truyère | 15142 | 227 | 0B | 99 |
| 15 | Neuvéglise-sur-Truyère | 15142 | 227 | 0B | 100 |
| 15 | Neuvéglise-sur-Truyère | 15142 | 227 | 0B | 101 |
| 15 | Neuvéglise-sur-Truyère | 15142 | 227 | 0B | 102 |

| Dept | Nom Commune | INSEE | Pre_Sect | SECTION | N° Parcelle |
|------|------------------------|-------|----------|---------|-------------|
| 15 | Neuvéglise-sur-Truyère | 15142 | 227 | 0B | 103 |
| 15 | Neuvéglise-sur-Truyère | 15142 | 227 | 0B | 104 |
| 15 | Neuvéglise-sur-Truyère | 15142 | 227 | 0B | 105 |
| 15 | Neuvéglise-sur-Truyère | 15142 | 227 | 0B | 106 |
| 15 | Neuvéglise-sur-Truyère | 15142 | 227 | 0B | 107 |
| 15 | Neuvéglise-sur-Truyère | 15142 | 227 | 0B | 108 |
| 15 | Neuvéglise-sur-Truyère | 15142 | 227 | 0B | 109 |
| 15 | Neuvéglise-sur-Truyère | 15142 | 227 | 0B | 110 |
| 15 | Neuvéglise-sur-Truyère | 15142 | 227 | 0B | 111 |
| 15 | Neuvéglise-sur-Truyère | 15142 | 227 | 0B | 112 |
| 15 | Neuvéglise-sur-Truyère | 15142 | 227 | 0B | 113 |
| 15 | Neuvéglise-sur-Truyère | 15142 | 227 | 0B | 114 |
| 15 | Neuvéglise-sur-Truyère | 15142 | 227 | 0B | 115 |
| 15 | Neuvéglise-sur-Truyère | 15142 | 227 | 0B | 116 |
| 15 | Neuvéglise-sur-Truyère | 15142 | 227 | 0B | 117 |
| 15 | Neuvéglise-sur-Truyère | 15142 | 227 | 0B | 118 |
| 15 | Neuvéglise-sur-Truyère | 15142 | 227 | 0B | 119 |
| 15 | Neuvéglise-sur-Truyère | 15142 | 227 | 0B | 120 |
| 15 | Neuvéglise-sur-Truyère | 15142 | 227 | 0B | 121 |
| 15 | Neuvéglise-sur-Truyère | 15142 | 227 | 0B | 122 |
| 15 | Neuvéglise-sur-Truyère | 15142 | 227 | 0B | 123 |
| 15 | Neuvéglise-sur-Truyère | 15142 | 227 | 0B | 124 |
| 15 | Neuvéglise-sur-Truyère | 15142 | 227 | 0B | 125 |
| 15 | Neuvéglise-sur-Truyère | 15142 | 227 | 0B | 126 |
| 15 | Neuvéglise-sur-Truyère | 15142 | 227 | 0B | 127 |
| 15 | Neuvéglise-sur-Truyère | 15142 | 227 | 0B | 128 |
| 15 | Neuvéglise-sur-Truyère | 15142 | 227 | 0B | 129 |
| 15 | Neuvéglise-sur-Truyère | 15142 | 227 | 0B | 130 |
| 15 | Neuvéglise-sur-Truyère | 15142 | 227 | 0B | 131 |
| 15 | Neuvéglise-sur-Truyère | 15142 | 227 | 0B | 132 |
| 15 | Neuvéglise-sur-Truyère | 15142 | 227 | 0B | 133 |
| 15 | Neuvéglise-sur-Truyère | 15142 | 227 | 0B | 134 |
| 15 | Neuvéglise-sur-Truyère | 15142 | 227 | 0B | 135 |
| 15 | Neuvéglise-sur-Truyère | 15142 | 227 | 0B | 136 |
| 15 | Neuvéglise-sur-Truyère | 15142 | 227 | 0B | 137 |
| 15 | Neuvéglise-sur-Truyère | 15142 | 227 | 0B | 138 |
| 15 | Neuvéglise-sur-Truyère | 15142 | 227 | 0B | 139 |
| 15 | Neuvéglise-sur-Truyère | 15142 | 227 | 0B | 140 |
| 15 | Neuvéglise-sur-Truyère | 15142 | 227 | 0B | 141 |
| 15 | Neuvéglise-sur-Truyère | 15142 | 227 | 0B | 142 |
| 15 | Neuvéglise-sur-Truyère | 15142 | 227 | 0B | 143 |
| 15 | Neuvéglise-sur-Truyère | 15142 | 227 | 0B | 144 |
| 15 | Neuvéglise-sur-Truyère | 15142 | 227 | 0B | 145 |
| 15 | Neuvéglise-sur-Truyère | 15142 | 227 | 0B | 146 |
| 15 | Neuvéglise-sur-Truyère | 15142 | 227 | 0B | 147 |
| 15 | Neuvéglise-sur-Truyère | 15142 | 227 | 0B | 148 |
| 15 | Neuvéglise-sur-Truyère | 15142 | 227 | 0B | 149 |
| 15 | Neuvéglise-sur-Truyère | 15142 | 227 | 0B | 150 |
| 15 | Neuvéglise-sur-Truyère | 15142 | 227 | 0B | 151 |
| 15 | Neuvéglise-sur-Truyère | 15142 | 227 | 0B | 152 |
| 15 | Neuvéglise-sur-Truyère | 15142 | 227 | 0B | 153 |
| 15 | Neuvéglise-sur-Truyère | 15142 | 227 | 0B | 154 |
| 15 | Neuvéglise-sur-Truyère | 15142 | 227 | 0B | 155 |
| 15 | Neuvéglise-sur-Truyère | 15142 | 227 | 0B | 156 |
| 15 | Neuvéglise-sur-Truyère | 15142 | 227 | 0B | 157 |
| 15 | Neuvéglise-sur-Truyère | 15142 | 227 | 0B | 158 |
| 15 | Neuvéglise-sur-Truyère | 15142 | 227 | 0B | 159 |
| 15 | Neuvéglise-sur-Truyère | 15142 | 227 | 0B | 160 |
| 15 | Neuvéglise-sur-Truyère | 15142 | 227 | 0B | 161 |
| 15 | Neuvéglise-sur-Truyère | 15142 | 227 | 0B | 162 |
| 15 | Neuvéglise-sur-Truyère | 15142 | 227 | 0B | 163 |
| 15 | Neuvéglise-sur-Truyère | 15142 | 227 | 0B | 164 |
| 15 | Neuvéglise-sur-Truyère | 15142 | 227 | 0B | 165 |
| 15 | Neuvéglise-sur-Truyère | 15142 | 227 | 0B | 166 |
| 15 | Neuvéglise-sur-Truyère | 15142 | 227 | 0B | 167 |
| 15 | Neuvéglise-sur-Truyère | 15142 | 227 | 0B | 168 |
| 15 | Neuvéglise-sur-Truyère | 15142 | 227 | 0B | 169 |
| 15 | Neuvéglise-sur-Truyère | 15142 | 227 | 0B | 170 |
| 15 | Neuvéglise-sur-Truyère | 15142 | 227 | 0B | 171 |
| 15 | Neuvéglise-sur-Truyère | 15142 | 227 | 0B | 172 |
| 15 | Neuvéglise-sur-Truyère | 15142 | 227 | 0B | 173 |
| 15 | Neuvéglise-sur-Truyère | 15142 | 227 | 0B | 174 |
| 15 | Neuvéglise-sur-Truyère | 15142 | 227 | 0B | 175 |
| 15 | Neuvéglise-sur-Truyère | 15142 | 227 | 0B | 176 |
| 15 | Neuvéglise-sur-Truyère | 15142 | 227 | 0B | 177 |
| 15 | Neuvéglise-sur-Truyère | 15142 | 227 | 0B | 178 |
| 15 | Neuvéglise-sur-Truyère | 15142 | 227 | 0B | 179 |
| 15 | Neuvéglise-sur-Truyère | 15142 | 227 | 0B | 180 |
| 15 | Neuvéglise-sur-Truyère | 15142 | 227 | 0B | 181 |
| 15 | Neuvéglise-sur-Truyère | 15142 | 227 | 0B | 182 |
| 15 | Neuvéglise-sur-Truyère | 15142 | 227 | 0B | 183 |
| 15 | Neuvéglise-sur-Truyère | 15142 | 227 | 0B | 184 |
| 15 | Neuvéglise-sur-Truyère | 15142 | 227 | 0B | 185 |
| 15 | Neuvéglise-sur-Truyère | 15142 | 227 | 0B | 186 |
| 15 | Neuvéglise-sur-Truyère | 15142 | 227 | 0B | 187 |
| 15 | Neuvéglise-sur-Truyère | 15142 | 227 | 0B | 188 |
| 15 | Neuvéglise-sur-Truyère | 15142 | 227 | 0B | 189 |

| Dept | Nom Commune | INSEE | Pre_Sect | SECTION | N° Parcelle |
|------|------------------------|-------|----------|---------|-------------|
| 15 | Neuvéglise-sur-Truyère | 15142 | 227 | 0B | 190 |
| 15 | Neuvéglise-sur-Truyère | 15142 | 227 | 0B | 191 |
| 15 | Neuvéglise-sur-Truyère | 15142 | 227 | 0B | 192 |
| 15 | Neuvéglise-sur-Truyère | 15142 | 227 | 0B | 193 |
| 15 | Neuvéglise-sur-Truyère | 15142 | 227 | 0B | 194 |
| 15 | Neuvéglise-sur-Truyère | 15142 | 227 | 0B | 195 |
| 15 | Neuvéglise-sur-Truyère | 15142 | 227 | 0B | 196 |
| 15 | Neuvéglise-sur-Truyère | 15142 | 227 | 0B | 197 |
| 15 | Neuvéglise-sur-Truyère | 15142 | 227 | 0B | 198 |
| 15 | Neuvéglise-sur-Truyère | 15142 | 227 | 0B | 199 |
| 15 | Neuvéglise-sur-Truyère | 15142 | 227 | 0B | 200 |
| 15 | Neuvéglise-sur-Truyère | 15142 | 227 | 0B | 201 |
| 15 | Neuvéglise-sur-Truyère | 15142 | 227 | 0B | 202 |
| 15 | Neuvéglise-sur-Truyère | 15142 | 227 | 0B | 203 |
| 15 | Neuvéglise-sur-Truyère | 15142 | 227 | 0B | 204 |
| 15 | Neuvéglise-sur-Truyère | 15142 | 227 | 0B | 205 |
| 15 | Neuvéglise-sur-Truyère | 15142 | 227 | 0B | 206 |
| 15 | Neuvéglise-sur-Truyère | 15142 | 227 | 0B | 207 |
| 15 | Neuvéglise-sur-Truyère | 15142 | 227 | 0B | 208 |
| 15 | Neuvéglise-sur-Truyère | 15142 | 227 | 0B | 209 |
| 15 | Neuvéglise-sur-Truyère | 15142 | 227 | 0B | 210 |
| 15 | Neuvéglise-sur-Truyère | 15142 | 227 | 0B | 211 |
| 15 | Neuvéglise-sur-Truyère | 15142 | 227 | 0B | 212 |
| 15 | Neuvéglise-sur-Truyère | 15142 | 227 | 0B | 213 |
| 15 | Neuvéglise-sur-Truyère | 15142 | 227 | 0B | 214 |
| 15 | Neuvéglise-sur-Truyère | 15142 | 227 | 0B | 215 |
| 15 | Neuvéglise-sur-Truyère | 15142 | 227 | 0B | 216 |
| 15 | Neuvéglise-sur-Truyère | 15142 | 227 | 0B | 217 |
| 15 | Neuvéglise-sur-Truyère | 15142 | 227 | 0B | 218 |
| 15 | Neuvéglise-sur-Truyère | 15142 | 227 | 0B | 219 |
| 15 | Neuvéglise-sur-Truyère | 15142 | 227 | 0B | 220 |
| 15 | Neuvéglise-sur-Truyère | 15142 | 227 | 0B | 221 |
| 15 | Neuvéglise-sur-Truyère | 15142 | 227 | 0B | 222 |
| 15 | Neuvéglise-sur-Truyère | 15142 | 227 | 0B | 223 |
| 15 | Neuvéglise-sur-Truyère | 15142 | 227 | 0B | 224 |
| 15 | Neuvéglise-sur-Truyère | 15142 | 227 | 0B | 225 |
| 15 | Neuvéglise-sur-Truyère | 15142 | 227 | 0B | 226 |
| 15 | Neuvéglise-sur-Truyère | 15142 | 227 | 0B | 227 |
| 15 | Neuvéglise-sur-Truyère | 15142 | 227 | 0B | 228 |
| 15 | Neuvéglise-sur-Truyère | 15142 | 227 | 0B | 229 |
| 15 | Neuvéglise-sur-Truyère | 15142 | 227 | 0B | 230 |
| 15 | Neuvéglise-sur-Truyère | 15142 | 227 | 0B | 231 |
| 15 | Neuvéglise-sur-Truyère | 15142 | 227 | 0B | 233 |
| 15 | Neuvéglise-sur-Truyère | 15142 | 227 | 0B | 234 |
| 15 | Neuvéglise-sur-Truyère | 15142 | 227 | 0B | 235 |
| 15 | Neuvéglise-sur-Truyère | 15142 | 227 | 0B | 236 |
| 15 | Neuvéglise-sur-Truyère | 15142 | 227 | 0B | 237 |
| 15 | Neuvéglise-sur-Truyère | 15142 | 227 | 0B | 238 |
| 15 | Neuvéglise-sur-Truyère | 15142 | 227 | 0B | 239 |
| 15 | Neuvéglise-sur-Truyère | 15142 | 227 | 0B | 240 |
| 15 | Neuvéglise-sur-Truyère | 15142 | 227 | 0B | 241 |
| 15 | Neuvéglise-sur-Truyère | 15142 | 227 | 0B | 242 |
| 15 | Neuvéglise-sur-Truyère | 15142 | 227 | 0B | 243 |
| 15 | Neuvéglise-sur-Truyère | 15142 | 227 | 0B | 244 |
| 15 | Neuvéglise-sur-Truyère | 15142 | 227 | 0B | 245 |
| 15 | Neuvéglise-sur-Truyère | 15142 | 227 | 0B | 246 |
| 15 | Neuvéglise-sur-Truyère | 15142 | 227 | 0B | 247 |
| 15 | Neuvéglise-sur-Truyère | 15142 | 227 | 0B | 248 |
| 15 | Neuvéglise-sur-Truyère | 15142 | 227 | 0B | 249 |
| 15 | Neuvéglise-sur-Truyère | 15142 | 227 | 0B | 250 |
| 15 | Neuvéglise-sur-Truyère | 15142 | 227 | 0B | 251 |
| 15 | Neuvéglise-sur-Truyère | 15142 | 227 | 0B | 252 |
| 15 | Neuvéglise-sur-Truyère | 15142 | 227 | 0B | 253 |
| 15 | Neuvéglise-sur-Truyère | 15142 | 227 | 0B | 254 |
| 15 | Neuvéglise-sur-Truyère | 15142 | 227 | 0B | 255 |
| 15 | Neuvéglise-sur-Truyère | 15142 | 227 | 0B | 256 |
| 15 | Neuvéglise-sur-Truyère | 15142 | 227 | 0B | 257 |
| 15 | Neuvéglise-sur-Truyère | 15142 | 227 | 0B | 258 |
| 15 | Neuvéglise-sur-Truyère | 15142 | 227 | 0B | 259 |
| 15 | Neuvéglise-sur-Truyère | 15142 | 227 | 0B | 260 |
| 15 | Neuvéglise-sur-Truyère | 15142 | 227 | 0B | 261 |
| 15 | Neuvéglise-sur-Truyère | 15142 | 227 | 0B | 262 |
| 15 | Neuvéglise-sur-Truyère | 15142 | 227 | 0B | 263 |
| 15 | Neuvéglise-sur-Truyère | 15142 | 227 | 0B | 264 |
| 15 | Neuvéglise-sur-Truyère | 15142 | 227 | 0B | 265 |
| 15 | Neuvéglise-sur-Truyère | 15142 | 227 | 0B | 266 |
| 15 | Neuvéglise-sur-Truyère | 15142 | 227 | 0B | 267 |
| 15 | Neuvéglise-sur-Truyère | 15142 | 227 | 0B | 268 |
| 15 | Neuvéglise-sur-Truyère | 15142 | 227 | 0B | 269 |
| 15 | Neuvéglise-sur-Truyère | 15142 | 227 | 0B | 270 |
| 15 | Neuvéglise-sur-Truyère | 15142 | 227 | 0B | 271 |
| 15 | Neuvéglise-sur-Truyère | 15142 | 227 | 0B | 272 |
| 15 | Neuvéglise-sur-Truyère | 15142 | 227 | 0B | 273 |
| 15 | Neuvéglise-sur-Truyère | 15142 | 227 | 0B | 274 |
| 15 | Neuvéglise-sur-Truyère | 15142 | 227 | 0B | 275 |
| 15 | Neuvéglise-sur-Truyère | 15142 | 227 | 0B | 276 |
| 15 | Neuvéglise-sur-Truyère | 15142 | 227 | 0B | 277 |

| Dept | Nom Commune | INSEE | Pre_Sect | SECTION | N° Parcelle |
|------|------------------------|-------|----------|---------|-------------|
| 15 | Neuvéglise-sur-Truyère | 15142 | 227 | 0B | 278 |
| 15 | Neuvéglise-sur-Truyère | 15142 | 227 | 0B | 279 |
| 15 | Neuvéglise-sur-Truyère | 15142 | 227 | 0B | 280 |
| 15 | Neuvéglise-sur-Truyère | 15142 | 227 | 0B | 281 |
| 15 | Neuvéglise-sur-Truyère | 15142 | 227 | 0B | 282 |
| 15 | Neuvéglise-sur-Truyère | 15142 | 227 | 0B | 283 |
| 15 | Neuvéglise-sur-Truyère | 15142 | 227 | 0B | 284 |
| 15 | Neuvéglise-sur-Truyère | 15142 | 227 | 0B | 285 |
| 15 | Neuvéglise-sur-Truyère | 15142 | 227 | 0B | 286 |
| 15 | Neuvéglise-sur-Truyère | 15142 | 227 | 0B | 287 |
| 15 | Neuvéglise-sur-Truyère | 15142 | 227 | 0B | 288 |
| 15 | Neuvéglise-sur-Truyère | 15142 | 227 | 0B | 289 |
| 15 | Neuvéglise-sur-Truyère | 15142 | 227 | 0B | 290 |
| 15 | Neuvéglise-sur-Truyère | 15142 | 227 | 0B | 291 |
| 15 | Neuvéglise-sur-Truyère | 15142 | 227 | 0B | 292 |
| 15 | Neuvéglise-sur-Truyère | 15142 | 227 | 0B | 293 |
| 15 | Neuvéglise-sur-Truyère | 15142 | 227 | 0B | 294 |
| 15 | Neuvéglise-sur-Truyère | 15142 | 227 | 0B | 295 |
| 15 | Neuvéglise-sur-Truyère | 15142 | 227 | 0B | 296 |
| 15 | Neuvéglise-sur-Truyère | 15142 | 227 | 0B | 297 |
| 15 | Neuvéglise-sur-Truyère | 15142 | 227 | 0B | 298 |
| 15 | Neuvéglise-sur-Truyère | 15142 | 227 | 0B | 299 |
| 15 | Neuvéglise-sur-Truyère | 15142 | 227 | 0B | 300 |
| 15 | Neuvéglise-sur-Truyère | 15142 | 227 | 0B | 301 |
| 15 | Neuvéglise-sur-Truyère | 15142 | 227 | 0B | 302 |
| 15 | Neuvéglise-sur-Truyère | 15142 | 227 | 0B | 303 |
| 15 | Neuvéglise-sur-Truyère | 15142 | 227 | 0B | 304 |
| 15 | Neuvéglise-sur-Truyère | 15142 | 227 | 0B | 305 |
| 15 | Neuvéglise-sur-Truyère | 15142 | 227 | 0B | 306 |
| 15 | Neuvéglise-sur-Truyère | 15142 | 227 | 0B | 307 |
| 15 | Neuvéglise-sur-Truyère | 15142 | 227 | 0B | 308 |
| 15 | Neuvéglise-sur-Truyère | 15142 | 227 | 0B | 309 |
| 15 | Neuvéglise-sur-Truyère | 15142 | 227 | 0B | 310 |
| 15 | Neuvéglise-sur-Truyère | 15142 | 227 | 0B | 311 |
| 15 | Neuvéglise-sur-Truyère | 15142 | 227 | 0B | 312 |
| 15 | Neuvéglise-sur-Truyère | 15142 | 227 | 0B | 313 |
| 15 | Neuvéglise-sur-Truyère | 15142 | 227 | 0B | 314 |
| 15 | Neuvéglise-sur-Truyère | 15142 | 227 | 0B | 315 |
| 15 | Neuvéglise-sur-Truyère | 15142 | 227 | 0B | 316 |
| 15 | Neuvéglise-sur-Truyère | 15142 | 227 | 0B | 317 |
| 15 | Neuvéglise-sur-Truyère | 15142 | 227 | 0B | 318 |
| 15 | Neuvéglise-sur-Truyère | 15142 | 227 | 0B | 319 |
| 15 | Neuvéglise-sur-Truyère | 15142 | 227 | 0B | 320 |
| 15 | Neuvéglise-sur-Truyère | 15142 | 227 | 0B | 321 |
| 15 | Neuvéglise-sur-Truyère | 15142 | 227 | 0B | 322 |
| 15 | Neuvéglise-sur-Truyère | 15142 | 227 | 0B | 323 |
| 15 | Neuvéglise-sur-Truyère | 15142 | 227 | 0B | 324 |
| 15 | Neuvéglise-sur-Truyère | 15142 | 227 | 0B | 325 |
| 15 | Neuvéglise-sur-Truyère | 15142 | 227 | 0B | 326 |
| 15 | Neuvéglise-sur-Truyère | 15142 | 227 | 0B | 327 |
| 15 | Neuvéglise-sur-Truyère | 15142 | 227 | 0B | 328 |
| 15 | Neuvéglise-sur-Truyère | 15142 | 227 | 0B | 329 |
| 15 | Neuvéglise-sur-Truyère | 15142 | 227 | 0B | 330 |
| 15 | Neuvéglise-sur-Truyère | 15142 | 227 | 0B | 331 |
| 15 | Neuvéglise-sur-Truyère | 15142 | 227 | 0B | 332 |
| 15 | Neuvéglise-sur-Truyère | 15142 | 227 | 0B | 333 |
| 15 | Neuvéglise-sur-Truyère | 15142 | 227 | 0B | 334 |
| 15 | Neuvéglise-sur-Truyère | 15142 | 227 | 0B | 335 |
| 15 | Neuvéglise-sur-Truyère | 15142 | 227 | 0B | 336 |
| 15 | Neuvéglise-sur-Truyère | 15142 | 227 | 0B | 337 |
| 15 | Neuvéglise-sur-Truyère | 15142 | 227 | 0B | 338 |
| 15 | Neuvéglise-sur-Truyère | 15142 | 227 | 0B | 339 |
| 15 | Neuvéglise-sur-Truyère | 15142 | 227 | 0B | 340 |
| 15 | Neuvéglise-sur-Truyère | 15142 | 227 | 0B | 341 |
| 15 | Neuvéglise-sur-Truyère | 15142 | 227 | 0B | 342 |
| 15 | Neuvéglise-sur-Truyère | 15142 | 227 | 0B | 343 |
| 15 | Neuvéglise-sur-Truyère | 15142 | 227 | 0B | 344 |
| 15 | Neuvéglise-sur-Truyère | 15142 | 227 | 0B | 345 |
| 15 | Neuvéglise-sur-Truyère | 15142 | 227 | 0B | 346 |
| 15 | Neuvéglise-sur-Truyère | 15142 | 227 | 0B | 347 |
| 15 | Neuvéglise-sur-Truyère | 15142 | 227 | 0B | 348 |
| 15 | Neuvéglise-sur-Truyère | 15142 | 227 | 0B | 349 |
| 15 | Neuvéglise-sur-Truyère | 15142 | 227 | 0B | 350 |
| 15 | Neuvéglise-sur-Truyère | 15142 | 227 | 0B | 351 |
| 15 | Neuvéglise-sur-Truyère | 15142 | 227 | 0B | 352 |
| 15 | Neuvéglise-sur-Truyère | 15142 | 227 | 0B | 353 |
| 15 | Neuvéglise-sur-Truyère | 15142 | 227 | 0B | 354 |
| 15 | Neuvéglise-sur-Truyère | 15142 | 227 | 0B | 355 |
| 15 | Neuvéglise-sur-Truyère | 15142 | 227 | 0B | 356 |
| 15 | Neuvéglise-sur-Truyère | 15142 | 227 | 0B | 357 |
| 15 | Neuvéglise-sur-Truyère | 15142 | 227 | 0B | 358 |
| 15 | Neuvéglise-sur-Truyère | 15142 | 227 | 0B | 359 |
| 15 | Neuvéglise-sur-Truyère | 15142 | 227 | 0B | 360 |
| 15 | Neuvéglise-sur-Truyère | 15142 | 227 | 0B | 361 |
| 15 | Neuvéglise-sur-Truyère | 15142 | 227 | 0B | 362 |
| 15 | Neuvéglise-sur-Truyère | 15142 | 227 | 0B | 363 |
| 15 | Neuvéglise-sur-Truyère | 15142 | 227 | 0B | 364 |

| Dept | Nom Commune | INSEE | Pre_Sect | SECTION | N° Parcelle |
|------|------------------------|-------|----------|---------|-------------|
| 15 | Neuvéglise-sur-Truyère | 15142 | 227 | 0B | 365 |
| 15 | Neuvéglise-sur-Truyère | 15142 | 227 | 0B | 366 |
| 15 | Neuvéglise-sur-Truyère | 15142 | 227 | 0B | 367 |
| 15 | Neuvéglise-sur-Truyère | 15142 | 227 | 0B | 368 |
| 15 | Neuvéglise-sur-Truyère | 15142 | 227 | 0B | 369 |
| 15 | Neuvéglise-sur-Truyère | 15142 | 227 | 0B | 370 |
| 15 | Neuvéglise-sur-Truyère | 15142 | 227 | 0B | 371 |
| 15 | Neuvéglise-sur-Truyère | 15142 | 227 | 0B | 372 |
| 15 | Neuvéglise-sur-Truyère | 15142 | 227 | 0B | 373 |
| 15 | Neuvéglise-sur-Truyère | 15142 | 227 | 0B | 374 |
| 15 | Neuvéglise-sur-Truyère | 15142 | 227 | 0B | 375 |
| 15 | Neuvéglise-sur-Truyère | 15142 | 227 | 0B | 376 |
| 15 | Neuvéglise-sur-Truyère | 15142 | 227 | 0B | 377 |
| 15 | Neuvéglise-sur-Truyère | 15142 | 227 | 0B | 378 |
| 15 | Neuvéglise-sur-Truyère | 15142 | 227 | 0B | 379 |
| 15 | Neuvéglise-sur-Truyère | 15142 | 227 | 0B | 380 |
| 15 | Neuvéglise-sur-Truyère | 15142 | 227 | 0B | 381 |
| 15 | Neuvéglise-sur-Truyère | 15142 | 227 | 0B | 382 |
| 15 | Neuvéglise-sur-Truyère | 15142 | 227 | 0B | 383 |
| 15 | Neuvéglise-sur-Truyère | 15142 | 227 | 0B | 384 |
| 15 | Neuvéglise-sur-Truyère | 15142 | 227 | 0B | 385 |
| 15 | Neuvéglise-sur-Truyère | 15142 | 227 | 0B | 386 |
| 15 | Neuvéglise-sur-Truyère | 15142 | 227 | 0B | 387 |
| 15 | Neuvéglise-sur-Truyère | 15142 | 227 | 0B | 388 |
| 15 | Neuvéglise-sur-Truyère | 15142 | 227 | 0B | 389 |
| 15 | Neuvéglise-sur-Truyère | 15142 | 227 | 0B | 390 |
| 15 | Neuvéglise-sur-Truyère | 15142 | 227 | 0B | 391 |
| 15 | Neuvéglise-sur-Truyère | 15142 | 227 | 0B | 392 |
| 15 | Neuvéglise-sur-Truyère | 15142 | 227 | 0B | 393 |
| 15 | Neuvéglise-sur-Truyère | 15142 | 227 | 0B | 394 |
| 15 | Neuvéglise-sur-Truyère | 15142 | 227 | 0B | 395 |
| 15 | Neuvéglise-sur-Truyère | 15142 | 227 | 0B | 396 |
| 15 | Neuvéglise-sur-Truyère | 15142 | 227 | 0B | 397 |
| 15 | Neuvéglise-sur-Truyère | 15142 | 227 | 0B | 398 |
| 15 | Neuvéglise-sur-Truyère | 15142 | 227 | 0B | 399 |
| 15 | Neuvéglise-sur-Truyère | 15142 | 227 | 0B | 400 |
| 15 | Neuvéglise-sur-Truyère | 15142 | 227 | 0B | 401 |
| 15 | Neuvéglise-sur-Truyère | 15142 | 227 | 0B | 402 |
| 15 | Neuvéglise-sur-Truyère | 15142 | 227 | 0B | 403 |
| 15 | Neuvéglise-sur-Truyère | 15142 | 227 | 0B | 404 |
| 15 | Neuvéglise-sur-Truyère | 15142 | 227 | 0B | 405 |
| 15 | Neuvéglise-sur-Truyère | 15142 | 227 | 0B | 406 |
| 15 | Neuvéglise-sur-Truyère | 15142 | 227 | 0B | 407 |
| 15 | Neuvéglise-sur-Truyère | 15142 | 227 | 0B | 408 |
| 15 | Neuvéglise-sur-Truyère | 15142 | 227 | 0B | 409 |
| 15 | Neuvéglise-sur-Truyère | 15142 | 227 | 0B | 410 |
| 15 | Neuvéglise-sur-Truyère | 15142 | 227 | 0B | 411 |
| 15 | Neuvéglise-sur-Truyère | 15142 | 227 | 0B | 412 |
| 15 | Neuvéglise-sur-Truyère | 15142 | 227 | 0B | 413 |
| 15 | Neuvéglise-sur-Truyère | 15142 | 227 | 0B | 414 |
| 15 | Neuvéglise-sur-Truyère | 15142 | 227 | 0B | 415 |
| 15 | Neuvéglise-sur-Truyère | 15142 | 227 | 0B | 416 |
| 15 | Neuvéglise-sur-Truyère | 15142 | 227 | 0B | 417 |
| 15 | Neuvéglise-sur-Truyère | 15142 | 227 | 0B | 418 |
| 15 | Neuvéglise-sur-Truyère | 15142 | 227 | 0B | 419 |
| 15 | Neuvéglise-sur-Truyère | 15142 | 227 | 0B | 420 |
| 15 | Neuvéglise-sur-Truyère | 15142 | 227 | 0B | 421 |
| 15 | Neuvéglise-sur-Truyère | 15142 | 227 | 0B | 422 |
| 15 | Neuvéglise-sur-Truyère | 15142 | 227 | 0B | 423 |
| 15 | Neuvéglise-sur-Truyère | 15142 | 227 | 0B | 463 |
| 15 | Neuvéglise-sur-Truyère | 15142 | 227 | 0B | 464 |
| 15 | Neuvéglise-sur-Truyère | 15142 | 227 | 0B | 466 |
| 15 | Neuvéglise-sur-Truyère | 15142 | 227 | 0B | 467 |
| 15 | Neuvéglise-sur-Truyère | 15142 | 227 | 0B | 468 |
| 15 | Neuvéglise-sur-Truyère | 15142 | 227 | 0B | 469 |
| 15 | Neuvéglise-sur-Truyère | 15142 | 227 | 0B | 470 |
| 15 | Neuvéglise-sur-Truyère | 15142 | 227 | 0B | 471 |
| 15 | Neuvéglise-sur-Truyère | 15142 | 227 | 0B | 472 |
| 15 | Neuvéglise-sur-Truyère | 15142 | 227 | 0B | 473 |
| 15 | Neuvéglise-sur-Truyère | 15142 | 227 | 0B | 9467 |
| 15 | Neuvéglise-sur-Truyère | 15142 | 227 | 0C | 163 |
| 15 | Neuvéglise-sur-Truyère | 15142 | 227 | 0C | 277 |
| 15 | Neuvéglise-sur-Truyère | 15142 | 227 | 0C | 308 |
| 15 | Neuvéglise-sur-Truyère | 15142 | 227 | 0C | 310 |
| 15 | Neuvéglise-sur-Truyère | 15142 | 227 | 0C | 311 |
| 15 | Neuvéglise-sur-Truyère | 15142 | 227 | 0C | 312 |
| 15 | Neuvéglise-sur-Truyère | 15142 | 227 | 0C | 313 |
| 15 | Neuvéglise-sur-Truyère | 15142 | 227 | 0C | 317 |
| 15 | Neuvéglise-sur-Truyère | 15142 | 227 | 0C | 336 |
| 15 | Neuvéglise-sur-Truyère | 15142 | 227 | 0C | 337 |
| 15 | Neuvéglise-sur-Truyère | 15142 | 227 | 0C | 338 |
| 15 | Neuvéglise-sur-Truyère | 15142 | 227 | 0C | 345 |
| 15 | Neuvéglise-sur-Truyère | 15142 | 227 | 0C | 346 |
| 15 | Neuvéglise-sur-Truyère | 15142 | 227 | 0C | 347 |
| 15 | Neuvéglise-sur-Truyère | 15142 | 227 | 0C | 348 |
| 15 | Neuvéglise-sur-Truyère | 15142 | 227 | 0C | 349 |
| 15 | Neuvéglise-sur-Truyère | 15142 | 227 | 0C | 350 |

| Dept | Nom Commune | INSEE | Pre_Sect | SECTION | N° Parcelle |
|------|------------------------|-------|----------|---------|-------------|
| 15 | Neuvéglise-sur-Truyère | 15142 | 227 | 0C | 351 |
| 15 | Neuvéglise-sur-Truyère | 15142 | 227 | 0C | 352 |
| 15 | Neuvéglise-sur-Truyère | 15142 | 227 | 0C | 353 |
| 15 | Neuvéglise-sur-Truyère | 15142 | 227 | 0C | 358 |
| 15 | Neuvéglise-sur-Truyère | 15142 | 227 | 0C | 359 |
| 15 | Neuvéglise-sur-Truyère | 15142 | 227 | 0C | 367 |
| 15 | Neuvéglise-sur-Truyère | 15142 | 227 | 0E | 1 |
| 15 | Neuvéglise-sur-Truyère | 15142 | 227 | 0E | 2 |
| 15 | Neuvéglise-sur-Truyère | 15142 | 227 | 0E | 3 |
| 15 | Neuvéglise-sur-Truyère | 15142 | 227 | 0E | 4 |
| 15 | Neuvéglise-sur-Truyère | 15142 | 227 | 0E | 5 |
| 15 | Neuvéglise-sur-Truyère | 15142 | 227 | 0E | 6 |
| 15 | Neuvéglise-sur-Truyère | 15142 | 227 | 0E | 7 |
| 15 | Neuvéglise-sur-Truyère | 15142 | 227 | 0E | 8 |
| 15 | Neuvéglise-sur-Truyère | 15142 | 227 | 0E | 9 |
| 15 | Neuvéglise-sur-Truyère | 15142 | 227 | 0E | 10 |
| 15 | Neuvéglise-sur-Truyère | 15142 | 227 | 0E | 11 |
| 15 | Neuvéglise-sur-Truyère | 15142 | 227 | 0E | 12 |
| 15 | Neuvéglise-sur-Truyère | 15142 | 227 | 0E | 13 |
| 15 | Neuvéglise-sur-Truyère | 15142 | 227 | 0E | 14 |
| 15 | Neuvéglise-sur-Truyère | 15142 | 227 | 0E | 15 |
| 15 | Neuvéglise-sur-Truyère | 15142 | 227 | 0E | 16 |
| 15 | Neuvéglise-sur-Truyère | 15142 | 227 | 0E | 17 |
| 15 | Neuvéglise-sur-Truyère | 15142 | 227 | 0E | 18 |
| 15 | Neuvéglise-sur-Truyère | 15142 | 227 | 0E | 19 |
| 15 | Neuvéglise-sur-Truyère | 15142 | 227 | 0E | 20 |
| 15 | Neuvéglise-sur-Truyère | 15142 | 227 | 0E | 21 |
| 15 | Neuvéglise-sur-Truyère | 15142 | 227 | 0E | 22 |
| 15 | Neuvéglise-sur-Truyère | 15142 | 227 | 0E | 23 |
| 15 | Neuvéglise-sur-Truyère | 15142 | 227 | 0E | 24 |
| 15 | Neuvéglise-sur-Truyère | 15142 | 227 | 0E | 25 |
| 15 | Neuvéglise-sur-Truyère | 15142 | 227 | 0E | 26 |
| 15 | Neuvéglise-sur-Truyère | 15142 | 227 | 0E | 27 |
| 15 | Neuvéglise-sur-Truyère | 15142 | 227 | 0E | 28 |
| 15 | Neuvéglise-sur-Truyère | 15142 | 227 | 0E | 29 |
| 15 | Neuvéglise-sur-Truyère | 15142 | 227 | 0E | 30 |
| 15 | Neuvéglise-sur-Truyère | 15142 | 227 | 0E | 31 |
| 15 | Neuvéglise-sur-Truyère | 15142 | 227 | 0E | 32 |
| 15 | Neuvéglise-sur-Truyère | 15142 | 227 | 0E | 33 |
| 15 | Neuvéglise-sur-Truyère | 15142 | 227 | 0E | 34 |
| 15 | Neuvéglise-sur-Truyère | 15142 | 227 | 0E | 35 |
| 15 | Neuvéglise-sur-Truyère | 15142 | 227 | 0E | 36 |
| 15 | Neuvéglise-sur-Truyère | 15142 | 227 | 0E | 37 |
| 15 | Neuvéglise-sur-Truyère | 15142 | 227 | 0E | 38 |
| 15 | Neuvéglise-sur-Truyère | 15142 | 227 | 0E | 39 |
| 15 | Neuvéglise-sur-Truyère | 15142 | 227 | 0E | 40 |
| 15 | Neuvéglise-sur-Truyère | 15142 | 227 | 0E | 41 |
| 15 | Neuvéglise-sur-Truyère | 15142 | 227 | 0E | 42 |
| 15 | Neuvéglise-sur-Truyère | 15142 | 227 | 0E | 43 |
| 15 | Neuvéglise-sur-Truyère | 15142 | 227 | 0E | 44 |
| 15 | Neuvéglise-sur-Truyère | 15142 | 227 | 0E | 45 |
| 15 | Neuvéglise-sur-Truyère | 15142 | 227 | 0E | 46 |
| 15 | Neuvéglise-sur-Truyère | 15142 | 227 | 0E | 47 |
| 15 | Neuvéglise-sur-Truyère | 15142 | 227 | 0E | 48 |
| 15 | Neuvéglise-sur-Truyère | 15142 | 227 | 0E | 49 |
| 15 | Neuvéglise-sur-Truyère | 15142 | 227 | 0E | 50 |
| 15 | Neuvéglise-sur-Truyère | 15142 | 227 | 0E | 51 |
| 15 | Neuvéglise-sur-Truyère | 15142 | 227 | 0E | 52 |
| 15 | Neuvéglise-sur-Truyère | 15142 | 227 | 0E | 53 |
| 15 | Neuvéglise-sur-Truyère | 15142 | 227 | 0E | 54 |
| 15 | Neuvéglise-sur-Truyère | 15142 | 227 | 0E | 55 |
| 15 | Neuvéglise-sur-Truyère | 15142 | 227 | 0E | 56 |
| 15 | Neuvéglise-sur-Truyère | 15142 | 227 | 0E | 57 |
| 15 | Neuvéglise-sur-Truyère | 15142 | 227 | 0E | 58 |
| 15 | Neuvéglise-sur-Truyère | 15142 | 227 | 0E | 59 |
| 15 | Neuvéglise-sur-Truyère | 15142 | 227 | 0E | 60 |
| 15 | Neuvéglise-sur-Truyère | 15142 | 227 | 0E | 61 |
| 15 | Neuvéglise-sur-Truyère | 15142 | 227 | 0E | 62 |
| 15 | Neuvéglise-sur-Truyère | 15142 | 227 | 0E | 63 |
| 15 | Neuvéglise-sur-Truyère | 15142 | 227 | 0E | 64 |
| 15 | Neuvéglise-sur-Truyère | 15142 | 227 | 0E | 65 |
| 15 | Neuvéglise-sur-Truyère | 15142 | 227 | 0E | 66 |
| 15 | Neuvéglise-sur-Truyère | 15142 | 227 | 0E | 67 |
| 15 | Neuvéglise-sur-Truyère | 15142 | 227 | 0E | 68 |
| 15 | Neuvéglise-sur-Truyère | 15142 | 227 | 0E | 69 |
| 15 | Neuvéglise-sur-Truyère | 15142 | 227 | 0E | 70 |
| 15 | Neuvéglise-sur-Truyère | 15142 | 227 | 0E | 71 |
| 15 | Neuvéglise-sur-Truyère | 15142 | 227 | 0E | 72 |
| 15 | Neuvéglise-sur-Truyère | 15142 | 227 | 0E | 73 |
| 15 | Neuvéglise-sur-Truyère | 15142 | 227 | 0E | 74 |
| 15 | Neuvéglise-sur-Truyère | 15142 | 227 | 0E | 75 |
| 15 | Neuvéglise-sur-Truyère | 15142 | 227 | 0E | 76 |
| 15 | Neuvéglise-sur-Truyère | 15142 | 227 | 0E | 77 |
| 15 | Neuvéglise-sur-Truyère | 15142 | 227 | 0E | 78 |
| 15 | Neuvéglise-sur-Truyère | 15142 | 227 | 0E | 79 |
| 15 | Neuvéglise-sur-Truyère | 15142 | 227 | 0E | 80 |
| 15 | Neuvéglise-sur-Truyère | 15142 | 227 | 0E | 81 |

| Dept | Nom Commune | INSEE | Pre_Sect | SECTION | N° Parcelle |
|------|------------------------|-------|----------|---------|-------------|
| 15 | Neuvéglise-sur-Truyère | 15142 | 227 | 0E | 82 |
| 15 | Neuvéglise-sur-Truyère | 15142 | 227 | 0E | 83 |
| 15 | Neuvéglise-sur-Truyère | 15142 | 227 | 0E | 84 |
| 15 | Neuvéglise-sur-Truyère | 15142 | 227 | 0E | 85 |
| 15 | Neuvéglise-sur-Truyère | 15142 | 227 | 0E | 86 |
| 15 | Neuvéglise-sur-Truyère | 15142 | 227 | 0E | 87 |
| 15 | Neuvéglise-sur-Truyère | 15142 | 227 | 0E | 88 |
| 15 | Neuvéglise-sur-Truyère | 15142 | 227 | 0E | 89 |
| 15 | Neuvéglise-sur-Truyère | 15142 | 227 | 0E | 90 |
| 15 | Neuvéglise-sur-Truyère | 15142 | 227 | 0E | 91 |
| 15 | Neuvéglise-sur-Truyère | 15142 | 227 | 0E | 92 |
| 15 | Neuvéglise-sur-Truyère | 15142 | 227 | 0E | 93 |
| 15 | Neuvéglise-sur-Truyère | 15142 | 227 | 0E | 94 |
| 15 | Neuvéglise-sur-Truyère | 15142 | 227 | 0E | 95 |
| 15 | Neuvéglise-sur-Truyère | 15142 | 227 | 0E | 96 |
| 15 | Neuvéglise-sur-Truyère | 15142 | 227 | 0E | 97 |
| 15 | Neuvéglise-sur-Truyère | 15142 | 227 | 0E | 98 |
| 15 | Neuvéglise-sur-Truyère | 15142 | 227 | 0E | 99 |
| 15 | Neuvéglise-sur-Truyère | 15142 | 227 | 0E | 100 |
| 15 | Neuvéglise-sur-Truyère | 15142 | 227 | 0E | 101 |
| 15 | Neuvéglise-sur-Truyère | 15142 | 227 | 0E | 102 |
| 15 | Neuvéglise-sur-Truyère | 15142 | 227 | 0E | 103 |
| 15 | Neuvéglise-sur-Truyère | 15142 | 227 | 0E | 104 |
| 15 | Neuvéglise-sur-Truyère | 15142 | 227 | 0E | 105 |
| 15 | Neuvéglise-sur-Truyère | 15142 | 227 | 0E | 106 |
| 15 | Neuvéglise-sur-Truyère | 15142 | 227 | 0E | 107 |
| 15 | Neuvéglise-sur-Truyère | 15142 | 227 | 0E | 108 |
| 15 | Neuvéglise-sur-Truyère | 15142 | 227 | 0E | 109 |
| 15 | Neuvéglise-sur-Truyère | 15142 | 227 | 0E | 110 |
| 15 | Neuvéglise-sur-Truyère | 15142 | 227 | 0E | 111 |
| 15 | Neuvéglise-sur-Truyère | 15142 | 227 | 0E | 112 |
| 15 | Neuvéglise-sur-Truyère | 15142 | 227 | 0E | 113 |
| 15 | Neuvéglise-sur-Truyère | 15142 | 227 | 0E | 114 |
| 15 | Neuvéglise-sur-Truyère | 15142 | 227 | 0E | 115 |
| 15 | Neuvéglise-sur-Truyère | 15142 | 227 | 0E | 116 |
| 15 | Neuvéglise-sur-Truyère | 15142 | 227 | 0E | 117 |
| 15 | Neuvéglise-sur-Truyère | 15142 | 227 | 0E | 118 |
| 15 | Neuvéglise-sur-Truyère | 15142 | 227 | 0E | 119 |
| 15 | Neuvéglise-sur-Truyère | 15142 | 227 | 0E | 120 |
| 15 | Neuvéglise-sur-Truyère | 15142 | 227 | 0E | 121 |
| 15 | Neuvéglise-sur-Truyère | 15142 | 227 | 0E | 122 |
| 15 | Neuvéglise-sur-Truyère | 15142 | 227 | 0E | 123 |
| 15 | Neuvéglise-sur-Truyère | 15142 | 227 | 0E | 124 |
| 15 | Neuvéglise-sur-Truyère | 15142 | 227 | 0E | 125 |
| 15 | Neuvéglise-sur-Truyère | 15142 | 227 | 0E | 126 |
| 15 | Neuvéglise-sur-Truyère | 15142 | 227 | 0E | 127 |
| 15 | Neuvéglise-sur-Truyère | 15142 | 227 | 0E | 128 |
| 15 | Neuvéglise-sur-Truyère | 15142 | 227 | 0E | 129 |
| 15 | Neuvéglise-sur-Truyère | 15142 | 227 | 0E | 130 |
| 15 | Neuvéglise-sur-Truyère | 15142 | 227 | 0E | 131 |
| 15 | Neuvéglise-sur-Truyère | 15142 | 227 | 0E | 132 |
| 15 | Neuvéglise-sur-Truyère | 15142 | 227 | 0E | 133 |
| 15 | Neuvéglise-sur-Truyère | 15142 | 227 | 0E | 134 |
| 15 | Neuvéglise-sur-Truyère | 15142 | 227 | 0E | 135 |
| 15 | Neuvéglise-sur-Truyère | 15142 | 227 | 0E | 136 |
| 15 | Neuvéglise-sur-Truyère | 15142 | 227 | 0E | 137 |
| 15 | Neuvéglise-sur-Truyère | 15142 | 227 | 0E | 138 |
| 15 | Neuvéglise-sur-Truyère | 15142 | 227 | 0E | 139 |
| 15 | Neuvéglise-sur-Truyère | 15142 | 227 | 0E | 140 |
| 15 | Neuvéglise-sur-Truyère | 15142 | 227 | 0E | 141 |
| 15 | Neuvéglise-sur-Truyère | 15142 | 227 | 0E | 142 |
| 15 | Neuvéglise-sur-Truyère | 15142 | 227 | 0E | 143 |
| 15 | Neuvéglise-sur-Truyère | 15142 | 227 | 0E | 144 |
| 15 | Neuvéglise-sur-Truyère | 15142 | 227 | 0E | 145 |
| 15 | Neuvéglise-sur-Truyère | 15142 | 227 | 0E | 146 |
| 15 | Neuvéglise-sur-Truyère | 15142 | 227 | 0E | 147 |
| 15 | Neuvéglise-sur-Truyère | 15142 | 227 | 0E | 148 |
| 15 | Neuvéglise-sur-Truyère | 15142 | 227 | 0E | 149 |
| 15 | Neuvéglise-sur-Truyère | 15142 | 227 | 0E | 150 |
| 15 | Neuvéglise-sur-Truyère | 15142 | 227 | 0E | 151 |
| 15 | Neuvéglise-sur-Truyère | 15142 | 227 | 0E | 152 |
| 15 | Neuvéglise-sur-Truyère | 15142 | 227 | 0E | 153 |
| 15 | Neuvéglise-sur-Truyère | 15142 | 227 | 0E | 154 |
| 15 | Neuvéglise-sur-Truyère | 15142 | 227 | 0E | 155 |
| 15 | Neuvéglise-sur-Truyère | 15142 | 227 | 0E | 156 |
| 15 | Neuvéglise-sur-Truyère | 15142 | 227 | 0E | 157 |
| 15 | Neuvéglise-sur-Truyère | 15142 | 227 | 0E | 158 |
| 15 | Neuvéglise-sur-Truyère | 15142 | 227 | 0E | 159 |
| 15 | Neuvéglise-sur-Truyère | 15142 | 227 | 0E | 160 |
| 15 | Neuvéglise-sur-Truyère | 15142 | 227 | 0E | 161 |
| 15 | Neuvéglise-sur-Truyère | 15142 | 227 | 0E | 162 |
| 15 | Neuvéglise-sur-Truyère | 15142 | 227 | 0E | 163 |
| 15 | Neuvéglise-sur-Truyère | 15142 | 227 | 0E | 164 |
| 15 | Neuvéglise-sur-Truyère | 15142 | 227 | 0E | 165 |
| 15 | Neuvéglise-sur-Truyère | 15142 | 227 | 0E | 166 |
| 15 | Neuvéglise-sur-Truyère | 15142 | 227 | 0E | 167 |
| 15 | Neuvéglise-sur-Truyère | 15142 | 227 | 0E | 168 |

| Dept | Nom Commune | INSEE | Pre_Sect | SECTION | N° Parcelle |
|------|------------------------|-------|----------|---------|-------------|
| 15 | Neuvéglise-sur-Truyère | 15142 | 227 | 0E | 169 |
| 15 | Neuvéglise-sur-Truyère | 15142 | 227 | 0E | 170 |
| 15 | Neuvéglise-sur-Truyère | 15142 | 227 | 0E | 171 |
| 15 | Neuvéglise-sur-Truyère | 15142 | 227 | 0E | 172 |
| 15 | Neuvéglise-sur-Truyère | 15142 | 227 | 0E | 173 |
| 15 | Neuvéglise-sur-Truyère | 15142 | 227 | 0E | 174 |
| 15 | Neuvéglise-sur-Truyère | 15142 | 227 | 0E | 175 |
| 15 | Neuvéglise-sur-Truyère | 15142 | 227 | 0E | 176 |
| 15 | Neuvéglise-sur-Truyère | 15142 | 227 | 0E | 177 |
| 15 | Neuvéglise-sur-Truyère | 15142 | 227 | 0E | 178 |
| 15 | Neuvéglise-sur-Truyère | 15142 | 227 | 0E | 179 |
| 15 | Neuvéglise-sur-Truyère | 15142 | 227 | 0E | 181 |
| 15 | Neuvéglise-sur-Truyère | 15142 | 227 | 0E | 182 |
| 15 | Neuvéglise-sur-Truyère | 15142 | 227 | 0E | 183 |
| 15 | Neuvéglise-sur-Truyère | 15142 | 227 | 0E | 184 |
| 15 | Neuvéglise-sur-Truyère | 15142 | 227 | 0E | 185 |
| 15 | Neuvéglise-sur-Truyère | 15142 | 227 | 0E | 186 |
| 15 | Neuvéglise-sur-Truyère | 15142 | 227 | 0E | 187 |
| 15 | Neuvéglise-sur-Truyère | 15142 | 227 | 0E | 188 |
| 15 | Neuvéglise-sur-Truyère | 15142 | 227 | 0E | 189 |
| 15 | Neuvéglise-sur-Truyère | 15142 | 227 | 0E | 190 |
| 15 | Neuvéglise-sur-Truyère | 15142 | 227 | 0E | 191 |
| 15 | Neuvéglise-sur-Truyère | 15142 | 227 | 0E | 192 |
| 15 | Neuvéglise-sur-Truyère | 15142 | 227 | 0E | 193 |
| 15 | Neuvéglise-sur-Truyère | 15142 | 227 | 0E | 194 |
| 15 | Neuvéglise-sur-Truyère | 15142 | 227 | 0E | 195 |
| 15 | Neuvéglise-sur-Truyère | 15142 | 227 | 0E | 201 |
| 15 | Neuvéglise-sur-Truyère | 15142 | 227 | 0E | 202 |
| 15 | Neuvéglise-sur-Truyère | 15142 | 227 | 0E | 204 |
| 15 | Neuvéglise-sur-Truyère | 15142 | 227 | 0E | 205 |
| 15 | Neuvéglise-sur-Truyère | 15142 | 227 | 0E | 206 |
| 15 | Neuvéglise-sur-Truyère | 15142 | 227 | 0E | 207 |
| 15 | Neuvéglise-sur-Truyère | 15142 | 227 | 0E | 208 |
| 15 | Neuvéglise-sur-Truyère | 15142 | 227 | 0E | 209 |
| 15 | Neuvéglise-sur-Truyère | 15142 | 227 | 0E | 210 |
| 15 | Neuvéglise-sur-Truyère | 15142 | 227 | 0E | 211 |
| 15 | Neuvéglise-sur-Truyère | 15142 | 227 | 0E | 212 |
| 15 | Neuvéglise-sur-Truyère | 15142 | 227 | 0E | 213 |
| 15 | Neuvéglise-sur-Truyère | 15142 | 227 | 0E | 214 |
| 15 | Neuvéglise-sur-Truyère | 15142 | 227 | 0E | 215 |
| 15 | Neuvéglise-sur-Truyère | 15142 | 227 | 0E | 216 |
| 15 | Neuvéglise-sur-Truyère | 15142 | 227 | 0E | 217 |
| 15 | Neuvéglise-sur-Truyère | 15142 | 227 | 0E | 218 |
| 15 | Neuvéglise-sur-Truyère | 15142 | 227 | 0E | 219 |
| 15 | Neuvéglise-sur-Truyère | 15142 | 227 | 0E | 220 |
| 15 | Neuvéglise-sur-Truyère | 15142 | 227 | 0E | 221 |
| 15 | Neuvéglise-sur-Truyère | 15142 | 227 | 0E | 222 |
| 15 | Neuvéglise-sur-Truyère | 15142 | 227 | 0E | 223 |
| 15 | Neuvéglise-sur-Truyère | 15142 | 227 | 0E | 224 |
| 15 | Neuvéglise-sur-Truyère | 15142 | 227 | 0E | 225 |
| 15 | Neuvéglise-sur-Truyère | 15142 | 227 | 0E | 226 |
| 15 | Neuvéglise-sur-Truyère | 15142 | 227 | 0E | 227 |
| 15 | Neuvéglise-sur-Truyère | 15142 | 227 | 0E | 228 |
| 15 | Neuvéglise-sur-Truyère | 15142 | 227 | 0E | 229 |
| 15 | Neuvéglise-sur-Truyère | 15142 | 227 | 0E | 230 |
| 15 | Neuvéglise-sur-Truyère | 15142 | 227 | 0E | 231 |
| 15 | Neuvéglise-sur-Truyère | 15142 | 227 | 0E | 232 |
| 15 | Neuvéglise-sur-Truyère | 15142 | 227 | 0E | 233 |
| 15 | Neuvéglise-sur-Truyère | 15142 | 227 | 0E | 234 |
| 15 | Neuvéglise-sur-Truyère | 15142 | 227 | 0E | 235 |
| 15 | Neuvéglise-sur-Truyère | 15142 | 227 | 0E | 236 |
| 15 | Neuvéglise-sur-Truyère | 15142 | 227 | 0E | 237 |
| 15 | Neuvéglise-sur-Truyère | 15142 | 227 | 0E | 238 |
| 15 | Neuvéglise-sur-Truyère | 15142 | 227 | 0E | 240 |
| 15 | Neuvéglise-sur-Truyère | 15142 | 227 | 0E | 241 |
| 15 | Neuvéglise-sur-Truyère | 15142 | 227 | 0E | 242 |
| 15 | Neuvéglise-sur-Truyère | 15142 | 227 | 0E | 243 |
| 15 | Neuvéglise-sur-Truyère | 15142 | 227 | 0E | 244 |
| 15 | Neuvéglise-sur-Truyère | 15142 | 227 | 0E | 245 |
| 15 | Neuvéglise-sur-Truyère | 15142 | 227 | 0E | 246 |
| 15 | Neuvéglise-sur-Truyère | 15142 | 227 | 0E | 247 |
| 15 | Neuvéglise-sur-Truyère | 15142 | 227 | 0E | 248 |
| 15 | Neuvéglise-sur-Truyère | 15142 | 227 | 0E | 249 |
| 15 | Neuvéglise-sur-Truyère | 15142 | 227 | 0E | 250 |
| 15 | Neuvéglise-sur-Truyère | 15142 | 227 | 0E | 251 |
| 15 | Neuvéglise-sur-Truyère | 15142 | 227 | 0E | 252 |
| 15 | Neuvéglise-sur-Truyère | 15142 | 227 | 0E | 253 |
| 15 | Neuvéglise-sur-Truyère | 15142 | 227 | 0E | 254 |
| 15 | Neuvéglise-sur-Truyère | 15142 | 227 | 0E | 255 |
| 15 | Neuvéglise-sur-Truyère | 15142 | 227 | 0E | 256 |
| 15 | Neuvéglise-sur-Truyère | 15142 | 227 | 0E | 257 |
| 15 | Neuvéglise-sur-Truyère | 15142 | 227 | 0E | 258 |
| 15 | Neuvéglise-sur-Truyère | 15142 | 227 | 0E | 259 |
| 15 | Neuvéglise-sur-Truyère | 15142 | 227 | 0E | 260 |
| 15 | Neuvéglise-sur-Truyère | 15142 | 227 | 0E | 261 |
| 15 | Neuvéglise-sur-Truyère | 15142 | 227 | 0E | 262 |
| 15 | Neuvéglise-sur-Truyère | 15142 | 227 | 0E | 263 |

| Dept | Nom Commune | INSEE | Pre_Sect | SECTION | N° Parcelle |
|------|------------------------|-------|----------|---------|-------------|
| 15 | Neuvéglise-sur-Truyère | 15142 | 227 | 0E | 264 |
| 15 | Neuvéglise-sur-Truyère | 15142 | 227 | 0E | 265 |
| 15 | Neuvéglise-sur-Truyère | 15142 | 227 | 0E | 266 |
| 15 | Neuvéglise-sur-Truyère | 15142 | 227 | 0E | 267 |
| 15 | Neuvéglise-sur-Truyère | 15142 | 227 | 0E | 277 |
| 15 | Neuvéglise-sur-Truyère | 15142 | 227 | 0E | 292 |
| 15 | Neuvéglise-sur-Truyère | 15142 | 227 | 0E | 293 |
| 15 | Neuvéglise-sur-Truyère | 15142 | 227 | 0E | 294 |
| 15 | Neuvéglise-sur-Truyère | 15142 | 227 | 0E | 295 |
| 15 | Neuvéglise-sur-Truyère | 15142 | 227 | 0E | 296 |
| 15 | Neuvéglise-sur-Truyère | 15142 | 227 | 0E | 298 |
| 15 | Neuvéglise-sur-Truyère | 15142 | 227 | 0E | 299 |
| 15 | Neuvéglise-sur-Truyère | 15142 | 227 | 0E | 302 |
| 15 | Neuvéglise-sur-Truyère | 15142 | 227 | 0E | 303 |
| 15 | Neuvéglise-sur-Truyère | 15142 | 227 | 0E | 304 |
| 15 | Neuvéglise-sur-Truyère | 15142 | 227 | 0E | 311 |
| 15 | Neuvéglise-sur-Truyère | 15142 | 227 | 0E | 312 |
| 15 | Neuvéglise-sur-Truyère | 15142 | 227 | 0E | 313 |
| 15 | Neuvéglise-sur-Truyère | 15142 | 227 | 0E | 314 |
| 15 | Neuvéglise-sur-Truyère | 15142 | 227 | 0E | 315 |
| 15 | Neuvéglise-sur-Truyère | 15142 | 227 | 0E | 316 |
| 15 | Neuvéglise-sur-Truyère | 15142 | 227 | 0E | 319 |
| 15 | Neuvéglise-sur-Truyère | 15142 | 227 | 0E | 320 |
| 15 | Neuvéglise-sur-Truyère | 15142 | 227 | 0E | 321 |
| 15 | Neuvéglise-sur-Truyère | 15142 | 227 | 0E | 322 |
| 15 | Neuvéglise-sur-Truyère | 15142 | 227 | 0E | 323 |
| 15 | Neuvéglise-sur-Truyère | 15142 | 227 | 0E | 326 |
| 15 | Neuvéglise-sur-Truyère | 15142 | 227 | 0E | 327 |
| 15 | Neuvéglise-sur-Truyère | 15142 | 227 | 0E | 9231 |
| 15 | Paulhenc | 15149 | 000 | 0A | 7 |
| 15 | Paulhenc | 15149 | 000 | 0A | 8 |
| 15 | Paulhenc | 15149 | 000 | 0A | 9 |
| 15 | Paulhenc | 15149 | 000 | 0A | 10 |
| 15 | Paulhenc | 15149 | 000 | 0A | 11 |
| 15 | Paulhenc | 15149 | 000 | 0A | 12 |
| 15 | Paulhenc | 15149 | 000 | 0A | 13 |
| 15 | Paulhenc | 15149 | 000 | 0A | 117 |
| 15 | Paulhenc | 15149 | 000 | 0A | 118 |
| 15 | Paulhenc | 15149 | 000 | 0A | 119 |
| 15 | Paulhenc | 15149 | 000 | 0A | 120 |
| 15 | Paulhenc | 15149 | 000 | 0A | 121 |
| 15 | Paulhenc | 15149 | 000 | 0A | 122 |
| 15 | Paulhenc | 15149 | 000 | 0A | 123 |
| 15 | Paulhenc | 15149 | 000 | 0A | 124 |
| 15 | Paulhenc | 15149 | 000 | 0A | 125 |
| 15 | Paulhenc | 15149 | 000 | 0A | 126 |
| 15 | Paulhenc | 15149 | 000 | 0A | 127 |
| 15 | Paulhenc | 15149 | 000 | 0A | 128 |
| 15 | Paulhenc | 15149 | 000 | 0A | 129 |
| 15 | Paulhenc | 15149 | 000 | 0A | 130 |
| 15 | Paulhenc | 15149 | 000 | 0A | 131 |
| 15 | Paulhenc | 15149 | 000 | 0A | 132 |
| 15 | Paulhenc | 15149 | 000 | 0A | 133 |
| 15 | Paulhenc | 15149 | 000 | 0A | 134 |
| 15 | Paulhenc | 15149 | 000 | 0A | 135 |
| 15 | Paulhenc | 15149 | 000 | 0A | 136 |
| 15 | Paulhenc | 15149 | 000 | 0A | 137 |
| 15 | Paulhenc | 15149 | 000 | 0A | 138 |
| 15 | Paulhenc | 15149 | 000 | 0A | 139 |
| 15 | Paulhenc | 15149 | 000 | 0A | 140 |
| 15 | Paulhenc | 15149 | 000 | 0A | 141 |
| 15 | Paulhenc | 15149 | 000 | 0A | 143 |
| 15 | Paulhenc | 15149 | 000 | 0A | 144 |
| 15 | Paulhenc | 15149 | 000 | 0A | 146 |
| 15 | Paulhenc | 15149 | 000 | 0A | 147 |
| 15 | Paulhenc | 15149 | 000 | 0A | 148 |
| 15 | Paulhenc | 15149 | 000 | 0A | 151 |
| 15 | Paulhenc | 15149 | 000 | 0A | 152 |
| 15 | Paulhenc | 15149 | 000 | 0A | 153 |
| 15 | Paulhenc | 15149 | 000 | 0A | 154 |
| 15 | Paulhenc | 15149 | 000 | 0A | 155 |
| 15 | Paulhenc | 15149 | 000 | 0A | 156 |
| 15 | Paulhenc | 15149 | 000 | 0A | 157 |
| 15 | Paulhenc | 15149 | 000 | 0A | 159 |
| 15 | Paulhenc | 15149 | 000 | 0A | 161 |
| 15 | Paulhenc | 15149 | 000 | 0A | 162 |
| 15 | Paulhenc | 15149 | 000 | 0A | 163 |
| 15 | Paulhenc | 15149 | 000 | 0A | 249 |
| 15 | Paulhenc | 15149 | 000 | 0A | 250 |
| 15 | Paulhenc | 15149 | 000 | 0A | 251 |
| 15 | Paulhenc | 15149 | 000 | 0A | 252 |
| 15 | Paulhenc | 15149 | 000 | 0A | 253 |
| 15 | Paulhenc | 15149 | 000 | 0A | 254 |
| 15 | Paulhenc | 15149 | 000 | 0A | 255 |
| 15 | Paulhenc | 15149 | 000 | 0A | 257 |
| 15 | Paulhenc | 15149 | 000 | 0A | 258 |
| 15 | Paulhenc | 15149 | 000 | 0A | 259 |

| Dept | Nom Commune | INSEE | Pre_Sect | SECTION | N° Parcelle |
|------|-------------|-------|----------|---------|-------------|
| 15 | Paulhenc | 15149 | 000 | 0A | 261 |
| 15 | Paulhenc | 15149 | 000 | 0A | 262 |
| 15 | Paulhenc | 15149 | 000 | 0A | 263 |
| 15 | Paulhenc | 15149 | 000 | 0A | 264 |
| 15 | Paulhenc | 15149 | 000 | 0A | 266 |
| 15 | Paulhenc | 15149 | 000 | 0A | 267 |
| 15 | Paulhenc | 15149 | 000 | 0A | 268 |
| 15 | Paulhenc | 15149 | 000 | 0A | 269 |
| 15 | Paulhenc | 15149 | 000 | 0A | 270 |
| 15 | Paulhenc | 15149 | 000 | 0A | 271 |
| 15 | Paulhenc | 15149 | 000 | 0A | 272 |
| 15 | Paulhenc | 15149 | 000 | 0A | 273 |
| 15 | Paulhenc | 15149 | 000 | 0A | 275 |
| 15 | Paulhenc | 15149 | 000 | 0A | 276 |
| 15 | Paulhenc | 15149 | 000 | 0A | 277 |
| 15 | Paulhenc | 15149 | 000 | 0A | 278 |
| 15 | Paulhenc | 15149 | 000 | 0A | 279 |
| 15 | Paulhenc | 15149 | 000 | 0A | 280 |
| 15 | Paulhenc | 15149 | 000 | 0A | 281 |
| 15 | Paulhenc | 15149 | 000 | 0A | 282 |
| 15 | Paulhenc | 15149 | 000 | 0A | 283 |
| 15 | Paulhenc | 15149 | 000 | 0A | 284 |
| 15 | Paulhenc | 15149 | 000 | 0A | 285 |
| 15 | Paulhenc | 15149 | 000 | 0A | 286 |
| 15 | Paulhenc | 15149 | 000 | 0A | 287 |
| 15 | Paulhenc | 15149 | 000 | 0A | 288 |
| 15 | Paulhenc | 15149 | 000 | 0A | 289 |
| 15 | Paulhenc | 15149 | 000 | 0A | 290 |
| 15 | Paulhenc | 15149 | 000 | 0A | 291 |
| 15 | Paulhenc | 15149 | 000 | 0A | 292 |
| 15 | Paulhenc | 15149 | 000 | 0A | 293 |
| 15 | Paulhenc | 15149 | 000 | 0A | 294 |
| 15 | Paulhenc | 15149 | 000 | 0A | 295 |
| 15 | Paulhenc | 15149 | 000 | 0A | 296 |
| 15 | Paulhenc | 15149 | 000 | 0A | 297 |
| 15 | Paulhenc | 15149 | 000 | 0A | 298 |
| 15 | Paulhenc | 15149 | 000 | 0A | 299 |
| 15 | Paulhenc | 15149 | 000 | 0A | 300 |
| 15 | Paulhenc | 15149 | 000 | 0A | 301 |
| 15 | Paulhenc | 15149 | 000 | 0A | 302 |
| 15 | Paulhenc | 15149 | 000 | 0A | 303 |
| 15 | Paulhenc | 15149 | 000 | 0A | 304 |
| 15 | Paulhenc | 15149 | 000 | 0A | 305 |
| 15 | Paulhenc | 15149 | 000 | 0A | 306 |
| 15 | Paulhenc | 15149 | 000 | 0A | 307 |
| 15 | Paulhenc | 15149 | 000 | 0A | 308 |
| 15 | Paulhenc | 15149 | 000 | 0A | 309 |
| 15 | Paulhenc | 15149 | 000 | 0A | 310 |
| 15 | Paulhenc | 15149 | 000 | 0A | 311 |
| 15 | Paulhenc | 15149 | 000 | 0A | 312 |
| 15 | Paulhenc | 15149 | 000 | 0A | 315 |
| 15 | Paulhenc | 15149 | 000 | 0A | 316 |
| 15 | Paulhenc | 15149 | 000 | 0A | 317 |
| 15 | Paulhenc | 15149 | 000 | 0A | 318 |
| 15 | Paulhenc | 15149 | 000 | 0A | 319 |
| 15 | Paulhenc | 15149 | 000 | 0A | 320 |
| 15 | Paulhenc | 15149 | 000 | 0A | 321 |
| 15 | Paulhenc | 15149 | 000 | 0A | 322 |
| 15 | Paulhenc | 15149 | 000 | 0A | 323 |
| 15 | Paulhenc | 15149 | 000 | 0A | 324 |
| 15 | Paulhenc | 15149 | 000 | 0A | 325 |
| 15 | Paulhenc | 15149 | 000 | 0A | 327 |
| 15 | Paulhenc | 15149 | 000 | 0A | 328 |
| 15 | Paulhenc | 15149 | 000 | 0A | 329 |
| 15 | Paulhenc | 15149 | 000 | 0A | 331 |
| 15 | Paulhenc | 15149 | 000 | 0A | 332 |
| 15 | Paulhenc | 15149 | 000 | 0A | 333 |
| 15 | Paulhenc | 15149 | 000 | 0A | 334 |
| 15 | Paulhenc | 15149 | 000 | 0A | 335 |
| 15 | Paulhenc | 15149 | 000 | 0A | 336 |
| 15 | Paulhenc | 15149 | 000 | 0A | 337 |
| 15 | Paulhenc | 15149 | 000 | 0A | 338 |
| 15 | Paulhenc | 15149 | 000 | 0A | 339 |
| 15 | Paulhenc | 15149 | 000 | 0A | 340 |
| 15 | Paulhenc | 15149 | 000 | 0A | 341 |
| 15 | Paulhenc | 15149 | 000 | 0A | 342 |
| 15 | Paulhenc | 15149 | 000 | 0A | 343 |
| 15 | Paulhenc | 15149 | 000 | 0A | 344 |
| 15 | Paulhenc | 15149 | 000 | 0A | 369 |
| 15 | Paulhenc | 15149 | 000 | 0A | 370 |
| 15 | Paulhenc | 15149 | 000 | 0A | 371 |
| 15 | Paulhenc | 15149 | 000 | 0A | 372 |
| 15 | Paulhenc | 15149 | 000 | 0A | 373 |
| 15 | Paulhenc | 15149 | 000 | 0A | 374 |
| 15 | Paulhenc | 15149 | 000 | 0A | 375 |
| 15 | Paulhenc | 15149 | 000 | 0A | 376 |
| 15 | Paulhenc | 15149 | 000 | 0A | 377 |

| Dept | Nom Commune | INSEE | Pre_Sect | SECTION | N° Parcelle |
|------|-------------|-------|----------|---------|-------------|
| 15 | Paulhenc | 15149 | 000 | 0A | 378 |
| 15 | Paulhenc | 15149 | 000 | 0A | 379 |
| 15 | Paulhenc | 15149 | 000 | 0A | 380 |
| 15 | Paulhenc | 15149 | 000 | 0A | 381 |
| 15 | Paulhenc | 15149 | 000 | 0A | 382 |
| 15 | Paulhenc | 15149 | 000 | 0A | 383 |
| 15 | Paulhenc | 15149 | 000 | 0A | 384 |
| 15 | Paulhenc | 15149 | 000 | 0A | 386 |
| 15 | Paulhenc | 15149 | 000 | 0A | 387 |
| 15 | Paulhenc | 15149 | 000 | 0A | 388 |
| 15 | Paulhenc | 15149 | 000 | 0A | 389 |
| 15 | Paulhenc | 15149 | 000 | 0A | 390 |
| 15 | Paulhenc | 15149 | 000 | 0A | 391 |
| 15 | Paulhenc | 15149 | 000 | 0A | 392 |
| 15 | Paulhenc | 15149 | 000 | 0A | 393 |
| 15 | Paulhenc | 15149 | 000 | 0A | 394 |
| 15 | Paulhenc | 15149 | 000 | 0A | 395 |
| 15 | Paulhenc | 15149 | 000 | 0A | 396 |
| 15 | Paulhenc | 15149 | 000 | 0A | 397 |
| 15 | Paulhenc | 15149 | 000 | 0A | 398 |
| 15 | Paulhenc | 15149 | 000 | 0A | 399 |
| 15 | Paulhenc | 15149 | 000 | 0A | 400 |
| 15 | Paulhenc | 15149 | 000 | 0A | 401 |
| 15 | Paulhenc | 15149 | 000 | 0A | 402 |
| 15 | Paulhenc | 15149 | 000 | 0A | 403 |
| 15 | Paulhenc | 15149 | 000 | 0A | 404 |
| 15 | Paulhenc | 15149 | 000 | 0A | 405 |
| 15 | Paulhenc | 15149 | 000 | 0A | 406 |
| 15 | Paulhenc | 15149 | 000 | 0A | 407 |
| 15 | Paulhenc | 15149 | 000 | 0A | 408 |
| 15 | Paulhenc | 15149 | 000 | 0A | 409 |
| 15 | Paulhenc | 15149 | 000 | 0A | 410 |
| 15 | Paulhenc | 15149 | 000 | 0A | 411 |
| 15 | Paulhenc | 15149 | 000 | 0A | 412 |
| 15 | Paulhenc | 15149 | 000 | 0A | 413 |
| 15 | Paulhenc | 15149 | 000 | 0A | 414 |
| 15 | Paulhenc | 15149 | 000 | 0A | 415 |
| 15 | Paulhenc | 15149 | 000 | 0A | 416 |
| 15 | Paulhenc | 15149 | 000 | 0A | 417 |
| 15 | Paulhenc | 15149 | 000 | 0A | 418 |
| 15 | Paulhenc | 15149 | 000 | 0A | 419 |
| 15 | Paulhenc | 15149 | 000 | 0A | 420 |
| 15 | Paulhenc | 15149 | 000 | 0A | 422 |
| 15 | Paulhenc | 15149 | 000 | 0A | 423 |
| 15 | Paulhenc | 15149 | 000 | 0A | 424 |
| 15 | Paulhenc | 15149 | 000 | 0A | 425 |
| 15 | Paulhenc | 15149 | 000 | 0A | 426 |
| 15 | Paulhenc | 15149 | 000 | 0A | 427 |
| 15 | Paulhenc | 15149 | 000 | 0A | 428 |
| 15 | Paulhenc | 15149 | 000 | 0A | 430 |
| 15 | Paulhenc | 15149 | 000 | 0A | 431 |
| 15 | Paulhenc | 15149 | 000 | 0A | 433 |
| 15 | Paulhenc | 15149 | 000 | 0A | 434 |
| 15 | Paulhenc | 15149 | 000 | 0A | 435 |
| 15 | Paulhenc | 15149 | 000 | 0A | 436 |
| 15 | Paulhenc | 15149 | 000 | 0A | 437 |
| 15 | Paulhenc | 15149 | 000 | 0A | 438 |
| 15 | Paulhenc | 15149 | 000 | 0A | 439 |
| 15 | Paulhenc | 15149 | 000 | 0A | 440 |
| 15 | Paulhenc | 15149 | 000 | 0A | 441 |
| 15 | Paulhenc | 15149 | 000 | 0A | 442 |
| 15 | Paulhenc | 15149 | 000 | 0A | 443 |
| 15 | Paulhenc | 15149 | 000 | 0A | 446 |
| 15 | Paulhenc | 15149 | 000 | 0A | 447 |
| 15 | Paulhenc | 15149 | 000 | 0A | 448 |
| 15 | Paulhenc | 15149 | 000 | 0A | 450 |
| 15 | Paulhenc | 15149 | 000 | 0A | 451 |
| 15 | Paulhenc | 15149 | 000 | 0A | 452 |
| 15 | Paulhenc | 15149 | 000 | 0A | 453 |
| 15 | Paulhenc | 15149 | 000 | 0A | 454 |
| 15 | Paulhenc | 15149 | 000 | 0A | 455 |
| 15 | Paulhenc | 15149 | 000 | 0A | 456 |
| 15 | Paulhenc | 15149 | 000 | 0A | 457 |
| 15 | Paulhenc | 15149 | 000 | 0A | 458 |
| 15 | Paulhenc | 15149 | 000 | 0A | 459 |
| 15 | Paulhenc | 15149 | 000 | 0A | 460 |
| 15 | Paulhenc | 15149 | 000 | 0A | 461 |
| 15 | Paulhenc | 15149 | 000 | 0A | 462 |
| 15 | Paulhenc | 15149 | 000 | 0A | 463 |
| 15 | Paulhenc | 15149 | 000 | 0A | 464 |
| 15 | Paulhenc | 15149 | 000 | 0A | 465 |
| 15 | Paulhenc | 15149 | 000 | 0A | 466 |
| 15 | Paulhenc | 15149 | 000 | 0A | 467 |
| 15 | Paulhenc | 15149 | 000 | 0A | 468 |
| 15 | Paulhenc | 15149 | 000 | 0A | 470 |
| 15 | Paulhenc | 15149 | 000 | 0A | 471 |
| 15 | Paulhenc | 15149 | 000 | 0A | 472 |

| Dept | Nom Commune | INSEE | Pre_Sect | SECTION | N° Parcelle |
|------|-------------|-------|----------|---------|-------------|
| 15 | Paulhenc | 15149 | 000 | 0A | 473 |
| 15 | Paulhenc | 15149 | 000 | 0A | 474 |
| 15 | Paulhenc | 15149 | 000 | 0A | 475 |
| 15 | Paulhenc | 15149 | 000 | 0A | 477 |
| 15 | Paulhenc | 15149 | 000 | 0A | 478 |
| 15 | Paulhenc | 15149 | 000 | 0A | 479 |
| 15 | Paulhenc | 15149 | 000 | 0A | 484 |
| 15 | Paulhenc | 15149 | 000 | 0A | 485 |
| 15 | Paulhenc | 15149 | 000 | 0A | 486 |
| 15 | Paulhenc | 15149 | 000 | 0A | 487 |
| 15 | Paulhenc | 15149 | 000 | 0A | 488 |
| 15 | Paulhenc | 15149 | 000 | 0A | 489 |
| 15 | Paulhenc | 15149 | 000 | 0A | 490 |
| 15 | Paulhenc | 15149 | 000 | 0A | 491 |
| 15 | Paulhenc | 15149 | 000 | 0A | 492 |
| 15 | Paulhenc | 15149 | 000 | 0A | 493 |
| 15 | Paulhenc | 15149 | 000 | 0A | 494 |
| 15 | Paulhenc | 15149 | 000 | 0A | 495 |
| 15 | Paulhenc | 15149 | 000 | 0A | 496 |
| 15 | Paulhenc | 15149 | 000 | 0A | 497 |
| 15 | Paulhenc | 15149 | 000 | 0A | 498 |
| 15 | Paulhenc | 15149 | 000 | 0A | 499 |
| 15 | Paulhenc | 15149 | 000 | 0A | 500 |
| 15 | Paulhenc | 15149 | 000 | 0A | 501 |
| 15 | Paulhenc | 15149 | 000 | 0A | 502 |
| 15 | Paulhenc | 15149 | 000 | 0A | 503 |
| 15 | Paulhenc | 15149 | 000 | 0A | 504 |
| 15 | Paulhenc | 15149 | 000 | 0A | 505 |
| 15 | Paulhenc | 15149 | 000 | 0A | 506 |
| 15 | Paulhenc | 15149 | 000 | 0A | 507 |
| 15 | Paulhenc | 15149 | 000 | 0A | 508 |
| 15 | Paulhenc | 15149 | 000 | 0A | 509 |
| 15 | Paulhenc | 15149 | 000 | 0A | 510 |
| 15 | Paulhenc | 15149 | 000 | 0A | 511 |
| 15 | Paulhenc | 15149 | 000 | 0A | 512 |
| 15 | Paulhenc | 15149 | 000 | 0A | 513 |
| 15 | Paulhenc | 15149 | 000 | 0A | 514 |
| 15 | Paulhenc | 15149 | 000 | 0A | 515 |
| 15 | Paulhenc | 15149 | 000 | 0A | 516 |
| 15 | Paulhenc | 15149 | 000 | 0A | 517 |
| 15 | Paulhenc | 15149 | 000 | 0A | 518 |
| 15 | Paulhenc | 15149 | 000 | 0A | 519 |
| 15 | Paulhenc | 15149 | 000 | 0A | 520 |
| 15 | Paulhenc | 15149 | 000 | 0A | 521 |
| 15 | Paulhenc | 15149 | 000 | 0A | 522 |
| 15 | Paulhenc | 15149 | 000 | 0A | 523 |
| 15 | Paulhenc | 15149 | 000 | 0A | 524 |
| 15 | Paulhenc | 15149 | 000 | 0A | 525 |
| 15 | Paulhenc | 15149 | 000 | 0A | 526 |
| 15 | Paulhenc | 15149 | 000 | 0A | 527 |
| 15 | Paulhenc | 15149 | 000 | 0A | 528 |
| 15 | Paulhenc | 15149 | 000 | 0A | 529 |
| 15 | Paulhenc | 15149 | 000 | 0A | 530 |
| 15 | Paulhenc | 15149 | 000 | 0A | 531 |
| 15 | Paulhenc | 15149 | 000 | 0A | 532 |
| 15 | Paulhenc | 15149 | 000 | 0A | 533 |
| 15 | Paulhenc | 15149 | 000 | 0A | 534 |
| 15 | Paulhenc | 15149 | 000 | 0A | 535 |
| 15 | Paulhenc | 15149 | 000 | 0A | 536 |
| 15 | Paulhenc | 15149 | 000 | 0A | 537 |
| 15 | Paulhenc | 15149 | 000 | 0A | 538 |
| 15 | Paulhenc | 15149 | 000 | 0A | 539 |
| 15 | Paulhenc | 15149 | 000 | 0A | 540 |
| 15 | Paulhenc | 15149 | 000 | 0A | 541 |
| 15 | Paulhenc | 15149 | 000 | 0A | 542 |
| 15 | Paulhenc | 15149 | 000 | 0A | 543 |
| 15 | Paulhenc | 15149 | 000 | 0A | 544 |
| 15 | Paulhenc | 15149 | 000 | 0A | 545 |
| 15 | Paulhenc | 15149 | 000 | 0A | 546 |
| 15 | Paulhenc | 15149 | 000 | 0A | 547 |
| 15 | Paulhenc | 15149 | 000 | 0A | 548 |
| 15 | Paulhenc | 15149 | 000 | 0A | 549 |
| 15 | Paulhenc | 15149 | 000 | 0A | 550 |
| 15 | Paulhenc | 15149 | 000 | 0A | 551 |
| 15 | Paulhenc | 15149 | 000 | 0A | 552 |
| 15 | Paulhenc | 15149 | 000 | 0A | 553 |
| 15 | Paulhenc | 15149 | 000 | 0A | 554 |
| 15 | Paulhenc | 15149 | 000 | 0A | 555 |
| 15 | Paulhenc | 15149 | 000 | 0A | 556 |
| 15 | Paulhenc | 15149 | 000 | 0A | 557 |
| 15 | Paulhenc | 15149 | 000 | 0A | 558 |
| 15 | Paulhenc | 15149 | 000 | 0A | 559 |
| 15 | Paulhenc | 15149 | 000 | 0A | 560 |
| 15 | Paulhenc | 15149 | 000 | 0A | 561 |
| 15 | Paulhenc | 15149 | 000 | 0A | 562 |
| 15 | Paulhenc | 15149 | 000 | 0A | 563 |
| 15 | Paulhenc | 15149 | 000 | 0A | 564 |

| Dept | Nom Commune | INSEE | Pre_Sect | SECTION | N° Parcelle |
|------|-------------|-------|----------|---------|-------------|
| 15 | Paulhenc | 15149 | 000 | 0A | 565 |
| 15 | Paulhenc | 15149 | 000 | 0A | 566 |
| 15 | Paulhenc | 15149 | 000 | 0A | 567 |
| 15 | Paulhenc | 15149 | 000 | 0A | 568 |
| 15 | Paulhenc | 15149 | 000 | 0A | 569 |
| 15 | Paulhenc | 15149 | 000 | 0A | 570 |
| 15 | Paulhenc | 15149 | 000 | 0A | 571 |
| 15 | Paulhenc | 15149 | 000 | 0A | 572 |
| 15 | Paulhenc | 15149 | 000 | 0A | 573 |
| 15 | Paulhenc | 15149 | 000 | 0A | 574 |
| 15 | Paulhenc | 15149 | 000 | 0A | 575 |
| 15 | Paulhenc | 15149 | 000 | 0A | 576 |
| 15 | Paulhenc | 15149 | 000 | 0A | 577 |
| 15 | Paulhenc | 15149 | 000 | 0A | 578 |
| 15 | Paulhenc | 15149 | 000 | 0A | 579 |
| 15 | Paulhenc | 15149 | 000 | 0A | 580 |
| 15 | Paulhenc | 15149 | 000 | 0A | 581 |
| 15 | Paulhenc | 15149 | 000 | 0A | 582 |
| 15 | Paulhenc | 15149 | 000 | 0A | 583 |
| 15 | Paulhenc | 15149 | 000 | 0A | 584 |
| 15 | Paulhenc | 15149 | 000 | 0A | 585 |
| 15 | Paulhenc | 15149 | 000 | 0A | 586 |
| 15 | Paulhenc | 15149 | 000 | 0A | 587 |
| 15 | Paulhenc | 15149 | 000 | 0A | 588 |
| 15 | Paulhenc | 15149 | 000 | 0A | 589 |
| 15 | Paulhenc | 15149 | 000 | 0A | 590 |
| 15 | Paulhenc | 15149 | 000 | 0A | 591 |
| 15 | Paulhenc | 15149 | 000 | 0A | 592 |
| 15 | Paulhenc | 15149 | 000 | 0A | 593 |
| 15 | Paulhenc | 15149 | 000 | 0A | 594 |
| 15 | Paulhenc | 15149 | 000 | 0A | 595 |
| 15 | Paulhenc | 15149 | 000 | 0A | 596 |
| 15 | Paulhenc | 15149 | 000 | 0A | 597 |
| 15 | Paulhenc | 15149 | 000 | 0A | 598 |
| 15 | Paulhenc | 15149 | 000 | 0A | 599 |
| 15 | Paulhenc | 15149 | 000 | 0A | 600 |
| 15 | Paulhenc | 15149 | 000 | 0A | 601 |
| 15 | Paulhenc | 15149 | 000 | 0A | 602 |
| 15 | Paulhenc | 15149 | 000 | 0A | 603 |
| 15 | Paulhenc | 15149 | 000 | 0A | 604 |
| 15 | Paulhenc | 15149 | 000 | 0A | 605 |
| 15 | Paulhenc | 15149 | 000 | 0A | 606 |
| 15 | Paulhenc | 15149 | 000 | 0A | 607 |
| 15 | Paulhenc | 15149 | 000 | 0A | 608 |
| 15 | Paulhenc | 15149 | 000 | 0A | 609 |
| 15 | Paulhenc | 15149 | 000 | 0A | 610 |
| 15 | Paulhenc | 15149 | 000 | 0A | 611 |
| 15 | Paulhenc | 15149 | 000 | 0A | 612 |
| 15 | Paulhenc | 15149 | 000 | 0A | 613 |
| 15 | Paulhenc | 15149 | 000 | 0A | 614 |
| 15 | Paulhenc | 15149 | 000 | 0A | 615 |
| 15 | Paulhenc | 15149 | 000 | 0A | 616 |
| 15 | Paulhenc | 15149 | 000 | 0A | 617 |
| 15 | Paulhenc | 15149 | 000 | 0A | 618 |
| 15 | Paulhenc | 15149 | 000 | 0A | 619 |
| 15 | Paulhenc | 15149 | 000 | 0A | 620 |
| 15 | Paulhenc | 15149 | 000 | 0A | 621 |
| 15 | Paulhenc | 15149 | 000 | 0A | 622 |
| 15 | Paulhenc | 15149 | 000 | 0A | 623 |
| 15 | Paulhenc | 15149 | 000 | 0A | 624 |
| 15 | Paulhenc | 15149 | 000 | 0A | 625 |
| 15 | Paulhenc | 15149 | 000 | 0A | 626 |
| 15 | Paulhenc | 15149 | 000 | 0A | 627 |
| 15 | Paulhenc | 15149 | 000 | 0A | 628 |
| 15 | Paulhenc | 15149 | 000 | 0A | 629 |
| 15 | Paulhenc | 15149 | 000 | 0A | 630 |
| 15 | Paulhenc | 15149 | 000 | 0A | 631 |
| 15 | Paulhenc | 15149 | 000 | 0A | 632 |
| 15 | Paulhenc | 15149 | 000 | 0A | 633 |
| 15 | Paulhenc | 15149 | 000 | 0A | 634 |
| 15 | Paulhenc | 15149 | 000 | 0A | 635 |
| 15 | Paulhenc | 15149 | 000 | 0A | 636 |
| 15 | Paulhenc | 15149 | 000 | 0A | 637 |
| 15 | Paulhenc | 15149 | 000 | 0A | 638 |
| 15 | Paulhenc | 15149 | 000 | 0A | 639 |
| 15 | Paulhenc | 15149 | 000 | 0A | 640 |
| 15 | Paulhenc | 15149 | 000 | 0A | 641 |
| 15 | Paulhenc | 15149 | 000 | 0A | 642 |
| 15 | Paulhenc | 15149 | 000 | 0A | 643 |
| 15 | Paulhenc | 15149 | 000 | 0A | 648 |
| 15 | Paulhenc | 15149 | 000 | 0A | 649 |
| 15 | Paulhenc | 15149 | 000 | 0A | 652 |
| 15 | Paulhenc | 15149 | 000 | 0A | 653 |
| 15 | Paulhenc | 15149 | 000 | 0A | 654 |
| 15 | Paulhenc | 15149 | 000 | 0A | 655 |
| 15 | Paulhenc | 15149 | 000 | 0A | 656 |
| 15 | Paulhenc | 15149 | 000 | 0A | 658 |

| Dept | Nom Commune | INSEE | Pre_Sect | SECTION | N° Parcelle |
|------|-------------|-------|----------|---------|-------------|
| 15 | Paulhenc | 15149 | 000 | 0A | 661 |
| 15 | Paulhenc | 15149 | 000 | 0A | 662 |
| 15 | Paulhenc | 15149 | 000 | 0A | 663 |
| 15 | Paulhenc | 15149 | 000 | 0A | 664 |
| 15 | Paulhenc | 15149 | 000 | 0A | 665 |
| 15 | Paulhenc | 15149 | 000 | 0A | 666 |
| 15 | Paulhenc | 15149 | 000 | 0A | 667 |
| 15 | Paulhenc | 15149 | 000 | 0A | 668 |
| 15 | Paulhenc | 15149 | 000 | 0A | 669 |
| 15 | Paulhenc | 15149 | 000 | 0A | 674 |
| 15 | Paulhenc | 15149 | 000 | 0A | 677 |
| 15 | Paulhenc | 15149 | 000 | 0A | 678 |
| 15 | Paulhenc | 15149 | 000 | 0A | 679 |
| 15 | Paulhenc | 15149 | 000 | 0A | 680 |
| 15 | Paulhenc | 15149 | 000 | 0A | 681 |
| 15 | Paulhenc | 15149 | 000 | 0A | 682 |
| 15 | Paulhenc | 15149 | 000 | 0A | 683 |
| 15 | Paulhenc | 15149 | 000 | 0A | 684 |
| 15 | Paulhenc | 15149 | 000 | 0A | 685 |
| 15 | Paulhenc | 15149 | 000 | 0A | 686 |
| 15 | Paulhenc | 15149 | 000 | 0A | 687 |
| 15 | Paulhenc | 15149 | 000 | 0A | 688 |
| 15 | Paulhenc | 15149 | 000 | 0A | 689 |
| 15 | Paulhenc | 15149 | 000 | 0A | 702 |
| 15 | Paulhenc | 15149 | 000 | 0A | 703 |
| 15 | Paulhenc | 15149 | 000 | 0A | 708 |
| 15 | Paulhenc | 15149 | 000 | 0A | 709 |
| 15 | Paulhenc | 15149 | 000 | 0A | 710 |
| 15 | Paulhenc | 15149 | 000 | 0A | 711 |
| 15 | Paulhenc | 15149 | 000 | 0A | 712 |
| 15 | Paulhenc | 15149 | 000 | 0A | 713 |
| 15 | Paulhenc | 15149 | 000 | 0A | 714 |
| 15 | Paulhenc | 15149 | 000 | 0A | 717 |
| 15 | Paulhenc | 15149 | 000 | 0A | 718 |
| 15 | Paulhenc | 15149 | 000 | 0A | 719 |
| 15 | Paulhenc | 15149 | 000 | 0A | 720 |
| 15 | Paulhenc | 15149 | 000 | 0A | 721 |
| 15 | Paulhenc | 15149 | 000 | 0A | 722 |
| 15 | Paulhenc | 15149 | 000 | 0A | 723 |
| 15 | Paulhenc | 15149 | 000 | 0A | 724 |
| 15 | Paulhenc | 15149 | 000 | 0A | 725 |
| 15 | Paulhenc | 15149 | 000 | 0A | 726 |
| 15 | Paulhenc | 15149 | 000 | 0A | 727 |
| 15 | Paulhenc | 15149 | 000 | 0A | 728 |
| 15 | Paulhenc | 15149 | 000 | 0A | 729 |
| 15 | Paulhenc | 15149 | 000 | 0A | 9126 |
| 15 | Paulhenc | 15149 | 000 | 0B | 41 |
| 15 | Paulhenc | 15149 | 000 | 0B | 42 |
| 15 | Paulhenc | 15149 | 000 | 0B | 43 |
| 15 | Paulhenc | 15149 | 000 | 0B | 45 |
| 15 | Paulhenc | 15149 | 000 | 0B | 46 |
| 15 | Paulhenc | 15149 | 000 | 0B | 47 |
| 15 | Paulhenc | 15149 | 000 | 0B | 48 |
| 15 | Paulhenc | 15149 | 000 | 0B | 49 |
| 15 | Paulhenc | 15149 | 000 | 0B | 50 |
| 15 | Paulhenc | 15149 | 000 | 0B | 51 |
| 15 | Paulhenc | 15149 | 000 | 0B | 52 |
| 15 | Paulhenc | 15149 | 000 | 0B | 85 |
| 15 | Paulhenc | 15149 | 000 | 0B | 86 |
| 15 | Paulhenc | 15149 | 000 | 0B | 88 |
| 15 | Paulhenc | 15149 | 000 | 0B | 89 |
| 15 | Paulhenc | 15149 | 000 | 0B | 90 |
| 15 | Paulhenc | 15149 | 000 | 0B | 91 |
| 15 | Paulhenc | 15149 | 000 | 0B | 92 |
| 15 | Paulhenc | 15149 | 000 | 0B | 93 |
| 15 | Paulhenc | 15149 | 000 | 0B | 94 |
| 15 | Paulhenc | 15149 | 000 | 0B | 95 |
| 15 | Paulhenc | 15149 | 000 | 0B | 96 |
| 15 | Paulhenc | 15149 | 000 | 0B | 97 |
| 15 | Paulhenc | 15149 | 000 | 0B | 98 |
| 15 | Paulhenc | 15149 | 000 | 0B | 99 |
| 15 | Paulhenc | 15149 | 000 | 0B | 100 |
| 15 | Paulhenc | 15149 | 000 | 0B | 101 |
| 15 | Paulhenc | 15149 | 000 | 0B | 102 |
| 15 | Paulhenc | 15149 | 000 | 0B | 103 |
| 15 | Paulhenc | 15149 | 000 | 0B | 104 |
| 15 | Paulhenc | 15149 | 000 | 0B | 105 |
| 15 | Paulhenc | 15149 | 000 | 0B | 106 |
| 15 | Paulhenc | 15149 | 000 | 0B | 107 |
| 15 | Paulhenc | 15149 | 000 | 0B | 108 |
| 15 | Paulhenc | 15149 | 000 | 0B | 109 |
| 15 | Paulhenc | 15149 | 000 | 0B | 110 |
| 15 | Paulhenc | 15149 | 000 | 0B | 111 |
| 15 | Paulhenc | 15149 | 000 | 0B | 238 |
| 15 | Paulhenc | 15149 | 000 | 0B | 244 |
| 15 | Paulhenc | 15149 | 000 | 0B | 245 |
| 15 | Paulhenc | 15149 | 000 | 0B | 246 |

| Dept | Nom Commune | INSEE | Pre_Sect | SECTION | N° Parcelle |
|------|-------------|-------|----------|---------|-------------|
| 15 | Paulhenc | 15149 | 000 | 0B | 247 |
| 15 | Paulhenc | 15149 | 000 | 0B | 248 |
| 15 | Paulhenc | 15149 | 000 | 0B | 249 |
| 15 | Paulhenc | 15149 | 000 | 0B | 250 |
| 15 | Paulhenc | 15149 | 000 | 0B | 251 |
| 15 | Paulhenc | 15149 | 000 | 0B | 252 |
| 15 | Paulhenc | 15149 | 000 | 0B | 253 |
| 15 | Paulhenc | 15149 | 000 | 0B | 254 |
| 15 | Paulhenc | 15149 | 000 | 0B | 255 |
| 15 | Paulhenc | 15149 | 000 | 0B | 256 |
| 15 | Paulhenc | 15149 | 000 | 0B | 257 |
| 15 | Paulhenc | 15149 | 000 | 0B | 258 |
| 15 | Paulhenc | 15149 | 000 | 0B | 259 |
| 15 | Paulhenc | 15149 | 000 | 0B | 260 |
| 15 | Paulhenc | 15149 | 000 | 0B | 261 |
| 15 | Paulhenc | 15149 | 000 | 0B | 262 |
| 15 | Paulhenc | 15149 | 000 | 0B | 263 |
| 15 | Paulhenc | 15149 | 000 | 0B | 264 |
| 15 | Paulhenc | 15149 | 000 | 0B | 265 |
| 15 | Paulhenc | 15149 | 000 | 0B | 266 |
| 15 | Paulhenc | 15149 | 000 | 0B | 267 |
| 15 | Paulhenc | 15149 | 000 | 0B | 268 |
| 15 | Paulhenc | 15149 | 000 | 0B | 269 |
| 15 | Paulhenc | 15149 | 000 | 0B | 270 |
| 15 | Paulhenc | 15149 | 000 | 0B | 271 |
| 15 | Paulhenc | 15149 | 000 | 0B | 272 |
| 15 | Paulhenc | 15149 | 000 | 0B | 273 |
| 15 | Paulhenc | 15149 | 000 | 0B | 274 |
| 15 | Paulhenc | 15149 | 000 | 0B | 275 |
| 15 | Paulhenc | 15149 | 000 | 0B | 276 |
| 15 | Paulhenc | 15149 | 000 | 0B | 277 |
| 15 | Paulhenc | 15149 | 000 | 0B | 278 |
| 15 | Paulhenc | 15149 | 000 | 0B | 279 |
| 15 | Paulhenc | 15149 | 000 | 0B | 280 |
| 15 | Paulhenc | 15149 | 000 | 0B | 281 |
| 15 | Paulhenc | 15149 | 000 | 0B | 282 |
| 15 | Paulhenc | 15149 | 000 | 0B | 283 |
| 15 | Paulhenc | 15149 | 000 | 0B | 284 |
| 15 | Paulhenc | 15149 | 000 | 0B | 285 |
| 15 | Paulhenc | 15149 | 000 | 0B | 286 |
| 15 | Paulhenc | 15149 | 000 | 0B | 287 |
| 15 | Paulhenc | 15149 | 000 | 0B | 288 |
| 15 | Paulhenc | 15149 | 000 | 0B | 289 |
| 15 | Paulhenc | 15149 | 000 | 0B | 290 |
| 15 | Paulhenc | 15149 | 000 | 0B | 291 |
| 15 | Paulhenc | 15149 | 000 | 0B | 292 |
| 15 | Paulhenc | 15149 | 000 | 0B | 293 |
| 15 | Paulhenc | 15149 | 000 | 0B | 294 |
| 15 | Paulhenc | 15149 | 000 | 0B | 295 |
| 15 | Paulhenc | 15149 | 000 | 0B | 296 |
| 15 | Paulhenc | 15149 | 000 | 0B | 297 |
| 15 | Paulhenc | 15149 | 000 | 0B | 298 |
| 15 | Paulhenc | 15149 | 000 | 0B | 299 |
| 15 | Paulhenc | 15149 | 000 | 0B | 300 |
| 15 | Paulhenc | 15149 | 000 | 0B | 301 |
| 15 | Paulhenc | 15149 | 000 | 0B | 302 |
| 15 | Paulhenc | 15149 | 000 | 0B | 303 |
| 15 | Paulhenc | 15149 | 000 | 0B | 304 |
| 15 | Paulhenc | 15149 | 000 | 0B | 305 |
| 15 | Paulhenc | 15149 | 000 | 0B | 306 |
| 15 | Paulhenc | 15149 | 000 | 0B | 307 |
| 15 | Paulhenc | 15149 | 000 | 0B | 308 |
| 15 | Paulhenc | 15149 | 000 | 0B | 309 |
| 15 | Paulhenc | 15149 | 000 | 0B | 310 |
| 15 | Paulhenc | 15149 | 000 | 0B | 311 |
| 15 | Paulhenc | 15149 | 000 | 0B | 312 |
| 15 | Paulhenc | 15149 | 000 | 0B | 313 |
| 15 | Paulhenc | 15149 | 000 | 0B | 314 |
| 15 | Paulhenc | 15149 | 000 | 0B | 315 |
| 15 | Paulhenc | 15149 | 000 | 0B | 316 |
| 15 | Paulhenc | 15149 | 000 | 0B | 317 |
| 15 | Paulhenc | 15149 | 000 | 0B | 318 |
| 15 | Paulhenc | 15149 | 000 | 0B | 319 |
| 15 | Paulhenc | 15149 | 000 | 0B | 320 |
| 15 | Paulhenc | 15149 | 000 | 0B | 321 |
| 15 | Paulhenc | 15149 | 000 | 0B | 322 |
| 15 | Paulhenc | 15149 | 000 | 0B | 323 |
| 15 | Paulhenc | 15149 | 000 | 0B | 324 |
| 15 | Paulhenc | 15149 | 000 | 0B | 325 |
| 15 | Paulhenc | 15149 | 000 | 0B | 326 |
| 15 | Paulhenc | 15149 | 000 | 0B | 327 |
| 15 | Paulhenc | 15149 | 000 | 0B | 328 |
| 15 | Paulhenc | 15149 | 000 | 0B | 329 |
| 15 | Paulhenc | 15149 | 000 | 0B | 330 |
| 15 | Paulhenc | 15149 | 000 | 0B | 332 |
| 15 | Paulhenc | 15149 | 000 | 0B | 333 |
| 15 | Paulhenc | 15149 | 000 | 0B | 334 |

| Dept | Nom Commune | INSEE | Pre_Sect | SECTION | N° Parcelle |
|------|-------------|-------|----------|---------|-------------|
| 15 | Paulhenc | 15149 | 000 | 0B | 335 |
| 15 | Paulhenc | 15149 | 000 | 0B | 336 |
| 15 | Paulhenc | 15149 | 000 | 0B | 337 |
| 15 | Paulhenc | 15149 | 000 | 0B | 338 |
| 15 | Paulhenc | 15149 | 000 | 0B | 339 |
| 15 | Paulhenc | 15149 | 000 | 0B | 340 |
| 15 | Paulhenc | 15149 | 000 | 0B | 341 |
| 15 | Paulhenc | 15149 | 000 | 0B | 342 |
| 15 | Paulhenc | 15149 | 000 | 0B | 343 |
| 15 | Paulhenc | 15149 | 000 | 0B | 344 |
| 15 | Paulhenc | 15149 | 000 | 0B | 345 |
| 15 | Paulhenc | 15149 | 000 | 0B | 346 |
| 15 | Paulhenc | 15149 | 000 | 0B | 347 |
| 15 | Paulhenc | 15149 | 000 | 0B | 348 |
| 15 | Paulhenc | 15149 | 000 | 0B | 349 |
| 15 | Paulhenc | 15149 | 000 | 0B | 350 |
| 15 | Paulhenc | 15149 | 000 | 0B | 351 |
| 15 | Paulhenc | 15149 | 000 | 0B | 352 |
| 15 | Paulhenc | 15149 | 000 | 0B | 353 |
| 15 | Paulhenc | 15149 | 000 | 0B | 354 |
| 15 | Paulhenc | 15149 | 000 | 0B | 355 |
| 15 | Paulhenc | 15149 | 000 | 0B | 356 |
| 15 | Paulhenc | 15149 | 000 | 0B | 357 |
| 15 | Paulhenc | 15149 | 000 | 0B | 358 |
| 15 | Paulhenc | 15149 | 000 | 0B | 359 |
| 15 | Paulhenc | 15149 | 000 | 0B | 360 |
| 15 | Paulhenc | 15149 | 000 | 0B | 361 |
| 15 | Paulhenc | 15149 | 000 | 0B | 363 |
| 15 | Paulhenc | 15149 | 000 | 0B | 364 |
| 15 | Paulhenc | 15149 | 000 | 0B | 365 |
| 15 | Paulhenc | 15149 | 000 | 0B | 366 |
| 15 | Paulhenc | 15149 | 000 | 0B | 367 |
| 15 | Paulhenc | 15149 | 000 | 0B | 368 |
| 15 | Paulhenc | 15149 | 000 | 0B | 369 |
| 15 | Paulhenc | 15149 | 000 | 0B | 370 |
| 15 | Paulhenc | 15149 | 000 | 0B | 371 |
| 15 | Paulhenc | 15149 | 000 | 0B | 372 |
| 15 | Paulhenc | 15149 | 000 | 0B | 373 |
| 15 | Paulhenc | 15149 | 000 | 0B | 374 |
| 15 | Paulhenc | 15149 | 000 | 0B | 375 |
| 15 | Paulhenc | 15149 | 000 | 0B | 378 |
| 15 | Paulhenc | 15149 | 000 | 0B | 379 |
| 15 | Paulhenc | 15149 | 000 | 0B | 380 |
| 15 | Paulhenc | 15149 | 000 | 0B | 383 |
| 15 | Paulhenc | 15149 | 000 | 0B | 384 |
| 15 | Paulhenc | 15149 | 000 | 0B | 385 |
| 15 | Paulhenc | 15149 | 000 | 0B | 386 |
| 15 | Paulhenc | 15149 | 000 | 0B | 387 |
| 15 | Paulhenc | 15149 | 000 | 0B | 388 |
| 15 | Paulhenc | 15149 | 000 | 0B | 389 |
| 15 | Paulhenc | 15149 | 000 | 0B | 390 |
| 15 | Paulhenc | 15149 | 000 | 0B | 391 |
| 15 | Paulhenc | 15149 | 000 | 0B | 392 |
| 15 | Paulhenc | 15149 | 000 | 0B | 393 |
| 15 | Paulhenc | 15149 | 000 | 0B | 394 |
| 15 | Paulhenc | 15149 | 000 | 0B | 395 |
| 15 | Paulhenc | 15149 | 000 | 0B | 396 |
| 15 | Paulhenc | 15149 | 000 | 0B | 397 |
| 15 | Paulhenc | 15149 | 000 | 0B | 398 |
| 15 | Paulhenc | 15149 | 000 | 0B | 399 |
| 15 | Paulhenc | 15149 | 000 | 0B | 400 |
| 15 | Paulhenc | 15149 | 000 | 0B | 401 |
| 15 | Paulhenc | 15149 | 000 | 0B | 402 |
| 15 | Paulhenc | 15149 | 000 | 0B | 403 |
| 15 | Paulhenc | 15149 | 000 | 0B | 404 |
| 15 | Paulhenc | 15149 | 000 | 0B | 405 |
| 15 | Paulhenc | 15149 | 000 | 0B | 406 |
| 15 | Paulhenc | 15149 | 000 | 0B | 407 |
| 15 | Paulhenc | 15149 | 000 | 0B | 408 |
| 15 | Paulhenc | 15149 | 000 | 0B | 409 |
| 15 | Paulhenc | 15149 | 000 | 0B | 410 |
| 15 | Paulhenc | 15149 | 000 | 0B | 411 |
| 15 | Paulhenc | 15149 | 000 | 0B | 412 |
| 15 | Paulhenc | 15149 | 000 | 0B | 413 |
| 15 | Paulhenc | 15149 | 000 | 0B | 414 |
| 15 | Paulhenc | 15149 | 000 | 0B | 415 |
| 15 | Paulhenc | 15149 | 000 | 0B | 416 |
| 15 | Paulhenc | 15149 | 000 | 0B | 417 |
| 15 | Paulhenc | 15149 | 000 | 0B | 419 |
| 15 | Paulhenc | 15149 | 000 | 0B | 424 |
| 15 | Paulhenc | 15149 | 000 | 0B | 425 |
| 15 | Paulhenc | 15149 | 000 | 0B | 426 |
| 15 | Paulhenc | 15149 | 000 | 0B | 427 |
| 15 | Paulhenc | 15149 | 000 | 0B | 428 |
| 15 | Paulhenc | 15149 | 000 | 0B | 429 |
| 15 | Paulhenc | 15149 | 000 | 0B | 430 |
| 15 | Paulhenc | 15149 | 000 | 0B | 431 |

| Dept | Nom Commune | INSEE | Pre_Sect | SECTION | N° Parcelle |
|------|-------------|-------|----------|---------|-------------|
| 15 | Paulhenc | 15149 | 000 | 0B | 432 |
| 15 | Paulhenc | 15149 | 000 | 0B | 433 |
| 15 | Paulhenc | 15149 | 000 | 0B | 435 |
| 15 | Paulhenc | 15149 | 000 | 0B | 436 |
| 15 | Paulhenc | 15149 | 000 | 0B | 437 |
| 15 | Paulhenc | 15149 | 000 | 0B | 438 |
| 15 | Paulhenc | 15149 | 000 | 0B | 439 |
| 15 | Paulhenc | 15149 | 000 | 0B | 440 |
| 15 | Paulhenc | 15149 | 000 | 0B | 441 |
| 15 | Paulhenc | 15149 | 000 | 0B | 442 |
| 15 | Paulhenc | 15149 | 000 | 0B | 443 |
| 15 | Paulhenc | 15149 | 000 | 0B | 444 |
| 15 | Paulhenc | 15149 | 000 | 0B | 445 |
| 15 | Paulhenc | 15149 | 000 | 0B | 446 |
| 15 | Paulhenc | 15149 | 000 | 0B | 448 |
| 15 | Paulhenc | 15149 | 000 | 0B | 451 |
| 15 | Paulhenc | 15149 | 000 | 0B | 452 |
| 15 | Paulhenc | 15149 | 000 | 0B | 453 |
| 15 | Paulhenc | 15149 | 000 | 0B | 454 |
| 15 | Paulhenc | 15149 | 000 | 0B | 455 |
| 15 | Paulhenc | 15149 | 000 | 0B | 456 |
| 15 | Paulhenc | 15149 | 000 | 0B | 458 |
| 15 | Paulhenc | 15149 | 000 | 0B | 459 |
| 15 | Paulhenc | 15149 | 000 | 0B | 460 |
| 15 | Paulhenc | 15149 | 000 | 0B | 462 |
| 15 | Paulhenc | 15149 | 000 | 0B | 463 |
| 15 | Paulhenc | 15149 | 000 | 0B | 464 |
| 15 | Paulhenc | 15149 | 000 | 0B | 465 |
| 15 | Paulhenc | 15149 | 000 | 0B | 466 |
| 15 | Paulhenc | 15149 | 000 | 0B | 467 |
| 15 | Paulhenc | 15149 | 000 | 0B | 468 |
| 15 | Paulhenc | 15149 | 000 | 0B | 470 |
| 15 | Paulhenc | 15149 | 000 | 0B | 471 |
| 15 | Paulhenc | 15149 | 000 | 0B | 472 |
| 15 | Paulhenc | 15149 | 000 | 0B | 473 |
| 15 | Paulhenc | 15149 | 000 | 0B | 474 |
| 15 | Paulhenc | 15149 | 000 | 0B | 475 |
| 15 | Paulhenc | 15149 | 000 | 0B | 477 |
| 15 | Paulhenc | 15149 | 000 | 0B | 478 |
| 15 | Paulhenc | 15149 | 000 | 0B | 479 |
| 15 | Paulhenc | 15149 | 000 | 0B | 480 |
| 15 | Paulhenc | 15149 | 000 | 0B | 481 |
| 15 | Paulhenc | 15149 | 000 | 0B | 482 |
| 15 | Paulhenc | 15149 | 000 | 0B | 483 |
| 15 | Paulhenc | 15149 | 000 | 0B | 484 |
| 15 | Paulhenc | 15149 | 000 | 0B | 485 |
| 15 | Paulhenc | 15149 | 000 | 0B | 486 |
| 15 | Paulhenc | 15149 | 000 | 0B | 487 |
| 15 | Paulhenc | 15149 | 000 | 0B | 488 |
| 15 | Paulhenc | 15149 | 000 | 0B | 489 |
| 15 | Paulhenc | 15149 | 000 | 0B | 490 |
| 15 | Paulhenc | 15149 | 000 | 0B | 491 |
| 15 | Paulhenc | 15149 | 000 | 0B | 492 |
| 15 | Paulhenc | 15149 | 000 | 0B | 493 |
| 15 | Paulhenc | 15149 | 000 | 0B | 494 |
| 15 | Paulhenc | 15149 | 000 | 0B | 495 |
| 15 | Paulhenc | 15149 | 000 | 0B | 496 |
| 15 | Paulhenc | 15149 | 000 | 0B | 497 |
| 15 | Paulhenc | 15149 | 000 | 0B | 498 |
| 15 | Paulhenc | 15149 | 000 | 0B | 499 |
| 15 | Paulhenc | 15149 | 000 | 0B | 500 |
| 15 | Paulhenc | 15149 | 000 | 0B | 501 |
| 15 | Paulhenc | 15149 | 000 | 0B | 502 |
| 15 | Paulhenc | 15149 | 000 | 0B | 503 |
| 15 | Paulhenc | 15149 | 000 | 0B | 504 |
| 15 | Paulhenc | 15149 | 000 | 0B | 505 |
| 15 | Paulhenc | 15149 | 000 | 0B | 506 |
| 15 | Paulhenc | 15149 | 000 | 0B | 507 |
| 15 | Paulhenc | 15149 | 000 | 0B | 508 |
| 15 | Paulhenc | 15149 | 000 | 0B | 509 |
| 15 | Paulhenc | 15149 | 000 | 0B | 510 |
| 15 | Paulhenc | 15149 | 000 | 0B | 511 |
| 15 | Paulhenc | 15149 | 000 | 0B | 512 |
| 15 | Paulhenc | 15149 | 000 | 0B | 513 |
| 15 | Paulhenc | 15149 | 000 | 0B | 514 |
| 15 | Paulhenc | 15149 | 000 | 0B | 515 |
| 15 | Paulhenc | 15149 | 000 | 0B | 516 |
| 15 | Paulhenc | 15149 | 000 | 0B | 517 |
| 15 | Paulhenc | 15149 | 000 | 0B | 518 |
| 15 | Paulhenc | 15149 | 000 | 0B | 519 |
| 15 | Paulhenc | 15149 | 000 | 0B | 520 |
| 15 | Paulhenc | 15149 | 000 | 0B | 521 |
| 15 | Paulhenc | 15149 | 000 | 0B | 522 |
| 15 | Paulhenc | 15149 | 000 | 0B | 523 |
| 15 | Paulhenc | 15149 | 000 | 0B | 524 |
| 15 | Paulhenc | 15149 | 000 | 0B | 525 |
| 15 | Paulhenc | 15149 | 000 | 0B | 526 |

| Dept | Nom Commune | INSEE | Pre_Sect | SECTION | N° Parcelle |
|------|-------------|-------|----------|---------|-------------|
| 15 | Paulhenc | 15149 | 000 | 0B | 527 |
| 15 | Paulhenc | 15149 | 000 | 0B | 528 |
| 15 | Paulhenc | 15149 | 000 | 0B | 529 |
| 15 | Paulhenc | 15149 | 000 | 0B | 530 |
| 15 | Paulhenc | 15149 | 000 | 0B | 531 |
| 15 | Paulhenc | 15149 | 000 | 0B | 532 |
| 15 | Paulhenc | 15149 | 000 | 0B | 533 |
| 15 | Paulhenc | 15149 | 000 | 0B | 534 |
| 15 | Paulhenc | 15149 | 000 | 0B | 535 |
| 15 | Paulhenc | 15149 | 000 | 0B | 537 |
| 15 | Paulhenc | 15149 | 000 | 0B | 538 |
| 15 | Paulhenc | 15149 | 000 | 0B | 539 |
| 15 | Paulhenc | 15149 | 000 | 0B | 540 |
| 15 | Paulhenc | 15149 | 000 | 0B | 541 |
| 15 | Paulhenc | 15149 | 000 | 0B | 542 |
| 15 | Paulhenc | 15149 | 000 | 0B | 543 |
| 15 | Paulhenc | 15149 | 000 | 0B | 544 |
| 15 | Paulhenc | 15149 | 000 | 0B | 545 |
| 15 | Paulhenc | 15149 | 000 | 0B | 546 |
| 15 | Paulhenc | 15149 | 000 | 0B | 547 |
| 15 | Paulhenc | 15149 | 000 | 0B | 548 |
| 15 | Paulhenc | 15149 | 000 | 0B | 549 |
| 15 | Paulhenc | 15149 | 000 | 0B | 550 |
| 15 | Paulhenc | 15149 | 000 | 0B | 551 |
| 15 | Paulhenc | 15149 | 000 | 0B | 552 |
| 15 | Paulhenc | 15149 | 000 | 0B | 553 |
| 15 | Paulhenc | 15149 | 000 | 0B | 554 |
| 15 | Paulhenc | 15149 | 000 | 0B | 555 |
| 15 | Paulhenc | 15149 | 000 | 0B | 556 |
| 15 | Paulhenc | 15149 | 000 | 0B | 557 |
| 15 | Paulhenc | 15149 | 000 | 0B | 558 |
| 15 | Paulhenc | 15149 | 000 | 0B | 559 |
| 15 | Paulhenc | 15149 | 000 | 0B | 560 |
| 15 | Paulhenc | 15149 | 000 | 0B | 561 |
| 15 | Paulhenc | 15149 | 000 | 0B | 562 |
| 15 | Paulhenc | 15149 | 000 | 0B | 563 |
| 15 | Paulhenc | 15149 | 000 | 0B | 564 |
| 15 | Paulhenc | 15149 | 000 | 0B | 565 |
| 15 | Paulhenc | 15149 | 000 | 0B | 566 |
| 15 | Paulhenc | 15149 | 000 | 0B | 567 |
| 15 | Paulhenc | 15149 | 000 | 0B | 568 |
| 15 | Paulhenc | 15149 | 000 | 0B | 569 |
| 15 | Paulhenc | 15149 | 000 | 0B | 570 |
| 15 | Paulhenc | 15149 | 000 | 0B | 571 |
| 15 | Paulhenc | 15149 | 000 | 0B | 572 |
| 15 | Paulhenc | 15149 | 000 | 0B | 573 |
| 15 | Paulhenc | 15149 | 000 | 0B | 574 |
| 15 | Paulhenc | 15149 | 000 | 0B | 575 |
| 15 | Paulhenc | 15149 | 000 | 0B | 576 |
| 15 | Paulhenc | 15149 | 000 | 0B | 577 |
| 15 | Paulhenc | 15149 | 000 | 0B | 579 |
| 15 | Paulhenc | 15149 | 000 | 0B | 580 |
| 15 | Paulhenc | 15149 | 000 | 0B | 581 |
| 15 | Paulhenc | 15149 | 000 | 0B | 582 |
| 15 | Paulhenc | 15149 | 000 | 0B | 584 |
| 15 | Paulhenc | 15149 | 000 | 0B | 585 |
| 15 | Paulhenc | 15149 | 000 | 0B | 586 |
| 15 | Paulhenc | 15149 | 000 | 0B | 587 |
| 15 | Paulhenc | 15149 | 000 | 0B | 588 |
| 15 | Paulhenc | 15149 | 000 | 0B | 589 |
| 15 | Paulhenc | 15149 | 000 | 0B | 590 |
| 15 | Paulhenc | 15149 | 000 | 0B | 591 |
| 15 | Paulhenc | 15149 | 000 | 0B | 592 |
| 15 | Paulhenc | 15149 | 000 | 0B | 593 |
| 15 | Paulhenc | 15149 | 000 | 0B | 594 |
| 15 | Paulhenc | 15149 | 000 | 0B | 595 |
| 15 | Paulhenc | 15149 | 000 | 0B | 596 |
| 15 | Paulhenc | 15149 | 000 | 0B | 597 |
| 15 | Paulhenc | 15149 | 000 | 0B | 598 |
| 15 | Paulhenc | 15149 | 000 | 0B | 599 |
| 15 | Paulhenc | 15149 | 000 | 0B | 600 |
| 15 | Paulhenc | 15149 | 000 | 0B | 601 |
| 15 | Paulhenc | 15149 | 000 | 0B | 602 |
| 15 | Paulhenc | 15149 | 000 | 0B | 608 |
| 15 | Paulhenc | 15149 | 000 | 0B | 609 |
| 15 | Paulhenc | 15149 | 000 | 0B | 610 |
| 15 | Paulhenc | 15149 | 000 | 0B | 611 |
| 15 | Paulhenc | 15149 | 000 | 0B | 612 |
| 15 | Paulhenc | 15149 | 000 | 0B | 613 |
| 15 | Paulhenc | 15149 | 000 | 0B | 614 |
| 15 | Paulhenc | 15149 | 000 | 0B | 615 |
| 15 | Paulhenc | 15149 | 000 | 0B | 616 |
| 15 | Paulhenc | 15149 | 000 | 0B | 617 |
| 15 | Paulhenc | 15149 | 000 | 0B | 618 |
| 15 | Paulhenc | 15149 | 000 | 0B | 619 |
| 15 | Paulhenc | 15149 | 000 | 0B | 620 |
| 15 | Paulhenc | 15149 | 000 | 0B | 622 |

| Dept | Nom Commune | INSEE | Pre_Sect | SECTION | N° Parcelle |
|------|-------------|-------|----------|---------|-------------|
| 15 | Paulhenc | 15149 | 000 | OB | 623 |
| 15 | Paulhenc | 15149 | 000 | OB | 624 |
| 15 | Paulhenc | 15149 | 000 | OB | 625 |
| 15 | Paulhenc | 15149 | 000 | OB | 626 |
| 15 | Paulhenc | 15149 | 000 | OB | 627 |
| 15 | Paulhenc | 15149 | 000 | OB | 628 |
| 15 | Paulhenc | 15149 | 000 | OB | 629 |
| 15 | Paulhenc | 15149 | 000 | OB | 630 |
| 15 | Paulhenc | 15149 | 000 | OB | 631 |
| 15 | Paulhenc | 15149 | 000 | OB | 632 |
| 15 | Paulhenc | 15149 | 000 | OB | 633 |
| 15 | Paulhenc | 15149 | 000 | OB | 634 |
| 15 | Paulhenc | 15149 | 000 | OB | 635 |
| 15 | Paulhenc | 15149 | 000 | OB | 636 |
| 15 | Paulhenc | 15149 | 000 | OB | 637 |
| 15 | Paulhenc | 15149 | 000 | OB | 638 |
| 15 | Paulhenc | 15149 | 000 | OB | 645 |
| 15 | Paulhenc | 15149 | 000 | OB | 646 |
| 15 | Paulhenc | 15149 | 000 | OB | 647 |
| 15 | Paulhenc | 15149 | 000 | OB | 651 |
| 15 | Paulhenc | 15149 | 000 | OB | 652 |
| 15 | Paulhenc | 15149 | 000 | OB | 655 |
| 15 | Paulhenc | 15149 | 000 | OB | 657 |
| 15 | Paulhenc | 15149 | 000 | OB | 658 |
| 15 | Paulhenc | 15149 | 000 | OB | 661 |
| 15 | Paulhenc | 15149 | 000 | OB | 675 |
| 15 | Paulhenc | 15149 | 000 | OB | 676 |
| 15 | Paulhenc | 15149 | 000 | OB | 679 |
| 15 | Paulhenc | 15149 | 000 | OB | 680 |
| 15 | Paulhenc | 15149 | 000 | OB | 682 |
| 15 | Paulhenc | 15149 | 000 | OB | 683 |
| 15 | Paulhenc | 15149 | 000 | OB | 690 |
| 15 | Paulhenc | 15149 | 000 | OB | 738 |
| 15 | Paulhenc | 15149 | 000 | OB | 739 |
| 15 | Paulhenc | 15149 | 000 | OB | 740 |
| 15 | Paulhenc | 15149 | 000 | OB | 741 |
| 15 | Paulhenc | 15149 | 000 | OB | 742 |
| 15 | Paulhenc | 15149 | 000 | OB | 743 |
| 15 | Paulhenc | 15149 | 000 | OB | 744 |
| 15 | Paulhenc | 15149 | 000 | OB | 745 |
| 15 | Paulhenc | 15149 | 000 | OB | 751 |
| 15 | Paulhenc | 15149 | 000 | OB | 752 |
| 15 | Paulhenc | 15149 | 000 | OB | 753 |
| 15 | Paulhenc | 15149 | 000 | OB | 754 |
| 15 | Paulhenc | 15149 | 000 | OB | 756 |
| 15 | Paulhenc | 15149 | 000 | OB | 760 |
| 15 | Paulhenc | 15149 | 000 | OB | 761 |
| 15 | Paulhenc | 15149 | 000 | OB | 762 |
| 15 | Paulhenc | 15149 | 000 | OB | 765 |
| 15 | Paulhenc | 15149 | 000 | OB | 766 |
| 15 | Paulhenc | 15149 | 000 | OB | 767 |
| 15 | Paulhenc | 15149 | 000 | OB | 768 |
| 15 | Paulhenc | 15149 | 000 | OB | 776 |
| 15 | Paulhenc | 15149 | 000 | OB | 777 |
| 15 | Paulhenc | 15149 | 000 | OB | 778 |
| 15 | Paulhenc | 15149 | 000 | OB | 779 |
| 15 | Paulhenc | 15149 | 000 | OB | 780 |
| 15 | Paulhenc | 15149 | 000 | OB | 781 |
| 15 | Paulhenc | 15149 | 000 | OB | 782 |
| 15 | Paulhenc | 15149 | 000 | OB | 783 |
| 15 | Paulhenc | 15149 | 000 | OB | 784 |
| 15 | Paulhenc | 15149 | 000 | OB | 785 |
| 15 | Paulhenc | 15149 | 000 | OB | 788 |
| 15 | Paulhenc | 15149 | 000 | OC | 1 |
| 15 | Paulhenc | 15149 | 000 | OC | 2 |
| 15 | Paulhenc | 15149 | 000 | OC | 3 |
| 15 | Paulhenc | 15149 | 000 | OC | 4 |
| 15 | Paulhenc | 15149 | 000 | OC | 5 |
| 15 | Paulhenc | 15149 | 000 | OC | 6 |
| 15 | Paulhenc | 15149 | 000 | OC | 7 |
| 15 | Paulhenc | 15149 | 000 | OC | 8 |
| 15 | Paulhenc | 15149 | 000 | OC | 9 |
| 15 | Paulhenc | 15149 | 000 | OC | 11 |
| 15 | Paulhenc | 15149 | 000 | OC | 12 |
| 15 | Paulhenc | 15149 | 000 | OC | 13 |
| 15 | Paulhenc | 15149 | 000 | OC | 15 |
| 15 | Paulhenc | 15149 | 000 | OC | 16 |
| 15 | Paulhenc | 15149 | 000 | OC | 17 |
| 15 | Paulhenc | 15149 | 000 | OC | 18 |
| 15 | Paulhenc | 15149 | 000 | OC | 19 |
| 15 | Paulhenc | 15149 | 000 | OC | 20 |
| 15 | Paulhenc | 15149 | 000 | OC | 21 |
| 15 | Paulhenc | 15149 | 000 | OC | 22 |
| 15 | Paulhenc | 15149 | 000 | OC | 23 |
| 15 | Paulhenc | 15149 | 000 | OC | 24 |
| 15 | Paulhenc | 15149 | 000 | OC | 25 |
| 15 | Paulhenc | 15149 | 000 | OC | 26 |

| Dept | Nom Commune | INSEE | Pre_Sect | SECTION | N° Parcelle |
|------|-------------|-------|----------|---------|-------------|
| 15 | Paulhenc | 15149 | 000 | 0C | 27 |
| 15 | Paulhenc | 15149 | 000 | 0C | 28 |
| 15 | Paulhenc | 15149 | 000 | 0C | 29 |
| 15 | Paulhenc | 15149 | 000 | 0C | 30 |
| 15 | Paulhenc | 15149 | 000 | 0C | 31 |
| 15 | Paulhenc | 15149 | 000 | 0C | 32 |
| 15 | Paulhenc | 15149 | 000 | 0C | 34 |
| 15 | Paulhenc | 15149 | 000 | 0C | 35 |
| 15 | Paulhenc | 15149 | 000 | 0C | 36 |
| 15 | Paulhenc | 15149 | 000 | 0C | 37 |
| 15 | Paulhenc | 15149 | 000 | 0C | 38 |
| 15 | Paulhenc | 15149 | 000 | 0C | 39 |
| 15 | Paulhenc | 15149 | 000 | 0C | 40 |
| 15 | Paulhenc | 15149 | 000 | 0C | 41 |
| 15 | Paulhenc | 15149 | 000 | 0C | 42 |
| 15 | Paulhenc | 15149 | 000 | 0C | 43 |
| 15 | Paulhenc | 15149 | 000 | 0C | 44 |
| 15 | Paulhenc | 15149 | 000 | 0C | 45 |
| 15 | Paulhenc | 15149 | 000 | 0C | 46 |
| 15 | Paulhenc | 15149 | 000 | 0C | 47 |
| 15 | Paulhenc | 15149 | 000 | 0C | 48 |
| 15 | Paulhenc | 15149 | 000 | 0C | 51 |
| 15 | Paulhenc | 15149 | 000 | 0C | 52 |
| 15 | Paulhenc | 15149 | 000 | 0C | 53 |
| 15 | Paulhenc | 15149 | 000 | 0C | 54 |
| 15 | Paulhenc | 15149 | 000 | 0C | 55 |
| 15 | Paulhenc | 15149 | 000 | 0C | 56 |
| 15 | Paulhenc | 15149 | 000 | 0C | 57 |
| 15 | Paulhenc | 15149 | 000 | 0C | 58 |
| 15 | Paulhenc | 15149 | 000 | 0C | 59 |
| 15 | Paulhenc | 15149 | 000 | 0C | 60 |
| 15 | Paulhenc | 15149 | 000 | 0C | 61 |
| 15 | Paulhenc | 15149 | 000 | 0C | 62 |
| 15 | Paulhenc | 15149 | 000 | 0C | 63 |
| 15 | Paulhenc | 15149 | 000 | 0C | 64 |
| 15 | Paulhenc | 15149 | 000 | 0C | 65 |
| 15 | Paulhenc | 15149 | 000 | 0C | 66 |
| 15 | Paulhenc | 15149 | 000 | 0C | 67 |
| 15 | Paulhenc | 15149 | 000 | 0C | 68 |
| 15 | Paulhenc | 15149 | 000 | 0C | 70 |
| 15 | Paulhenc | 15149 | 000 | 0C | 71 |
| 15 | Paulhenc | 15149 | 000 | 0C | 72 |
| 15 | Paulhenc | 15149 | 000 | 0C | 73 |
| 15 | Paulhenc | 15149 | 000 | 0C | 74 |
| 15 | Paulhenc | 15149 | 000 | 0C | 75 |
| 15 | Paulhenc | 15149 | 000 | 0C | 77 |
| 15 | Paulhenc | 15149 | 000 | 0C | 78 |
| 15 | Paulhenc | 15149 | 000 | 0C | 79 |
| 15 | Paulhenc | 15149 | 000 | 0C | 80 |
| 15 | Paulhenc | 15149 | 000 | 0C | 81 |
| 15 | Paulhenc | 15149 | 000 | 0C | 82 |
| 15 | Paulhenc | 15149 | 000 | 0C | 83 |
| 15 | Paulhenc | 15149 | 000 | 0C | 84 |
| 15 | Paulhenc | 15149 | 000 | 0C | 85 |
| 15 | Paulhenc | 15149 | 000 | 0C | 86 |
| 15 | Paulhenc | 15149 | 000 | 0C | 87 |
| 15 | Paulhenc | 15149 | 000 | 0C | 88 |
| 15 | Paulhenc | 15149 | 000 | 0C | 90 |
| 15 | Paulhenc | 15149 | 000 | 0C | 91 |
| 15 | Paulhenc | 15149 | 000 | 0C | 92 |
| 15 | Paulhenc | 15149 | 000 | 0C | 93 |
| 15 | Paulhenc | 15149 | 000 | 0C | 94 |
| 15 | Paulhenc | 15149 | 000 | 0C | 95 |
| 15 | Paulhenc | 15149 | 000 | 0C | 96 |
| 15 | Paulhenc | 15149 | 000 | 0C | 97 |
| 15 | Paulhenc | 15149 | 000 | 0C | 98 |
| 15 | Paulhenc | 15149 | 000 | 0C | 99 |
| 15 | Paulhenc | 15149 | 000 | 0C | 100 |
| 15 | Paulhenc | 15149 | 000 | 0C | 101 |
| 15 | Paulhenc | 15149 | 000 | 0C | 103 |
| 15 | Paulhenc | 15149 | 000 | 0C | 104 |
| 15 | Paulhenc | 15149 | 000 | 0C | 105 |
| 15 | Paulhenc | 15149 | 000 | 0C | 106 |
| 15 | Paulhenc | 15149 | 000 | 0C | 108 |
| 15 | Paulhenc | 15149 | 000 | 0C | 109 |
| 15 | Paulhenc | 15149 | 000 | 0C | 110 |
| 15 | Paulhenc | 15149 | 000 | 0C | 111 |
| 15 | Paulhenc | 15149 | 000 | 0C | 112 |
| 15 | Paulhenc | 15149 | 000 | 0C | 113 |
| 15 | Paulhenc | 15149 | 000 | 0C | 114 |
| 15 | Paulhenc | 15149 | 000 | 0C | 115 |
| 15 | Paulhenc | 15149 | 000 | 0C | 116 |
| 15 | Paulhenc | 15149 | 000 | 0C | 117 |
| 15 | Paulhenc | 15149 | 000 | 0C | 118 |
| 15 | Paulhenc | 15149 | 000 | 0C | 119 |
| 15 | Paulhenc | 15149 | 000 | 0C | 120 |
| 15 | Paulhenc | 15149 | 000 | 0C | 121 |

| Dept | Nom Commune | INSEE | Pre_Sect | SECTION | N° Parcelle |
|------|-------------|-------|----------|---------|-------------|
| 15 | Paulhenc | 15149 | 000 | 0C | 122 |
| 15 | Paulhenc | 15149 | 000 | 0C | 123 |
| 15 | Paulhenc | 15149 | 000 | 0C | 124 |
| 15 | Paulhenc | 15149 | 000 | 0C | 125 |
| 15 | Paulhenc | 15149 | 000 | 0C | 126 |
| 15 | Paulhenc | 15149 | 000 | 0C | 127 |
| 15 | Paulhenc | 15149 | 000 | 0C | 128 |
| 15 | Paulhenc | 15149 | 000 | 0C | 129 |
| 15 | Paulhenc | 15149 | 000 | 0C | 130 |
| 15 | Paulhenc | 15149 | 000 | 0C | 131 |
| 15 | Paulhenc | 15149 | 000 | 0C | 132 |
| 15 | Paulhenc | 15149 | 000 | 0C | 133 |
| 15 | Paulhenc | 15149 | 000 | 0C | 134 |
| 15 | Paulhenc | 15149 | 000 | 0C | 135 |
| 15 | Paulhenc | 15149 | 000 | 0C | 136 |
| 15 | Paulhenc | 15149 | 000 | 0C | 137 |
| 15 | Paulhenc | 15149 | 000 | 0C | 138 |
| 15 | Paulhenc | 15149 | 000 | 0C | 139 |
| 15 | Paulhenc | 15149 | 000 | 0C | 140 |
| 15 | Paulhenc | 15149 | 000 | 0C | 141 |
| 15 | Paulhenc | 15149 | 000 | 0C | 142 |
| 15 | Paulhenc | 15149 | 000 | 0C | 143 |
| 15 | Paulhenc | 15149 | 000 | 0C | 144 |
| 15 | Paulhenc | 15149 | 000 | 0C | 145 |
| 15 | Paulhenc | 15149 | 000 | 0C | 146 |
| 15 | Paulhenc | 15149 | 000 | 0C | 147 |
| 15 | Paulhenc | 15149 | 000 | 0C | 148 |
| 15 | Paulhenc | 15149 | 000 | 0C | 149 |
| 15 | Paulhenc | 15149 | 000 | 0C | 150 |
| 15 | Paulhenc | 15149 | 000 | 0C | 151 |
| 15 | Paulhenc | 15149 | 000 | 0C | 152 |
| 15 | Paulhenc | 15149 | 000 | 0C | 153 |
| 15 | Paulhenc | 15149 | 000 | 0C | 154 |
| 15 | Paulhenc | 15149 | 000 | 0C | 156 |
| 15 | Paulhenc | 15149 | 000 | 0C | 157 |
| 15 | Paulhenc | 15149 | 000 | 0C | 159 |
| 15 | Paulhenc | 15149 | 000 | 0C | 161 |
| 15 | Paulhenc | 15149 | 000 | 0C | 162 |
| 15 | Paulhenc | 15149 | 000 | 0C | 163 |
| 15 | Paulhenc | 15149 | 000 | 0C | 164 |
| 15 | Paulhenc | 15149 | 000 | 0C | 165 |
| 15 | Paulhenc | 15149 | 000 | 0C | 166 |
| 15 | Paulhenc | 15149 | 000 | 0C | 167 |
| 15 | Paulhenc | 15149 | 000 | 0C | 168 |
| 15 | Paulhenc | 15149 | 000 | 0C | 169 |
| 15 | Paulhenc | 15149 | 000 | 0C | 170 |
| 15 | Paulhenc | 15149 | 000 | 0C | 171 |
| 15 | Paulhenc | 15149 | 000 | 0C | 172 |
| 15 | Paulhenc | 15149 | 000 | 0C | 173 |
| 15 | Paulhenc | 15149 | 000 | 0C | 174 |
| 15 | Paulhenc | 15149 | 000 | 0C | 175 |
| 15 | Paulhenc | 15149 | 000 | 0C | 176 |
| 15 | Paulhenc | 15149 | 000 | 0C | 177 |
| 15 | Paulhenc | 15149 | 000 | 0C | 178 |
| 15 | Paulhenc | 15149 | 000 | 0C | 179 |
| 15 | Paulhenc | 15149 | 000 | 0C | 180 |
| 15 | Paulhenc | 15149 | 000 | 0C | 181 |
| 15 | Paulhenc | 15149 | 000 | 0C | 182 |
| 15 | Paulhenc | 15149 | 000 | 0C | 183 |
| 15 | Paulhenc | 15149 | 000 | 0C | 184 |
| 15 | Paulhenc | 15149 | 000 | 0C | 185 |
| 15 | Paulhenc | 15149 | 000 | 0C | 186 |
| 15 | Paulhenc | 15149 | 000 | 0C | 187 |
| 15 | Paulhenc | 15149 | 000 | 0C | 188 |
| 15 | Paulhenc | 15149 | 000 | 0C | 189 |
| 15 | Paulhenc | 15149 | 000 | 0C | 190 |
| 15 | Paulhenc | 15149 | 000 | 0C | 191 |
| 15 | Paulhenc | 15149 | 000 | 0C | 192 |
| 15 | Paulhenc | 15149 | 000 | 0C | 193 |
| 15 | Paulhenc | 15149 | 000 | 0C | 194 |
| 15 | Paulhenc | 15149 | 000 | 0C | 195 |
| 15 | Paulhenc | 15149 | 000 | 0C | 196 |
| 15 | Paulhenc | 15149 | 000 | 0C | 197 |
| 15 | Paulhenc | 15149 | 000 | 0C | 198 |
| 15 | Paulhenc | 15149 | 000 | 0C | 199 |
| 15 | Paulhenc | 15149 | 000 | 0C | 200 |
| 15 | Paulhenc | 15149 | 000 | 0C | 201 |
| 15 | Paulhenc | 15149 | 000 | 0C | 202 |
| 15 | Paulhenc | 15149 | 000 | 0C | 203 |
| 15 | Paulhenc | 15149 | 000 | 0C | 204 |
| 15 | Paulhenc | 15149 | 000 | 0C | 205 |
| 15 | Paulhenc | 15149 | 000 | 0C | 206 |
| 15 | Paulhenc | 15149 | 000 | 0C | 207 |
| 15 | Paulhenc | 15149 | 000 | 0C | 208 |
| 15 | Paulhenc | 15149 | 000 | 0C | 209 |
| 15 | Paulhenc | 15149 | 000 | 0C | 210 |
| 15 | Paulhenc | 15149 | 000 | 0C | 211 |

| Dept | Nom Commune | INSEE | Pre_Sect | SECTION | N° Parcelle |
|------|-------------|-------|----------|---------|-------------|
| 15 | Paulhenc | 15149 | 000 | 0C | 212 |
| 15 | Paulhenc | 15149 | 000 | 0C | 213 |
| 15 | Paulhenc | 15149 | 000 | 0C | 214 |
| 15 | Paulhenc | 15149 | 000 | 0C | 216 |
| 15 | Paulhenc | 15149 | 000 | 0C | 217 |
| 15 | Paulhenc | 15149 | 000 | 0C | 218 |
| 15 | Paulhenc | 15149 | 000 | 0C | 219 |
| 15 | Paulhenc | 15149 | 000 | 0C | 220 |
| 15 | Paulhenc | 15149 | 000 | 0C | 221 |
| 15 | Paulhenc | 15149 | 000 | 0C | 222 |
| 15 | Paulhenc | 15149 | 000 | 0C | 223 |
| 15 | Paulhenc | 15149 | 000 | 0C | 224 |
| 15 | Paulhenc | 15149 | 000 | 0C | 225 |
| 15 | Paulhenc | 15149 | 000 | 0C | 226 |
| 15 | Paulhenc | 15149 | 000 | 0C | 227 |
| 15 | Paulhenc | 15149 | 000 | 0C | 228 |
| 15 | Paulhenc | 15149 | 000 | 0C | 229 |
| 15 | Paulhenc | 15149 | 000 | 0C | 230 |
| 15 | Paulhenc | 15149 | 000 | 0C | 231 |
| 15 | Paulhenc | 15149 | 000 | 0C | 232 |
| 15 | Paulhenc | 15149 | 000 | 0C | 233 |
| 15 | Paulhenc | 15149 | 000 | 0C | 234 |
| 15 | Paulhenc | 15149 | 000 | 0C | 235 |
| 15 | Paulhenc | 15149 | 000 | 0C | 236 |
| 15 | Paulhenc | 15149 | 000 | 0C | 237 |
| 15 | Paulhenc | 15149 | 000 | 0C | 238 |
| 15 | Paulhenc | 15149 | 000 | 0C | 239 |
| 15 | Paulhenc | 15149 | 000 | 0C | 240 |
| 15 | Paulhenc | 15149 | 000 | 0C | 241 |
| 15 | Paulhenc | 15149 | 000 | 0C | 242 |
| 15 | Paulhenc | 15149 | 000 | 0C | 243 |
| 15 | Paulhenc | 15149 | 000 | 0C | 244 |
| 15 | Paulhenc | 15149 | 000 | 0C | 245 |
| 15 | Paulhenc | 15149 | 000 | 0C | 246 |
| 15 | Paulhenc | 15149 | 000 | 0C | 247 |
| 15 | Paulhenc | 15149 | 000 | 0C | 248 |
| 15 | Paulhenc | 15149 | 000 | 0C | 249 |
| 15 | Paulhenc | 15149 | 000 | 0C | 250 |
| 15 | Paulhenc | 15149 | 000 | 0C | 251 |
| 15 | Paulhenc | 15149 | 000 | 0C | 252 |
| 15 | Paulhenc | 15149 | 000 | 0C | 253 |
| 15 | Paulhenc | 15149 | 000 | 0C | 254 |
| 15 | Paulhenc | 15149 | 000 | 0C | 255 |
| 15 | Paulhenc | 15149 | 000 | 0C | 256 |
| 15 | Paulhenc | 15149 | 000 | 0C | 257 |
| 15 | Paulhenc | 15149 | 000 | 0C | 259 |
| 15 | Paulhenc | 15149 | 000 | 0C | 260 |
| 15 | Paulhenc | 15149 | 000 | 0C | 261 |
| 15 | Paulhenc | 15149 | 000 | 0C | 262 |
| 15 | Paulhenc | 15149 | 000 | 0C | 263 |
| 15 | Paulhenc | 15149 | 000 | 0C | 264 |
| 15 | Paulhenc | 15149 | 000 | 0C | 265 |
| 15 | Paulhenc | 15149 | 000 | 0C | 266 |
| 15 | Paulhenc | 15149 | 000 | 0C | 267 |
| 15 | Paulhenc | 15149 | 000 | 0C | 268 |
| 15 | Paulhenc | 15149 | 000 | 0C | 269 |
| 15 | Paulhenc | 15149 | 000 | 0C | 270 |
| 15 | Paulhenc | 15149 | 000 | 0C | 271 |
| 15 | Paulhenc | 15149 | 000 | 0C | 272 |
| 15 | Paulhenc | 15149 | 000 | 0C | 273 |
| 15 | Paulhenc | 15149 | 000 | 0C | 274 |
| 15 | Paulhenc | 15149 | 000 | 0C | 275 |
| 15 | Paulhenc | 15149 | 000 | 0C | 276 |
| 15 | Paulhenc | 15149 | 000 | 0C | 277 |
| 15 | Paulhenc | 15149 | 000 | 0C | 278 |
| 15 | Paulhenc | 15149 | 000 | 0C | 279 |
| 15 | Paulhenc | 15149 | 000 | 0C | 280 |
| 15 | Paulhenc | 15149 | 000 | 0C | 281 |
| 15 | Paulhenc | 15149 | 000 | 0C | 282 |
| 15 | Paulhenc | 15149 | 000 | 0C | 283 |
| 15 | Paulhenc | 15149 | 000 | 0C | 285 |
| 15 | Paulhenc | 15149 | 000 | 0C | 286 |
| 15 | Paulhenc | 15149 | 000 | 0C | 287 |
| 15 | Paulhenc | 15149 | 000 | 0C | 288 |
| 15 | Paulhenc | 15149 | 000 | 0C | 289 |
| 15 | Paulhenc | 15149 | 000 | 0C | 290 |
| 15 | Paulhenc | 15149 | 000 | 0C | 292 |
| 15 | Paulhenc | 15149 | 000 | 0C | 293 |
| 15 | Paulhenc | 15149 | 000 | 0C | 294 |
| 15 | Paulhenc | 15149 | 000 | 0C | 295 |
| 15 | Paulhenc | 15149 | 000 | 0C | 296 |
| 15 | Paulhenc | 15149 | 000 | 0C | 297 |
| 15 | Paulhenc | 15149 | 000 | 0C | 298 |
| 15 | Paulhenc | 15149 | 000 | 0C | 299 |
| 15 | Paulhenc | 15149 | 000 | 0C | 300 |
| 15 | Paulhenc | 15149 | 000 | 0C | 301 |
| 15 | Paulhenc | 15149 | 000 | 0C | 302 |

| Dept | Nom Commune | INSEE | Pre_Sect | SECTION | N° Parcelle |
|------|-------------|-------|----------|---------|-------------|
| 15 | Paulhenc | 15149 | 000 | 0C | 303 |
| 15 | Paulhenc | 15149 | 000 | 0C | 304 |
| 15 | Paulhenc | 15149 | 000 | 0C | 305 |
| 15 | Paulhenc | 15149 | 000 | 0C | 306 |
| 15 | Paulhenc | 15149 | 000 | 0C | 307 |
| 15 | Paulhenc | 15149 | 000 | 0C | 308 |
| 15 | Paulhenc | 15149 | 000 | 0C | 309 |
| 15 | Paulhenc | 15149 | 000 | 0C | 310 |
| 15 | Paulhenc | 15149 | 000 | 0C | 311 |
| 15 | Paulhenc | 15149 | 000 | 0C | 312 |
| 15 | Paulhenc | 15149 | 000 | 0C | 313 |
| 15 | Paulhenc | 15149 | 000 | 0C | 314 |
| 15 | Paulhenc | 15149 | 000 | 0C | 315 |
| 15 | Paulhenc | 15149 | 000 | 0C | 316 |
| 15 | Paulhenc | 15149 | 000 | 0C | 317 |
| 15 | Paulhenc | 15149 | 000 | 0C | 318 |
| 15 | Paulhenc | 15149 | 000 | 0C | 319 |
| 15 | Paulhenc | 15149 | 000 | 0C | 320 |
| 15 | Paulhenc | 15149 | 000 | 0C | 321 |
| 15 | Paulhenc | 15149 | 000 | 0C | 322 |
| 15 | Paulhenc | 15149 | 000 | 0C | 323 |
| 15 | Paulhenc | 15149 | 000 | 0C | 324 |
| 15 | Paulhenc | 15149 | 000 | 0C | 325 |
| 15 | Paulhenc | 15149 | 000 | 0C | 326 |
| 15 | Paulhenc | 15149 | 000 | 0C | 327 |
| 15 | Paulhenc | 15149 | 000 | 0C | 328 |
| 15 | Paulhenc | 15149 | 000 | 0C | 329 |
| 15 | Paulhenc | 15149 | 000 | 0C | 330 |
| 15 | Paulhenc | 15149 | 000 | 0C | 331 |
| 15 | Paulhenc | 15149 | 000 | 0C | 332 |
| 15 | Paulhenc | 15149 | 000 | 0C | 363 |
| 15 | Paulhenc | 15149 | 000 | 0C | 364 |
| 15 | Paulhenc | 15149 | 000 | 0C | 365 |
| 15 | Paulhenc | 15149 | 000 | 0C | 366 |
| 15 | Paulhenc | 15149 | 000 | 0C | 367 |
| 15 | Paulhenc | 15149 | 000 | 0C | 368 |
| 15 | Paulhenc | 15149 | 000 | 0C | 369 |
| 15 | Paulhenc | 15149 | 000 | 0C | 370 |
| 15 | Paulhenc | 15149 | 000 | 0C | 371 |
| 15 | Paulhenc | 15149 | 000 | 0C | 372 |
| 15 | Paulhenc | 15149 | 000 | 0C | 373 |
| 15 | Paulhenc | 15149 | 000 | 0C | 374 |
| 15 | Paulhenc | 15149 | 000 | 0C | 375 |
| 15 | Paulhenc | 15149 | 000 | 0C | 376 |
| 15 | Paulhenc | 15149 | 000 | 0C | 381 |
| 15 | Paulhenc | 15149 | 000 | 0C | 382 |
| 15 | Paulhenc | 15149 | 000 | 0C | 384 |
| 15 | Paulhenc | 15149 | 000 | 0C | 385 |
| 15 | Paulhenc | 15149 | 000 | 0C | 386 |
| 15 | Paulhenc | 15149 | 000 | 0C | 387 |
| 15 | Paulhenc | 15149 | 000 | 0C | 388 |
| 15 | Paulhenc | 15149 | 000 | 0C | 390 |
| 15 | Paulhenc | 15149 | 000 | 0C | 392 |
| 15 | Paulhenc | 15149 | 000 | 0C | 393 |
| 15 | Paulhenc | 15149 | 000 | 0C | 394 |
| 15 | Paulhenc | 15149 | 000 | 0C | 395 |
| 15 | Paulhenc | 15149 | 000 | 0C | 396 |
| 15 | Paulhenc | 15149 | 000 | 0C | 397 |
| 15 | Paulhenc | 15149 | 000 | 0C | 398 |
| 15 | Paulhenc | 15149 | 000 | 0C | 399 |
| 15 | Paulhenc | 15149 | 000 | 0C | 400 |
| 15 | Paulhenc | 15149 | 000 | 0C | 401 |
| 15 | Paulhenc | 15149 | 000 | 0C | 402 |
| 15 | Paulhenc | 15149 | 000 | 0C | 403 |
| 15 | Paulhenc | 15149 | 000 | 0C | 404 |
| 15 | Paulhenc | 15149 | 000 | 0C | 405 |
| 15 | Paulhenc | 15149 | 000 | 0C | 406 |
| 15 | Paulhenc | 15149 | 000 | 0C | 407 |
| 15 | Paulhenc | 15149 | 000 | 0C | 408 |
| 15 | Paulhenc | 15149 | 000 | 0C | 409 |
| 15 | Paulhenc | 15149 | 000 | 0C | 410 |
| 15 | Paulhenc | 15149 | 000 | 0C | 411 |
| 15 | Paulhenc | 15149 | 000 | 0C | 412 |
| 15 | Paulhenc | 15149 | 000 | 0C | 413 |
| 15 | Paulhenc | 15149 | 000 | 0C | 414 |
| 15 | Paulhenc | 15149 | 000 | 0C | 415 |
| 15 | Paulhenc | 15149 | 000 | 0C | 416 |
| 15 | Paulhenc | 15149 | 000 | 0C | 417 |
| 15 | Paulhenc | 15149 | 000 | 0C | 418 |
| 15 | Paulhenc | 15149 | 000 | 0C | 419 |
| 15 | Paulhenc | 15149 | 000 | 0C | 420 |
| 15 | Paulhenc | 15149 | 000 | 0C | 421 |
| 15 | Paulhenc | 15149 | 000 | 0C | 422 |
| 15 | Paulhenc | 15149 | 000 | 0C | 423 |
| 15 | Paulhenc | 15149 | 000 | 0C | 424 |
| 15 | Paulhenc | 15149 | 000 | 0C | 425 |
| 15 | Paulhenc | 15149 | 000 | 0C | 426 |

| Dept | Nom Commune | INSEE | Pre_Sect | SECTION | N° Parcelle |
|------|-------------|-------|----------|---------|-------------|
| 15 | Paulhenc | 15149 | 000 | 0C | 427 |
| 15 | Paulhenc | 15149 | 000 | 0C | 428 |
| 15 | Paulhenc | 15149 | 000 | 0C | 429 |
| 15 | Paulhenc | 15149 | 000 | 0C | 430 |
| 15 | Paulhenc | 15149 | 000 | 0C | 431 |
| 15 | Paulhenc | 15149 | 000 | 0C | 432 |
| 15 | Paulhenc | 15149 | 000 | 0C | 433 |
| 15 | Paulhenc | 15149 | 000 | 0C | 434 |
| 15 | Paulhenc | 15149 | 000 | 0C | 435 |
| 15 | Paulhenc | 15149 | 000 | 0C | 436 |
| 15 | Paulhenc | 15149 | 000 | 0C | 437 |
| 15 | Paulhenc | 15149 | 000 | 0C | 438 |
| 15 | Paulhenc | 15149 | 000 | 0C | 439 |
| 15 | Paulhenc | 15149 | 000 | 0C | 440 |
| 15 | Paulhenc | 15149 | 000 | 0C | 441 |
| 15 | Paulhenc | 15149 | 000 | 0C | 442 |
| 15 | Paulhenc | 15149 | 000 | 0C | 443 |
| 15 | Paulhenc | 15149 | 000 | 0C | 444 |
| 15 | Paulhenc | 15149 | 000 | 0C | 445 |
| 15 | Paulhenc | 15149 | 000 | 0C | 446 |
| 15 | Paulhenc | 15149 | 000 | 0C | 447 |
| 15 | Paulhenc | 15149 | 000 | 0C | 448 |
| 15 | Paulhenc | 15149 | 000 | 0C | 449 |
| 15 | Paulhenc | 15149 | 000 | 0C | 450 |
| 15 | Paulhenc | 15149 | 000 | 0C | 451 |
| 15 | Paulhenc | 15149 | 000 | 0C | 452 |
| 15 | Paulhenc | 15149 | 000 | 0C | 453 |
| 15 | Paulhenc | 15149 | 000 | 0C | 454 |
| 15 | Paulhenc | 15149 | 000 | 0C | 455 |
| 15 | Paulhenc | 15149 | 000 | 0C | 456 |
| 15 | Paulhenc | 15149 | 000 | 0C | 457 |
| 15 | Paulhenc | 15149 | 000 | 0C | 458 |
| 15 | Paulhenc | 15149 | 000 | 0C | 459 |
| 15 | Paulhenc | 15149 | 000 | 0C | 460 |
| 15 | Paulhenc | 15149 | 000 | 0C | 461 |
| 15 | Paulhenc | 15149 | 000 | 0C | 462 |
| 15 | Paulhenc | 15149 | 000 | 0C | 463 |
| 15 | Paulhenc | 15149 | 000 | 0C | 464 |
| 15 | Paulhenc | 15149 | 000 | 0C | 465 |
| 15 | Paulhenc | 15149 | 000 | 0C | 466 |
| 15 | Paulhenc | 15149 | 000 | 0C | 471 |
| 15 | Paulhenc | 15149 | 000 | 0C | 473 |
| 15 | Paulhenc | 15149 | 000 | 0C | 474 |
| 15 | Paulhenc | 15149 | 000 | 0C | 475 |
| 15 | Paulhenc | 15149 | 000 | 0C | 476 |
| 15 | Paulhenc | 15149 | 000 | 0C | 477 |
| 15 | Paulhenc | 15149 | 000 | 0C | 478 |
| 15 | Paulhenc | 15149 | 000 | 0C | 480 |
| 15 | Paulhenc | 15149 | 000 | 0C | 481 |
| 15 | Paulhenc | 15149 | 000 | 0C | 482 |
| 15 | Paulhenc | 15149 | 000 | 0C | 483 |
| 15 | Paulhenc | 15149 | 000 | 0C | 484 |
| 15 | Paulhenc | 15149 | 000 | 0C | 485 |
| 15 | Paulhenc | 15149 | 000 | 0C | 486 |
| 15 | Paulhenc | 15149 | 000 | 0C | 487 |
| 15 | Paulhenc | 15149 | 000 | 0C | 488 |
| 15 | Paulhenc | 15149 | 000 | 0C | 489 |
| 15 | Paulhenc | 15149 | 000 | 0C | 490 |
| 15 | Paulhenc | 15149 | 000 | 0C | 491 |
| 15 | Paulhenc | 15149 | 000 | 0C | 492 |
| 15 | Paulhenc | 15149 | 000 | 0C | 493 |
| 15 | Paulhenc | 15149 | 000 | 0C | 494 |
| 15 | Paulhenc | 15149 | 000 | 0C | 495 |
| 15 | Paulhenc | 15149 | 000 | 0C | 496 |
| 15 | Paulhenc | 15149 | 000 | 0C | 497 |
| 15 | Paulhenc | 15149 | 000 | 0C | 498 |
| 15 | Paulhenc | 15149 | 000 | 0C | 499 |
| 15 | Paulhenc | 15149 | 000 | 0C | 500 |
| 15 | Paulhenc | 15149 | 000 | 0C | 501 |
| 15 | Paulhenc | 15149 | 000 | 0C | 502 |
| 15 | Paulhenc | 15149 | 000 | 0C | 503 |
| 15 | Paulhenc | 15149 | 000 | 0C | 505 |
| 15 | Paulhenc | 15149 | 000 | 0C | 506 |
| 15 | Paulhenc | 15149 | 000 | 0C | 507 |
| 15 | Paulhenc | 15149 | 000 | 0C | 508 |
| 15 | Paulhenc | 15149 | 000 | 0C | 509 |
| 15 | Paulhenc | 15149 | 000 | 0C | 510 |
| 15 | Paulhenc | 15149 | 000 | 0C | 511 |
| 15 | Paulhenc | 15149 | 000 | 0C | 512 |
| 15 | Paulhenc | 15149 | 000 | 0C | 513 |
| 15 | Paulhenc | 15149 | 000 | 0C | 514 |
| 15 | Paulhenc | 15149 | 000 | 0C | 516 |
| 15 | Paulhenc | 15149 | 000 | 0C | 517 |
| 15 | Paulhenc | 15149 | 000 | 0C | 518 |
| 15 | Paulhenc | 15149 | 000 | 0C | 521 |
| 15 | Paulhenc | 15149 | 000 | 0C | 522 |
| 15 | Paulhenc | 15149 | 000 | 0C | 523 |

| Dept | Nom Commune | INSEE | Pre_Sect | SECTION | N° Parcelle |
|------|-------------|-------|----------|---------|-------------|
| 15 | Paulhenc | 15149 | 000 | 0C | 524 |
| 15 | Paulhenc | 15149 | 000 | 0C | 525 |
| 15 | Paulhenc | 15149 | 000 | 0C | 526 |
| 15 | Paulhenc | 15149 | 000 | 0C | 527 |
| 15 | Paulhenc | 15149 | 000 | 0C | 528 |
| 15 | Paulhenc | 15149 | 000 | 0C | 529 |
| 15 | Paulhenc | 15149 | 000 | 0C | 530 |
| 15 | Paulhenc | 15149 | 000 | 0C | 531 |
| 15 | Paulhenc | 15149 | 000 | 0C | 536 |
| 15 | Paulhenc | 15149 | 000 | 0C | 539 |
| 15 | Paulhenc | 15149 | 000 | 0C | 540 |
| 15 | Paulhenc | 15149 | 000 | 0C | 541 |
| 15 | Paulhenc | 15149 | 000 | 0C | 544 |
| 15 | Paulhenc | 15149 | 000 | 0C | 545 |
| 15 | Paulhenc | 15149 | 000 | 0C | 546 |
| 15 | Paulhenc | 15149 | 000 | 0C | 547 |
| 15 | Paulhenc | 15149 | 000 | 0C | 549 |
| 15 | Paulhenc | 15149 | 000 | 0C | 550 |
| 15 | Paulhenc | 15149 | 000 | 0C | 551 |
| 15 | Paulhenc | 15149 | 000 | 0C | 552 |
| 15 | Paulhenc | 15149 | 000 | 0C | 553 |
| 15 | Paulhenc | 15149 | 000 | 0C | 554 |
| 15 | Paulhenc | 15149 | 000 | 0C | 555 |
| 15 | Paulhenc | 15149 | 000 | 0C | 556 |
| 15 | Paulhenc | 15149 | 000 | 0C | 557 |
| 15 | Paulhenc | 15149 | 000 | 0C | 558 |
| 15 | Paulhenc | 15149 | 000 | 0C | 559 |
| 15 | Paulhenc | 15149 | 000 | 0C | 560 |
| 15 | Paulhenc | 15149 | 000 | 0C | 561 |
| 15 | Paulhenc | 15149 | 000 | 0C | 562 |
| 15 | Paulhenc | 15149 | 000 | 0C | 563 |
| 15 | Paulhenc | 15149 | 000 | 0C | 564 |
| 15 | Paulhenc | 15149 | 000 | 0C | 565 |
| 15 | Paulhenc | 15149 | 000 | 0C | 566 |
| 15 | Paulhenc | 15149 | 000 | 0C | 567 |
| 15 | Paulhenc | 15149 | 000 | 0C | 568 |
| 15 | Paulhenc | 15149 | 000 | 0C | 569 |
| 15 | Paulhenc | 15149 | 000 | 0C | 570 |
| 15 | Paulhenc | 15149 | 000 | 0C | 571 |
| 15 | Paulhenc | 15149 | 000 | 0C | 572 |
| 15 | Paulhenc | 15149 | 000 | 0C | 573 |
| 15 | Paulhenc | 15149 | 000 | 0C | 574 |
| 15 | Paulhenc | 15149 | 000 | 0C | 575 |
| 15 | Paulhenc | 15149 | 000 | 0C | 576 |
| 15 | Paulhenc | 15149 | 000 | 0C | 577 |
| 15 | Paulhenc | 15149 | 000 | 0C | 578 |
| 15 | Paulhenc | 15149 | 000 | 0C | 579 |
| 15 | Paulhenc | 15149 | 000 | 0C | 580 |
| 15 | Paulhenc | 15149 | 000 | 0C | 581 |
| 15 | Paulhenc | 15149 | 000 | 0C | 582 |
| 15 | Paulhenc | 15149 | 000 | 0C | 583 |
| 15 | Paulhenc | 15149 | 000 | 0C | 584 |
| 15 | Paulhenc | 15149 | 000 | 0C | 585 |
| 15 | Paulhenc | 15149 | 000 | 0C | 586 |
| 15 | Paulhenc | 15149 | 000 | 0C | 588 |
| 15 | Paulhenc | 15149 | 000 | 0C | 589 |
| 15 | Paulhenc | 15149 | 000 | 0C | 590 |
| 15 | Paulhenc | 15149 | 000 | 0C | 591 |
| 15 | Paulhenc | 15149 | 000 | 0C | 592 |
| 15 | Paulhenc | 15149 | 000 | 0C | 593 |
| 15 | Paulhenc | 15149 | 000 | 0C | 595 |
| 15 | Paulhenc | 15149 | 000 | 0C | 599 |
| 15 | Paulhenc | 15149 | 000 | 0C | 607 |
| 15 | Paulhenc | 15149 | 000 | 0C | 608 |
| 15 | Paulhenc | 15149 | 000 | 0C | 609 |
| 15 | Paulhenc | 15149 | 000 | 0C | 610 |
| 15 | Paulhenc | 15149 | 000 | 0C | 611 |
| 15 | Paulhenc | 15149 | 000 | 0C | 612 |
| 15 | Paulhenc | 15149 | 000 | 0C | 613 |
| 15 | Paulhenc | 15149 | 000 | 0C | 616 |
| 15 | Paulhenc | 15149 | 000 | 0C | 617 |
| 15 | Paulhenc | 15149 | 000 | 0C | 618 |
| 15 | Paulhenc | 15149 | 000 | 0C | 619 |
| 15 | Paulhenc | 15149 | 000 | 0C | 620 |
| 15 | Paulhenc | 15149 | 000 | 0C | 621 |
| 15 | Paulhenc | 15149 | 000 | 0C | 622 |
| 15 | Paulhenc | 15149 | 000 | 0C | 623 |
| 15 | Paulhenc | 15149 | 000 | 0C | 624 |
| 15 | Paulhenc | 15149 | 000 | 0C | 625 |
| 15 | Paulhenc | 15149 | 000 | 0C | 626 |
| 15 | Paulhenc | 15149 | 000 | 0C | 627 |
| 15 | Paulhenc | 15149 | 000 | 0C | 628 |
| 15 | Paulhenc | 15149 | 000 | 0C | 629 |
| 15 | Paulhenc | 15149 | 000 | 0C | 630 |
| 15 | Paulhenc | 15149 | 000 | 0C | 631 |
| 15 | Paulhenc | 15149 | 000 | 0C | 632 |
| 15 | Paulhenc | 15149 | 000 | 0C | 633 |

| Dept | Nom Commune | INSEE | Pre_Sect | SECTION | N° Parcelle |
|------|-------------|-------|----------|---------|-------------|
| 15 | Paulhenc | 15149 | 000 | 0C | 634 |
| 15 | Paulhenc | 15149 | 000 | 0C | 635 |
| 15 | Paulhenc | 15149 | 000 | 0C | 636 |
| 15 | Paulhenc | 15149 | 000 | 0C | 637 |
| 15 | Paulhenc | 15149 | 000 | 0C | 638 |
| 15 | Paulhenc | 15149 | 000 | 0C | 639 |
| 15 | Paulhenc | 15149 | 000 | 0C | 640 |
| 15 | Paulhenc | 15149 | 000 | 0C | 641 |
| 15 | Paulhenc | 15149 | 000 | 0C | 642 |
| 15 | Paulhenc | 15149 | 000 | 0C | 643 |
| 15 | Paulhenc | 15149 | 000 | 0C | 644 |
| 15 | Paulhenc | 15149 | 000 | 0C | 645 |
| 15 | Paulhenc | 15149 | 000 | 0C | 646 |
| 15 | Paulhenc | 15149 | 000 | 0C | 647 |
| 15 | Paulhenc | 15149 | 000 | 0C | 648 |
| 15 | Paulhenc | 15149 | 000 | 0C | 649 |
| 15 | Paulhenc | 15149 | 000 | 0C | 650 |
| 15 | Paulhenc | 15149 | 000 | 0C | 651 |
| 15 | Paulhenc | 15149 | 000 | 0C | 652 |
| 15 | Paulhenc | 15149 | 000 | 0C | 653 |
| 15 | Paulhenc | 15149 | 000 | 0C | 654 |
| 15 | Paulhenc | 15149 | 000 | 0C | 655 |
| 15 | Paulhenc | 15149 | 000 | 0C | 656 |
| 15 | Paulhenc | 15149 | 000 | 0C | 657 |
| 15 | Paulhenc | 15149 | 000 | 0C | 658 |
| 15 | Paulhenc | 15149 | 000 | 0C | 659 |
| 15 | Paulhenc | 15149 | 000 | 0C | 660 |
| 15 | Paulhenc | 15149 | 000 | 0C | 661 |
| 15 | Paulhenc | 15149 | 000 | 0C | 662 |
| 15 | Paulhenc | 15149 | 000 | 0C | 663 |
| 15 | Paulhenc | 15149 | 000 | 0C | 664 |
| 15 | Paulhenc | 15149 | 000 | 0C | 665 |
| 15 | Paulhenc | 15149 | 000 | 0C | 666 |
| 15 | Paulhenc | 15149 | 000 | 0C | 667 |
| 15 | Paulhenc | 15149 | 000 | 0C | 668 |
| 15 | Paulhenc | 15149 | 000 | 0C | 669 |
| 15 | Paulhenc | 15149 | 000 | 0C | 670 |
| 15 | Paulhenc | 15149 | 000 | 0C | 671 |
| 15 | Paulhenc | 15149 | 000 | 0C | 672 |
| 15 | Paulhenc | 15149 | 000 | 0C | 673 |
| 15 | Paulhenc | 15149 | 000 | 0C | 674 |
| 15 | Paulhenc | 15149 | 000 | 0C | 675 |
| 15 | Paulhenc | 15149 | 000 | 0C | 676 |
| 15 | Paulhenc | 15149 | 000 | 0C | 677 |
| 15 | Paulhenc | 15149 | 000 | 0C | 678 |
| 15 | Paulhenc | 15149 | 000 | 0C | 679 |
| 15 | Paulhenc | 15149 | 000 | 0C | 680 |
| 15 | Paulhenc | 15149 | 000 | 0C | 681 |
| 15 | Paulhenc | 15149 | 000 | 0C | 682 |
| 15 | Paulhenc | 15149 | 000 | 0C | 683 |
| 15 | Paulhenc | 15149 | 000 | 0C | 684 |
| 15 | Paulhenc | 15149 | 000 | 0C | 685 |
| 15 | Paulhenc | 15149 | 000 | 0C | 686 |
| 15 | Paulhenc | 15149 | 000 | 0C | 687 |
| 15 | Paulhenc | 15149 | 000 | 0C | 688 |
| 15 | Paulhenc | 15149 | 000 | 0C | 689 |
| 15 | Paulhenc | 15149 | 000 | 0C | 690 |
| 15 | Paulhenc | 15149 | 000 | 0C | 691 |
| 15 | Paulhenc | 15149 | 000 | 0C | 692 |
| 15 | Paulhenc | 15149 | 000 | 0C | 693 |
| 15 | Paulhenc | 15149 | 000 | 0C | 694 |
| 15 | Paulhenc | 15149 | 000 | 0C | 695 |
| 15 | Paulhenc | 15149 | 000 | 0C | 696 |
| 15 | Paulhenc | 15149 | 000 | 0C | 697 |
| 15 | Paulhenc | 15149 | 000 | 0C | 698 |
| 15 | Paulhenc | 15149 | 000 | 0C | 699 |
| 15 | Paulhenc | 15149 | 000 | 0C | 700 |
| 15 | Paulhenc | 15149 | 000 | 0C | 701 |
| 15 | Paulhenc | 15149 | 000 | 0C | 702 |
| 15 | Paulhenc | 15149 | 000 | 0C | 703 |
| 15 | Paulhenc | 15149 | 000 | 0C | 704 |
| 15 | Paulhenc | 15149 | 000 | 0C | 705 |
| 15 | Paulhenc | 15149 | 000 | 0C | 706 |
| 15 | Paulhenc | 15149 | 000 | 0C | 707 |
| 15 | Paulhenc | 15149 | 000 | 0C | 708 |
| 15 | Paulhenc | 15149 | 000 | 0C | 709 |
| 15 | Paulhenc | 15149 | 000 | 0C | 710 |
| 15 | Paulhenc | 15149 | 000 | 0C | 711 |
| 15 | Paulhenc | 15149 | 000 | 0C | 712 |
| 15 | Paulhenc | 15149 | 000 | 0C | 713 |
| 15 | Paulhenc | 15149 | 000 | 0C | 714 |
| 15 | Paulhenc | 15149 | 000 | 0C | 715 |
| 15 | Paulhenc | 15149 | 000 | 0C | 716 |
| 15 | Paulhenc | 15149 | 000 | 0C | 717 |
| 15 | Paulhenc | 15149 | 000 | 0C | 718 |
| 15 | Paulhenc | 15149 | 000 | 0C | 719 |
| 15 | Paulhenc | 15149 | 000 | 0C | 720 |

| Dept | Nom Commune | INSEE | Pre_Sect | SECTION | N° Parcelle |
|------|-------------|-------|----------|---------|-------------|
| 15 | Paulhenc | 15149 | 000 | 0C | 721 |
| 15 | Paulhenc | 15149 | 000 | 0C | 722 |
| 15 | Paulhenc | 15149 | 000 | 0C | 723 |
| 15 | Paulhenc | 15149 | 000 | 0C | 724 |
| 15 | Paulhenc | 15149 | 000 | 0C | 725 |
| 15 | Paulhenc | 15149 | 000 | 0C | 726 |
| 15 | Paulhenc | 15149 | 000 | 0C | 727 |
| 15 | Paulhenc | 15149 | 000 | 0C | 728 |
| 15 | Paulhenc | 15149 | 000 | 0C | 729 |
| 15 | Paulhenc | 15149 | 000 | 0C | 730 |
| 15 | Paulhenc | 15149 | 000 | 0C | 731 |
| 15 | Paulhenc | 15149 | 000 | 0C | 732 |
| 15 | Paulhenc | 15149 | 000 | 0C | 733 |
| 15 | Paulhenc | 15149 | 000 | 0C | 734 |
| 15 | Paulhenc | 15149 | 000 | 0C | 735 |
| 15 | Paulhenc | 15149 | 000 | 0C | 736 |
| 15 | Paulhenc | 15149 | 000 | 0C | 737 |
| 15 | Paulhenc | 15149 | 000 | 0C | 738 |
| 15 | Paulhenc | 15149 | 000 | 0C | 739 |
| 15 | Paulhenc | 15149 | 000 | 0C | 740 |
| 15 | Paulhenc | 15149 | 000 | 0C | 747 |
| 15 | Paulhenc | 15149 | 000 | 0C | 748 |
| 15 | Paulhenc | 15149 | 000 | 0C | 749 |
| 15 | Paulhenc | 15149 | 000 | 0C | 751 |
| 15 | Paulhenc | 15149 | 000 | 0C | 753 |
| 15 | Paulhenc | 15149 | 000 | 0C | 754 |
| 15 | Paulhenc | 15149 | 000 | 0C | 756 |
| 15 | Paulhenc | 15149 | 000 | 0C | 758 |
| 15 | Paulhenc | 15149 | 000 | 0C | 760 |
| 15 | Paulhenc | 15149 | 000 | 0C | 763 |
| 15 | Paulhenc | 15149 | 000 | 0C | 766 |
| 15 | Paulhenc | 15149 | 000 | 0C | 767 |
| 15 | Paulhenc | 15149 | 000 | 0C | 768 |
| 15 | Paulhenc | 15149 | 000 | 0C | 769 |
| 15 | Paulhenc | 15149 | 000 | 0C | 772 |
| 15 | Paulhenc | 15149 | 000 | 0C | 774 |
| 15 | Paulhenc | 15149 | 000 | 0C | 775 |
| 15 | Paulhenc | 15149 | 000 | 0C | 778 |
| 15 | Paulhenc | 15149 | 000 | 0C | 779 |
| 15 | Paulhenc | 15149 | 000 | 0C | 782 |
| 15 | Paulhenc | 15149 | 000 | 0C | 784 |
| 15 | Paulhenc | 15149 | 000 | 0C | 786 |
| 15 | Paulhenc | 15149 | 000 | 0C | 789 |
| 15 | Paulhenc | 15149 | 000 | 0C | 790 |
| 15 | Paulhenc | 15149 | 000 | 0C | 791 |
| 15 | Paulhenc | 15149 | 000 | 0C | 792 |
| 15 | Paulhenc | 15149 | 000 | 0C | 793 |
| 15 | Paulhenc | 15149 | 000 | 0C | 795 |
| 15 | Paulhenc | 15149 | 000 | 0C | 796 |
| 15 | Paulhenc | 15149 | 000 | 0C | 798 |
| 15 | Paulhenc | 15149 | 000 | 0C | 799 |
| 15 | Paulhenc | 15149 | 000 | 0C | 800 |
| 15 | Paulhenc | 15149 | 000 | 0C | 802 |
| 15 | Paulhenc | 15149 | 000 | 0C | 803 |
| 15 | Paulhenc | 15149 | 000 | 0C | 804 |
| 15 | Paulhenc | 15149 | 000 | 0C | 805 |
| 15 | Paulhenc | 15149 | 000 | 0C | 806 |
| 15 | Paulhenc | 15149 | 000 | 0C | 807 |
| 15 | Paulhenc | 15149 | 000 | 0C | 808 |
| 15 | Paulhenc | 15149 | 000 | 0C | 809 |
| 15 | Paulhenc | 15149 | 000 | 0C | 810 |
| 15 | Paulhenc | 15149 | 000 | 0C | 811 |
| 15 | Paulhenc | 15149 | 000 | 0C | 812 |
| 15 | Paulhenc | 15149 | 000 | 0C | 813 |
| 15 | Paulhenc | 15149 | 000 | 0C | 816 |
| 15 | Paulhenc | 15149 | 000 | 0C | 819 |
| 15 | Paulhenc | 15149 | 000 | 0C | 820 |
| 15 | Paulhenc | 15149 | 000 | 0C | 821 |
| 15 | Paulhenc | 15149 | 000 | 0C | 822 |
| 15 | Paulhenc | 15149 | 000 | 0C | 823 |
| 15 | Paulhenc | 15149 | 000 | 0C | 832 |
| 15 | Paulhenc | 15149 | 000 | 0C | 833 |
| 15 | Paulhenc | 15149 | 000 | 0C | 834 |
| 15 | Paulhenc | 15149 | 000 | 0C | 835 |
| 15 | Paulhenc | 15149 | 000 | 0C | 836 |
| 15 | Paulhenc | 15149 | 000 | 0D | 497 |
| 15 | Paulhenc | 15149 | 000 | 0D | 500 |
| 15 | Paulhenc | 15149 | 000 | 0D | 501 |
| 15 | Paulhenc | 15149 | 000 | 0D | 502 |
| 15 | Paulhenc | 15149 | 000 | 0D | 503 |
| 15 | Paulhenc | 15149 | 000 | 0D | 504 |
| 15 | Paulhenc | 15149 | 000 | 0D | 507 |
| 15 | Paulhenc | 15149 | 000 | 0D | 508 |
| 15 | Paulhenc | 15149 | 000 | 0D | 509 |
| 15 | Paulhenc | 15149 | 000 | 0D | 510 |
| 15 | Paulhenc | 15149 | 000 | 0D | 511 |
| 15 | Paulhenc | 15149 | 000 | 0D | 513 |

| Dept | Nom Commune | INSEE | Pre_Sect | SECTION | N° Parcelle |
|------|-------------|-------|----------|---------|-------------|
| 15 | Paulhenc | 15149 | 000 | OD | 515 |
| 15 | Paulhenc | 15149 | 000 | OD | 516 |
| 15 | Paulhenc | 15149 | 000 | OD | 517 |
| 15 | Paulhenc | 15149 | 000 | OD | 518 |
| 15 | Paulhenc | 15149 | 000 | OD | 519 |
| 15 | Paulhenc | 15149 | 000 | OD | 520 |
| 15 | Paulhenc | 15149 | 000 | OD | 521 |
| 15 | Paulhenc | 15149 | 000 | OD | 524 |
| 15 | Paulhenc | 15149 | 000 | OD | 525 |
| 15 | Paulhenc | 15149 | 000 | OD | 651 |
| 15 | Paulhenc | 15149 | 000 | OD | 672 |
| 15 | Paulhenc | 15149 | 000 | OD | 680 |
| 15 | Paulhenc | 15149 | 000 | OD | 681 |
| 15 | Paulhenc | 15149 | 000 | OD | 682 |
| 15 | Paulhenc | 15149 | 000 | OD | 683 |
| 15 | Paulhenc | 15149 | 000 | OD | 757 |
| 15 | Paulhenc | 15149 | 000 | OD | 758 |
| 15 | Paulhenc | 15149 | 000 | OD | 765 |
| 15 | Paulhenc | 15149 | 000 | OD | 766 |
| 15 | Paulhenc | 15149 | 000 | OD | 767 |
| 15 | Paulhenc | 15149 | 000 | OD | 768 |
| 15 | Paulhenc | 15149 | 000 | OD | 769 |
| 15 | Paulhenc | 15149 | 000 | AB | 17 |
| 15 | Paulhenc | 15149 | 000 | AB | 18 |
| 15 | Paulhenc | 15149 | 000 | AB | 19 |
| 15 | Paulhenc | 15149 | 000 | AB | 70 |
| 15 | Paulhenc | 15149 | 000 | AB | 71 |
| 15 | Paulhenc | 15149 | 000 | AB | 76 |
| 15 | Paulhenc | 15149 | 000 | AB | 77 |
| 15 | Paulhenc | 15149 | 000 | AB | 78 |
| 15 | Paulhenc | 15149 | 000 | AB | 79 |
| 15 | Paulhenc | 15149 | 000 | AB | 80 |
| 15 | Paulhenc | 15149 | 000 | AB | 81 |
| 15 | Paulhenc | 15149 | 000 | AB | 82 |
| 15 | Paulhenc | 15149 | 000 | AB | 83 |
| 15 | Paulhenc | 15149 | 000 | AB | 84 |
| 15 | Paulhenc | 15149 | 000 | AB | 85 |
| 15 | Paulhenc | 15149 | 000 | AB | 87 |
| 15 | Paulhenc | 15149 | 000 | AB | 88 |
| 15 | Paulhenc | 15149 | 000 | AB | 89 |
| 15 | Paulhenc | 15149 | 000 | AB | 90 |
| 15 | Paulhenc | 15149 | 000 | AB | 91 |
| 15 | Paulhenc | 15149 | 000 | AB | 92 |
| 15 | Paulhenc | 15149 | 000 | AB | 93 |
| 15 | Paulhenc | 15149 | 000 | AB | 94 |
| 15 | Paulhenc | 15149 | 000 | AB | 95 |
| 15 | Paulhenc | 15149 | 000 | AB | 96 |
| 15 | Paulhenc | 15149 | 000 | AB | 97 |
| 15 | Paulhenc | 15149 | 000 | AB | 98 |
| 15 | Paulhenc | 15149 | 000 | AB | 99 |
| 15 | Paulhenc | 15149 | 000 | AB | 100 |
| 15 | Paulhenc | 15149 | 000 | AB | 101 |
| 15 | Paulhenc | 15149 | 000 | AB | 102 |
| 15 | Paulhenc | 15149 | 000 | AB | 103 |
| 15 | Paulhenc | 15149 | 000 | AB | 104 |
| 15 | Paulhenc | 15149 | 000 | AB | 105 |
| 15 | Paulhenc | 15149 | 000 | AB | 106 |
| 15 | Paulhenc | 15149 | 000 | AB | 107 |
| 15 | Paulhenc | 15149 | 000 | AB | 108 |
| 15 | Paulhenc | 15149 | 000 | AB | 109 |
| 15 | Paulhenc | 15149 | 000 | AB | 110 |
| 15 | Paulhenc | 15149 | 000 | AB | 111 |
| 15 | Paulhenc | 15149 | 000 | AB | 112 |
| 15 | Paulhenc | 15149 | 000 | AB | 113 |
| 15 | Paulhenc | 15149 | 000 | AB | 114 |
| 15 | Paulhenc | 15149 | 000 | AB | 115 |
| 15 | Paulhenc | 15149 | 000 | AB | 116 |
| 15 | Paulhenc | 15149 | 000 | AB | 117 |
| 15 | Paulhenc | 15149 | 000 | AB | 137 |
| 15 | Paulhenc | 15149 | 000 | AB | 138 |
| 15 | Paulhenc | 15149 | 000 | AB | 139 |
| 15 | Paulhenc | 15149 | 000 | AB | 140 |
| 15 | Paulhenc | 15149 | 000 | AB | 141 |
| 15 | Paulhenc | 15149 | 000 | AB | 142 |
| 15 | Paulhenc | 15149 | 000 | AB | 143 |
| 15 | Paulhenc | 15149 | 000 | AB | 144 |
| 15 | Paulhenc | 15149 | 000 | AB | 145 |
| 15 | Paulhenc | 15149 | 000 | AB | 146 |
| 15 | Paulhenc | 15149 | 000 | AB | 147 |
| 15 | Paulhenc | 15149 | 000 | AB | 148 |
| 15 | Paulhenc | 15149 | 000 | AB | 149 |
| 15 | Paulhenc | 15149 | 000 | AB | 150 |
| 15 | Paulhenc | 15149 | 000 | AB | 151 |
| 15 | Paulhenc | 15149 | 000 | AB | 152 |
| 15 | Paulhenc | 15149 | 000 | AB | 153 |
| 15 | Paulhenc | 15149 | 000 | AB | 154 |
| 15 | Paulhenc | 15149 | 000 | AB | 155 |

| Dept | Nom Commune | INSEE | Pre_Sect | SECTION | N° Parcelle |
|------|---------------------|-------|----------|---------|-------------|
| 15 | Paulhenc | 15149 | 000 | AB | 156 |
| 15 | Paulhenc | 15149 | 000 | AB | 157 |
| 15 | Paulhenc | 15149 | 000 | AB | 158 |
| 15 | Paulhenc | 15149 | 000 | AB | 159 |
| 15 | Paulhenc | 15149 | 000 | AB | 175 |
| 15 | Paulhenc | 15149 | 000 | AB | 176 |
| 15 | Paulhenc | 15149 | 000 | AB | 177 |
| 15 | Paulhenc | 15149 | 000 | AB | 186 |
| 15 | Paulhenc | 15149 | 000 | AB | 187 |
| 15 | Ruynes-en-Margeride | 15168 | 000 | OG | 291 |
| 15 | Ruynes-en-Margeride | 15168 | 000 | OG | 342 |
| 15 | Ruynes-en-Margeride | 15168 | 000 | OG | 343 |
| 15 | Ruynes-en-Margeride | 15168 | 000 | OG | 344 |
| 15 | Ruynes-en-Margeride | 15168 | 000 | OG | 345 |
| 15 | Ruynes-en-Margeride | 15168 | 000 | OG | 346 |
| 15 | Ruynes-en-Margeride | 15168 | 000 | OG | 347 |
| 15 | Ruynes-en-Margeride | 15168 | 000 | OG | 348 |
| 15 | Ruynes-en-Margeride | 15168 | 000 | OG | 351 |
| 15 | Ruynes-en-Margeride | 15168 | 000 | OG | 352 |
| 15 | Ruynes-en-Margeride | 15168 | 000 | OG | 373 |
| 15 | Ruynes-en-Margeride | 15168 | 000 | OG | 374 |
| 15 | Ruynes-en-Margeride | 15168 | 000 | OG | 375 |
| 15 | Ruynes-en-Margeride | 15168 | 000 | OG | 376 |
| 15 | Ruynes-en-Margeride | 15168 | 000 | OG | 377 |
| 15 | Ruynes-en-Margeride | 15168 | 000 | OG | 378 |
| 15 | Ruynes-en-Margeride | 15168 | 000 | OG | 380 |
| 15 | Ruynes-en-Margeride | 15168 | 000 | OG | 381 |
| 15 | Ruynes-en-Margeride | 15168 | 000 | OG | 383 |
| 15 | Ruynes-en-Margeride | 15168 | 000 | OG | 385 |
| 15 | Ruynes-en-Margeride | 15168 | 000 | OG | 386 |
| 15 | Ruynes-en-Margeride | 15168 | 000 | OG | 387 |
| 15 | Ruynes-en-Margeride | 15168 | 000 | OG | 388 |
| 15 | Ruynes-en-Margeride | 15168 | 000 | OG | 390 |
| 15 | Ruynes-en-Margeride | 15168 | 000 | OG | 391 |
| 15 | Ruynes-en-Margeride | 15168 | 000 | OG | 395 |
| 15 | Ruynes-en-Margeride | 15168 | 000 | OG | 396 |
| 15 | Ruynes-en-Margeride | 15168 | 000 | OG | 397 |
| 15 | Ruynes-en-Margeride | 15168 | 000 | OG | 398 |
| 15 | Ruynes-en-Margeride | 15168 | 000 | OG | 399 |
| 15 | Ruynes-en-Margeride | 15168 | 000 | OG | 400 |
| 15 | Ruynes-en-Margeride | 15168 | 000 | OG | 403 |
| 15 | Ruynes-en-Margeride | 15168 | 000 | OG | 404 |
| 15 | Ruynes-en-Margeride | 15168 | 000 | OG | 405 |
| 15 | Ruynes-en-Margeride | 15168 | 000 | OG | 406 |
| 15 | Ruynes-en-Margeride | 15168 | 000 | OG | 407 |
| 15 | Ruynes-en-Margeride | 15168 | 000 | OG | 408 |
| 15 | Ruynes-en-Margeride | 15168 | 000 | OG | 409 |
| 15 | Ruynes-en-Margeride | 15168 | 000 | OG | 412 |
| 15 | Ruynes-en-Margeride | 15168 | 000 | OG | 416 |
| 15 | Ruynes-en-Margeride | 15168 | 000 | OG | 417 |
| 15 | Ruynes-en-Margeride | 15168 | 000 | OG | 418 |
| 15 | Ruynes-en-Margeride | 15168 | 000 | OG | 419 |
| 15 | Ruynes-en-Margeride | 15168 | 000 | OG | 420 |
| 15 | Ruynes-en-Margeride | 15168 | 000 | OG | 421 |
| 15 | Ruynes-en-Margeride | 15168 | 000 | OG | 422 |
| 15 | Ruynes-en-Margeride | 15168 | 000 | OG | 423 |
| 15 | Ruynes-en-Margeride | 15168 | 000 | OG | 424 |
| 15 | Ruynes-en-Margeride | 15168 | 000 | OG | 425 |
| 15 | Ruynes-en-Margeride | 15168 | 000 | OG | 426 |
| 15 | Ruynes-en-Margeride | 15168 | 000 | OG | 427 |
| 15 | Ruynes-en-Margeride | 15168 | 000 | OG | 447 |
| 15 | Ruynes-en-Margeride | 15168 | 000 | OG | 502 |
| 15 | Ruynes-en-Margeride | 15168 | 000 | OG | 503 |
| 15 | Ruynes-en-Margeride | 15168 | 000 | OG | 504 |
| 15 | Ruynes-en-Margeride | 15168 | 000 | OG | 505 |
| 15 | Ruynes-en-Margeride | 15168 | 000 | OG | 506 |
| 15 | Ruynes-en-Margeride | 15168 | 000 | OG | 507 |
| 15 | Ruynes-en-Margeride | 15168 | 000 | OG | 509 |
| 15 | Ruynes-en-Margeride | 15168 | 000 | OG | 510 |
| 15 | Ruynes-en-Margeride | 15168 | 000 | OG | 614 |
| 15 | Ruynes-en-Margeride | 15168 | 000 | OG | 618 |
| 15 | Ruynes-en-Margeride | 15168 | 000 | OG | 684 |
| 15 | Ruynes-en-Margeride | 15168 | 000 | OG | 685 |
| 15 | Ruynes-en-Margeride | 15168 | 000 | OG | 687 |
| 15 | Ruynes-en-Margeride | 15168 | 000 | OG | 689 |
| 15 | Ruynes-en-Margeride | 15168 | 000 | OG | 690 |
| 15 | Ruynes-en-Margeride | 15168 | 000 | OG | 691 |
| 15 | Ruynes-en-Margeride | 15168 | 000 | OG | 692 |
| 15 | Ruynes-en-Margeride | 15168 | 000 | OG | 693 |
| 15 | Ruynes-en-Margeride | 15168 | 000 | OG | 694 |
| 15 | Ruynes-en-Margeride | 15168 | 000 | OG | 695 |
| 15 | Ruynes-en-Margeride | 15168 | 000 | OG | 696 |
| 15 | Ruynes-en-Margeride | 15168 | 000 | OG | 697 |
| 15 | Ruynes-en-Margeride | 15168 | 000 | OG | 698 |
| 15 | Ruynes-en-Margeride | 15168 | 000 | OG | 699 |
| 15 | Ruynes-en-Margeride | 15168 | 000 | OG | 700 |
| 15 | Ruynes-en-Margeride | 15168 | 000 | OG | 701 |

| Dept | Nom Commune | INSEE | Pre_Sect | SECTION | N° Parcelle |
|------|---------------------|-------|----------|---------|-------------|
| 15 | Ruynes-en-Margeride | 15168 | 000 | OG | 702 |
| 15 | Ruynes-en-Margeride | 15168 | 000 | OG | 703 |
| 15 | Ruynes-en-Margeride | 15168 | 000 | OG | 704 |
| 15 | Ruynes-en-Margeride | 15168 | 000 | OG | 705 |
| 15 | Ruynes-en-Margeride | 15168 | 000 | OG | 706 |
| 15 | Ruynes-en-Margeride | 15168 | 000 | OG | 707 |
| 15 | Ruynes-en-Margeride | 15168 | 000 | OG | 708 |
| 15 | Ruynes-en-Margeride | 15168 | 000 | OG | 709 |
| 15 | Ruynes-en-Margeride | 15168 | 000 | OG | 712 |
| 15 | Ruynes-en-Margeride | 15168 | 000 | OG | 713 |
| 15 | Ruynes-en-Margeride | 15168 | 000 | OG | 725 |
| 15 | Ruynes-en-Margeride | 15168 | 000 | OG | 735 |
| 15 | Ruynes-en-Margeride | 15168 | 000 | OG | 738 |
| 15 | Ruynes-en-Margeride | 15168 | 000 | OG | 745 |
| 15 | Ruynes-en-Margeride | 15168 | 000 | OG | 756 |
| 15 | Ruynes-en-Margeride | 15168 | 000 | OG | 758 |
| 15 | Ruynes-en-Margeride | 15168 | 000 | OG | 765 |
| 15 | Ruynes-en-Margeride | 15168 | 000 | OG | 767 |
| 15 | Ruynes-en-Margeride | 15168 | 000 | OG | 769 |
| 15 | Ruynes-en-Margeride | 15168 | 000 | OG | 771 |
| 15 | Ruynes-en-Margeride | 15168 | 000 | OG | 774 |
| 15 | Ruynes-en-Margeride | 15168 | 000 | OG | 775 |
| 15 | Ruynes-en-Margeride | 15168 | 000 | OG | 777 |
| 15 | Ruynes-en-Margeride | 15168 | 000 | OG | 779 |
| 15 | Ruynes-en-Margeride | 15168 | 000 | OG | 787 |
| 15 | Ruynes-en-Margeride | 15168 | 000 | OG | 793 |
| 15 | Ruynes-en-Margeride | 15168 | 000 | OG | 795 |
| 15 | Ruynes-en-Margeride | 15168 | 000 | OG | 797 |
| 15 | Ruynes-en-Margeride | 15168 | 000 | OG | 799 |
| 15 | Ruynes-en-Margeride | 15168 | 000 | OG | 801 |
| 15 | Ruynes-en-Margeride | 15168 | 000 | OG | 803 |
| 15 | Ruynes-en-Margeride | 15168 | 000 | OG | 807 |
| 15 | Ruynes-en-Margeride | 15168 | 000 | OG | 809 |
| 15 | Ruynes-en-Margeride | 15168 | 000 | OG | 811 |
| 15 | Ruynes-en-Margeride | 15168 | 000 | OG | 812 |
| 15 | Ruynes-en-Margeride | 15168 | 000 | OG | 813 |
| 15 | Ruynes-en-Margeride | 15168 | 000 | OG | 827 |
| 15 | Ruynes-en-Margeride | 15168 | 000 | OG | 828 |
| 15 | Ruynes-en-Margeride | 15168 | 000 | OG | 829 |
| 15 | Ruynes-en-Margeride | 15168 | 000 | OG | 830 |
| 15 | Ruynes-en-Margeride | 15168 | 000 | OG | 831 |
| 15 | Ruynes-en-Margeride | 15168 | 000 | OG | 832 |
| 15 | Ruynes-en-Margeride | 15168 | 000 | OG | 836 |
| 15 | Ruynes-en-Margeride | 15168 | 000 | OG | 837 |
| 15 | Ruynes-en-Margeride | 15168 | 000 | OG | 838 |
| 15 | Ruynes-en-Margeride | 15168 | 000 | OG | 839 |
| 15 | Ruynes-en-Margeride | 15168 | 000 | OG | 883 |
| 15 | Ruynes-en-Margeride | 15168 | 000 | OG | 885 |
| 15 | Ruynes-en-Margeride | 15168 | 000 | OG | 887 |
| 15 | Ruynes-en-Margeride | 15168 | 000 | OG | 889 |
| 15 | Ruynes-en-Margeride | 15168 | 000 | OG | 891 |
| 15 | Ruynes-en-Margeride | 15168 | 000 | OG | 893 |
| 15 | Ruynes-en-Margeride | 15168 | 000 | OG | 895 |
| 15 | Ruynes-en-Margeride | 15168 | 000 | OG | 896 |
| 15 | Ruynes-en-Margeride | 15168 | 000 | OG | 898 |
| 15 | Ruynes-en-Margeride | 15168 | 000 | OG | 900 |
| 15 | Ruynes-en-Margeride | 15168 | 000 | OG | 902 |
| 15 | Ruynes-en-Margeride | 15168 | 000 | OG | 917 |
| 15 | Ruynes-en-Margeride | 15168 | 000 | OG | 924 |
| 15 | Ruynes-en-Margeride | 15168 | 000 | OG | 926 |
| 15 | Ruynes-en-Margeride | 15168 | 000 | OG | 927 |
| 15 | Ruynes-en-Margeride | 15168 | 000 | OG | 928 |
| 15 | Ruynes-en-Margeride | 15168 | 000 | OG | 929 |
| 15 | Ruynes-en-Margeride | 15168 | 000 | OG | 930 |
| 15 | Ruynes-en-Margeride | 15168 | 000 | OG | 931 |
| 15 | Ruynes-en-Margeride | 15168 | 000 | OG | 932 |
| 15 | Ruynes-en-Margeride | 15168 | 000 | OG | 933 |
| 15 | Ruynes-en-Margeride | 15168 | 000 | OG | 934 |
| 15 | Ruynes-en-Margeride | 15168 | 000 | OG | 935 |
| 15 | Ruynes-en-Margeride | 15168 | 000 | OG | 936 |
| 15 | Ruynes-en-Margeride | 15168 | 000 | OG | 937 |
| 15 | Ruynes-en-Margeride | 15168 | 000 | OG | 938 |
| 15 | Ruynes-en-Margeride | 15168 | 000 | OG | 939 |
| 15 | Ruynes-en-Margeride | 15168 | 000 | OG | 940 |
| 15 | Ruynes-en-Margeride | 15168 | 000 | OG | 941 |
| 15 | Ruynes-en-Margeride | 15168 | 000 | OG | 942 |
| 15 | Ruynes-en-Margeride | 15168 | 000 | OG | 943 |
| 15 | Ruynes-en-Margeride | 15168 | 000 | OG | 944 |
| 15 | Ruynes-en-Margeride | 15168 | 000 | OG | 945 |
| 15 | Ruynes-en-Margeride | 15168 | 000 | OG | 946 |
| 15 | Ruynes-en-Margeride | 15168 | 000 | OG | 947 |
| 15 | Ruynes-en-Margeride | 15168 | 000 | OG | 948 |
| 15 | Ruynes-en-Margeride | 15168 | 000 | OG | 949 |
| 15 | Ruynes-en-Margeride | 15168 | 000 | OG | 950 |
| 15 | Ruynes-en-Margeride | 15168 | 000 | ZV | 32 |
| 15 | Ruynes-en-Margeride | 15168 | 000 | ZV | 33 |
| 15 | Ruynes-en-Margeride | 15168 | 000 | ZV | 34 |

| Dept | Nom Commune | INSEE | Pre_Sect | SECTION | N° Parcelle |
|------|---------------------|-------|----------|---------|-------------|
| 15 | Ruynes-en-Margeride | 15168 | 000 | ZV | 49 |
| 15 | Ruynes-en-Margeride | 15168 | 000 | ZY | 2 |
| 15 | Ruynes-en-Margeride | 15168 | 000 | ZY | 3 |
| 15 | Ruynes-en-Margeride | 15168 | 000 | ZY | 4 |
| 15 | Ruynes-en-Margeride | 15168 | 000 | ZY | 5 |
| 15 | Ruynes-en-Margeride | 15168 | 000 | ZY | 6 |
| 15 | Ruynes-en-Margeride | 15168 | 000 | ZY | 9 |
| 15 | Ruynes-en-Margeride | 15168 | 000 | ZY | 10 |
| 15 | Ruynes-en-Margeride | 15168 | 000 | ZY | 11 |
| 15 | Ruynes-en-Margeride | 15168 | 000 | ZY | 12 |
| 15 | Ruynes-en-Margeride | 15168 | 000 | ZY | 13 |
| 15 | Ruynes-en-Margeride | 15168 | 000 | ZY | 16 |
| 15 | Ruynes-en-Margeride | 15168 | 000 | ZY | 17 |
| 15 | Ruynes-en-Margeride | 15168 | 000 | ZY | 18 |
| 15 | Ruynes-en-Margeride | 15168 | 000 | ZY | 19 |
| 15 | Ruynes-en-Margeride | 15168 | 000 | ZY | 20 |
| 15 | Ruynes-en-Margeride | 15168 | 000 | ZY | 21 |
| 15 | Ruynes-en-Margeride | 15168 | 000 | ZY | 22 |
| 15 | Ruynes-en-Margeride | 15168 | 000 | ZY | 23 |
| 15 | Ruynes-en-Margeride | 15168 | 000 | ZY | 24 |
| 15 | Ruynes-en-Margeride | 15168 | 000 | ZY | 25 |
| 15 | Ruynes-en-Margeride | 15168 | 000 | ZY | 26 |
| 15 | Ruynes-en-Margeride | 15168 | 000 | ZY | 27 |
| 15 | Ruynes-en-Margeride | 15168 | 000 | ZY | 28 |
| 15 | Ruynes-en-Margeride | 15168 | 000 | ZY | 29 |
| 15 | Ruynes-en-Margeride | 15168 | 000 | ZY | 30 |
| 15 | Ruynes-en-Margeride | 15168 | 000 | ZY | 31 |
| 15 | Ruynes-en-Margeride | 15168 | 000 | ZY | 32 |
| 15 | Ruynes-en-Margeride | 15168 | 000 | ZY | 34 |
| 15 | Ruynes-en-Margeride | 15168 | 000 | ZY | 35 |
| 15 | Ruynes-en-Margeride | 15168 | 000 | ZY | 36 |
| 15 | Ruynes-en-Margeride | 15168 | 000 | ZY | 37 |
| 15 | Ruynes-en-Margeride | 15168 | 000 | ZY | 38 |
| 15 | Ruynes-en-Margeride | 15168 | 000 | ZY | 39 |
| 15 | Ruynes-en-Margeride | 15168 | 000 | ZY | 40 |
| 15 | Ruynes-en-Margeride | 15168 | 000 | ZY | 41 |
| 15 | Ruynes-en-Margeride | 15168 | 000 | ZY | 42 |
| 15 | Ruynes-en-Margeride | 15168 | 000 | ZY | 43 |
| 15 | Ruynes-en-Margeride | 15168 | 000 | ZY | 46 |
| 15 | Ruynes-en-Margeride | 15168 | 000 | ZY | 47 |
| 15 | Ruynes-en-Margeride | 15168 | 000 | ZY | 48 |
| 15 | Ruynes-en-Margeride | 15168 | 000 | ZY | 49 |
| 15 | Ruynes-en-Margeride | 15168 | 000 | ZY | 50 |
| 15 | Ruynes-en-Margeride | 15168 | 000 | ZY | 51 |
| 15 | Ruynes-en-Margeride | 15168 | 000 | ZY | 52 |
| 15 | Ruynes-en-Margeride | 15168 | 000 | ZY | 53 |
| 15 | Ruynes-en-Margeride | 15168 | 000 | ZY | 54 |
| 15 | Ruynes-en-Margeride | 15168 | 000 | ZY | 55 |
| 15 | Ruynes-en-Margeride | 15168 | 000 | ZY | 56 |
| 15 | Ruynes-en-Margeride | 15168 | 000 | ZY | 57 |
| 15 | Ruynes-en-Margeride | 15168 | 000 | ZY | 58 |
| 15 | Ruynes-en-Margeride | 15168 | 000 | ZY | 59 |
| 15 | Ruynes-en-Margeride | 15168 | 000 | ZY | 60 |
| 15 | Ruynes-en-Margeride | 15168 | 000 | ZY | 61 |
| 15 | Ruynes-en-Margeride | 15168 | 000 | ZY | 62 |
| 15 | Saint-Georges | 15188 | 000 | AX | 33 |
| 15 | Saint-Georges | 15188 | 000 | AX | 34 |
| 15 | Saint-Georges | 15188 | 000 | AX | 35 |
| 15 | Saint-Georges | 15188 | 000 | AX | 36 |
| 15 | Saint-Georges | 15188 | 000 | AX | 37 |
| 15 | Saint-Georges | 15188 | 000 | AX | 43 |
| 15 | Saint-Georges | 15188 | 000 | AX | 44 |
| 15 | Saint-Georges | 15188 | 000 | AX | 47 |
| 15 | Saint-Georges | 15188 | 000 | AX | 48 |
| 15 | Saint-Georges | 15188 | 000 | AX | 49 |
| 15 | Saint-Georges | 15188 | 000 | AX | 50 |
| 15 | Saint-Georges | 15188 | 000 | AX | 51 |
| 15 | Saint-Georges | 15188 | 000 | AX | 52 |
| 15 | Saint-Georges | 15188 | 000 | AX | 53 |
| 15 | Saint-Georges | 15188 | 000 | AX | 54 |
| 15 | Saint-Georges | 15188 | 000 | AX | 58 |
| 15 | Saint-Georges | 15188 | 000 | AY | 42 |
| 15 | Saint-Georges | 15188 | 000 | AY | 43 |
| 15 | Saint-Georges | 15188 | 000 | AY | 44 |
| 15 | Saint-Georges | 15188 | 000 | AY | 45 |
| 15 | Saint-Georges | 15188 | 000 | AY | 46 |
| 15 | Saint-Georges | 15188 | 000 | AY | 49 |
| 15 | Saint-Georges | 15188 | 000 | AY | 50 |
| 15 | Saint-Georges | 15188 | 000 | AY | 51 |
| 15 | Saint-Georges | 15188 | 000 | AY | 52 |
| 15 | Saint-Georges | 15188 | 000 | AY | 53 |
| 15 | Saint-Georges | 15188 | 000 | AY | 54 |
| 15 | Saint-Georges | 15188 | 000 | AY | 55 |
| 15 | Saint-Georges | 15188 | 000 | AY | 56 |
| 15 | Saint-Georges | 15188 | 000 | AY | 57 |
| 15 | Saint-Georges | 15188 | 000 | AY | 58 |
| 15 | Saint-Georges | 15188 | 000 | AY | 59 |

| Dept | Nom Commune | INSEE | Pre_Sect | SECTION | N° Parcelle |
|------|---------------|-------|----------|---------|-------------|
| 15 | Saint-Georges | 15188 | 000 | AY | 60 |
| 15 | Saint-Georges | 15188 | 000 | AY | 61 |
| 15 | Saint-Georges | 15188 | 000 | AY | 62 |
| 15 | Saint-Georges | 15188 | 000 | AY | 63 |
| 15 | Saint-Georges | 15188 | 000 | AY | 64 |
| 15 | Saint-Georges | 15188 | 000 | AY | 65 |
| 15 | Saint-Georges | 15188 | 000 | AY | 66 |
| 15 | Saint-Georges | 15188 | 000 | AY | 67 |
| 15 | Saint-Georges | 15188 | 000 | AY | 68 |
| 15 | Saint-Georges | 15188 | 000 | AY | 69 |
| 15 | Saint-Georges | 15188 | 000 | AY | 74 |
| 15 | Saint-Georges | 15188 | 000 | AY | 75 |
| 15 | Saint-Georges | 15188 | 000 | AY | 79 |
| 15 | Saint-Georges | 15188 | 000 | ZS | 32 |
| 15 | Saint-Georges | 15188 | 000 | ZS | 34 |
| 15 | Saint-Georges | 15188 | 000 | ZS | 35 |
| 15 | Saint-Georges | 15188 | 000 | ZS | 36 |
| 15 | Saint-Georges | 15188 | 000 | ZS | 37 |
| 15 | Saint-Georges | 15188 | 000 | ZS | 38 |
| 15 | Saint-Georges | 15188 | 000 | ZS | 39 |
| 15 | Saint-Georges | 15188 | 000 | ZS | 40 |
| 15 | Saint-Georges | 15188 | 000 | ZS | 41 |
| 15 | Saint-Georges | 15188 | 000 | ZS | 42 |
| 15 | Saint-Georges | 15188 | 000 | ZS | 43 |
| 15 | Saint-Georges | 15188 | 000 | ZS | 44 |
| 15 | Sainte-Marie | 15198 | 000 | OB | 1 |
| 15 | Sainte-Marie | 15198 | 000 | OB | 2 |
| 15 | Sainte-Marie | 15198 | 000 | OB | 3 |
| 15 | Sainte-Marie | 15198 | 000 | OB | 4 |
| 15 | Sainte-Marie | 15198 | 000 | OB | 5 |
| 15 | Sainte-Marie | 15198 | 000 | OB | 6 |
| 15 | Sainte-Marie | 15198 | 000 | OB | 7 |
| 15 | Sainte-Marie | 15198 | 000 | OB | 8 |
| 15 | Sainte-Marie | 15198 | 000 | OB | 9 |
| 15 | Sainte-Marie | 15198 | 000 | OB | 10 |
| 15 | Sainte-Marie | 15198 | 000 | OB | 11 |
| 15 | Sainte-Marie | 15198 | 000 | OB | 12 |
| 15 | Sainte-Marie | 15198 | 000 | OB | 13 |
| 15 | Sainte-Marie | 15198 | 000 | OB | 14 |
| 15 | Sainte-Marie | 15198 | 000 | OB | 15 |
| 15 | Sainte-Marie | 15198 | 000 | OB | 210 |
| 15 | Sainte-Marie | 15198 | 000 | OB | 211 |
| 15 | Sainte-Marie | 15198 | 000 | OB | 212 |
| 15 | Sainte-Marie | 15198 | 000 | OB | 213 |
| 15 | Sainte-Marie | 15198 | 000 | OB | 221 |
| 15 | Sainte-Marie | 15198 | 000 | OB | 222 |
| 15 | Sainte-Marie | 15198 | 000 | OB | 223 |
| 15 | Sainte-Marie | 15198 | 000 | OB | 246 |
| 15 | Sainte-Marie | 15198 | 000 | OB | 247 |
| 15 | Sainte-Marie | 15198 | 000 | OB | 248 |
| 15 | Sainte-Marie | 15198 | 000 | OB | 249 |
| 15 | Sainte-Marie | 15198 | 000 | OB | 250 |
| 15 | Sainte-Marie | 15198 | 000 | OB | 251 |
| 15 | Sainte-Marie | 15198 | 000 | OB | 252 |
| 15 | Sainte-Marie | 15198 | 000 | OB | 253 |
| 15 | Sainte-Marie | 15198 | 000 | OB | 260 |
| 15 | Sainte-Marie | 15198 | 000 | OB | 261 |
| 15 | Sainte-Marie | 15198 | 000 | OB | 262 |
| 15 | Sainte-Marie | 15198 | 000 | OB | 263 |
| 15 | Sainte-Marie | 15198 | 000 | OB | 264 |
| 15 | Sainte-Marie | 15198 | 000 | OB | 265 |
| 15 | Sainte-Marie | 15198 | 000 | OB | 267 |
| 15 | Sainte-Marie | 15198 | 000 | OB | 268 |
| 15 | Sainte-Marie | 15198 | 000 | OB | 269 |
| 15 | Sainte-Marie | 15198 | 000 | OB | 270 |
| 15 | Sainte-Marie | 15198 | 000 | OB | 271 |
| 15 | Sainte-Marie | 15198 | 000 | OB | 272 |
| 15 | Sainte-Marie | 15198 | 000 | OB | 273 |
| 15 | Sainte-Marie | 15198 | 000 | OB | 274 |
| 15 | Sainte-Marie | 15198 | 000 | OB | 291 |
| 15 | Sainte-Marie | 15198 | 000 | OB | 292 |
| 15 | Sainte-Marie | 15198 | 000 | OB | 293 |
| 15 | Sainte-Marie | 15198 | 000 | OB | 294 |
| 15 | Sainte-Marie | 15198 | 000 | OB | 295 |
| 15 | Sainte-Marie | 15198 | 000 | OB | 296 |
| 15 | Sainte-Marie | 15198 | 000 | OB | 297 |
| 15 | Sainte-Marie | 15198 | 000 | OB | 298 |
| 15 | Sainte-Marie | 15198 | 000 | OB | 299 |
| 15 | Sainte-Marie | 15198 | 000 | OB | 300 |
| 15 | Sainte-Marie | 15198 | 000 | OB | 301 |
| 15 | Sainte-Marie | 15198 | 000 | OB | 302 |
| 15 | Sainte-Marie | 15198 | 000 | OB | 303 |
| 15 | Sainte-Marie | 15198 | 000 | OB | 304 |
| 15 | Sainte-Marie | 15198 | 000 | OB | 305 |
| 15 | Sainte-Marie | 15198 | 000 | OB | 306 |
| 15 | Sainte-Marie | 15198 | 000 | OB | 307 |
| 15 | Sainte-Marie | 15198 | 000 | OB | 308 |

| Dept | Nom Commune | INSEE | Pre_Sect | SECTION | N° Parcelle |
|------|--------------|-------|----------|---------|-------------|
| 15 | Sainte-Marie | 15198 | 000 | 0B | 309 |
| 15 | Sainte-Marie | 15198 | 000 | 0B | 310 |
| 15 | Sainte-Marie | 15198 | 000 | 0B | 311 |
| 15 | Sainte-Marie | 15198 | 000 | 0B | 312 |
| 15 | Sainte-Marie | 15198 | 000 | 0B | 313 |
| 15 | Sainte-Marie | 15198 | 000 | 0B | 314 |
| 15 | Sainte-Marie | 15198 | 000 | 0B | 315 |
| 15 | Sainte-Marie | 15198 | 000 | 0B | 316 |
| 15 | Sainte-Marie | 15198 | 000 | 0B | 317 |
| 15 | Sainte-Marie | 15198 | 000 | 0B | 330 |
| 15 | Sainte-Marie | 15198 | 000 | 0B | 331 |
| 15 | Sainte-Marie | 15198 | 000 | 0B | 332 |
| 15 | Sainte-Marie | 15198 | 000 | 0B | 365 |
| 15 | Sainte-Marie | 15198 | 000 | 0B | 366 |
| 15 | Sainte-Marie | 15198 | 000 | 0B | 367 |
| 15 | Sainte-Marie | 15198 | 000 | 0B | 368 |
| 15 | Sainte-Marie | 15198 | 000 | 0B | 369 |
| 15 | Sainte-Marie | 15198 | 000 | 0B | 370 |
| 15 | Sainte-Marie | 15198 | 000 | 0B | 371 |
| 15 | Sainte-Marie | 15198 | 000 | 0B | 372 |
| 15 | Sainte-Marie | 15198 | 000 | 0B | 373 |
| 15 | Sainte-Marie | 15198 | 000 | 0B | 374 |
| 15 | Sainte-Marie | 15198 | 000 | 0B | 375 |
| 15 | Sainte-Marie | 15198 | 000 | 0B | 376 |
| 15 | Sainte-Marie | 15198 | 000 | 0B | 377 |
| 15 | Sainte-Marie | 15198 | 000 | 0B | 378 |
| 15 | Sainte-Marie | 15198 | 000 | 0B | 379 |
| 15 | Sainte-Marie | 15198 | 000 | 0B | 380 |
| 15 | Sainte-Marie | 15198 | 000 | 0B | 381 |
| 15 | Sainte-Marie | 15198 | 000 | 0B | 382 |
| 15 | Sainte-Marie | 15198 | 000 | 0B | 383 |
| 15 | Sainte-Marie | 15198 | 000 | 0B | 384 |
| 15 | Sainte-Marie | 15198 | 000 | 0B | 385 |
| 15 | Sainte-Marie | 15198 | 000 | 0B | 386 |
| 15 | Sainte-Marie | 15198 | 000 | 0B | 387 |
| 15 | Sainte-Marie | 15198 | 000 | 0B | 388 |
| 15 | Sainte-Marie | 15198 | 000 | 0B | 389 |
| 15 | Sainte-Marie | 15198 | 000 | 0B | 390 |
| 15 | Sainte-Marie | 15198 | 000 | 0B | 391 |
| 15 | Sainte-Marie | 15198 | 000 | 0B | 392 |
| 15 | Sainte-Marie | 15198 | 000 | 0B | 393 |
| 15 | Sainte-Marie | 15198 | 000 | 0B | 394 |
| 15 | Sainte-Marie | 15198 | 000 | 0B | 395 |
| 15 | Sainte-Marie | 15198 | 000 | 0B | 396 |
| 15 | Sainte-Marie | 15198 | 000 | 0B | 397 |
| 15 | Sainte-Marie | 15198 | 000 | 0B | 398 |
| 15 | Sainte-Marie | 15198 | 000 | 0B | 399 |
| 15 | Sainte-Marie | 15198 | 000 | 0B | 400 |
| 15 | Sainte-Marie | 15198 | 000 | 0B | 409 |
| 15 | Sainte-Marie | 15198 | 000 | 0B | 410 |
| 15 | Sainte-Marie | 15198 | 000 | 0B | 411 |
| 15 | Sainte-Marie | 15198 | 000 | 0B | 412 |
| 15 | Sainte-Marie | 15198 | 000 | 0B | 413 |
| 15 | Sainte-Marie | 15198 | 000 | 0B | 414 |
| 15 | Sainte-Marie | 15198 | 000 | 0B | 415 |
| 15 | Sainte-Marie | 15198 | 000 | 0B | 417 |
| 15 | Sainte-Marie | 15198 | 000 | 0B | 418 |
| 15 | Sainte-Marie | 15198 | 000 | 0B | 419 |
| 15 | Sainte-Marie | 15198 | 000 | 0B | 420 |
| 15 | Sainte-Marie | 15198 | 000 | 0B | 421 |
| 15 | Sainte-Marie | 15198 | 000 | 0B | 422 |
| 15 | Sainte-Marie | 15198 | 000 | 0B | 424 |
| 15 | Sainte-Marie | 15198 | 000 | 0B | 427 |
| 15 | Sainte-Marie | 15198 | 000 | 0B | 428 |
| 15 | Sainte-Marie | 15198 | 000 | 0B | 429 |
| 15 | Sainte-Marie | 15198 | 000 | 0B | 430 |
| 15 | Sainte-Marie | 15198 | 000 | 0B | 431 |
| 15 | Sainte-Marie | 15198 | 000 | 0B | 432 |
| 15 | Sainte-Marie | 15198 | 000 | 0B | 433 |
| 15 | Sainte-Marie | 15198 | 000 | 0B | 434 |
| 15 | Sainte-Marie | 15198 | 000 | 0B | 435 |
| 15 | Sainte-Marie | 15198 | 000 | 0B | 436 |
| 15 | Sainte-Marie | 15198 | 000 | 0B | 437 |
| 15 | Sainte-Marie | 15198 | 000 | 0B | 438 |
| 15 | Sainte-Marie | 15198 | 000 | 0B | 439 |
| 15 | Sainte-Marie | 15198 | 000 | 0B | 440 |
| 15 | Sainte-Marie | 15198 | 000 | 0B | 441 |
| 15 | Sainte-Marie | 15198 | 000 | 0B | 442 |
| 15 | Sainte-Marie | 15198 | 000 | 0B | 443 |
| 15 | Sainte-Marie | 15198 | 000 | 0B | 444 |
| 15 | Sainte-Marie | 15198 | 000 | 0B | 445 |
| 15 | Sainte-Marie | 15198 | 000 | 0B | 446 |
| 15 | Sainte-Marie | 15198 | 000 | 0B | 447 |
| 15 | Sainte-Marie | 15198 | 000 | 0B | 448 |
| 15 | Sainte-Marie | 15198 | 000 | 0B | 449 |
| 15 | Sainte-Marie | 15198 | 000 | 0B | 450 |
| 15 | Sainte-Marie | 15198 | 000 | 0B | 451 |

| Dept | Nom Commune | INSEE | Pre_Sect | SECTION | N° Parcelle |
|------|--------------|-------|----------|---------|-------------|
| 15 | Sainte-Marie | 15198 | 000 | 0B | 452 |
| 15 | Sainte-Marie | 15198 | 000 | 0B | 453 |
| 15 | Sainte-Marie | 15198 | 000 | 0B | 454 |
| 15 | Sainte-Marie | 15198 | 000 | 0B | 455 |
| 15 | Sainte-Marie | 15198 | 000 | 0B | 457 |
| 15 | Sainte-Marie | 15198 | 000 | 0B | 458 |
| 15 | Sainte-Marie | 15198 | 000 | 0B | 459 |
| 15 | Sainte-Marie | 15198 | 000 | 0B | 460 |
| 15 | Sainte-Marie | 15198 | 000 | 0B | 463 |
| 15 | Sainte-Marie | 15198 | 000 | 0B | 464 |
| 15 | Sainte-Marie | 15198 | 000 | 0B | 465 |
| 15 | Sainte-Marie | 15198 | 000 | 0B | 467 |
| 15 | Sainte-Marie | 15198 | 000 | 0B | 468 |
| 15 | Sainte-Marie | 15198 | 000 | 0B | 469 |
| 15 | Sainte-Marie | 15198 | 000 | 0B | 470 |
| 15 | Sainte-Marie | 15198 | 000 | 0B | 471 |
| 15 | Sainte-Marie | 15198 | 000 | 0B | 472 |
| 15 | Sainte-Marie | 15198 | 000 | 0B | 473 |
| 15 | Sainte-Marie | 15198 | 000 | 0B | 474 |
| 15 | Sainte-Marie | 15198 | 000 | 0B | 475 |
| 15 | Sainte-Marie | 15198 | 000 | 0B | 476 |
| 15 | Sainte-Marie | 15198 | 000 | 0B | 477 |
| 15 | Sainte-Marie | 15198 | 000 | 0B | 478 |
| 15 | Sainte-Marie | 15198 | 000 | 0B | 479 |
| 15 | Sainte-Marie | 15198 | 000 | 0B | 480 |
| 15 | Sainte-Marie | 15198 | 000 | 0B | 481 |
| 15 | Sainte-Marie | 15198 | 000 | 0B | 482 |
| 15 | Sainte-Marie | 15198 | 000 | 0B | 483 |
| 15 | Sainte-Marie | 15198 | 000 | 0B | 484 |
| 15 | Sainte-Marie | 15198 | 000 | 0B | 485 |
| 15 | Sainte-Marie | 15198 | 000 | 0B | 488 |
| 15 | Sainte-Marie | 15198 | 000 | 0B | 489 |
| 15 | Sainte-Marie | 15198 | 000 | 0B | 490 |
| 15 | Sainte-Marie | 15198 | 000 | 0B | 491 |
| 15 | Sainte-Marie | 15198 | 000 | 0B | 492 |
| 15 | Sainte-Marie | 15198 | 000 | 0B | 493 |
| 15 | Sainte-Marie | 15198 | 000 | 0B | 494 |
| 15 | Sainte-Marie | 15198 | 000 | 0B | 495 |
| 15 | Sainte-Marie | 15198 | 000 | 0B | 496 |
| 15 | Sainte-Marie | 15198 | 000 | 0B | 497 |
| 15 | Sainte-Marie | 15198 | 000 | 0B | 498 |
| 15 | Sainte-Marie | 15198 | 000 | 0B | 499 |
| 15 | Sainte-Marie | 15198 | 000 | 0B | 500 |
| 15 | Sainte-Marie | 15198 | 000 | 0B | 501 |
| 15 | Sainte-Marie | 15198 | 000 | 0B | 502 |
| 15 | Sainte-Marie | 15198 | 000 | 0B | 503 |
| 15 | Sainte-Marie | 15198 | 000 | 0B | 504 |
| 15 | Sainte-Marie | 15198 | 000 | 0B | 505 |
| 15 | Sainte-Marie | 15198 | 000 | 0B | 506 |
| 15 | Sainte-Marie | 15198 | 000 | 0B | 507 |
| 15 | Sainte-Marie | 15198 | 000 | 0B | 508 |
| 15 | Sainte-Marie | 15198 | 000 | 0B | 509 |
| 15 | Sainte-Marie | 15198 | 000 | 0B | 510 |
| 15 | Sainte-Marie | 15198 | 000 | 0B | 511 |
| 15 | Sainte-Marie | 15198 | 000 | 0B | 512 |
| 15 | Sainte-Marie | 15198 | 000 | 0B | 513 |
| 15 | Sainte-Marie | 15198 | 000 | 0B | 514 |
| 15 | Sainte-Marie | 15198 | 000 | 0B | 515 |
| 15 | Sainte-Marie | 15198 | 000 | 0B | 516 |
| 15 | Sainte-Marie | 15198 | 000 | 0B | 517 |
| 15 | Sainte-Marie | 15198 | 000 | 0B | 518 |
| 15 | Sainte-Marie | 15198 | 000 | 0B | 519 |
| 15 | Sainte-Marie | 15198 | 000 | 0B | 520 |
| 15 | Sainte-Marie | 15198 | 000 | 0B | 521 |
| 15 | Sainte-Marie | 15198 | 000 | 0B | 522 |
| 15 | Sainte-Marie | 15198 | 000 | 0B | 523 |
| 15 | Sainte-Marie | 15198 | 000 | 0B | 524 |
| 15 | Sainte-Marie | 15198 | 000 | 0B | 525 |
| 15 | Sainte-Marie | 15198 | 000 | 0B | 526 |
| 15 | Sainte-Marie | 15198 | 000 | 0B | 527 |
| 15 | Sainte-Marie | 15198 | 000 | 0B | 528 |
| 15 | Sainte-Marie | 15198 | 000 | 0B | 529 |
| 15 | Sainte-Marie | 15198 | 000 | 0B | 530 |
| 15 | Sainte-Marie | 15198 | 000 | 0B | 531 |
| 15 | Sainte-Marie | 15198 | 000 | 0B | 532 |
| 15 | Sainte-Marie | 15198 | 000 | 0B | 533 |
| 15 | Sainte-Marie | 15198 | 000 | 0B | 534 |
| 15 | Sainte-Marie | 15198 | 000 | 0B | 535 |
| 15 | Sainte-Marie | 15198 | 000 | 0B | 536 |
| 15 | Sainte-Marie | 15198 | 000 | 0B | 537 |
| 15 | Sainte-Marie | 15198 | 000 | 0B | 538 |
| 15 | Sainte-Marie | 15198 | 000 | 0B | 539 |
| 15 | Sainte-Marie | 15198 | 000 | 0B | 540 |
| 15 | Sainte-Marie | 15198 | 000 | 0B | 541 |
| 15 | Sainte-Marie | 15198 | 000 | 0B | 542 |
| 15 | Sainte-Marie | 15198 | 000 | 0B | 543 |
| 15 | Sainte-Marie | 15198 | 000 | 0B | 544 |

| Dept | Nom Commune | INSEE | Pre_Sect | SECTION | N° Parcelle |
|------|--------------|-------|----------|---------|-------------|
| 15 | Sainte-Marie | 15198 | 000 | OB | 545 |
| 15 | Sainte-Marie | 15198 | 000 | OB | 546 |
| 15 | Sainte-Marie | 15198 | 000 | OB | 547 |
| 15 | Sainte-Marie | 15198 | 000 | OB | 548 |
| 15 | Sainte-Marie | 15198 | 000 | OB | 551 |
| 15 | Sainte-Marie | 15198 | 000 | OB | 552 |
| 15 | Sainte-Marie | 15198 | 000 | OB | 554 |
| 15 | Sainte-Marie | 15198 | 000 | OB | 555 |
| 15 | Sainte-Marie | 15198 | 000 | OB | 557 |
| 15 | Sainte-Marie | 15198 | 000 | OB | 558 |
| 15 | Sainte-Marie | 15198 | 000 | OB | 560 |
| 15 | Sainte-Marie | 15198 | 000 | OB | 561 |
| 15 | Sainte-Marie | 15198 | 000 | OB | 562 |
| 15 | Sainte-Marie | 15198 | 000 | OB | 563 |
| 15 | Sainte-Marie | 15198 | 000 | OB | 564 |
| 15 | Sainte-Marie | 15198 | 000 | OB | 565 |
| 15 | Sainte-Marie | 15198 | 000 | OB | 566 |
| 15 | Sainte-Marie | 15198 | 000 | OB | 567 |
| 15 | Sainte-Marie | 15198 | 000 | OB | 568 |
| 15 | Sainte-Marie | 15198 | 000 | OB | 569 |
| 15 | Sainte-Marie | 15198 | 000 | OB | 570 |
| 15 | Sainte-Marie | 15198 | 000 | OB | 571 |
| 15 | Sainte-Marie | 15198 | 000 | OB | 572 |
| 15 | Sainte-Marie | 15198 | 000 | OB | 573 |
| 15 | Sainte-Marie | 15198 | 000 | OB | 574 |
| 15 | Sainte-Marie | 15198 | 000 | OB | 575 |
| 15 | Sainte-Marie | 15198 | 000 | OB | 639 |
| 15 | Sainte-Marie | 15198 | 000 | OB | 640 |
| 15 | Sainte-Marie | 15198 | 000 | OB | 642 |
| 15 | Sainte-Marie | 15198 | 000 | OB | 643 |
| 15 | Sainte-Marie | 15198 | 000 | OB | 645 |
| 15 | Sainte-Marie | 15198 | 000 | OB | 647 |
| 15 | Sainte-Marie | 15198 | 000 | OB | 648 |
| 15 | Sainte-Marie | 15198 | 000 | OB | 650 |
| 15 | Sainte-Marie | 15198 | 000 | OB | 651 |
| 15 | Sainte-Marie | 15198 | 000 | OB | 653 |
| 15 | Sainte-Marie | 15198 | 000 | OB | 655 |
| 15 | Sainte-Marie | 15198 | 000 | OB | 656 |
| 15 | Sainte-Marie | 15198 | 000 | OB | 657 |
| 15 | Sainte-Marie | 15198 | 000 | OB | 658 |
| 15 | Sainte-Marie | 15198 | 000 | OB | 659 |
| 15 | Sainte-Marie | 15198 | 000 | OB | 660 |
| 15 | Sainte-Marie | 15198 | 000 | OC | 1 |
| 15 | Sainte-Marie | 15198 | 000 | OC | 2 |
| 15 | Sainte-Marie | 15198 | 000 | OC | 3 |
| 15 | Sainte-Marie | 15198 | 000 | OC | 410 |
| 15 | Sainte-Marie | 15198 | 000 | OC | 411 |
| 15 | Sainte-Marie | 15198 | 000 | OC | 412 |
| 15 | Sainte-Marie | 15198 | 000 | OC | 413 |
| 15 | Sainte-Marie | 15198 | 000 | OC | 414 |
| 15 | Sainte-Marie | 15198 | 000 | OC | 415 |
| 15 | Sainte-Marie | 15198 | 000 | OC | 417 |
| 15 | Sainte-Marie | 15198 | 000 | OC | 418 |
| 15 | Sainte-Marie | 15198 | 000 | OC | 419 |
| 15 | Sainte-Marie | 15198 | 000 | OC | 420 |
| 15 | Sainte-Marie | 15198 | 000 | OC | 421 |
| 15 | Sainte-Marie | 15198 | 000 | OC | 422 |
| 15 | Sainte-Marie | 15198 | 000 | OC | 423 |
| 15 | Sainte-Marie | 15198 | 000 | OC | 424 |
| 15 | Sainte-Marie | 15198 | 000 | OC | 425 |
| 15 | Sainte-Marie | 15198 | 000 | OC | 426 |
| 15 | Sainte-Marie | 15198 | 000 | OC | 427 |
| 15 | Sainte-Marie | 15198 | 000 | OC | 428 |
| 15 | Sainte-Marie | 15198 | 000 | OC | 429 |
| 15 | Sainte-Marie | 15198 | 000 | OC | 430 |
| 15 | Sainte-Marie | 15198 | 000 | OC | 431 |
| 15 | Sainte-Marie | 15198 | 000 | OC | 432 |
| 15 | Sainte-Marie | 15198 | 000 | OC | 433 |
| 15 | Sainte-Marie | 15198 | 000 | OC | 434 |
| 15 | Sainte-Marie | 15198 | 000 | OC | 435 |
| 15 | Sainte-Marie | 15198 | 000 | OC | 436 |
| 15 | Sainte-Marie | 15198 | 000 | OC | 437 |
| 15 | Sainte-Marie | 15198 | 000 | OC | 438 |
| 15 | Sainte-Marie | 15198 | 000 | OC | 439 |
| 15 | Sainte-Marie | 15198 | 000 | OC | 440 |
| 15 | Sainte-Marie | 15198 | 000 | OC | 441 |
| 15 | Sainte-Marie | 15198 | 000 | OC | 442 |
| 15 | Sainte-Marie | 15198 | 000 | OC | 443 |
| 15 | Sainte-Marie | 15198 | 000 | OC | 444 |
| 15 | Sainte-Marie | 15198 | 000 | OC | 445 |
| 15 | Sainte-Marie | 15198 | 000 | OC | 446 |
| 15 | Sainte-Marie | 15198 | 000 | OC | 447 |
| 15 | Sainte-Marie | 15198 | 000 | OC | 448 |
| 15 | Sainte-Marie | 15198 | 000 | OC | 449 |
| 15 | Sainte-Marie | 15198 | 000 | OC | 450 |
| 15 | Sainte-Marie | 15198 | 000 | OC | 451 |
| 15 | Sainte-Marie | 15198 | 000 | OC | 452 |

| Dept | Nom Commune | INSEE | Pre_Sect | SECTION | N° Parcelle |
|------|--------------|-------|----------|---------|-------------|
| 15 | Sainte-Marie | 15198 | 000 | 0C | 453 |
| 15 | Sainte-Marie | 15198 | 000 | 0C | 454 |
| 15 | Sainte-Marie | 15198 | 000 | 0C | 455 |
| 15 | Sainte-Marie | 15198 | 000 | 0C | 456 |
| 15 | Sainte-Marie | 15198 | 000 | 0C | 457 |
| 15 | Sainte-Marie | 15198 | 000 | 0C | 458 |
| 15 | Sainte-Marie | 15198 | 000 | 0C | 459 |
| 15 | Sainte-Marie | 15198 | 000 | 0C | 460 |
| 15 | Sainte-Marie | 15198 | 000 | 0C | 461 |
| 15 | Sainte-Marie | 15198 | 000 | 0C | 462 |
| 15 | Sainte-Marie | 15198 | 000 | 0C | 463 |
| 15 | Sainte-Marie | 15198 | 000 | 0C | 465 |
| 15 | Sainte-Marie | 15198 | 000 | 0C | 466 |
| 15 | Sainte-Marie | 15198 | 000 | 0C | 467 |
| 15 | Sainte-Marie | 15198 | 000 | 0C | 468 |
| 15 | Sainte-Marie | 15198 | 000 | 0C | 469 |
| 15 | Sainte-Marie | 15198 | 000 | 0C | 470 |
| 15 | Sainte-Marie | 15198 | 000 | 0C | 471 |
| 15 | Sainte-Marie | 15198 | 000 | 0C | 472 |
| 15 | Sainte-Marie | 15198 | 000 | 0C | 473 |
| 15 | Sainte-Marie | 15198 | 000 | 0C | 474 |
| 15 | Sainte-Marie | 15198 | 000 | 0C | 475 |
| 15 | Sainte-Marie | 15198 | 000 | 0C | 476 |
| 15 | Sainte-Marie | 15198 | 000 | 0C | 477 |
| 15 | Sainte-Marie | 15198 | 000 | 0C | 478 |
| 15 | Sainte-Marie | 15198 | 000 | 0C | 479 |
| 15 | Sainte-Marie | 15198 | 000 | 0C | 480 |
| 15 | Sainte-Marie | 15198 | 000 | 0C | 481 |
| 15 | Sainte-Marie | 15198 | 000 | 0C | 482 |
| 15 | Sainte-Marie | 15198 | 000 | 0C | 483 |
| 15 | Sainte-Marie | 15198 | 000 | 0C | 484 |
| 15 | Sainte-Marie | 15198 | 000 | 0C | 485 |
| 15 | Sainte-Marie | 15198 | 000 | 0C | 486 |
| 15 | Sainte-Marie | 15198 | 000 | 0C | 487 |
| 15 | Sainte-Marie | 15198 | 000 | 0C | 488 |
| 15 | Sainte-Marie | 15198 | 000 | 0C | 489 |
| 15 | Sainte-Marie | 15198 | 000 | 0C | 490 |
| 15 | Sainte-Marie | 15198 | 000 | 0C | 491 |
| 15 | Sainte-Marie | 15198 | 000 | 0C | 492 |
| 15 | Sainte-Marie | 15198 | 000 | 0C | 493 |
| 15 | Sainte-Marie | 15198 | 000 | 0C | 494 |
| 15 | Sainte-Marie | 15198 | 000 | 0C | 495 |
| 15 | Sainte-Marie | 15198 | 000 | 0C | 497 |
| 15 | Sainte-Marie | 15198 | 000 | 0C | 498 |
| 15 | Sainte-Marie | 15198 | 000 | 0C | 499 |
| 15 | Sainte-Marie | 15198 | 000 | 0C | 500 |
| 15 | Sainte-Marie | 15198 | 000 | 0C | 501 |
| 15 | Sainte-Marie | 15198 | 000 | 0C | 502 |
| 15 | Sainte-Marie | 15198 | 000 | 0C | 503 |
| 15 | Sainte-Marie | 15198 | 000 | 0C | 504 |
| 15 | Sainte-Marie | 15198 | 000 | 0C | 505 |
| 15 | Sainte-Marie | 15198 | 000 | 0C | 506 |
| 15 | Sainte-Marie | 15198 | 000 | 0C | 507 |
| 15 | Sainte-Marie | 15198 | 000 | 0C | 508 |
| 15 | Sainte-Marie | 15198 | 000 | 0C | 509 |
| 15 | Sainte-Marie | 15198 | 000 | 0C | 510 |
| 15 | Sainte-Marie | 15198 | 000 | 0C | 511 |
| 15 | Sainte-Marie | 15198 | 000 | 0C | 512 |
| 15 | Sainte-Marie | 15198 | 000 | 0C | 513 |
| 15 | Sainte-Marie | 15198 | 000 | 0C | 514 |
| 15 | Sainte-Marie | 15198 | 000 | 0C | 515 |
| 15 | Sainte-Marie | 15198 | 000 | 0C | 516 |
| 15 | Sainte-Marie | 15198 | 000 | 0C | 517 |
| 15 | Sainte-Marie | 15198 | 000 | 0C | 519 |
| 15 | Sainte-Marie | 15198 | 000 | 0C | 523 |
| 15 | Sainte-Marie | 15198 | 000 | 0C | 524 |
| 15 | Sainte-Marie | 15198 | 000 | 0C | 526 |
| 15 | Sainte-Marie | 15198 | 000 | 0C | 535 |
| 15 | Sainte-Marie | 15198 | 000 | 0C | 536 |
| 15 | Sainte-Marie | 15198 | 000 | 0C | 540 |
| 15 | Sainte-Marie | 15198 | 000 | 0C | 541 |
| 15 | Sainte-Marie | 15198 | 000 | 0C | 543 |
| 15 | Sainte-Marie | 15198 | 000 | 0C | 544 |
| 15 | Sainte-Marie | 15198 | 000 | 0C | 545 |
| 15 | Sainte-Marie | 15198 | 000 | 0C | 546 |
| 15 | Sainte-Marie | 15198 | 000 | 0C | 547 |
| 15 | Sainte-Marie | 15198 | 000 | 0C | 548 |
| 15 | Sainte-Marie | 15198 | 000 | 0C | 549 |
| 15 | Sainte-Marie | 15198 | 000 | 0C | 550 |
| 15 | Sainte-Marie | 15198 | 000 | 0C | 551 |
| 15 | Sainte-Marie | 15198 | 000 | 0C | 552 |
| 15 | Sainte-Marie | 15198 | 000 | 0C | 553 |
| 15 | Sainte-Marie | 15198 | 000 | 0C | 554 |
| 15 | Sainte-Marie | 15198 | 000 | 0C | 555 |
| 15 | Sainte-Marie | 15198 | 000 | 0C | 557 |
| 15 | Sainte-Marie | 15198 | 000 | 0C | 558 |
| 15 | Sainte-Marie | 15198 | 000 | 0C | 559 |

| Dept | Nom Commune | INSEE | Pre_Sect | SECTION | N° Parcelle |
|------|--------------|-------|----------|---------|-------------|
| 15 | Sainte-Marie | 15198 | 000 | 0C | 560 |
| 15 | Sainte-Marie | 15198 | 000 | 0C | 561 |
| 15 | Sainte-Marie | 15198 | 000 | 0C | 562 |
| 15 | Sainte-Marie | 15198 | 000 | 0C | 572 |
| 15 | Sainte-Marie | 15198 | 000 | 0C | 573 |
| 15 | Sainte-Marie | 15198 | 000 | 0C | 574 |
| 15 | Sainte-Marie | 15198 | 000 | 0C | 575 |
| 15 | Sainte-Marie | 15198 | 000 | 0C | 576 |
| 15 | Sainte-Marie | 15198 | 000 | 0C | 577 |
| 15 | Sainte-Marie | 15198 | 000 | 0C | 578 |
| 15 | Sainte-Marie | 15198 | 000 | 0C | 579 |
| 15 | Sainte-Marie | 15198 | 000 | 0C | 580 |
| 15 | Sainte-Marie | 15198 | 000 | 0C | 581 |
| 15 | Sainte-Marie | 15198 | 000 | 0C | 582 |
| 15 | Sainte-Marie | 15198 | 000 | 0C | 583 |
| 15 | Sainte-Marie | 15198 | 000 | 0C | 584 |
| 15 | Sainte-Marie | 15198 | 000 | 0C | 585 |
| 15 | Sainte-Marie | 15198 | 000 | 0C | 586 |
| 15 | Sainte-Marie | 15198 | 000 | 0C | 587 |
| 15 | Sainte-Marie | 15198 | 000 | 0C | 588 |
| 15 | Sainte-Marie | 15198 | 000 | 0C | 589 |
| 15 | Sainte-Marie | 15198 | 000 | 0C | 590 |
| 15 | Sainte-Marie | 15198 | 000 | 0C | 591 |
| 15 | Sainte-Marie | 15198 | 000 | 0C | 592 |
| 15 | Sainte-Marie | 15198 | 000 | 0C | 593 |
| 15 | Sainte-Marie | 15198 | 000 | 0C | 594 |
| 15 | Sainte-Marie | 15198 | 000 | 0C | 595 |
| 15 | Sainte-Marie | 15198 | 000 | 0C | 596 |
| 15 | Sainte-Marie | 15198 | 000 | 0C | 597 |
| 15 | Sainte-Marie | 15198 | 000 | 0C | 598 |
| 15 | Sainte-Marie | 15198 | 000 | 0C | 599 |
| 15 | Sainte-Marie | 15198 | 000 | 0C | 600 |
| 15 | Sainte-Marie | 15198 | 000 | 0C | 601 |
| 15 | Sainte-Marie | 15198 | 000 | 0C | 602 |
| 15 | Sainte-Marie | 15198 | 000 | 0C | 603 |
| 15 | Sainte-Marie | 15198 | 000 | 0C | 604 |
| 15 | Sainte-Marie | 15198 | 000 | 0C | 605 |
| 15 | Sainte-Marie | 15198 | 000 | 0C | 606 |
| 15 | Sainte-Marie | 15198 | 000 | 0C | 607 |
| 15 | Sainte-Marie | 15198 | 000 | 0C | 608 |
| 15 | Sainte-Marie | 15198 | 000 | 0C | 609 |
| 15 | Sainte-Marie | 15198 | 000 | 0C | 610 |
| 15 | Sainte-Marie | 15198 | 000 | 0C | 611 |
| 15 | Sainte-Marie | 15198 | 000 | 0C | 612 |
| 15 | Sainte-Marie | 15198 | 000 | 0C | 613 |
| 15 | Sainte-Marie | 15198 | 000 | 0C | 614 |
| 15 | Sainte-Marie | 15198 | 000 | 0C | 615 |
| 15 | Sainte-Marie | 15198 | 000 | 0C | 616 |
| 15 | Sainte-Marie | 15198 | 000 | 0C | 617 |
| 15 | Sainte-Marie | 15198 | 000 | 0C | 618 |
| 15 | Sainte-Marie | 15198 | 000 | 0C | 619 |
| 15 | Sainte-Marie | 15198 | 000 | 0C | 620 |
| 15 | Sainte-Marie | 15198 | 000 | 0C | 621 |
| 15 | Sainte-Marie | 15198 | 000 | 0C | 622 |
| 15 | Sainte-Marie | 15198 | 000 | 0C | 623 |
| 15 | Sainte-Marie | 15198 | 000 | 0C | 624 |
| 15 | Sainte-Marie | 15198 | 000 | 0C | 625 |
| 15 | Sainte-Marie | 15198 | 000 | 0C | 626 |
| 15 | Sainte-Marie | 15198 | 000 | 0C | 627 |
| 15 | Sainte-Marie | 15198 | 000 | 0C | 628 |
| 15 | Sainte-Marie | 15198 | 000 | 0C | 629 |
| 15 | Sainte-Marie | 15198 | 000 | 0C | 630 |
| 15 | Sainte-Marie | 15198 | 000 | 0C | 631 |
| 15 | Sainte-Marie | 15198 | 000 | 0C | 632 |
| 15 | Sainte-Marie | 15198 | 000 | 0C | 633 |
| 15 | Sainte-Marie | 15198 | 000 | 0C | 634 |
| 15 | Sainte-Marie | 15198 | 000 | 0C | 635 |
| 15 | Sainte-Marie | 15198 | 000 | 0C | 636 |
| 15 | Sainte-Marie | 15198 | 000 | 0C | 637 |
| 15 | Sainte-Marie | 15198 | 000 | 0C | 638 |
| 15 | Sainte-Marie | 15198 | 000 | 0C | 639 |
| 15 | Sainte-Marie | 15198 | 000 | 0C | 640 |
| 15 | Sainte-Marie | 15198 | 000 | 0C | 641 |
| 15 | Sainte-Marie | 15198 | 000 | 0C | 642 |
| 15 | Sainte-Marie | 15198 | 000 | 0C | 643 |
| 15 | Sainte-Marie | 15198 | 000 | 0C | 644 |
| 15 | Sainte-Marie | 15198 | 000 | 0C | 645 |
| 15 | Sainte-Marie | 15198 | 000 | 0C | 646 |
| 15 | Sainte-Marie | 15198 | 000 | 0C | 647 |
| 15 | Sainte-Marie | 15198 | 000 | 0C | 648 |
| 15 | Sainte-Marie | 15198 | 000 | 0C | 649 |
| 15 | Sainte-Marie | 15198 | 000 | 0C | 650 |
| 15 | Sainte-Marie | 15198 | 000 | 0C | 651 |
| 15 | Sainte-Marie | 15198 | 000 | 0C | 652 |
| 15 | Sainte-Marie | 15198 | 000 | 0C | 653 |
| 15 | Sainte-Marie | 15198 | 000 | 0C | 654 |
| 15 | Sainte-Marie | 15198 | 000 | 0C | 655 |

| Dept | Nom Commune | INSEE | Pre_Sect | SECTION | N° Parcelle |
|------|--------------|-------|----------|---------|-------------|
| 15 | Sainte-Marie | 15198 | 000 | 0C | 656 |
| 15 | Sainte-Marie | 15198 | 000 | 0C | 657 |
| 15 | Sainte-Marie | 15198 | 000 | 0C | 658 |
| 15 | Sainte-Marie | 15198 | 000 | 0C | 659 |
| 15 | Sainte-Marie | 15198 | 000 | 0C | 660 |
| 15 | Sainte-Marie | 15198 | 000 | 0C | 661 |
| 15 | Sainte-Marie | 15198 | 000 | 0C | 662 |
| 15 | Sainte-Marie | 15198 | 000 | 0C | 663 |
| 15 | Sainte-Marie | 15198 | 000 | 0C | 664 |
| 15 | Sainte-Marie | 15198 | 000 | 0C | 665 |
| 15 | Sainte-Marie | 15198 | 000 | 0C | 666 |
| 15 | Sainte-Marie | 15198 | 000 | 0C | 667 |
| 15 | Sainte-Marie | 15198 | 000 | 0C | 668 |
| 15 | Sainte-Marie | 15198 | 000 | 0C | 669 |
| 15 | Sainte-Marie | 15198 | 000 | 0C | 670 |
| 15 | Sainte-Marie | 15198 | 000 | 0C | 671 |
| 15 | Sainte-Marie | 15198 | 000 | 0C | 672 |
| 15 | Sainte-Marie | 15198 | 000 | 0C | 673 |
| 15 | Sainte-Marie | 15198 | 000 | 0C | 674 |
| 15 | Sainte-Marie | 15198 | 000 | 0C | 675 |
| 15 | Sainte-Marie | 15198 | 000 | 0C | 676 |
| 15 | Sainte-Marie | 15198 | 000 | 0C | 677 |
| 15 | Sainte-Marie | 15198 | 000 | 0C | 678 |
| 15 | Sainte-Marie | 15198 | 000 | 0C | 679 |
| 15 | Sainte-Marie | 15198 | 000 | 0C | 680 |
| 15 | Sainte-Marie | 15198 | 000 | 0C | 681 |
| 15 | Sainte-Marie | 15198 | 000 | 0C | 682 |
| 15 | Sainte-Marie | 15198 | 000 | 0C | 683 |
| 15 | Sainte-Marie | 15198 | 000 | 0C | 684 |
| 15 | Sainte-Marie | 15198 | 000 | 0C | 685 |
| 15 | Sainte-Marie | 15198 | 000 | 0C | 686 |
| 15 | Sainte-Marie | 15198 | 000 | 0C | 687 |
| 15 | Sainte-Marie | 15198 | 000 | 0C | 688 |
| 15 | Sainte-Marie | 15198 | 000 | 0C | 693 |
| 15 | Sainte-Marie | 15198 | 000 | 0C | 694 |
| 15 | Sainte-Marie | 15198 | 000 | 0C | 699 |
| 15 | Sainte-Marie | 15198 | 000 | 0C | 700 |
| 15 | Sainte-Marie | 15198 | 000 | 0C | 711 |
| 15 | Sainte-Marie | 15198 | 000 | 0C | 718 |
| 15 | Sainte-Marie | 15198 | 000 | 0C | 719 |
| 15 | Sainte-Marie | 15198 | 000 | 0C | 720 |
| 15 | Sainte-Marie | 15198 | 000 | 0C | 721 |
| 15 | Sainte-Marie | 15198 | 000 | 0C | 722 |
| 15 | Sainte-Marie | 15198 | 000 | 0C | 724 |
| 15 | Sainte-Marie | 15198 | 000 | 0C | 725 |
| 15 | Sainte-Marie | 15198 | 000 | 0C | 726 |
| 15 | Sainte-Marie | 15198 | 000 | 0C | 727 |
| 15 | Sainte-Marie | 15198 | 000 | 0C | 728 |
| 15 | Sainte-Marie | 15198 | 000 | 0C | 729 |
| 15 | Sainte-Marie | 15198 | 000 | 0C | 730 |
| 15 | Sainte-Marie | 15198 | 000 | 0C | 798 |
| 15 | Sainte-Marie | 15198 | 000 | 0C | 799 |
| 15 | Sainte-Marie | 15198 | 000 | 0C | 800 |
| 15 | Sainte-Marie | 15198 | 000 | 0C | 801 |
| 15 | Sainte-Marie | 15198 | 000 | 0C | 802 |
| 15 | Sainte-Marie | 15198 | 000 | 0C | 803 |
| 15 | Sainte-Marie | 15198 | 000 | 0C | 804 |
| 15 | Sainte-Marie | 15198 | 000 | 0C | 805 |
| 15 | Sainte-Marie | 15198 | 000 | 0C | 806 |
| 15 | Sainte-Marie | 15198 | 000 | 0C | 807 |
| 15 | Sainte-Marie | 15198 | 000 | 0C | 808 |
| 15 | Sainte-Marie | 15198 | 000 | 0C | 809 |
| 15 | Sainte-Marie | 15198 | 000 | 0C | 810 |
| 15 | Sainte-Marie | 15198 | 000 | 0C | 811 |
| 15 | Sainte-Marie | 15198 | 000 | 0C | 812 |
| 15 | Sainte-Marie | 15198 | 000 | 0C | 813 |
| 15 | Sainte-Marie | 15198 | 000 | 0C | 814 |
| 15 | Sainte-Marie | 15198 | 000 | 0C | 816 |
| 15 | Sainte-Marie | 15198 | 000 | 0C | 817 |
| 15 | Sainte-Marie | 15198 | 000 | 0C | 818 |
| 15 | Sainte-Marie | 15198 | 000 | 0C | 819 |
| 15 | Sainte-Marie | 15198 | 000 | 0C | 820 |
| 15 | Sainte-Marie | 15198 | 000 | 0C | 821 |
| 15 | Sainte-Marie | 15198 | 000 | 0C | 822 |
| 15 | Sainte-Marie | 15198 | 000 | 0C | 823 |
| 15 | Sainte-Marie | 15198 | 000 | 0C | 824 |
| 15 | Sainte-Marie | 15198 | 000 | 0C | 825 |
| 15 | Sainte-Marie | 15198 | 000 | 0C | 826 |
| 15 | Sainte-Marie | 15198 | 000 | 0C | 827 |
| 15 | Sainte-Marie | 15198 | 000 | 0C | 828 |
| 15 | Sainte-Marie | 15198 | 000 | 0C | 829 |
| 15 | Sainte-Marie | 15198 | 000 | 0C | 830 |
| 15 | Sainte-Marie | 15198 | 000 | 0C | 831 |
| 15 | Sainte-Marie | 15198 | 000 | 0C | 832 |
| 15 | Sainte-Marie | 15198 | 000 | 0C | 833 |
| 15 | Sainte-Marie | 15198 | 000 | 0C | 834 |
| 15 | Sainte-Marie | 15198 | 000 | 0C | 835 |

| Dept | Nom Commune | INSEE | Pre_Sect | SECTION | N° Parcelle |
|------|---------------|-------|----------|---------|-------------|
| 15 | Sainte-Marie | 15198 | 000 | 0C | 836 |
| 15 | Sainte-Marie | 15198 | 000 | 0C | 837 |
| 15 | Sainte-Marie | 15198 | 000 | 0C | 838 |
| 15 | Sainte-Marie | 15198 | 000 | 0C | 839 |
| 15 | Sainte-Marie | 15198 | 000 | 0C | 840 |
| 15 | Sainte-Marie | 15198 | 000 | 0C | 841 |
| 15 | Sainte-Marie | 15198 | 000 | 0C | 842 |
| 15 | Sainte-Marie | 15198 | 000 | 0C | 843 |
| 15 | Sainte-Marie | 15198 | 000 | 0C | 844 |
| 15 | Sainte-Marie | 15198 | 000 | 0C | 845 |
| 15 | Sainte-Marie | 15198 | 000 | 0C | 846 |
| 15 | Sainte-Marie | 15198 | 000 | 0C | 847 |
| 15 | Sainte-Marie | 15198 | 000 | 0C | 848 |
| 15 | Sainte-Marie | 15198 | 000 | 0C | 849 |
| 15 | Sainte-Marie | 15198 | 000 | 0C | 850 |
| 15 | Sainte-Marie | 15198 | 000 | 0C | 851 |
| 15 | Sainte-Marie | 15198 | 000 | 0C | 852 |
| 15 | Sainte-Marie | 15198 | 000 | 0C | 853 |
| 15 | Sainte-Marie | 15198 | 000 | 0C | 854 |
| 15 | Sainte-Marie | 15198 | 000 | 0C | 855 |
| 15 | Sainte-Marie | 15198 | 000 | 0C | 856 |
| 15 | Sainte-Marie | 15198 | 000 | 0C | 857 |
| 15 | Sainte-Marie | 15198 | 000 | 0C | 858 |
| 15 | Sainte-Marie | 15198 | 000 | 0C | 860 |
| 15 | Sainte-Marie | 15198 | 000 | 0C | 861 |
| 15 | Sainte-Marie | 15198 | 000 | 0C | 862 |
| 15 | Sainte-Marie | 15198 | 000 | 0C | 863 |
| 15 | Sainte-Marie | 15198 | 000 | 0C | 864 |
| 15 | Sainte-Marie | 15198 | 000 | 0C | 865 |
| 15 | Sainte-Marie | 15198 | 000 | 0C | 866 |
| 15 | Sainte-Marie | 15198 | 000 | 0C | 867 |
| 15 | Sainte-Marie | 15198 | 000 | 0C | 868 |
| 15 | Sainte-Marie | 15198 | 000 | 0C | 869 |
| 15 | Sainte-Marie | 15198 | 000 | 0C | 870 |
| 15 | Sainte-Marie | 15198 | 000 | 0C | 871 |
| 15 | Sainte-Marie | 15198 | 000 | 0C | 872 |
| 15 | Sainte-Marie | 15198 | 000 | 0C | 873 |
| 15 | Sainte-Marie | 15198 | 000 | 0C | 874 |
| 15 | Sainte-Marie | 15198 | 000 | 0C | 875 |
| 15 | Sainte-Marie | 15198 | 000 | 0C | 876 |
| 15 | Sainte-Marie | 15198 | 000 | 0C | 877 |
| 15 | Sainte-Marie | 15198 | 000 | 0C | 878 |
| 15 | Sainte-Marie | 15198 | 000 | 0C | 884 |
| 15 | Sainte-Marie | 15198 | 000 | 0C | 885 |
| 15 | Sainte-Marie | 15198 | 000 | 0C | 886 |
| 15 | Sainte-Marie | 15198 | 000 | 0C | 887 |
| 15 | Sainte-Marie | 15198 | 000 | 0C | 888 |
| 15 | Sainte-Marie | 15198 | 000 | 0C | 890 |
| 15 | Sainte-Marie | 15198 | 000 | 0C | 891 |
| 15 | Sainte-Marie | 15198 | 000 | 0C | 892 |
| 15 | Sainte-Marie | 15198 | 000 | 0C | 893 |
| 15 | Sainte-Marie | 15198 | 000 | 0C | 896 |
| 15 | Sainte-Marie | 15198 | 000 | 0C | 897 |
| 15 | Sainte-Marie | 15198 | 000 | 0C | 898 |
| 15 | Sainte-Marie | 15198 | 000 | 0C | 899 |
| 15 | Sainte-Marie | 15198 | 000 | 0C | 906 |
| 15 | Sainte-Marie | 15198 | 000 | 0C | 907 |
| 15 | Sainte-Marie | 15198 | 000 | 0C | 909 |
| 15 | Sainte-Marie | 15198 | 000 | 0C | 912 |
| 15 | Sainte-Marie | 15198 | 000 | 0C | 913 |
| 15 | Sainte-Marie | 15198 | 000 | 0C | 918 |
| 15 | Sainte-Marie | 15198 | 000 | 0C | 919 |
| 15 | Sainte-Marie | 15198 | 000 | 0C | 920 |
| 15 | Sainte-Marie | 15198 | 000 | 0C | 925 |
| 15 | Sainte-Marie | 15198 | 000 | 0C | 926 |
| 15 | Sainte-Marie | 15198 | 000 | 0C | 927 |
| 15 | Sainte-Marie | 15198 | 000 | 0C | 945 |
| 15 | Sainte-Marie | 15198 | 000 | 0C | 946 |
| 15 | Sainte-Marie | 15198 | 000 | 0C | 947 |
| 15 | Sainte-Marie | 15198 | 000 | 0C | 948 |
| 15 | Sainte-Marie | 15198 | 000 | 0C | 962 |
| 15 | Sainte-Marie | 15198 | 000 | 0C | 963 |
| 15 | Sainte-Marie | 15198 | 000 | 0C | 965 |
| 15 | Saint-Martial | 15199 | 000 | 0A | 1 |
| 15 | Saint-Martial | 15199 | 000 | 0A | 2 |
| 15 | Saint-Martial | 15199 | 000 | 0A | 3 |
| 15 | Saint-Martial | 15199 | 000 | 0A | 4 |
| 15 | Saint-Martial | 15199 | 000 | 0A | 5 |
| 15 | Saint-Martial | 15199 | 000 | 0A | 6 |
| 15 | Saint-Martial | 15199 | 000 | 0A | 7 |
| 15 | Saint-Martial | 15199 | 000 | 0A | 8 |
| 15 | Saint-Martial | 15199 | 000 | 0A | 9 |
| 15 | Saint-Martial | 15199 | 000 | 0A | 10 |
| 15 | Saint-Martial | 15199 | 000 | 0A | 11 |
| 15 | Saint-Martial | 15199 | 000 | 0A | 12 |
| 15 | Saint-Martial | 15199 | 000 | 0A | 13 |
| 15 | Saint-Martial | 15199 | 000 | 0A | 14 |

| Dept | Nom Commune | INSEE | Pre_Sect | SECTION | N° Parcelle |
|------|---------------|-------|----------|---------|-------------|
| 15 | Saint-Martial | 15199 | 000 | 0A | 16 |
| 15 | Saint-Martial | 15199 | 000 | 0A | 17 |
| 15 | Saint-Martial | 15199 | 000 | 0A | 18 |
| 15 | Saint-Martial | 15199 | 000 | 0A | 19 |
| 15 | Saint-Martial | 15199 | 000 | 0A | 20 |
| 15 | Saint-Martial | 15199 | 000 | 0A | 21 |
| 15 | Saint-Martial | 15199 | 000 | 0A | 22 |
| 15 | Saint-Martial | 15199 | 000 | 0A | 23 |
| 15 | Saint-Martial | 15199 | 000 | 0A | 24 |
| 15 | Saint-Martial | 15199 | 000 | 0A | 25 |
| 15 | Saint-Martial | 15199 | 000 | 0A | 27 |
| 15 | Saint-Martial | 15199 | 000 | 0A | 28 |
| 15 | Saint-Martial | 15199 | 000 | 0A | 29 |
| 15 | Saint-Martial | 15199 | 000 | 0A | 30 |
| 15 | Saint-Martial | 15199 | 000 | 0A | 31 |
| 15 | Saint-Martial | 15199 | 000 | 0A | 32 |
| 15 | Saint-Martial | 15199 | 000 | 0A | 33 |
| 15 | Saint-Martial | 15199 | 000 | 0A | 34 |
| 15 | Saint-Martial | 15199 | 000 | 0A | 35 |
| 15 | Saint-Martial | 15199 | 000 | 0A | 36 |
| 15 | Saint-Martial | 15199 | 000 | 0A | 37 |
| 15 | Saint-Martial | 15199 | 000 | 0A | 38 |
| 15 | Saint-Martial | 15199 | 000 | 0A | 39 |
| 15 | Saint-Martial | 15199 | 000 | 0A | 40 |
| 15 | Saint-Martial | 15199 | 000 | 0A | 41 |
| 15 | Saint-Martial | 15199 | 000 | 0A | 42 |
| 15 | Saint-Martial | 15199 | 000 | 0A | 43 |
| 15 | Saint-Martial | 15199 | 000 | 0A | 44 |
| 15 | Saint-Martial | 15199 | 000 | 0A | 45 |
| 15 | Saint-Martial | 15199 | 000 | 0A | 46 |
| 15 | Saint-Martial | 15199 | 000 | 0A | 47 |
| 15 | Saint-Martial | 15199 | 000 | 0A | 48 |
| 15 | Saint-Martial | 15199 | 000 | 0A | 49 |
| 15 | Saint-Martial | 15199 | 000 | 0A | 50 |
| 15 | Saint-Martial | 15199 | 000 | 0A | 51 |
| 15 | Saint-Martial | 15199 | 000 | 0A | 52 |
| 15 | Saint-Martial | 15199 | 000 | 0A | 53 |
| 15 | Saint-Martial | 15199 | 000 | 0A | 54 |
| 15 | Saint-Martial | 15199 | 000 | 0A | 55 |
| 15 | Saint-Martial | 15199 | 000 | 0A | 56 |
| 15 | Saint-Martial | 15199 | 000 | 0A | 57 |
| 15 | Saint-Martial | 15199 | 000 | 0A | 58 |
| 15 | Saint-Martial | 15199 | 000 | 0A | 59 |
| 15 | Saint-Martial | 15199 | 000 | 0A | 60 |
| 15 | Saint-Martial | 15199 | 000 | 0A | 61 |
| 15 | Saint-Martial | 15199 | 000 | 0A | 62 |
| 15 | Saint-Martial | 15199 | 000 | 0A | 63 |
| 15 | Saint-Martial | 15199 | 000 | 0A | 64 |
| 15 | Saint-Martial | 15199 | 000 | 0A | 65 |
| 15 | Saint-Martial | 15199 | 000 | 0A | 66 |
| 15 | Saint-Martial | 15199 | 000 | 0A | 67 |
| 15 | Saint-Martial | 15199 | 000 | 0A | 68 |
| 15 | Saint-Martial | 15199 | 000 | 0A | 69 |
| 15 | Saint-Martial | 15199 | 000 | 0A | 70 |
| 15 | Saint-Martial | 15199 | 000 | 0A | 71 |
| 15 | Saint-Martial | 15199 | 000 | 0A | 72 |
| 15 | Saint-Martial | 15199 | 000 | 0A | 73 |
| 15 | Saint-Martial | 15199 | 000 | 0A | 74 |
| 15 | Saint-Martial | 15199 | 000 | 0A | 75 |
| 15 | Saint-Martial | 15199 | 000 | 0A | 76 |
| 15 | Saint-Martial | 15199 | 000 | 0A | 77 |
| 15 | Saint-Martial | 15199 | 000 | 0A | 78 |
| 15 | Saint-Martial | 15199 | 000 | 0A | 79 |
| 15 | Saint-Martial | 15199 | 000 | 0A | 80 |
| 15 | Saint-Martial | 15199 | 000 | 0A | 81 |
| 15 | Saint-Martial | 15199 | 000 | 0A | 82 |
| 15 | Saint-Martial | 15199 | 000 | 0A | 83 |
| 15 | Saint-Martial | 15199 | 000 | 0A | 84 |
| 15 | Saint-Martial | 15199 | 000 | 0A | 85 |
| 15 | Saint-Martial | 15199 | 000 | 0A | 86 |
| 15 | Saint-Martial | 15199 | 000 | 0A | 87 |
| 15 | Saint-Martial | 15199 | 000 | 0A | 88 |
| 15 | Saint-Martial | 15199 | 000 | 0A | 89 |
| 15 | Saint-Martial | 15199 | 000 | 0A | 90 |
| 15 | Saint-Martial | 15199 | 000 | 0A | 91 |
| 15 | Saint-Martial | 15199 | 000 | 0A | 92 |
| 15 | Saint-Martial | 15199 | 000 | 0A | 93 |
| 15 | Saint-Martial | 15199 | 000 | 0A | 94 |
| 15 | Saint-Martial | 15199 | 000 | 0A | 95 |
| 15 | Saint-Martial | 15199 | 000 | 0A | 96 |
| 15 | Saint-Martial | 15199 | 000 | 0A | 97 |
| 15 | Saint-Martial | 15199 | 000 | 0A | 98 |
| 15 | Saint-Martial | 15199 | 000 | 0A | 99 |
| 15 | Saint-Martial | 15199 | 000 | 0A | 100 |
| 15 | Saint-Martial | 15199 | 000 | 0A | 101 |
| 15 | Saint-Martial | 15199 | 000 | 0A | 102 |
| 15 | Saint-Martial | 15199 | 000 | 0A | 103 |

| Dept | Nom Commune | INSEE | Pre_Sect | SECTION | N° Parcelle |
|------|---------------|-------|----------|---------|-------------|
| 15 | Saint-Martial | 15199 | 000 | 0A | 104 |
| 15 | Saint-Martial | 15199 | 000 | 0A | 105 |
| 15 | Saint-Martial | 15199 | 000 | 0A | 107 |
| 15 | Saint-Martial | 15199 | 000 | 0A | 111 |
| 15 | Saint-Martial | 15199 | 000 | 0A | 113 |
| 15 | Saint-Martial | 15199 | 000 | 0A | 114 |
| 15 | Saint-Martial | 15199 | 000 | 0A | 115 |
| 15 | Saint-Martial | 15199 | 000 | 0A | 116 |
| 15 | Saint-Martial | 15199 | 000 | 0A | 117 |
| 15 | Saint-Martial | 15199 | 000 | 0A | 118 |
| 15 | Saint-Martial | 15199 | 000 | 0A | 119 |
| 15 | Saint-Martial | 15199 | 000 | 0A | 120 |
| 15 | Saint-Martial | 15199 | 000 | 0A | 121 |
| 15 | Saint-Martial | 15199 | 000 | 0A | 122 |
| 15 | Saint-Martial | 15199 | 000 | 0A | 127 |
| 15 | Saint-Martial | 15199 | 000 | 0A | 128 |
| 15 | Saint-Martial | 15199 | 000 | 0A | 129 |
| 15 | Saint-Martial | 15199 | 000 | 0A | 130 |
| 15 | Saint-Martial | 15199 | 000 | 0A | 131 |
| 15 | Saint-Martial | 15199 | 000 | 0A | 132 |
| 15 | Saint-Martial | 15199 | 000 | 0A | 133 |
| 15 | Saint-Martial | 15199 | 000 | 0A | 134 |
| 15 | Saint-Martial | 15199 | 000 | 0A | 135 |
| 15 | Saint-Martial | 15199 | 000 | 0A | 136 |
| 15 | Saint-Martial | 15199 | 000 | 0A | 137 |
| 15 | Saint-Martial | 15199 | 000 | 0A | 138 |
| 15 | Saint-Martial | 15199 | 000 | 0A | 139 |
| 15 | Saint-Martial | 15199 | 000 | 0A | 141 |
| 15 | Saint-Martial | 15199 | 000 | 0A | 142 |
| 15 | Saint-Martial | 15199 | 000 | 0A | 143 |
| 15 | Saint-Martial | 15199 | 000 | 0A | 144 |
| 15 | Saint-Martial | 15199 | 000 | 0A | 145 |
| 15 | Saint-Martial | 15199 | 000 | 0A | 146 |
| 15 | Saint-Martial | 15199 | 000 | 0A | 147 |
| 15 | Saint-Martial | 15199 | 000 | 0A | 148 |
| 15 | Saint-Martial | 15199 | 000 | 0A | 149 |
| 15 | Saint-Martial | 15199 | 000 | 0A | 150 |
| 15 | Saint-Martial | 15199 | 000 | 0A | 151 |
| 15 | Saint-Martial | 15199 | 000 | 0A | 152 |
| 15 | Saint-Martial | 15199 | 000 | 0A | 153 |
| 15 | Saint-Martial | 15199 | 000 | 0A | 154 |
| 15 | Saint-Martial | 15199 | 000 | 0A | 155 |
| 15 | Saint-Martial | 15199 | 000 | 0A | 156 |
| 15 | Saint-Martial | 15199 | 000 | 0A | 157 |
| 15 | Saint-Martial | 15199 | 000 | 0A | 158 |
| 15 | Saint-Martial | 15199 | 000 | 0A | 159 |
| 15 | Saint-Martial | 15199 | 000 | 0A | 160 |
| 15 | Saint-Martial | 15199 | 000 | 0A | 161 |
| 15 | Saint-Martial | 15199 | 000 | 0A | 162 |
| 15 | Saint-Martial | 15199 | 000 | 0A | 163 |
| 15 | Saint-Martial | 15199 | 000 | 0A | 164 |
| 15 | Saint-Martial | 15199 | 000 | 0A | 165 |
| 15 | Saint-Martial | 15199 | 000 | 0A | 166 |
| 15 | Saint-Martial | 15199 | 000 | 0A | 167 |
| 15 | Saint-Martial | 15199 | 000 | 0A | 170 |
| 15 | Saint-Martial | 15199 | 000 | 0A | 171 |
| 15 | Saint-Martial | 15199 | 000 | 0A | 174 |
| 15 | Saint-Martial | 15199 | 000 | 0A | 175 |
| 15 | Saint-Martial | 15199 | 000 | 0A | 176 |
| 15 | Saint-Martial | 15199 | 000 | 0A | 180 |
| 15 | Saint-Martial | 15199 | 000 | 0A | 181 |
| 15 | Saint-Martial | 15199 | 000 | 0A | 182 |
| 15 | Saint-Martial | 15199 | 000 | 0A | 183 |
| 15 | Saint-Martial | 15199 | 000 | 0A | 184 |
| 15 | Saint-Martial | 15199 | 000 | 0A | 187 |
| 15 | Saint-Martial | 15199 | 000 | 0A | 188 |
| 15 | Saint-Martial | 15199 | 000 | 0A | 190 |
| 15 | Saint-Martial | 15199 | 000 | 0A | 191 |
| 15 | Saint-Martial | 15199 | 000 | 0A | 192 |
| 15 | Saint-Martial | 15199 | 000 | 0A | 193 |
| 15 | Saint-Martial | 15199 | 000 | 0A | 194 |
| 15 | Saint-Martial | 15199 | 000 | 0A | 195 |
| 15 | Saint-Martial | 15199 | 000 | 0A | 196 |
| 15 | Saint-Martial | 15199 | 000 | 0A | 197 |
| 15 | Saint-Martial | 15199 | 000 | 0A | 198 |
| 15 | Saint-Martial | 15199 | 000 | 0A | 199 |
| 15 | Saint-Martial | 15199 | 000 | 0A | 200 |
| 15 | Saint-Martial | 15199 | 000 | 0A | 201 |
| 15 | Saint-Martial | 15199 | 000 | 0A | 202 |
| 15 | Saint-Martial | 15199 | 000 | 0A | 203 |
| 15 | Saint-Martial | 15199 | 000 | 0A | 204 |
| 15 | Saint-Martial | 15199 | 000 | 0A | 205 |
| 15 | Saint-Martial | 15199 | 000 | 0A | 206 |
| 15 | Saint-Martial | 15199 | 000 | 0A | 207 |
| 15 | Saint-Martial | 15199 | 000 | 0A | 208 |
| 15 | Saint-Martial | 15199 | 000 | 0A | 209 |
| 15 | Saint-Martial | 15199 | 000 | 0A | 210 |

| Dept | Nom Commune | INSEE | Pre_Sect | SECTION | N° Parcelle |
|------|---------------|-------|----------|---------|-------------|
| 15 | Saint-Martial | 15199 | 000 | 0A | 211 |
| 15 | Saint-Martial | 15199 | 000 | 0A | 212 |
| 15 | Saint-Martial | 15199 | 000 | 0A | 213 |
| 15 | Saint-Martial | 15199 | 000 | 0A | 214 |
| 15 | Saint-Martial | 15199 | 000 | 0A | 215 |
| 15 | Saint-Martial | 15199 | 000 | 0A | 216 |
| 15 | Saint-Martial | 15199 | 000 | 0A | 217 |
| 15 | Saint-Martial | 15199 | 000 | 0A | 218 |
| 15 | Saint-Martial | 15199 | 000 | 0A | 220 |
| 15 | Saint-Martial | 15199 | 000 | 0A | 221 |
| 15 | Saint-Martial | 15199 | 000 | 0A | 222 |
| 15 | Saint-Martial | 15199 | 000 | 0A | 224 |
| 15 | Saint-Martial | 15199 | 000 | 0A | 225 |
| 15 | Saint-Martial | 15199 | 000 | 0A | 226 |
| 15 | Saint-Martial | 15199 | 000 | 0A | 227 |
| 15 | Saint-Martial | 15199 | 000 | 0A | 228 |
| 15 | Saint-Martial | 15199 | 000 | 0A | 229 |
| 15 | Saint-Martial | 15199 | 000 | 0A | 231 |
| 15 | Saint-Martial | 15199 | 000 | 0A | 232 |
| 15 | Saint-Martial | 15199 | 000 | 0A | 233 |
| 15 | Saint-Martial | 15199 | 000 | 0A | 236 |
| 15 | Saint-Martial | 15199 | 000 | 0A | 238 |
| 15 | Saint-Martial | 15199 | 000 | 0A | 239 |
| 15 | Saint-Martial | 15199 | 000 | 0A | 240 |
| 15 | Saint-Martial | 15199 | 000 | 0A | 241 |
| 15 | Saint-Martial | 15199 | 000 | 0A | 242 |
| 15 | Saint-Martial | 15199 | 000 | 0A | 243 |
| 15 | Saint-Martial | 15199 | 000 | 0A | 244 |
| 15 | Saint-Martial | 15199 | 000 | 0A | 245 |
| 15 | Saint-Martial | 15199 | 000 | 0A | 246 |
| 15 | Saint-Martial | 15199 | 000 | 0A | 247 |
| 15 | Saint-Martial | 15199 | 000 | 0A | 248 |
| 15 | Saint-Martial | 15199 | 000 | 0A | 249 |
| 15 | Saint-Martial | 15199 | 000 | 0A | 250 |
| 15 | Saint-Martial | 15199 | 000 | 0A | 251 |
| 15 | Saint-Martial | 15199 | 000 | 0A | 252 |
| 15 | Saint-Martial | 15199 | 000 | 0A | 253 |
| 15 | Saint-Martial | 15199 | 000 | 0A | 254 |
| 15 | Saint-Martial | 15199 | 000 | 0A | 255 |
| 15 | Saint-Martial | 15199 | 000 | 0A | 256 |
| 15 | Saint-Martial | 15199 | 000 | 0A | 257 |
| 15 | Saint-Martial | 15199 | 000 | 0A | 258 |
| 15 | Saint-Martial | 15199 | 000 | 0A | 259 |
| 15 | Saint-Martial | 15199 | 000 | 0A | 260 |
| 15 | Saint-Martial | 15199 | 000 | 0A | 261 |
| 15 | Saint-Martial | 15199 | 000 | 0A | 262 |
| 15 | Saint-Martial | 15199 | 000 | 0A | 263 |
| 15 | Saint-Martial | 15199 | 000 | 0A | 264 |
| 15 | Saint-Martial | 15199 | 000 | 0A | 266 |
| 15 | Saint-Martial | 15199 | 000 | 0A | 267 |
| 15 | Saint-Martial | 15199 | 000 | 0A | 269 |
| 15 | Saint-Martial | 15199 | 000 | 0A | 270 |
| 15 | Saint-Martial | 15199 | 000 | 0A | 271 |
| 15 | Saint-Martial | 15199 | 000 | 0A | 272 |
| 15 | Saint-Martial | 15199 | 000 | 0A | 273 |
| 15 | Saint-Martial | 15199 | 000 | 0A | 274 |
| 15 | Saint-Martial | 15199 | 000 | 0A | 275 |
| 15 | Saint-Martial | 15199 | 000 | 0A | 276 |
| 15 | Saint-Martial | 15199 | 000 | 0A | 277 |
| 15 | Saint-Martial | 15199 | 000 | 0A | 278 |
| 15 | Saint-Martial | 15199 | 000 | 0A | 279 |
| 15 | Saint-Martial | 15199 | 000 | 0A | 280 |
| 15 | Saint-Martial | 15199 | 000 | 0A | 281 |
| 15 | Saint-Martial | 15199 | 000 | 0A | 283 |
| 15 | Saint-Martial | 15199 | 000 | 0A | 284 |
| 15 | Saint-Martial | 15199 | 000 | 0A | 286 |
| 15 | Saint-Martial | 15199 | 000 | 0A | 287 |
| 15 | Saint-Martial | 15199 | 000 | 0A | 288 |
| 15 | Saint-Martial | 15199 | 000 | 0A | 289 |
| 15 | Saint-Martial | 15199 | 000 | 0A | 290 |
| 15 | Saint-Martial | 15199 | 000 | 0A | 291 |
| 15 | Saint-Martial | 15199 | 000 | 0A | 293 |
| 15 | Saint-Martial | 15199 | 000 | 0A | 299 |
| 15 | Saint-Martial | 15199 | 000 | 0A | 304 |
| 15 | Saint-Martial | 15199 | 000 | 0A | 305 |
| 15 | Saint-Martial | 15199 | 000 | 0A | 343 |
| 15 | Saint-Martial | 15199 | 000 | 0A | 345 |
| 15 | Saint-Martial | 15199 | 000 | 0A | 346 |
| 15 | Saint-Martial | 15199 | 000 | 0A | 347 |
| 15 | Saint-Martial | 15199 | 000 | 0A | 349 |
| 15 | Saint-Martial | 15199 | 000 | 0A | 351 |
| 15 | Saint-Martial | 15199 | 000 | 0A | 352 |
| 15 | Saint-Martial | 15199 | 000 | 0A | 357 |
| 15 | Saint-Martial | 15199 | 000 | 0A | 359 |
| 15 | Saint-Martial | 15199 | 000 | 0A | 360 |
| 15 | Saint-Martial | 15199 | 000 | 0A | 367 |
| 15 | Saint-Martial | 15199 | 000 | 0A | 368 |

| Dept | Nom Commune | INSEE | Pre_Sect | SECTION | N° Parcelle |
|------|---------------|-------|----------|---------|-------------|
| 15 | Saint-Martial | 15199 | 000 | 0A | 413 |
| 15 | Saint-Martial | 15199 | 000 | 0A | 414 |
| 15 | Saint-Martial | 15199 | 000 | 0A | 415 |
| 15 | Saint-Martial | 15199 | 000 | 0A | 416 |
| 15 | Saint-Martial | 15199 | 000 | 0A | 417 |
| 15 | Saint-Martial | 15199 | 000 | 0A | 418 |
| 15 | Saint-Martial | 15199 | 000 | 0A | 419 |
| 15 | Saint-Martial | 15199 | 000 | 0A | 420 |
| 15 | Saint-Martial | 15199 | 000 | 0A | 421 |
| 15 | Saint-Martial | 15199 | 000 | 0A | 422 |
| 15 | Saint-Martial | 15199 | 000 | 0A | 423 |
| 15 | Saint-Martial | 15199 | 000 | 0A | 424 |
| 15 | Saint-Martial | 15199 | 000 | 0A | 425 |
| 15 | Saint-Martial | 15199 | 000 | 0A | 426 |
| 15 | Saint-Martial | 15199 | 000 | 0A | 427 |
| 15 | Saint-Martial | 15199 | 000 | 0A | 428 |
| 15 | Saint-Martial | 15199 | 000 | 0A | 429 |
| 15 | Saint-Martial | 15199 | 000 | 0A | 430 |
| 15 | Saint-Martial | 15199 | 000 | 0A | 431 |
| 15 | Saint-Martial | 15199 | 000 | 0A | 432 |
| 15 | Saint-Martial | 15199 | 000 | 0A | 433 |
| 15 | Saint-Martial | 15199 | 000 | 0A | 434 |
| 15 | Saint-Martial | 15199 | 000 | 0A | 435 |
| 15 | Saint-Martial | 15199 | 000 | 0A | 436 |
| 15 | Saint-Martial | 15199 | 000 | 0A | 437 |
| 15 | Saint-Martial | 15199 | 000 | 0A | 438 |
| 15 | Saint-Martial | 15199 | 000 | 0A | 439 |
| 15 | Saint-Martial | 15199 | 000 | 0A | 440 |
| 15 | Saint-Martial | 15199 | 000 | 0A | 441 |
| 15 | Saint-Martial | 15199 | 000 | 0A | 442 |
| 15 | Saint-Martial | 15199 | 000 | 0A | 443 |
| 15 | Saint-Martial | 15199 | 000 | 0A | 444 |
| 15 | Saint-Martial | 15199 | 000 | 0A | 445 |
| 15 | Saint-Martial | 15199 | 000 | 0A | 446 |
| 15 | Saint-Martial | 15199 | 000 | 0A | 447 |
| 15 | Saint-Martial | 15199 | 000 | 0A | 448 |
| 15 | Saint-Martial | 15199 | 000 | 0A | 449 |
| 15 | Saint-Martial | 15199 | 000 | 0A | 450 |
| 15 | Saint-Martial | 15199 | 000 | 0A | 451 |
| 15 | Saint-Martial | 15199 | 000 | 0A | 452 |
| 15 | Saint-Martial | 15199 | 000 | 0A | 453 |
| 15 | Saint-Martial | 15199 | 000 | 0A | 454 |
| 15 | Saint-Martial | 15199 | 000 | 0A | 455 |
| 15 | Saint-Martial | 15199 | 000 | 0A | 456 |
| 15 | Saint-Martial | 15199 | 000 | 0A | 457 |
| 15 | Saint-Martial | 15199 | 000 | 0A | 458 |
| 15 | Saint-Martial | 15199 | 000 | 0A | 459 |
| 15 | Saint-Martial | 15199 | 000 | 0A | 460 |
| 15 | Saint-Martial | 15199 | 000 | 0A | 466 |
| 15 | Saint-Martial | 15199 | 000 | 0A | 467 |
| 15 | Saint-Martial | 15199 | 000 | 0A | 468 |
| 15 | Saint-Martial | 15199 | 000 | 0A | 469 |
| 15 | Saint-Martial | 15199 | 000 | 0B | 1 |
| 15 | Saint-Martial | 15199 | 000 | 0B | 2 |
| 15 | Saint-Martial | 15199 | 000 | 0B | 3 |
| 15 | Saint-Martial | 15199 | 000 | 0B | 4 |
| 15 | Saint-Martial | 15199 | 000 | 0B | 5 |
| 15 | Saint-Martial | 15199 | 000 | 0B | 6 |
| 15 | Saint-Martial | 15199 | 000 | 0B | 7 |
| 15 | Saint-Martial | 15199 | 000 | 0B | 8 |
| 15 | Saint-Martial | 15199 | 000 | 0B | 9 |
| 15 | Saint-Martial | 15199 | 000 | 0B | 10 |
| 15 | Saint-Martial | 15199 | 000 | 0B | 14 |
| 15 | Saint-Martial | 15199 | 000 | 0B | 15 |
| 15 | Saint-Martial | 15199 | 000 | 0B | 16 |
| 15 | Saint-Martial | 15199 | 000 | 0B | 18 |
| 15 | Saint-Martial | 15199 | 000 | 0B | 19 |
| 15 | Saint-Martial | 15199 | 000 | 0B | 20 |
| 15 | Saint-Martial | 15199 | 000 | 0B | 21 |
| 15 | Saint-Martial | 15199 | 000 | 0B | 22 |
| 15 | Saint-Martial | 15199 | 000 | 0B | 25 |
| 15 | Saint-Martial | 15199 | 000 | 0B | 26 |
| 15 | Saint-Martial | 15199 | 000 | 0B | 27 |
| 15 | Saint-Martial | 15199 | 000 | 0B | 28 |
| 15 | Saint-Martial | 15199 | 000 | 0B | 29 |
| 15 | Saint-Martial | 15199 | 000 | 0B | 30 |
| 15 | Saint-Martial | 15199 | 000 | 0B | 31 |
| 15 | Saint-Martial | 15199 | 000 | 0B | 32 |
| 15 | Saint-Martial | 15199 | 000 | 0B | 33 |
| 15 | Saint-Martial | 15199 | 000 | 0B | 34 |
| 15 | Saint-Martial | 15199 | 000 | 0B | 35 |
| 15 | Saint-Martial | 15199 | 000 | 0B | 36 |
| 15 | Saint-Martial | 15199 | 000 | 0B | 37 |
| 15 | Saint-Martial | 15199 | 000 | 0B | 39 |
| 15 | Saint-Martial | 15199 | 000 | 0B | 40 |
| 15 | Saint-Martial | 15199 | 000 | 0B | 41 |
| 15 | Saint-Martial | 15199 | 000 | 0B | 42 |

| Dept | Nom Commune | INSEE | Pre_Sect | SECTION | N° Parcelle |
|------|---------------|-------|----------|---------|-------------|
| 15 | Saint-Martial | 15199 | 000 | 0B | 43 |
| 15 | Saint-Martial | 15199 | 000 | 0B | 44 |
| 15 | Saint-Martial | 15199 | 000 | 0B | 45 |
| 15 | Saint-Martial | 15199 | 000 | 0B | 46 |
| 15 | Saint-Martial | 15199 | 000 | 0B | 47 |
| 15 | Saint-Martial | 15199 | 000 | 0B | 48 |
| 15 | Saint-Martial | 15199 | 000 | 0B | 49 |
| 15 | Saint-Martial | 15199 | 000 | 0B | 50 |
| 15 | Saint-Martial | 15199 | 000 | 0B | 51 |
| 15 | Saint-Martial | 15199 | 000 | 0B | 52 |
| 15 | Saint-Martial | 15199 | 000 | 0B | 53 |
| 15 | Saint-Martial | 15199 | 000 | 0B | 54 |
| 15 | Saint-Martial | 15199 | 000 | 0B | 55 |
| 15 | Saint-Martial | 15199 | 000 | 0B | 56 |
| 15 | Saint-Martial | 15199 | 000 | 0B | 57 |
| 15 | Saint-Martial | 15199 | 000 | 0B | 58 |
| 15 | Saint-Martial | 15199 | 000 | 0B | 59 |
| 15 | Saint-Martial | 15199 | 000 | 0B | 61 |
| 15 | Saint-Martial | 15199 | 000 | 0B | 62 |
| 15 | Saint-Martial | 15199 | 000 | 0B | 63 |
| 15 | Saint-Martial | 15199 | 000 | 0B | 64 |
| 15 | Saint-Martial | 15199 | 000 | 0B | 65 |
| 15 | Saint-Martial | 15199 | 000 | 0B | 68 |
| 15 | Saint-Martial | 15199 | 000 | 0B | 69 |
| 15 | Saint-Martial | 15199 | 000 | 0B | 70 |
| 15 | Saint-Martial | 15199 | 000 | 0B | 71 |
| 15 | Saint-Martial | 15199 | 000 | 0B | 72 |
| 15 | Saint-Martial | 15199 | 000 | 0B | 77 |
| 15 | Saint-Martial | 15199 | 000 | 0B | 78 |
| 15 | Saint-Martial | 15199 | 000 | 0B | 79 |
| 15 | Saint-Martial | 15199 | 000 | 0B | 80 |
| 15 | Saint-Martial | 15199 | 000 | 0B | 81 |
| 15 | Saint-Martial | 15199 | 000 | 0B | 82 |
| 15 | Saint-Martial | 15199 | 000 | 0B | 83 |
| 15 | Saint-Martial | 15199 | 000 | 0B | 85 |
| 15 | Saint-Martial | 15199 | 000 | 0B | 86 |
| 15 | Saint-Martial | 15199 | 000 | 0B | 87 |
| 15 | Saint-Martial | 15199 | 000 | 0B | 92 |
| 15 | Saint-Martial | 15199 | 000 | 0B | 93 |
| 15 | Saint-Martial | 15199 | 000 | 0B | 94 |
| 15 | Saint-Martial | 15199 | 000 | 0B | 95 |
| 15 | Saint-Martial | 15199 | 000 | 0B | 96 |
| 15 | Saint-Martial | 15199 | 000 | 0B | 97 |
| 15 | Saint-Martial | 15199 | 000 | 0B | 98 |
| 15 | Saint-Martial | 15199 | 000 | 0B | 99 |
| 15 | Saint-Martial | 15199 | 000 | 0B | 100 |
| 15 | Saint-Martial | 15199 | 000 | 0B | 101 |
| 15 | Saint-Martial | 15199 | 000 | 0B | 102 |
| 15 | Saint-Martial | 15199 | 000 | 0B | 103 |
| 15 | Saint-Martial | 15199 | 000 | 0B | 104 |
| 15 | Saint-Martial | 15199 | 000 | 0B | 105 |
| 15 | Saint-Martial | 15199 | 000 | 0B | 106 |
| 15 | Saint-Martial | 15199 | 000 | 0B | 107 |
| 15 | Saint-Martial | 15199 | 000 | 0B | 108 |
| 15 | Saint-Martial | 15199 | 000 | 0B | 109 |
| 15 | Saint-Martial | 15199 | 000 | 0B | 110 |
| 15 | Saint-Martial | 15199 | 000 | 0B | 111 |
| 15 | Saint-Martial | 15199 | 000 | 0B | 112 |
| 15 | Saint-Martial | 15199 | 000 | 0B | 113 |
| 15 | Saint-Martial | 15199 | 000 | 0B | 114 |
| 15 | Saint-Martial | 15199 | 000 | 0B | 115 |
| 15 | Saint-Martial | 15199 | 000 | 0B | 116 |
| 15 | Saint-Martial | 15199 | 000 | 0B | 117 |
| 15 | Saint-Martial | 15199 | 000 | 0B | 118 |
| 15 | Saint-Martial | 15199 | 000 | 0B | 119 |
| 15 | Saint-Martial | 15199 | 000 | 0B | 120 |
| 15 | Saint-Martial | 15199 | 000 | 0B | 121 |
| 15 | Saint-Martial | 15199 | 000 | 0B | 122 |
| 15 | Saint-Martial | 15199 | 000 | 0B | 123 |
| 15 | Saint-Martial | 15199 | 000 | 0B | 125 |
| 15 | Saint-Martial | 15199 | 000 | 0B | 126 |
| 15 | Saint-Martial | 15199 | 000 | 0B | 127 |
| 15 | Saint-Martial | 15199 | 000 | 0B | 128 |
| 15 | Saint-Martial | 15199 | 000 | 0B | 129 |
| 15 | Saint-Martial | 15199 | 000 | 0B | 130 |
| 15 | Saint-Martial | 15199 | 000 | 0B | 131 |
| 15 | Saint-Martial | 15199 | 000 | 0B | 134 |
| 15 | Saint-Martial | 15199 | 000 | 0B | 135 |
| 15 | Saint-Martial | 15199 | 000 | 0B | 136 |
| 15 | Saint-Martial | 15199 | 000 | 0B | 137 |
| 15 | Saint-Martial | 15199 | 000 | 0B | 138 |
| 15 | Saint-Martial | 15199 | 000 | 0B | 139 |
| 15 | Saint-Martial | 15199 | 000 | 0B | 140 |
| 15 | Saint-Martial | 15199 | 000 | 0B | 141 |
| 15 | Saint-Martial | 15199 | 000 | 0B | 142 |
| 15 | Saint-Martial | 15199 | 000 | 0B | 143 |
| 15 | Saint-Martial | 15199 | 000 | 0B | 144 |

| Dept | Nom Commune | INSEE | Pre_Sect | SECTION | N° Parcelle |
|------|---------------|-------|----------|---------|-------------|
| 15 | Saint-Martial | 15199 | 000 | 0B | 145 |
| 15 | Saint-Martial | 15199 | 000 | 0B | 146 |
| 15 | Saint-Martial | 15199 | 000 | 0B | 147 |
| 15 | Saint-Martial | 15199 | 000 | 0B | 148 |
| 15 | Saint-Martial | 15199 | 000 | 0B | 149 |
| 15 | Saint-Martial | 15199 | 000 | 0B | 150 |
| 15 | Saint-Martial | 15199 | 000 | 0B | 151 |
| 15 | Saint-Martial | 15199 | 000 | 0B | 152 |
| 15 | Saint-Martial | 15199 | 000 | 0B | 153 |
| 15 | Saint-Martial | 15199 | 000 | 0B | 154 |
| 15 | Saint-Martial | 15199 | 000 | 0B | 155 |
| 15 | Saint-Martial | 15199 | 000 | 0B | 156 |
| 15 | Saint-Martial | 15199 | 000 | 0B | 157 |
| 15 | Saint-Martial | 15199 | 000 | 0B | 158 |
| 15 | Saint-Martial | 15199 | 000 | 0B | 159 |
| 15 | Saint-Martial | 15199 | 000 | 0B | 160 |
| 15 | Saint-Martial | 15199 | 000 | 0B | 161 |
| 15 | Saint-Martial | 15199 | 000 | 0B | 162 |
| 15 | Saint-Martial | 15199 | 000 | 0B | 163 |
| 15 | Saint-Martial | 15199 | 000 | 0B | 164 |
| 15 | Saint-Martial | 15199 | 000 | 0B | 165 |
| 15 | Saint-Martial | 15199 | 000 | 0B | 166 |
| 15 | Saint-Martial | 15199 | 000 | 0B | 167 |
| 15 | Saint-Martial | 15199 | 000 | 0B | 168 |
| 15 | Saint-Martial | 15199 | 000 | 0B | 169 |
| 15 | Saint-Martial | 15199 | 000 | 0B | 170 |
| 15 | Saint-Martial | 15199 | 000 | 0B | 171 |
| 15 | Saint-Martial | 15199 | 000 | 0B | 172 |
| 15 | Saint-Martial | 15199 | 000 | 0B | 173 |
| 15 | Saint-Martial | 15199 | 000 | 0B | 174 |
| 15 | Saint-Martial | 15199 | 000 | 0B | 175 |
| 15 | Saint-Martial | 15199 | 000 | 0B | 176 |
| 15 | Saint-Martial | 15199 | 000 | 0B | 177 |
| 15 | Saint-Martial | 15199 | 000 | 0B | 178 |
| 15 | Saint-Martial | 15199 | 000 | 0B | 179 |
| 15 | Saint-Martial | 15199 | 000 | 0B | 180 |
| 15 | Saint-Martial | 15199 | 000 | 0B | 181 |
| 15 | Saint-Martial | 15199 | 000 | 0B | 182 |
| 15 | Saint-Martial | 15199 | 000 | 0B | 183 |
| 15 | Saint-Martial | 15199 | 000 | 0B | 184 |
| 15 | Saint-Martial | 15199 | 000 | 0B | 185 |
| 15 | Saint-Martial | 15199 | 000 | 0B | 186 |
| 15 | Saint-Martial | 15199 | 000 | 0B | 187 |
| 15 | Saint-Martial | 15199 | 000 | 0B | 188 |
| 15 | Saint-Martial | 15199 | 000 | 0B | 190 |
| 15 | Saint-Martial | 15199 | 000 | 0B | 191 |
| 15 | Saint-Martial | 15199 | 000 | 0B | 192 |
| 15 | Saint-Martial | 15199 | 000 | 0B | 193 |
| 15 | Saint-Martial | 15199 | 000 | 0B | 194 |
| 15 | Saint-Martial | 15199 | 000 | 0B | 196 |
| 15 | Saint-Martial | 15199 | 000 | 0B | 197 |
| 15 | Saint-Martial | 15199 | 000 | 0B | 198 |
| 15 | Saint-Martial | 15199 | 000 | 0B | 199 |
| 15 | Saint-Martial | 15199 | 000 | 0B | 200 |
| 15 | Saint-Martial | 15199 | 000 | 0B | 201 |
| 15 | Saint-Martial | 15199 | 000 | 0B | 202 |
| 15 | Saint-Martial | 15199 | 000 | 0B | 203 |
| 15 | Saint-Martial | 15199 | 000 | 0B | 204 |
| 15 | Saint-Martial | 15199 | 000 | 0B | 205 |
| 15 | Saint-Martial | 15199 | 000 | 0B | 206 |
| 15 | Saint-Martial | 15199 | 000 | 0B | 207 |
| 15 | Saint-Martial | 15199 | 000 | 0B | 208 |
| 15 | Saint-Martial | 15199 | 000 | 0B | 209 |
| 15 | Saint-Martial | 15199 | 000 | 0B | 210 |
| 15 | Saint-Martial | 15199 | 000 | 0B | 211 |
| 15 | Saint-Martial | 15199 | 000 | 0B | 212 |
| 15 | Saint-Martial | 15199 | 000 | 0B | 213 |
| 15 | Saint-Martial | 15199 | 000 | 0B | 214 |
| 15 | Saint-Martial | 15199 | 000 | 0B | 215 |
| 15 | Saint-Martial | 15199 | 000 | 0B | 216 |
| 15 | Saint-Martial | 15199 | 000 | 0B | 217 |
| 15 | Saint-Martial | 15199 | 000 | 0B | 218 |
| 15 | Saint-Martial | 15199 | 000 | 0B | 219 |
| 15 | Saint-Martial | 15199 | 000 | 0B | 221 |
| 15 | Saint-Martial | 15199 | 000 | 0B | 222 |
| 15 | Saint-Martial | 15199 | 000 | 0B | 223 |
| 15 | Saint-Martial | 15199 | 000 | 0B | 224 |
| 15 | Saint-Martial | 15199 | 000 | 0B | 225 |
| 15 | Saint-Martial | 15199 | 000 | 0B | 226 |
| 15 | Saint-Martial | 15199 | 000 | 0B | 227 |
| 15 | Saint-Martial | 15199 | 000 | 0B | 228 |
| 15 | Saint-Martial | 15199 | 000 | 0B | 229 |
| 15 | Saint-Martial | 15199 | 000 | 0B | 230 |
| 15 | Saint-Martial | 15199 | 000 | 0B | 231 |
| 15 | Saint-Martial | 15199 | 000 | 0B | 232 |
| 15 | Saint-Martial | 15199 | 000 | 0B | 233 |
| 15 | Saint-Martial | 15199 | 000 | 0B | 234 |

| Dept | Nom Commune | INSEE | Pre_Sect | SECTION | N° Parcelle |
|------|---------------|-------|----------|---------|-------------|
| 15 | Saint-Martial | 15199 | 000 | 0B | 235 |
| 15 | Saint-Martial | 15199 | 000 | 0B | 236 |
| 15 | Saint-Martial | 15199 | 000 | 0B | 237 |
| 15 | Saint-Martial | 15199 | 000 | 0B | 238 |
| 15 | Saint-Martial | 15199 | 000 | 0B | 239 |
| 15 | Saint-Martial | 15199 | 000 | 0B | 240 |
| 15 | Saint-Martial | 15199 | 000 | 0B | 241 |
| 15 | Saint-Martial | 15199 | 000 | 0B | 242 |
| 15 | Saint-Martial | 15199 | 000 | 0B | 246 |
| 15 | Saint-Martial | 15199 | 000 | 0B | 247 |
| 15 | Saint-Martial | 15199 | 000 | 0B | 249 |
| 15 | Saint-Martial | 15199 | 000 | 0B | 250 |
| 15 | Saint-Martial | 15199 | 000 | 0B | 251 |
| 15 | Saint-Martial | 15199 | 000 | 0B | 252 |
| 15 | Saint-Martial | 15199 | 000 | 0B | 253 |
| 15 | Saint-Martial | 15199 | 000 | 0B | 254 |
| 15 | Saint-Martial | 15199 | 000 | 0B | 255 |
| 15 | Saint-Martial | 15199 | 000 | 0B | 256 |
| 15 | Saint-Martial | 15199 | 000 | 0B | 257 |
| 15 | Saint-Martial | 15199 | 000 | 0B | 258 |
| 15 | Saint-Martial | 15199 | 000 | 0B | 259 |
| 15 | Saint-Martial | 15199 | 000 | 0B | 260 |
| 15 | Saint-Martial | 15199 | 000 | 0B | 261 |
| 15 | Saint-Martial | 15199 | 000 | 0B | 262 |
| 15 | Saint-Martial | 15199 | 000 | 0B | 263 |
| 15 | Saint-Martial | 15199 | 000 | 0B | 264 |
| 15 | Saint-Martial | 15199 | 000 | 0B | 265 |
| 15 | Saint-Martial | 15199 | 000 | 0B | 266 |
| 15 | Saint-Martial | 15199 | 000 | 0B | 267 |
| 15 | Saint-Martial | 15199 | 000 | 0B | 268 |
| 15 | Saint-Martial | 15199 | 000 | 0B | 269 |
| 15 | Saint-Martial | 15199 | 000 | 0B | 270 |
| 15 | Saint-Martial | 15199 | 000 | 0B | 271 |
| 15 | Saint-Martial | 15199 | 000 | 0B | 272 |
| 15 | Saint-Martial | 15199 | 000 | 0B | 273 |
| 15 | Saint-Martial | 15199 | 000 | 0B | 274 |
| 15 | Saint-Martial | 15199 | 000 | 0B | 275 |
| 15 | Saint-Martial | 15199 | 000 | 0B | 276 |
| 15 | Saint-Martial | 15199 | 000 | 0B | 277 |
| 15 | Saint-Martial | 15199 | 000 | 0B | 278 |
| 15 | Saint-Martial | 15199 | 000 | 0B | 279 |
| 15 | Saint-Martial | 15199 | 000 | 0B | 281 |
| 15 | Saint-Martial | 15199 | 000 | 0B | 282 |
| 15 | Saint-Martial | 15199 | 000 | 0B | 284 |
| 15 | Saint-Martial | 15199 | 000 | 0B | 285 |
| 15 | Saint-Martial | 15199 | 000 | 0B | 286 |
| 15 | Saint-Martial | 15199 | 000 | 0B | 287 |
| 15 | Saint-Martial | 15199 | 000 | 0B | 288 |
| 15 | Saint-Martial | 15199 | 000 | 0B | 289 |
| 15 | Saint-Martial | 15199 | 000 | 0B | 290 |
| 15 | Saint-Martial | 15199 | 000 | 0B | 291 |
| 15 | Saint-Martial | 15199 | 000 | 0B | 292 |
| 15 | Saint-Martial | 15199 | 000 | 0B | 293 |
| 15 | Saint-Martial | 15199 | 000 | 0B | 294 |
| 15 | Saint-Martial | 15199 | 000 | 0B | 295 |
| 15 | Saint-Martial | 15199 | 000 | 0B | 296 |
| 15 | Saint-Martial | 15199 | 000 | 0B | 297 |
| 15 | Saint-Martial | 15199 | 000 | 0B | 298 |
| 15 | Saint-Martial | 15199 | 000 | 0B | 299 |
| 15 | Saint-Martial | 15199 | 000 | 0B | 300 |
| 15 | Saint-Martial | 15199 | 000 | 0B | 301 |
| 15 | Saint-Martial | 15199 | 000 | 0B | 302 |
| 15 | Saint-Martial | 15199 | 000 | 0B | 303 |
| 15 | Saint-Martial | 15199 | 000 | 0B | 304 |
| 15 | Saint-Martial | 15199 | 000 | 0B | 305 |
| 15 | Saint-Martial | 15199 | 000 | 0B | 306 |
| 15 | Saint-Martial | 15199 | 000 | 0B | 307 |
| 15 | Saint-Martial | 15199 | 000 | 0B | 308 |
| 15 | Saint-Martial | 15199 | 000 | 0B | 309 |
| 15 | Saint-Martial | 15199 | 000 | 0B | 310 |
| 15 | Saint-Martial | 15199 | 000 | 0B | 311 |
| 15 | Saint-Martial | 15199 | 000 | 0B | 312 |
| 15 | Saint-Martial | 15199 | 000 | 0B | 313 |
| 15 | Saint-Martial | 15199 | 000 | 0B | 314 |
| 15 | Saint-Martial | 15199 | 000 | 0B | 315 |
| 15 | Saint-Martial | 15199 | 000 | 0B | 316 |
| 15 | Saint-Martial | 15199 | 000 | 0B | 317 |
| 15 | Saint-Martial | 15199 | 000 | 0B | 318 |
| 15 | Saint-Martial | 15199 | 000 | 0B | 319 |
| 15 | Saint-Martial | 15199 | 000 | 0B | 320 |
| 15 | Saint-Martial | 15199 | 000 | 0B | 321 |
| 15 | Saint-Martial | 15199 | 000 | 0B | 322 |
| 15 | Saint-Martial | 15199 | 000 | 0B | 323 |
| 15 | Saint-Martial | 15199 | 000 | 0B | 324 |
| 15 | Saint-Martial | 15199 | 000 | 0B | 325 |
| 15 | Saint-Martial | 15199 | 000 | 0B | 326 |
| 15 | Saint-Martial | 15199 | 000 | 0B | 327 |

| Dept | Nom Commune | INSEE | Pre_Sect | SECTION | N° Parcelle |
|------|---------------|-------|----------|---------|-------------|
| 15 | Saint-Martial | 15199 | 000 | OB | 328 |
| 15 | Saint-Martial | 15199 | 000 | OB | 329 |
| 15 | Saint-Martial | 15199 | 000 | OB | 330 |
| 15 | Saint-Martial | 15199 | 000 | OB | 331 |
| 15 | Saint-Martial | 15199 | 000 | OB | 332 |
| 15 | Saint-Martial | 15199 | 000 | OB | 333 |
| 15 | Saint-Martial | 15199 | 000 | OB | 334 |
| 15 | Saint-Martial | 15199 | 000 | OB | 335 |
| 15 | Saint-Martial | 15199 | 000 | OB | 336 |
| 15 | Saint-Martial | 15199 | 000 | OB | 337 |
| 15 | Saint-Martial | 15199 | 000 | OB | 338 |
| 15 | Saint-Martial | 15199 | 000 | OB | 339 |
| 15 | Saint-Martial | 15199 | 000 | OB | 340 |
| 15 | Saint-Martial | 15199 | 000 | OB | 341 |
| 15 | Saint-Martial | 15199 | 000 | OB | 342 |
| 15 | Saint-Martial | 15199 | 000 | OB | 343 |
| 15 | Saint-Martial | 15199 | 000 | OB | 344 |
| 15 | Saint-Martial | 15199 | 000 | OB | 345 |
| 15 | Saint-Martial | 15199 | 000 | OB | 346 |
| 15 | Saint-Martial | 15199 | 000 | OB | 347 |
| 15 | Saint-Martial | 15199 | 000 | OB | 348 |
| 15 | Saint-Martial | 15199 | 000 | OB | 349 |
| 15 | Saint-Martial | 15199 | 000 | OB | 350 |
| 15 | Saint-Martial | 15199 | 000 | OB | 351 |
| 15 | Saint-Martial | 15199 | 000 | OB | 352 |
| 15 | Saint-Martial | 15199 | 000 | OB | 353 |
| 15 | Saint-Martial | 15199 | 000 | OB | 354 |
| 15 | Saint-Martial | 15199 | 000 | OB | 355 |
| 15 | Saint-Martial | 15199 | 000 | OB | 356 |
| 15 | Saint-Martial | 15199 | 000 | OB | 357 |
| 15 | Saint-Martial | 15199 | 000 | OD | 1 |
| 15 | Saint-Martial | 15199 | 000 | OD | 2 |
| 15 | Saint-Martial | 15199 | 000 | OD | 3 |
| 15 | Saint-Martial | 15199 | 000 | OD | 4 |
| 15 | Saint-Martial | 15199 | 000 | OD | 5 |
| 15 | Saint-Martial | 15199 | 000 | OD | 6 |
| 15 | Saint-Martial | 15199 | 000 | OD | 7 |
| 15 | Saint-Martial | 15199 | 000 | OD | 8 |
| 15 | Saint-Martial | 15199 | 000 | OD | 9 |
| 15 | Saint-Martial | 15199 | 000 | OD | 10 |
| 15 | Saint-Martial | 15199 | 000 | OD | 11 |
| 15 | Saint-Martial | 15199 | 000 | OD | 12 |
| 15 | Saint-Martial | 15199 | 000 | OD | 13 |
| 15 | Saint-Martial | 15199 | 000 | OD | 14 |
| 15 | Saint-Martial | 15199 | 000 | OD | 15 |
| 15 | Saint-Martial | 15199 | 000 | OD | 16 |
| 15 | Saint-Martial | 15199 | 000 | OD | 17 |
| 15 | Saint-Martial | 15199 | 000 | OD | 18 |
| 15 | Saint-Martial | 15199 | 000 | OD | 19 |
| 15 | Saint-Martial | 15199 | 000 | OD | 20 |
| 15 | Saint-Martial | 15199 | 000 | OD | 21 |
| 15 | Saint-Martial | 15199 | 000 | OD | 22 |
| 15 | Saint-Martial | 15199 | 000 | OD | 23 |
| 15 | Saint-Martial | 15199 | 000 | OD | 29 |
| 15 | Saint-Martial | 15199 | 000 | OD | 30 |
| 15 | Saint-Martial | 15199 | 000 | OD | 31 |
| 15 | Saint-Martial | 15199 | 000 | OD | 32 |
| 15 | Saint-Martial | 15199 | 000 | OD | 34 |
| 15 | Saint-Martial | 15199 | 000 | OD | 35 |
| 15 | Saint-Martial | 15199 | 000 | OD | 36 |
| 15 | Saint-Martial | 15199 | 000 | OD | 37 |
| 15 | Saint-Martial | 15199 | 000 | OD | 38 |
| 15 | Saint-Martial | 15199 | 000 | OD | 39 |
| 15 | Saint-Martial | 15199 | 000 | OD | 40 |
| 15 | Saint-Martial | 15199 | 000 | OD | 42 |
| 15 | Saint-Martial | 15199 | 000 | OD | 43 |
| 15 | Saint-Martial | 15199 | 000 | OD | 46 |
| 15 | Saint-Martial | 15199 | 000 | OD | 47 |
| 15 | Saint-Martial | 15199 | 000 | OD | 48 |
| 15 | Saint-Martial | 15199 | 000 | OD | 49 |
| 15 | Saint-Martial | 15199 | 000 | OD | 50 |
| 15 | Saint-Martial | 15199 | 000 | OD | 51 |
| 15 | Saint-Martial | 15199 | 000 | OD | 52 |
| 15 | Saint-Martial | 15199 | 000 | OD | 53 |
| 15 | Saint-Martial | 15199 | 000 | OD | 54 |
| 15 | Saint-Martial | 15199 | 000 | OD | 55 |
| 15 | Saint-Martial | 15199 | 000 | OD | 56 |
| 15 | Saint-Martial | 15199 | 000 | OD | 58 |
| 15 | Saint-Martial | 15199 | 000 | OD | 59 |
| 15 | Saint-Martial | 15199 | 000 | OD | 60 |
| 15 | Saint-Martial | 15199 | 000 | OD | 61 |
| 15 | Saint-Martial | 15199 | 000 | OD | 64 |
| 15 | Saint-Martial | 15199 | 000 | OD | 65 |
| 15 | Saint-Martial | 15199 | 000 | OD | 66 |
| 15 | Saint-Martial | 15199 | 000 | OD | 68 |
| 15 | Saint-Martial | 15199 | 000 | OD | 69 |
| 15 | Saint-Martial | 15199 | 000 | OD | 71 |

| Dept | Nom Commune | INSEE | Pre_Sect | SECTION | N° Parcelle |
|------|---------------|-------|----------|---------|-------------|
| 15 | Saint-Martial | 15199 | 000 | OD | 72 |
| 15 | Saint-Martial | 15199 | 000 | OD | 73 |
| 15 | Saint-Martial | 15199 | 000 | OD | 74 |
| 15 | Saint-Martial | 15199 | 000 | OD | 75 |
| 15 | Saint-Martial | 15199 | 000 | OD | 76 |
| 15 | Saint-Martial | 15199 | 000 | OD | 77 |
| 15 | Saint-Martial | 15199 | 000 | OD | 78 |
| 15 | Saint-Martial | 15199 | 000 | OD | 79 |
| 15 | Saint-Martial | 15199 | 000 | OD | 81 |
| 15 | Saint-Martial | 15199 | 000 | OD | 82 |
| 15 | Saint-Martial | 15199 | 000 | OD | 83 |
| 15 | Saint-Martial | 15199 | 000 | OD | 84 |
| 15 | Saint-Martial | 15199 | 000 | OD | 86 |
| 15 | Saint-Martial | 15199 | 000 | OD | 87 |
| 15 | Saint-Martial | 15199 | 000 | OD | 88 |
| 15 | Saint-Martial | 15199 | 000 | OD | 91 |
| 15 | Saint-Martial | 15199 | 000 | OD | 94 |
| 15 | Saint-Martial | 15199 | 000 | OD | 96 |
| 15 | Saint-Martial | 15199 | 000 | OD | 97 |
| 15 | Saint-Martial | 15199 | 000 | OD | 98 |
| 15 | Saint-Martial | 15199 | 000 | OD | 99 |
| 15 | Saint-Martial | 15199 | 000 | OD | 100 |
| 15 | Saint-Martial | 15199 | 000 | OD | 101 |
| 15 | Saint-Martial | 15199 | 000 | OD | 102 |
| 15 | Saint-Martial | 15199 | 000 | OD | 103 |
| 15 | Saint-Martial | 15199 | 000 | OD | 104 |
| 15 | Saint-Martial | 15199 | 000 | OD | 105 |
| 15 | Saint-Martial | 15199 | 000 | OD | 106 |
| 15 | Saint-Martial | 15199 | 000 | OD | 107 |
| 15 | Saint-Martial | 15199 | 000 | OD | 108 |
| 15 | Saint-Martial | 15199 | 000 | OD | 109 |
| 15 | Saint-Martial | 15199 | 000 | OD | 110 |
| 15 | Saint-Martial | 15199 | 000 | OD | 111 |
| 15 | Saint-Martial | 15199 | 000 | OD | 112 |
| 15 | Saint-Martial | 15199 | 000 | OD | 113 |
| 15 | Saint-Martial | 15199 | 000 | OD | 114 |
| 15 | Saint-Martial | 15199 | 000 | OD | 115 |
| 15 | Saint-Martial | 15199 | 000 | OD | 116 |
| 15 | Saint-Martial | 15199 | 000 | OD | 117 |
| 15 | Saint-Martial | 15199 | 000 | OD | 118 |
| 15 | Saint-Martial | 15199 | 000 | OD | 119 |
| 15 | Saint-Martial | 15199 | 000 | OD | 120 |
| 15 | Saint-Martial | 15199 | 000 | OD | 121 |
| 15 | Saint-Martial | 15199 | 000 | OD | 122 |
| 15 | Saint-Martial | 15199 | 000 | OD | 123 |
| 15 | Saint-Martial | 15199 | 000 | OD | 124 |
| 15 | Saint-Martial | 15199 | 000 | OD | 126 |
| 15 | Saint-Martial | 15199 | 000 | OD | 127 |
| 15 | Saint-Martial | 15199 | 000 | OD | 128 |
| 15 | Saint-Martial | 15199 | 000 | OD | 131 |
| 15 | Saint-Martial | 15199 | 000 | OD | 132 |
| 15 | Saint-Martial | 15199 | 000 | OD | 133 |
| 15 | Saint-Martial | 15199 | 000 | OD | 134 |
| 15 | Saint-Martial | 15199 | 000 | OD | 135 |
| 15 | Saint-Martial | 15199 | 000 | OD | 136 |
| 15 | Saint-Martial | 15199 | 000 | OD | 137 |
| 15 | Saint-Martial | 15199 | 000 | OD | 138 |
| 15 | Saint-Martial | 15199 | 000 | OD | 139 |
| 15 | Saint-Martial | 15199 | 000 | OD | 141 |
| 15 | Saint-Martial | 15199 | 000 | OD | 142 |
| 15 | Saint-Martial | 15199 | 000 | OD | 143 |
| 15 | Saint-Martial | 15199 | 000 | OD | 144 |
| 15 | Saint-Martial | 15199 | 000 | OD | 145 |
| 15 | Saint-Martial | 15199 | 000 | OD | 146 |
| 15 | Saint-Martial | 15199 | 000 | OD | 147 |
| 15 | Saint-Martial | 15199 | 000 | OD | 148 |
| 15 | Saint-Martial | 15199 | 000 | OD | 149 |
| 15 | Saint-Martial | 15199 | 000 | OD | 150 |
| 15 | Saint-Martial | 15199 | 000 | OD | 151 |
| 15 | Saint-Martial | 15199 | 000 | OD | 152 |
| 15 | Saint-Martial | 15199 | 000 | OD | 153 |
| 15 | Saint-Martial | 15199 | 000 | OD | 154 |
| 15 | Saint-Martial | 15199 | 000 | OD | 155 |
| 15 | Saint-Martial | 15199 | 000 | OD | 156 |
| 15 | Saint-Martial | 15199 | 000 | OD | 157 |
| 15 | Saint-Martial | 15199 | 000 | OD | 158 |
| 15 | Saint-Martial | 15199 | 000 | OD | 159 |
| 15 | Saint-Martial | 15199 | 000 | OD | 160 |
| 15 | Saint-Martial | 15199 | 000 | OD | 161 |
| 15 | Saint-Martial | 15199 | 000 | OD | 162 |
| 15 | Saint-Martial | 15199 | 000 | OD | 163 |
| 15 | Saint-Martial | 15199 | 000 | OD | 164 |
| 15 | Saint-Martial | 15199 | 000 | OD | 165 |
| 15 | Saint-Martial | 15199 | 000 | OD | 166 |
| 15 | Saint-Martial | 15199 | 000 | OD | 167 |
| 15 | Saint-Martial | 15199 | 000 | OD | 168 |
| 15 | Saint-Martial | 15199 | 000 | OD | 169 |

| Dept | Nom Commune | INSEE | Pre_Sect | SECTION | N° Parcelle |
|------|---------------|-------|----------|---------|-------------|
| 15 | Saint-Martial | 15199 | 000 | OD | 170 |
| 15 | Saint-Martial | 15199 | 000 | OD | 171 |
| 15 | Saint-Martial | 15199 | 000 | OD | 172 |
| 15 | Saint-Martial | 15199 | 000 | OD | 173 |
| 15 | Saint-Martial | 15199 | 000 | OD | 174 |
| 15 | Saint-Martial | 15199 | 000 | OD | 175 |
| 15 | Saint-Martial | 15199 | 000 | OD | 176 |
| 15 | Saint-Martial | 15199 | 000 | OD | 177 |
| 15 | Saint-Martial | 15199 | 000 | OD | 178 |
| 15 | Saint-Martial | 15199 | 000 | OD | 179 |
| 15 | Saint-Martial | 15199 | 000 | OD | 180 |
| 15 | Saint-Martial | 15199 | 000 | OD | 181 |
| 15 | Saint-Martial | 15199 | 000 | OD | 183 |
| 15 | Saint-Martial | 15199 | 000 | OD | 184 |
| 15 | Saint-Martial | 15199 | 000 | OD | 185 |
| 15 | Saint-Martial | 15199 | 000 | OD | 186 |
| 15 | Saint-Martial | 15199 | 000 | OD | 187 |
| 15 | Saint-Martial | 15199 | 000 | OD | 188 |
| 15 | Saint-Martial | 15199 | 000 | OD | 189 |
| 15 | Saint-Martial | 15199 | 000 | OD | 190 |
| 15 | Saint-Martial | 15199 | 000 | OD | 191 |
| 15 | Saint-Martial | 15199 | 000 | OD | 192 |
| 15 | Saint-Martial | 15199 | 000 | OD | 193 |
| 15 | Saint-Martial | 15199 | 000 | OD | 194 |
| 15 | Saint-Martial | 15199 | 000 | OD | 195 |
| 15 | Saint-Martial | 15199 | 000 | OD | 196 |
| 15 | Saint-Martial | 15199 | 000 | OD | 197 |
| 15 | Saint-Martial | 15199 | 000 | OD | 198 |
| 15 | Saint-Martial | 15199 | 000 | OD | 199 |
| 15 | Saint-Martial | 15199 | 000 | OD | 200 |
| 15 | Saint-Martial | 15199 | 000 | OD | 201 |
| 15 | Saint-Martial | 15199 | 000 | OD | 202 |
| 15 | Saint-Martial | 15199 | 000 | OD | 203 |
| 15 | Saint-Martial | 15199 | 000 | OD | 204 |
| 15 | Saint-Martial | 15199 | 000 | OD | 205 |
| 15 | Saint-Martial | 15199 | 000 | OD | 206 |
| 15 | Saint-Martial | 15199 | 000 | OD | 207 |
| 15 | Saint-Martial | 15199 | 000 | OD | 208 |
| 15 | Saint-Martial | 15199 | 000 | OD | 209 |
| 15 | Saint-Martial | 15199 | 000 | OD | 210 |
| 15 | Saint-Martial | 15199 | 000 | OD | 211 |
| 15 | Saint-Martial | 15199 | 000 | OD | 212 |
| 15 | Saint-Martial | 15199 | 000 | OD | 213 |
| 15 | Saint-Martial | 15199 | 000 | OD | 214 |
| 15 | Saint-Martial | 15199 | 000 | OD | 215 |
| 15 | Saint-Martial | 15199 | 000 | OD | 216 |
| 15 | Saint-Martial | 15199 | 000 | OD | 217 |
| 15 | Saint-Martial | 15199 | 000 | OD | 218 |
| 15 | Saint-Martial | 15199 | 000 | OD | 219 |
| 15 | Saint-Martial | 15199 | 000 | OD | 220 |
| 15 | Saint-Martial | 15199 | 000 | OD | 221 |
| 15 | Saint-Martial | 15199 | 000 | OD | 222 |
| 15 | Saint-Martial | 15199 | 000 | OD | 223 |
| 15 | Saint-Martial | 15199 | 000 | OD | 224 |
| 15 | Saint-Martial | 15199 | 000 | OD | 225 |
| 15 | Saint-Martial | 15199 | 000 | OD | 226 |
| 15 | Saint-Martial | 15199 | 000 | OD | 227 |
| 15 | Saint-Martial | 15199 | 000 | OD | 228 |
| 15 | Saint-Martial | 15199 | 000 | OD | 229 |
| 15 | Saint-Martial | 15199 | 000 | OD | 230 |
| 15 | Saint-Martial | 15199 | 000 | OD | 231 |
| 15 | Saint-Martial | 15199 | 000 | OD | 232 |
| 15 | Saint-Martial | 15199 | 000 | OD | 233 |
| 15 | Saint-Martial | 15199 | 000 | OD | 234 |
| 15 | Saint-Martial | 15199 | 000 | OD | 235 |
| 15 | Saint-Martial | 15199 | 000 | OD | 236 |
| 15 | Saint-Martial | 15199 | 000 | OD | 237 |
| 15 | Saint-Martial | 15199 | 000 | OD | 238 |
| 15 | Saint-Martial | 15199 | 000 | OD | 239 |
| 15 | Saint-Martial | 15199 | 000 | OD | 240 |
| 15 | Saint-Martial | 15199 | 000 | OD | 241 |
| 15 | Saint-Martial | 15199 | 000 | OD | 242 |
| 15 | Saint-Martial | 15199 | 000 | OD | 243 |
| 15 | Saint-Martial | 15199 | 000 | OD | 244 |
| 15 | Saint-Martial | 15199 | 000 | OD | 245 |
| 15 | Saint-Martial | 15199 | 000 | OD | 246 |
| 15 | Saint-Martial | 15199 | 000 | OD | 247 |
| 15 | Saint-Martial | 15199 | 000 | OD | 248 |
| 15 | Saint-Martial | 15199 | 000 | OD | 249 |
| 15 | Saint-Martial | 15199 | 000 | OD | 250 |
| 15 | Saint-Martial | 15199 | 000 | OD | 251 |
| 15 | Saint-Martial | 15199 | 000 | OD | 252 |
| 15 | Saint-Martial | 15199 | 000 | OD | 253 |
| 15 | Saint-Martial | 15199 | 000 | OD | 254 |
| 15 | Saint-Martial | 15199 | 000 | OD | 255 |
| 15 | Saint-Martial | 15199 | 000 | OD | 256 |
| 15 | Saint-Martial | 15199 | 000 | OD | 257 |

| Dept | Nom Commune | INSEE | Pre_Sect | SECTION | N° Parcelle |
|------|---------------|-------|----------|---------|-------------|
| 15 | Saint-Martial | 15199 | 000 | OD | 258 |
| 15 | Saint-Martial | 15199 | 000 | OD | 259 |
| 15 | Saint-Martial | 15199 | 000 | OD | 260 |
| 15 | Saint-Martial | 15199 | 000 | OD | 261 |
| 15 | Saint-Martial | 15199 | 000 | OD | 262 |
| 15 | Saint-Martial | 15199 | 000 | OD | 263 |
| 15 | Saint-Martial | 15199 | 000 | OD | 264 |
| 15 | Saint-Martial | 15199 | 000 | OD | 265 |
| 15 | Saint-Martial | 15199 | 000 | OD | 266 |
| 15 | Saint-Martial | 15199 | 000 | OD | 267 |
| 15 | Saint-Martial | 15199 | 000 | OD | 268 |
| 15 | Saint-Martial | 15199 | 000 | OD | 269 |
| 15 | Saint-Martial | 15199 | 000 | OD | 270 |
| 15 | Saint-Martial | 15199 | 000 | OD | 271 |
| 15 | Saint-Martial | 15199 | 000 | OD | 272 |
| 15 | Saint-Martial | 15199 | 000 | OD | 273 |
| 15 | Saint-Martial | 15199 | 000 | OD | 274 |
| 15 | Saint-Martial | 15199 | 000 | OD | 275 |
| 15 | Saint-Martial | 15199 | 000 | OD | 276 |
| 15 | Saint-Martial | 15199 | 000 | OD | 277 |
| 15 | Saint-Martial | 15199 | 000 | OD | 278 |
| 15 | Saint-Martial | 15199 | 000 | OD | 280 |
| 15 | Saint-Martial | 15199 | 000 | OD | 281 |
| 15 | Saint-Martial | 15199 | 000 | OD | 282 |
| 15 | Saint-Martial | 15199 | 000 | OD | 283 |
| 15 | Saint-Martial | 15199 | 000 | OD | 284 |
| 15 | Saint-Martial | 15199 | 000 | OD | 285 |
| 15 | Saint-Martial | 15199 | 000 | OD | 286 |
| 15 | Saint-Martial | 15199 | 000 | OD | 287 |
| 15 | Saint-Martial | 15199 | 000 | OD | 288 |
| 15 | Saint-Martial | 15199 | 000 | OD | 289 |
| 15 | Saint-Martial | 15199 | 000 | OD | 290 |
| 15 | Saint-Martial | 15199 | 000 | OD | 291 |
| 15 | Saint-Martial | 15199 | 000 | OD | 292 |
| 15 | Saint-Martial | 15199 | 000 | OD | 293 |
| 15 | Saint-Martial | 15199 | 000 | OD | 294 |
| 15 | Saint-Martial | 15199 | 000 | OD | 295 |
| 15 | Saint-Martial | 15199 | 000 | OD | 296 |
| 15 | Saint-Martial | 15199 | 000 | OD | 297 |
| 15 | Saint-Martial | 15199 | 000 | OD | 298 |
| 15 | Saint-Martial | 15199 | 000 | OD | 299 |
| 15 | Saint-Martial | 15199 | 000 | OD | 300 |
| 15 | Saint-Martial | 15199 | 000 | OD | 301 |
| 15 | Saint-Martial | 15199 | 000 | OD | 302 |
| 15 | Saint-Martial | 15199 | 000 | OD | 306 |
| 15 | Saint-Martial | 15199 | 000 | OD | 307 |
| 15 | Saint-Martial | 15199 | 000 | OD | 308 |
| 15 | Saint-Martial | 15199 | 000 | OD | 309 |
| 15 | Saint-Martial | 15199 | 000 | OD | 310 |
| 15 | Saint-Martial | 15199 | 000 | OD | 311 |
| 15 | Saint-Martial | 15199 | 000 | OD | 317 |
| 15 | Saint-Martial | 15199 | 000 | OD | 318 |
| 15 | Saint-Martial | 15199 | 000 | OD | 319 |
| 15 | Saint-Martial | 15199 | 000 | OD | 320 |
| 15 | Saint-Martial | 15199 | 000 | OD | 321 |
| 15 | Saint-Martial | 15199 | 000 | OD | 322 |
| 15 | Saint-Martial | 15199 | 000 | OD | 323 |
| 15 | Saint-Martial | 15199 | 000 | OD | 324 |
| 15 | Saint-Martial | 15199 | 000 | OD | 325 |
| 15 | Saint-Martial | 15199 | 000 | OD | 326 |
| 15 | Saint-Martial | 15199 | 000 | OD | 327 |
| 15 | Saint-Martial | 15199 | 000 | OD | 328 |
| 15 | Saint-Martial | 15199 | 000 | OD | 329 |
| 15 | Saint-Martial | 15199 | 000 | OD | 330 |
| 15 | Saint-Martial | 15199 | 000 | OD | 331 |
| 15 | Saint-Martial | 15199 | 000 | OD | 332 |
| 15 | Saint-Martial | 15199 | 000 | OD | 333 |
| 15 | Saint-Martial | 15199 | 000 | OD | 334 |
| 15 | Saint-Martial | 15199 | 000 | OD | 335 |
| 15 | Saint-Martial | 15199 | 000 | OD | 336 |
| 15 | Saint-Martial | 15199 | 000 | OD | 337 |
| 15 | Saint-Martial | 15199 | 000 | OD | 338 |
| 15 | Saint-Martial | 15199 | 000 | OD | 339 |
| 15 | Saint-Martial | 15199 | 000 | OD | 340 |
| 15 | Saint-Martial | 15199 | 000 | OD | 341 |
| 15 | Saint-Martial | 15199 | 000 | OD | 342 |
| 15 | Saint-Martial | 15199 | 000 | OD | 343 |
| 15 | Saint-Martial | 15199 | 000 | OD | 344 |
| 15 | Saint-Martial | 15199 | 000 | OD | 345 |
| 15 | Saint-Martial | 15199 | 000 | OD | 346 |
| 15 | Saint-Martial | 15199 | 000 | OD | 347 |
| 15 | Saint-Martial | 15199 | 000 | OD | 348 |
| 15 | Saint-Martial | 15199 | 000 | OD | 349 |
| 15 | Saint-Martial | 15199 | 000 | OD | 350 |
| 15 | Saint-Martial | 15199 | 000 | OD | 351 |
| 15 | Saint-Martial | 15199 | 000 | OD | 352 |
| 15 | Saint-Martial | 15199 | 000 | OD | 353 |

| Dept | Nom Commune | INSEE | Pre_Sect | SECTION | N° Parcelle |
|------|---------------|-------|----------|---------|-------------|
| 15 | Saint-Martial | 15199 | 000 | OD | 354 |
| 15 | Saint-Martial | 15199 | 000 | OD | 355 |
| 15 | Saint-Martial | 15199 | 000 | OD | 356 |
| 15 | Saint-Martial | 15199 | 000 | OD | 357 |
| 15 | Saint-Martial | 15199 | 000 | OD | 358 |
| 15 | Saint-Martial | 15199 | 000 | OD | 359 |
| 15 | Saint-Martial | 15199 | 000 | OD | 360 |
| 15 | Saint-Martial | 15199 | 000 | OD | 361 |
| 15 | Saint-Martial | 15199 | 000 | OD | 362 |
| 15 | Saint-Martial | 15199 | 000 | OD | 363 |
| 15 | Saint-Martial | 15199 | 000 | OD | 364 |
| 15 | Saint-Martial | 15199 | 000 | OD | 365 |
| 15 | Saint-Martial | 15199 | 000 | OD | 366 |
| 15 | Saint-Martial | 15199 | 000 | OD | 367 |
| 15 | Saint-Martial | 15199 | 000 | OD | 368 |
| 15 | Saint-Martial | 15199 | 000 | OD | 369 |
| 15 | Saint-Martial | 15199 | 000 | OE | 1 |
| 15 | Saint-Martial | 15199 | 000 | OE | 2 |
| 15 | Saint-Martial | 15199 | 000 | OE | 3 |
| 15 | Saint-Martial | 15199 | 000 | OE | 4 |
| 15 | Saint-Martial | 15199 | 000 | OE | 5 |
| 15 | Saint-Martial | 15199 | 000 | OE | 6 |
| 15 | Saint-Martial | 15199 | 000 | OE | 7 |
| 15 | Saint-Martial | 15199 | 000 | OE | 8 |
| 15 | Saint-Martial | 15199 | 000 | OE | 9 |
| 15 | Saint-Martial | 15199 | 000 | OE | 10 |
| 15 | Saint-Martial | 15199 | 000 | OE | 11 |
| 15 | Saint-Martial | 15199 | 000 | OE | 12 |
| 15 | Saint-Martial | 15199 | 000 | OE | 13 |
| 15 | Saint-Martial | 15199 | 000 | OE | 14 |
| 15 | Saint-Martial | 15199 | 000 | OE | 15 |
| 15 | Saint-Martial | 15199 | 000 | OE | 16 |
| 15 | Saint-Martial | 15199 | 000 | OE | 17 |
| 15 | Saint-Martial | 15199 | 000 | OE | 18 |
| 15 | Saint-Martial | 15199 | 000 | OE | 19 |
| 15 | Saint-Martial | 15199 | 000 | OE | 20 |
| 15 | Saint-Martial | 15199 | 000 | OE | 21 |
| 15 | Saint-Martial | 15199 | 000 | OE | 22 |
| 15 | Saint-Martial | 15199 | 000 | OE | 23 |
| 15 | Saint-Martial | 15199 | 000 | OE | 24 |
| 15 | Saint-Martial | 15199 | 000 | OE | 25 |
| 15 | Saint-Martial | 15199 | 000 | OE | 26 |
| 15 | Saint-Martial | 15199 | 000 | OE | 27 |
| 15 | Saint-Martial | 15199 | 000 | OE | 28 |
| 15 | Saint-Martial | 15199 | 000 | OE | 29 |
| 15 | Saint-Martial | 15199 | 000 | OE | 30 |
| 15 | Saint-Martial | 15199 | 000 | OE | 31 |
| 15 | Saint-Martial | 15199 | 000 | OE | 32 |
| 15 | Saint-Martial | 15199 | 000 | OE | 33 |
| 15 | Saint-Martial | 15199 | 000 | OE | 34 |
| 15 | Saint-Martial | 15199 | 000 | OE | 35 |
| 15 | Saint-Martial | 15199 | 000 | OE | 36 |
| 15 | Saint-Martial | 15199 | 000 | OE | 37 |
| 15 | Saint-Martial | 15199 | 000 | OE | 38 |
| 15 | Saint-Martial | 15199 | 000 | OE | 39 |
| 15 | Saint-Martial | 15199 | 000 | OE | 41 |
| 15 | Saint-Martial | 15199 | 000 | OE | 42 |
| 15 | Saint-Martial | 15199 | 000 | OE | 43 |
| 15 | Saint-Martial | 15199 | 000 | OE | 44 |
| 15 | Saint-Martial | 15199 | 000 | OE | 45 |
| 15 | Saint-Martial | 15199 | 000 | OE | 46 |
| 15 | Saint-Martial | 15199 | 000 | OE | 47 |
| 15 | Saint-Martial | 15199 | 000 | OE | 48 |
| 15 | Saint-Martial | 15199 | 000 | OE | 49 |
| 15 | Saint-Martial | 15199 | 000 | OE | 50 |
| 15 | Saint-Martial | 15199 | 000 | OE | 51 |
| 15 | Saint-Martial | 15199 | 000 | OE | 52 |
| 15 | Saint-Martial | 15199 | 000 | OE | 53 |
| 15 | Saint-Martial | 15199 | 000 | OE | 54 |
| 15 | Saint-Martial | 15199 | 000 | OE | 55 |
| 15 | Saint-Martial | 15199 | 000 | OE | 56 |
| 15 | Saint-Martial | 15199 | 000 | OE | 57 |
| 15 | Saint-Martial | 15199 | 000 | OE | 59 |
| 15 | Saint-Martial | 15199 | 000 | OE | 60 |
| 15 | Saint-Martial | 15199 | 000 | OE | 61 |
| 15 | Saint-Martial | 15199 | 000 | OE | 62 |
| 15 | Saint-Martial | 15199 | 000 | OE | 63 |
| 15 | Saint-Martial | 15199 | 000 | OE | 64 |
| 15 | Saint-Martial | 15199 | 000 | OE | 65 |
| 15 | Saint-Martial | 15199 | 000 | OE | 66 |
| 15 | Saint-Martial | 15199 | 000 | OE | 67 |
| 15 | Saint-Martial | 15199 | 000 | OE | 68 |
| 15 | Saint-Martial | 15199 | 000 | OE | 69 |
| 15 | Saint-Martial | 15199 | 000 | OE | 70 |
| 15 | Saint-Martial | 15199 | 000 | OE | 71 |
| 15 | Saint-Martial | 15199 | 000 | OE | 72 |
| 15 | Saint-Martial | 15199 | 000 | OE | 73 |

| Dept | Nom Commune | INSEE | Pre_Sect | SECTION | N° Parcelle |
|------|---------------|-------|----------|---------|-------------|
| 15 | Saint-Martial | 15199 | 000 | 0E | 74 |
| 15 | Saint-Martial | 15199 | 000 | 0E | 75 |
| 15 | Saint-Martial | 15199 | 000 | 0E | 76 |
| 15 | Saint-Martial | 15199 | 000 | 0E | 77 |
| 15 | Saint-Martial | 15199 | 000 | 0E | 78 |
| 15 | Saint-Martial | 15199 | 000 | 0E | 79 |
| 15 | Saint-Martial | 15199 | 000 | 0E | 80 |
| 15 | Saint-Martial | 15199 | 000 | 0E | 81 |
| 15 | Saint-Martial | 15199 | 000 | 0E | 82 |
| 15 | Saint-Martial | 15199 | 000 | 0E | 83 |
| 15 | Saint-Martial | 15199 | 000 | 0E | 84 |
| 15 | Saint-Martial | 15199 | 000 | 0E | 85 |
| 15 | Saint-Martial | 15199 | 000 | 0E | 86 |
| 15 | Saint-Martial | 15199 | 000 | 0E | 87 |
| 15 | Saint-Martial | 15199 | 000 | 0E | 88 |
| 15 | Saint-Martial | 15199 | 000 | 0E | 89 |
| 15 | Saint-Martial | 15199 | 000 | 0E | 90 |
| 15 | Saint-Martial | 15199 | 000 | 0E | 91 |
| 15 | Saint-Martial | 15199 | 000 | 0E | 93 |
| 15 | Saint-Martial | 15199 | 000 | 0E | 94 |
| 15 | Saint-Martial | 15199 | 000 | 0E | 96 |
| 15 | Saint-Martial | 15199 | 000 | 0E | 97 |
| 15 | Saint-Martial | 15199 | 000 | 0E | 98 |
| 15 | Saint-Martial | 15199 | 000 | 0E | 99 |
| 15 | Saint-Martial | 15199 | 000 | 0E | 100 |
| 15 | Saint-Martial | 15199 | 000 | 0E | 103 |
| 15 | Saint-Martial | 15199 | 000 | 0E | 106 |
| 15 | Saint-Martial | 15199 | 000 | 0E | 107 |
| 15 | Saint-Martial | 15199 | 000 | 0E | 108 |
| 15 | Saint-Martial | 15199 | 000 | 0E | 109 |
| 15 | Saint-Martial | 15199 | 000 | 0E | 110 |
| 15 | Saint-Martial | 15199 | 000 | 0E | 111 |
| 15 | Saint-Martial | 15199 | 000 | 0E | 112 |
| 15 | Saint-Martial | 15199 | 000 | 0E | 113 |
| 15 | Saint-Martial | 15199 | 000 | 0E | 114 |
| 15 | Saint-Martial | 15199 | 000 | 0E | 115 |
| 15 | Saint-Martial | 15199 | 000 | 0E | 116 |
| 15 | Saint-Martial | 15199 | 000 | 0E | 117 |
| 15 | Saint-Martial | 15199 | 000 | 0E | 118 |
| 15 | Saint-Martial | 15199 | 000 | 0E | 119 |
| 15 | Saint-Martial | 15199 | 000 | 0E | 120 |
| 15 | Saint-Martial | 15199 | 000 | 0E | 121 |
| 15 | Saint-Martial | 15199 | 000 | 0E | 122 |
| 15 | Saint-Martial | 15199 | 000 | 0E | 123 |
| 15 | Saint-Martial | 15199 | 000 | 0E | 124 |
| 15 | Saint-Martial | 15199 | 000 | 0E | 125 |
| 15 | Saint-Martial | 15199 | 000 | 0E | 126 |
| 15 | Saint-Martial | 15199 | 000 | 0E | 127 |
| 15 | Saint-Martial | 15199 | 000 | 0E | 128 |
| 15 | Saint-Martial | 15199 | 000 | 0E | 129 |
| 15 | Saint-Martial | 15199 | 000 | 0E | 132 |
| 15 | Saint-Martial | 15199 | 000 | 0E | 133 |
| 15 | Saint-Martial | 15199 | 000 | 0E | 134 |
| 15 | Saint-Martial | 15199 | 000 | 0E | 135 |
| 15 | Saint-Martial | 15199 | 000 | 0E | 136 |
| 15 | Saint-Martial | 15199 | 000 | 0E | 137 |
| 15 | Saint-Martial | 15199 | 000 | 0E | 138 |
| 15 | Saint-Martial | 15199 | 000 | 0E | 139 |
| 15 | Saint-Martial | 15199 | 000 | 0E | 140 |
| 15 | Saint-Martial | 15199 | 000 | 0E | 141 |
| 15 | Saint-Martial | 15199 | 000 | 0E | 142 |
| 15 | Saint-Martial | 15199 | 000 | 0E | 143 |
| 15 | Saint-Martial | 15199 | 000 | 0E | 144 |
| 15 | Saint-Martial | 15199 | 000 | 0E | 145 |
| 15 | Saint-Martial | 15199 | 000 | 0E | 146 |
| 15 | Saint-Martial | 15199 | 000 | 0E | 148 |
| 15 | Saint-Martial | 15199 | 000 | 0E | 149 |
| 15 | Saint-Martial | 15199 | 000 | 0E | 150 |
| 15 | Saint-Martial | 15199 | 000 | 0E | 151 |
| 15 | Saint-Martial | 15199 | 000 | 0E | 152 |
| 15 | Saint-Martial | 15199 | 000 | 0E | 153 |
| 15 | Saint-Martial | 15199 | 000 | 0E | 154 |
| 15 | Saint-Martial | 15199 | 000 | 0E | 155 |
| 15 | Saint-Martial | 15199 | 000 | 0E | 158 |
| 15 | Saint-Martial | 15199 | 000 | 0E | 159 |
| 15 | Saint-Martial | 15199 | 000 | 0E | 160 |
| 15 | Saint-Martial | 15199 | 000 | 0E | 161 |
| 15 | Saint-Martial | 15199 | 000 | 0E | 162 |
| 15 | Saint-Martial | 15199 | 000 | 0E | 163 |
| 15 | Saint-Martial | 15199 | 000 | 0E | 164 |
| 15 | Saint-Martial | 15199 | 000 | 0E | 165 |
| 15 | Saint-Martial | 15199 | 000 | 0E | 166 |
| 15 | Saint-Martial | 15199 | 000 | 0E | 167 |
| 15 | Saint-Martial | 15199 | 000 | 0E | 168 |
| 15 | Saint-Martial | 15199 | 000 | 0E | 169 |
| 15 | Saint-Martial | 15199 | 000 | 0E | 170 |
| 15 | Saint-Martial | 15199 | 000 | 0E | 171 |

| Dept | Nom Commune | INSEE | Pre_Sect | SECTION | N° Parcelle |
|------|---------------|-------|----------|---------|-------------|
| 15 | Saint-Martial | 15199 | 000 | 0E | 172 |
| 15 | Saint-Martial | 15199 | 000 | 0E | 173 |
| 15 | Saint-Martial | 15199 | 000 | 0E | 174 |
| 15 | Saint-Martial | 15199 | 000 | 0E | 175 |
| 15 | Saint-Martial | 15199 | 000 | 0E | 176 |
| 15 | Saint-Martial | 15199 | 000 | 0E | 177 |
| 15 | Saint-Martial | 15199 | 000 | 0E | 178 |
| 15 | Saint-Martial | 15199 | 000 | 0E | 183 |
| 15 | Saint-Martial | 15199 | 000 | 0E | 184 |
| 15 | Saint-Martial | 15199 | 000 | 0E | 185 |
| 15 | Saint-Martial | 15199 | 000 | 0E | 186 |
| 15 | Saint-Martial | 15199 | 000 | 0E | 187 |
| 15 | Saint-Martial | 15199 | 000 | 0E | 188 |
| 15 | Saint-Martial | 15199 | 000 | 0E | 189 |
| 15 | Saint-Martial | 15199 | 000 | 0E | 190 |
| 15 | Saint-Martial | 15199 | 000 | 0E | 191 |
| 15 | Saint-Martial | 15199 | 000 | 0E | 192 |
| 15 | Saint-Martial | 15199 | 000 | 0E | 193 |
| 15 | Saint-Martial | 15199 | 000 | 0E | 194 |
| 15 | Saint-Martial | 15199 | 000 | 0E | 195 |
| 15 | Saint-Martial | 15199 | 000 | 0E | 196 |
| 15 | Saint-Martial | 15199 | 000 | 0E | 197 |
| 15 | Saint-Martial | 15199 | 000 | 0E | 198 |
| 15 | Saint-Martial | 15199 | 000 | 0E | 199 |
| 15 | Saint-Martial | 15199 | 000 | 0E | 200 |
| 15 | Saint-Martial | 15199 | 000 | 0E | 201 |
| 15 | Saint-Martial | 15199 | 000 | 0E | 202 |
| 15 | Saint-Martial | 15199 | 000 | 0E | 203 |
| 15 | Saint-Martial | 15199 | 000 | 0E | 204 |
| 15 | Saint-Martial | 15199 | 000 | 0E | 205 |
| 15 | Saint-Martial | 15199 | 000 | 0E | 206 |
| 15 | Saint-Martial | 15199 | 000 | 0E | 207 |
| 15 | Saint-Martial | 15199 | 000 | 0E | 208 |
| 15 | Saint-Martial | 15199 | 000 | 0E | 209 |
| 15 | Saint-Martial | 15199 | 000 | 0E | 210 |
| 15 | Saint-Martial | 15199 | 000 | 0E | 211 |
| 15 | Saint-Martial | 15199 | 000 | 0E | 212 |
| 15 | Saint-Martial | 15199 | 000 | 0E | 213 |
| 15 | Saint-Martial | 15199 | 000 | 0E | 214 |
| 15 | Saint-Martial | 15199 | 000 | 0E | 215 |
| 15 | Saint-Martial | 15199 | 000 | 0E | 216 |
| 15 | Saint-Martial | 15199 | 000 | 0E | 217 |
| 15 | Villedieu | 15262 | 000 | 0D | 301 |
| 15 | Villedieu | 15262 | 000 | 0D | 302 |
| 15 | Villedieu | 15262 | 000 | 0D | 303 |
| 15 | Villedieu | 15262 | 000 | 0D | 304 |
| 15 | Villedieu | 15262 | 000 | 0D | 305 |
| 15 | Villedieu | 15262 | 000 | 0D | 306 |
| 15 | Villedieu | 15262 | 000 | 0D | 307 |
| 15 | Villedieu | 15262 | 000 | 0D | 308 |
| 15 | Villedieu | 15262 | 000 | 0D | 309 |
| 15 | Villedieu | 15262 | 000 | 0D | 310 |
| 15 | Villedieu | 15262 | 000 | 0D | 311 |
| 15 | Villedieu | 15262 | 000 | 0D | 312 |
| 15 | Villedieu | 15262 | 000 | 0D | 313 |
| 15 | Villedieu | 15262 | 000 | 0D | 314 |
| 15 | Villedieu | 15262 | 000 | 0D | 315 |
| 15 | Villedieu | 15262 | 000 | 0D | 317 |
| 15 | Villedieu | 15262 | 000 | 0D | 439 |
| 15 | Villedieu | 15262 | 000 | 0D | 440 |
| 15 | Villedieu | 15262 | 000 | 0D | 443 |
| 15 | Villedieu | 15262 | 000 | 0D | 457 |
| 15 | Villedieu | 15262 | 000 | 0D | 462 |
| 15 | Villedieu | 15262 | 000 | 0D | 463 |
| 15 | Villedieu | 15262 | 000 | 0D | 464 |
| 15 | Villedieu | 15262 | 000 | 0D | 465 |
| 15 | Villedieu | 15262 | 000 | 0D | 466 |
| 15 | Villedieu | 15262 | 000 | 0D | 703 |
| 15 | Villedieu | 15262 | 000 | 0D | 704 |
| 15 | Villedieu | 15262 | 000 | 0D | 706 |
| 15 | Villedieu | 15262 | 000 | 0D | 707 |
| 15 | Villedieu | 15262 | 000 | 0D | 740 |
| 15 | Villedieu | 15262 | 000 | 0D | 741 |
| 15 | Villedieu | 15262 | 000 | 0D | 742 |
| 15 | Villedieu | 15262 | 000 | 0D | 743 |
| 15 | Villedieu | 15262 | 000 | 0D | 752 |
| 15 | Villedieu | 15262 | 000 | 0D | 753 |
| 15 | Villedieu | 15262 | 000 | 0D | 758 |
| 15 | Villedieu | 15262 | 000 | 0D | 759 |
| 15 | Villedieu | 15262 | 000 | 0D | 761 |
| 15 | Villedieu | 15262 | 000 | 0D | 762 |
| 15 | Villedieu | 15262 | 000 | 0D | 763 |
| 15 | Villedieu | 15262 | 000 | 0D | 764 |
| 15 | Villedieu | 15262 | 000 | 0D | 765 |
| 15 | Villedieu | 15262 | 000 | 0D | 766 |
| 15 | Villedieu | 15262 | 000 | 0D | 767 |
| 15 | Villedieu | 15262 | 000 | 0D | 768 |

| Dept | Nom Commune | INSEE | Pre_Sect | SECTION | N° Parcelle |
|------|-------------|-------|----------|---------|-------------|
| 15 | Villedieu | 15262 | 000 | OD | 769 |
| 15 | Villedieu | 15262 | 000 | OD | 770 |
| 15 | Villedieu | 15262 | 000 | OD | 771 |
| 15 | Villedieu | 15262 | 000 | OD | 772 |
| 15 | Villedieu | 15262 | 000 | OD | 773 |
| 15 | Villedieu | 15262 | 000 | OD | 774 |
| 15 | Villedieu | 15262 | 000 | OD | 775 |
| 15 | Villedieu | 15262 | 000 | OD | 776 |
| 15 | Villedieu | 15262 | 000 | OD | 777 |
| 15 | Villedieu | 15262 | 000 | OD | 778 |
| 15 | Villedieu | 15262 | 000 | OD | 779 |
| 15 | Villedieu | 15262 | 000 | OD | 781 |
| 15 | Villedieu | 15262 | 000 | OD | 782 |
| 15 | Villedieu | 15262 | 000 | OD | 783 |
| 15 | Villedieu | 15262 | 000 | OD | 784 |
| 15 | Villedieu | 15262 | 000 | OD | 785 |
| 15 | Villedieu | 15262 | 000 | OD | 786 |
| 15 | Villedieu | 15262 | 000 | OD | 787 |
| 15 | Villedieu | 15262 | 000 | OD | 788 |
| 15 | Villedieu | 15262 | 000 | OD | 789 |
| 15 | Villedieu | 15262 | 000 | OD | 790 |
| 15 | Villedieu | 15262 | 000 | OD | 791 |
| 15 | Villedieu | 15262 | 000 | OD | 792 |
| 15 | Villedieu | 15262 | 000 | OD | 793 |
| 15 | Villedieu | 15262 | 000 | OD | 794 |
| 15 | Villedieu | 15262 | 000 | OD | 795 |
| 15 | Villedieu | 15262 | 000 | OD | 796 |
| 15 | Villedieu | 15262 | 000 | OD | 797 |
| 15 | Villedieu | 15262 | 000 | OD | 798 |
| 15 | Villedieu | 15262 | 000 | OD | 799 |
| 15 | Villedieu | 15262 | 000 | OD | 800 |
| 15 | Villedieu | 15262 | 000 | OD | 801 |
| 15 | Villedieu | 15262 | 000 | OD | 802 |
| 15 | Villedieu | 15262 | 000 | OD | 803 |
| 15 | Villedieu | 15262 | 000 | OD | 804 |
| 15 | Villedieu | 15262 | 000 | OD | 805 |
| 15 | Villedieu | 15262 | 000 | OD | 806 |
| 15 | Villedieu | 15262 | 000 | OD | 807 |
| 15 | Villedieu | 15262 | 000 | OD | 808 |
| 15 | Villedieu | 15262 | 000 | OD | 809 |
| 15 | Villedieu | 15262 | 000 | OD | 810 |
| 15 | Villedieu | 15262 | 000 | OD | 811 |
| 15 | Villedieu | 15262 | 000 | OD | 861 |
| 15 | Villedieu | 15262 | 000 | OD | 862 |
| 15 | Villedieu | 15262 | 000 | OD | 864 |
| 15 | Villedieu | 15262 | 000 | OD | 946 |
| 15 | Villedieu | 15262 | 000 | OD | 949 |
| 15 | Villedieu | 15262 | 000 | OD | 957 |
| 15 | Villedieu | 15262 | 000 | OD | 959 |
| 15 | Villedieu | 15262 | 000 | OD | 960 |
| 15 | Villedieu | 15262 | 000 | OD | 963 |
| 15 | Villedieu | 15262 | 000 | OD | 1005 |
| 15 | Villedieu | 15262 | 000 | ZP | 1 |
| 15 | Villedieu | 15262 | 000 | ZP | 2 |
| 15 | Villedieu | 15262 | 000 | ZP | 3 |
| 15 | Villedieu | 15262 | 000 | ZP | 8 |
| 15 | Villedieu | 15262 | 000 | ZP | 9 |
| 15 | Villedieu | 15262 | 000 | ZP | 10 |
| 15 | Villedieu | 15262 | 000 | ZP | 12 |
| 15 | Villedieu | 15262 | 000 | ZP | 13 |
| 15 | Villedieu | 15262 | 000 | ZP | 14 |
| 15 | Villedieu | 15262 | 000 | ZP | 16 |
| 15 | Villedieu | 15262 | 000 | ZP | 17 |
| 15 | Villedieu | 15262 | 000 | ZP | 18 |
| 15 | Villedieu | 15262 | 000 | ZP | 19 |
| 15 | Villedieu | 15262 | 000 | ZP | 20 |
| 15 | Villedieu | 15262 | 000 | ZP | 21 |
| 15 | Villedieu | 15262 | 000 | ZP | 22 |
| 15 | Villedieu | 15262 | 000 | ZP | 23 |
| 15 | Villedieu | 15262 | 000 | ZP | 26 |
| 15 | Villedieu | 15262 | 000 | ZP | 27 |
| 15 | Villedieu | 15262 | 000 | ZP | 28 |
| 15 | Villedieu | 15262 | 000 | ZP | 29 |
| 15 | Villedieu | 15262 | 000 | ZP | 30 |
| 15 | Villedieu | 15262 | 000 | ZP | 31 |
| 15 | Villedieu | 15262 | 000 | ZP | 32 |
| 15 | Villedieu | 15262 | 000 | ZP | 33 |
| 15 | Villedieu | 15262 | 000 | ZP | 34 |
| 15 | Villedieu | 15262 | 000 | ZP | 35 |
| 15 | Villedieu | 15262 | 000 | ZP | 36 |
| 15 | Villedieu | 15262 | 000 | ZP | 37 |
| 15 | Villedieu | 15262 | 000 | ZP | 38 |
| 15 | Villedieu | 15262 | 000 | ZP | 39 |
| 15 | Villedieu | 15262 | 000 | ZP | 40 |
| 15 | Villedieu | 15262 | 000 | ZP | 41 |
| 15 | Villedieu | 15262 | 000 | ZP | 42 |
| 15 | Villedieu | 15262 | 000 | ZP | 43 |

| Dept | Nom Commune | INSEE | Pre_Sect | SECTION | N° Parcelle |
|------|-------------|-------|----------|---------|-------------|
| 15 | Villedieu | 15262 | 000 | ZP | 44 |
| 15 | Villedieu | 15262 | 000 | ZP | 45 |
| 15 | Villedieu | 15262 | 000 | ZP | 46 |
| 15 | Villedieu | 15262 | 000 | ZP | 47 |
| 15 | Villedieu | 15262 | 000 | ZP | 48 |
| 15 | Villedieu | 15262 | 000 | ZP | 49 |
| 15 | Villedieu | 15262 | 000 | ZP | 50 |
| 15 | Villedieu | 15262 | 000 | ZP | 52 |
| 15 | Villedieu | 15262 | 000 | ZP | 53 |
| 15 | Villedieu | 15262 | 000 | ZP | 54 |
| 15 | Villedieu | 15262 | 000 | ZP | 75 |
| 15 | Villedieu | 15262 | 000 | ZP | 82 |
| 15 | Villedieu | 15262 | 000 | ZP | 83 |
| 15 | Villedieu | 15262 | 000 | ZR | 23 |
| 15 | Villedieu | 15262 | 000 | ZR | 25 |
| 15 | Villedieu | 15262 | 000 | ZR | 26 |
| 15 | Villedieu | 15262 | 000 | ZR | 27 |
| 15 | Villedieu | 15262 | 000 | ZR | 28 |
| 15 | Villedieu | 15262 | 000 | ZR | 29 |
| 15 | Villedieu | 15262 | 000 | ZR | 31 |
| 15 | Villedieu | 15262 | 000 | ZR | 32 |
| 15 | Villedieu | 15262 | 000 | ZR | 33 |
| 15 | Villedieu | 15262 | 000 | ZR | 34 |
| 15 | Villedieu | 15262 | 000 | ZR | 35 |
| 15 | Villedieu | 15262 | 000 | ZR | 36 |
| 15 | Villedieu | 15262 | 000 | ZR | 37 |
| 15 | Villedieu | 15262 | 000 | ZR | 38 |
| 15 | Villedieu | 15262 | 000 | ZR | 39 |
| 15 | Villedieu | 15262 | 000 | ZR | 41 |
| 15 | Villedieu | 15262 | 000 | ZR | 42 |
| 15 | Villedieu | 15262 | 000 | ZR | 43 |
| 15 | Villedieu | 15262 | 000 | ZR | 44 |
| 15 | Villedieu | 15262 | 000 | ZR | 46 |
| 15 | Villedieu | 15262 | 000 | ZR | 48 |
| 15 | Villedieu | 15262 | 000 | ZR | 49 |



Liberté • Égalité • Fraternité

RÉPUBLIQUE FRANÇAISE

PREFET DU CANTAL

DIRECTION DÉPARTEMENTALE
DES TERRITOIRES

ARRÊTÉ n°2017-268 DDT du 10 avril 2017
fixant la liste des parcelles incluses dans le site Natura 2000 FR8301061
« coteaux de Raulhac et de Cros de Ronesque » (zone spéciale de conservation)

Le Préfet du Cantal,

VU la Directive n° 92/43/CEE du Conseil du 21 mai 1992 modifiée concernant la conservation des habitats naturels ainsi que de la faune et de la flore sauvage ;
VU la décision n° 2016-2334 de la commission du 9 décembre 2016 arrêtant, en application de la Directive 92/43/CEE du Conseil, une dixième liste actualisée des sites d'importance communautaire pour la région biogéographique continentale ;
VU le Code de l'environnement, notamment ses articles L.414-1 et suivants et R.414-1 et suivants ;
VU le Code général des impôts ;
VU la Loi 2005-157 du 23 février 2005 relative au développement des territoires ruraux ;
VU l'arrêté N° 2016-1443 du 7 décembre 2016 portant délégation de signature à M. Richard SIEBERT, directeur départemental des Territoires du Cantal ;
VU l'arrêté de subdélégation de signature N°2017 SG 004 du 3 avril 2017 portant subdélégation de signature de M. Richard SIEBERT, directeur départemental des Territoires du Cantal, à certains de ses collaborateurs ;
VU l'arrêté ministériel du 23 juillet 2015 portant désignation du site Natura 2000 « FR8301061 – coteaux de Raulhac et de Cros de Ronesque » Zone spéciale de conservation ;
VU l'avis du comité de pilotage du site en date du 17 juin 2014, validant le document d'objectifs du site ;
VU l'arrêté préfectoral N° 2014-1290 du 3 octobre 2014 portant approbation du document d'objectifs du site Natura 2000 « FR8301061 – coteaux de Raulhac et de Cros de Ronesque »;

Sur proposition du Directeur Départemental des territoires ;

Arrête :

Article 1 - La liste des parcelles cadastrales incluses dans les sites FR8301061 – « coteaux de Raulhac et de Cros de Ronesque » (Zone spéciale de conservation) figure en annexe 1 du présent arrêté.

Article 2 - Le présent arrêté peut faire l'objet d'un recours gracieux introduit auprès du préfet du Cantal ou d'un recours contentieux par saisine du tribunal administratif de Clermont-Ferrand, dans un délai de deux mois à compter de sa publication.

Article 3 - La Directrice Régionale de l'Environnement, de l'Aménagement et du Logement, le Directeur des Services Fiscaux, le Directeur Départemental des Territoires du Cantal sont chargés, chacun en ce qui le concerne de l'exécution du présent arrêté qui sera publié au recueil des actes administratifs de la Préfecture.

Fait à Aurillac, le 10 avril 2017
Pour le préfet du Cantal,
Pour le directeur départemental des territoires
Le chef du service environnement

Signé

P. HOBE

Annexe 1 à l'arrêté n°2017-268 DDT du 10 avril 2017 fixant la liste des parcelles incluses dans le site Natura 2000 FR8301061 « coteaux de Raulhac et de Cros de Ronesque » (zone spéciale de conservation)

| Dept | Nom Commune | INSEE | Pre_Sect | SECTION | N° Parcelle |
|------|------------------|-------|----------|---------|-------------|
| 15 | Cros-de-Ronesque | 15058 | 000 | 0A | 432 |
| 15 | Cros-de-Ronesque | 15058 | 000 | 0A | 434 |
| 15 | Cros-de-Ronesque | 15058 | 000 | 0A | 438 |
| 15 | Cros-de-Ronesque | 15058 | 000 | 0A | 439 |
| 15 | Cros-de-Ronesque | 15058 | 000 | 0A | 440 |
| 15 | Cros-de-Ronesque | 15058 | 000 | 0A | 443 |
| 15 | Cros-de-Ronesque | 15058 | 000 | 0A | 444 |
| 15 | Cros-de-Ronesque | 15058 | 000 | 0A | 445 |
| 15 | Cros-de-Ronesque | 15058 | 000 | 0A | 446 |
| 15 | Cros-de-Ronesque | 15058 | 000 | 0A | 447 |
| 15 | Cros-de-Ronesque | 15058 | 000 | 0A | 448 |
| 15 | Cros-de-Ronesque | 15058 | 000 | 0A | 449 |
| 15 | Cros-de-Ronesque | 15058 | 000 | 0A | 461 |
| 15 | Cros-de-Ronesque | 15058 | 000 | 0A | 466 |
| 15 | Cros-de-Ronesque | 15058 | 000 | 0A | 467 |
| 15 | Cros-de-Ronesque | 15058 | 000 | 0A | 468 |
| 15 | Cros-de-Ronesque | 15058 | 000 | 0A | 469 |
| 15 | Cros-de-Ronesque | 15058 | 000 | 0A | 470 |
| 15 | Cros-de-Ronesque | 15058 | 000 | 0A | 471 |
| 15 | Cros-de-Ronesque | 15058 | 000 | 0A | 472 |
| 15 | Cros-de-Ronesque | 15058 | 000 | 0A | 473 |
| 15 | Cros-de-Ronesque | 15058 | 000 | 0A | 474 |
| 15 | Cros-de-Ronesque | 15058 | 000 | 0A | 475 |
| 15 | Cros-de-Ronesque | 15058 | 000 | 0A | 476 |
| 15 | Cros-de-Ronesque | 15058 | 000 | 0A | 477 |
| 15 | Cros-de-Ronesque | 15058 | 000 | 0A | 478 |
| 15 | Cros-de-Ronesque | 15058 | 000 | 0A | 479 |
| 15 | Cros-de-Ronesque | 15058 | 000 | 0A | 480 |
| 15 | Cros-de-Ronesque | 15058 | 000 | 0A | 492 |
| 15 | Cros-de-Ronesque | 15058 | 000 | 0A | 493 |
| 15 | Cros-de-Ronesque | 15058 | 000 | 0A | 504 |
| 15 | Cros-de-Ronesque | 15058 | 000 | 0A | 534 |
| 15 | Cros-de-Ronesque | 15058 | 000 | 0A | 535 |
| 15 | Cros-de-Ronesque | 15058 | 000 | 0A | 759 |
| 15 | Cros-de-Ronesque | 15058 | 000 | 0A | 767 |
| 15 | Cros-de-Ronesque | 15058 | 000 | 0A | 769 |
| 15 | Cros-de-Ronesque | 15058 | 000 | 0A | 771 |
| 15 | Cros-de-Ronesque | 15058 | 000 | 0A | 793 |
| 15 | Cros-de-Ronesque | 15058 | 000 | 0A | 868 |
| 15 | Cros-de-Ronesque | 15058 | 000 | 0A | 872 |
| 15 | Cros-de-Ronesque | 15058 | 000 | 0B | 88 |
| 15 | Cros-de-Ronesque | 15058 | 000 | 0B | 600 |
| 15 | Cros-de-Ronesque | 15058 | 000 | 0B | 601 |
| 15 | Raulhac | 15159 | 000 | 0E | 32 |
| 15 | Raulhac | 15159 | 000 | 0E | 68 |
| 15 | Raulhac | 15159 | 000 | 0E | 69 |
| 15 | Raulhac | 15159 | 000 | 0E | 70 |
| 15 | Raulhac | 15159 | 000 | 0E | 71 |
| 15 | Raulhac | 15159 | 000 | 0E | 72 |
| 15 | Raulhac | 15159 | 000 | 0E | 73 |
| 15 | Raulhac | 15159 | 000 | 0E | 74 |
| 15 | Raulhac | 15159 | 000 | 0E | 75 |
| 15 | Raulhac | 15159 | 000 | 0E | 76 |
| 15 | Raulhac | 15159 | 000 | 0E | 77 |
| 15 | Raulhac | 15159 | 000 | 0E | 78 |

Annexe 1 à l'arrêté n°2017-268 DDT du 10 avril 2017 fixant la liste des parcelles incluses dans le site Natura 2000 FR8301061 « coteaux de Raulhac et de Cros de Ronesque » (zone spéciale de conservation)

| Dept | Nom Commune | INSEE | Pre_Sect | SECTION | N° Parcelle |
|------|-------------|-------|----------|---------|-------------|
| 15 | Raulhac | 15159 | 000 | 0E | 79 |
| 15 | Raulhac | 15159 | 000 | 0E | 125 |
| 15 | Raulhac | 15159 | 000 | 0E | 126 |
| 15 | Raulhac | 15159 | 000 | 0E | 127 |
| 15 | Raulhac | 15159 | 000 | 0E | 128 |
| 15 | Raulhac | 15159 | 000 | 0E | 129 |
| 15 | Raulhac | 15159 | 000 | 0E | 130 |
| 15 | Raulhac | 15159 | 000 | 0E | 131 |
| 15 | Raulhac | 15159 | 000 | 0E | 132 |
| 15 | Raulhac | 15159 | 000 | 0E | 133 |
| 15 | Raulhac | 15159 | 000 | 0E | 135 |
| 15 | Raulhac | 15159 | 000 | 0E | 160 |
| 15 | Raulhac | 15159 | 000 | 0E | 161 |
| 15 | Raulhac | 15159 | 000 | 0E | 162 |
| 15 | Raulhac | 15159 | 000 | 0E | 163 |
| 15 | Raulhac | 15159 | 000 | 0E | 164 |
| 15 | Raulhac | 15159 | 000 | 0E | 165 |
| 15 | Raulhac | 15159 | 000 | 0E | 166 |
| 15 | Raulhac | 15159 | 000 | 0E | 167 |
| 15 | Raulhac | 15159 | 000 | 0E | 168 |
| 15 | Raulhac | 15159 | 000 | 0E | 169 |
| 15 | Raulhac | 15159 | 000 | 0E | 170 |
| 15 | Raulhac | 15159 | 000 | 0E | 171 |
| 15 | Raulhac | 15159 | 000 | 0E | 172 |
| 15 | Raulhac | 15159 | 000 | 0E | 173 |
| 15 | Raulhac | 15159 | 000 | 0E | 174 |
| 15 | Raulhac | 15159 | 000 | 0E | 175 |
| 15 | Raulhac | 15159 | 000 | 0E | 176 |
| 15 | Raulhac | 15159 | 000 | 0E | 177 |
| 15 | Raulhac | 15159 | 000 | 0E | 178 |
| 15 | Raulhac | 15159 | 000 | 0E | 179 |
| 15 | Raulhac | 15159 | 000 | 0E | 180 |
| 15 | Raulhac | 15159 | 000 | 0E | 181 |
| 15 | Raulhac | 15159 | 000 | 0E | 182 |
| 15 | Raulhac | 15159 | 000 | 0E | 183 |
| 15 | Raulhac | 15159 | 000 | 0E | 184 |
| 15 | Raulhac | 15159 | 000 | 0E | 185 |
| 15 | Raulhac | 15159 | 000 | 0E | 186 |
| 15 | Raulhac | 15159 | 000 | 0E | 187 |
| 15 | Raulhac | 15159 | 000 | 0E | 188 |
| 15 | Raulhac | 15159 | 000 | 0E | 189 |
| 15 | Raulhac | 15159 | 000 | 0E | 190 |
| 15 | Raulhac | 15159 | 000 | 0E | 191 |
| 15 | Raulhac | 15159 | 000 | 0E | 192 |
| 15 | Raulhac | 15159 | 000 | 0E | 193 |
| 15 | Raulhac | 15159 | 000 | 0E | 194 |
| 15 | Raulhac | 15159 | 000 | 0E | 195 |
| 15 | Raulhac | 15159 | 000 | 0E | 196 |
| 15 | Raulhac | 15159 | 000 | 0E | 197 |
| 15 | Raulhac | 15159 | 000 | 0E | 198 |
| 15 | Raulhac | 15159 | 000 | 0E | 199 |
| 15 | Raulhac | 15159 | 000 | 0E | 200 |
| 15 | Raulhac | 15159 | 000 | 0E | 201 |
| 15 | Raulhac | 15159 | 000 | 0E | 202 |
| 15 | Raulhac | 15159 | 000 | 0E | 203 |

Annexe 1 à l'arrêté n°2017-268 DDT du 10 avril 2017 fixant la liste des parcelles incluses dans le site Natura 2000 FR8301061 « coteaux de Raulhac et de Cros de Ronesque » (zone spéciale de conservation)

| Dept | Nom Commune | INSEE | Pre_Sect | SECTION | N° Parcelle |
|------|-------------|-------|----------|---------|-------------|
| 15 | Raulhac | 15159 | 000 | 0E | 204 |
| 15 | Raulhac | 15159 | 000 | 0E | 205 |
| 15 | Raulhac | 15159 | 000 | 0E | 206 |
| 15 | Raulhac | 15159 | 000 | 0E | 207 |
| 15 | Raulhac | 15159 | 000 | 0E | 208 |
| 15 | Raulhac | 15159 | 000 | 0E | 209 |
| 15 | Raulhac | 15159 | 000 | 0E | 210 |
| 15 | Raulhac | 15159 | 000 | 0E | 211 |
| 15 | Raulhac | 15159 | 000 | 0E | 212 |
| 15 | Raulhac | 15159 | 000 | 0E | 213 |
| 15 | Raulhac | 15159 | 000 | 0E | 214 |
| 15 | Raulhac | 15159 | 000 | 0E | 215 |
| 15 | Raulhac | 15159 | 000 | 0E | 216 |
| 15 | Raulhac | 15159 | 000 | 0E | 217 |
| 15 | Raulhac | 15159 | 000 | 0E | 218 |
| 15 | Raulhac | 15159 | 000 | 0E | 219 |
| 15 | Raulhac | 15159 | 000 | 0E | 220 |
| 15 | Raulhac | 15159 | 000 | 0E | 221 |
| 15 | Raulhac | 15159 | 000 | 0E | 222 |
| 15 | Raulhac | 15159 | 000 | 0E | 223 |
| 15 | Raulhac | 15159 | 000 | 0E | 224 |
| 15 | Raulhac | 15159 | 000 | 0E | 225 |
| 15 | Raulhac | 15159 | 000 | 0E | 226 |
| 15 | Raulhac | 15159 | 000 | 0E | 227 |
| 15 | Raulhac | 15159 | 000 | 0E | 228 |
| 15 | Raulhac | 15159 | 000 | 0E | 234 |
| 15 | Raulhac | 15159 | 000 | 0E | 235 |
| 15 | Raulhac | 15159 | 000 | 0E | 236 |
| 15 | Raulhac | 15159 | 000 | 0E | 237 |
| 15 | Raulhac | 15159 | 000 | 0E | 238 |
| 15 | Raulhac | 15159 | 000 | 0E | 240 |
| 15 | Raulhac | 15159 | 000 | 0E | 241 |
| 15 | Raulhac | 15159 | 000 | 0E | 242 |
| 15 | Raulhac | 15159 | 000 | 0E | 243 |
| 15 | Raulhac | 15159 | 000 | 0E | 244 |
| 15 | Raulhac | 15159 | 000 | 0E | 245 |
| 15 | Raulhac | 15159 | 000 | 0E | 246 |
| 15 | Raulhac | 15159 | 000 | 0E | 247 |
| 15 | Raulhac | 15159 | 000 | 0E | 248 |
| 15 | Raulhac | 15159 | 000 | 0E | 249 |
| 15 | Raulhac | 15159 | 000 | 0E | 250 |
| 15 | Raulhac | 15159 | 000 | 0E | 251 |
| 15 | Raulhac | 15159 | 000 | 0E | 252 |
| 15 | Raulhac | 15159 | 000 | 0E | 253 |
| 15 | Raulhac | 15159 | 000 | 0E | 254 |
| 15 | Raulhac | 15159 | 000 | 0E | 255 |
| 15 | Raulhac | 15159 | 000 | 0E | 256 |
| 15 | Raulhac | 15159 | 000 | 0E | 257 |
| 15 | Raulhac | 15159 | 000 | 0E | 258 |
| 15 | Raulhac | 15159 | 000 | 0E | 259 |
| 15 | Raulhac | 15159 | 000 | 0E | 260 |
| 15 | Raulhac | 15159 | 000 | 0E | 261 |
| 15 | Raulhac | 15159 | 000 | 0E | 263 |
| 15 | Raulhac | 15159 | 000 | 0E | 266 |
| 15 | Raulhac | 15159 | 000 | 0E | 267 |

Annexe 1 à l'arrêté n°2017-268 DDT du 10 avril 2017 fixant la liste des parcelles incluses dans le site Natura 2000 FR8301061 « coteaux de Raulhac et de Cros de Ronesque » (zone spéciale de conservation)

| Dept | Nom Commune | INSEE | Pre_Sect | SECTION | N° Parcelle |
|------|-------------|-------|----------|---------|-------------|
| 15 | Raulhac | 15159 | 000 | 0E | 268 |
| 15 | Raulhac | 15159 | 000 | 0E | 269 |
| 15 | Raulhac | 15159 | 000 | 0E | 272 |
| 15 | Raulhac | 15159 | 000 | 0E | 273 |
| 15 | Raulhac | 15159 | 000 | 0E | 274 |
| 15 | Raulhac | 15159 | 000 | 0E | 275 |
| 15 | Raulhac | 15159 | 000 | 0E | 278 |
| 15 | Raulhac | 15159 | 000 | 0E | 280 |
| 15 | Raulhac | 15159 | 000 | 0E | 281 |
| 15 | Raulhac | 15159 | 000 | 0E | 283 |
| 15 | Raulhac | 15159 | 000 | 0E | 286 |
| 15 | Raulhac | 15159 | 000 | 0E | 287 |
| 15 | Raulhac | 15159 | 000 | 0E | 288 |
| 15 | Raulhac | 15159 | 000 | 0E | 289 |
| 15 | Raulhac | 15159 | 000 | 0E | 290 |
| 15 | Raulhac | 15159 | 000 | 0E | 294 |
| 15 | Raulhac | 15159 | 000 | 0E | 295 |
| 15 | Raulhac | 15159 | 000 | 0E | 296 |
| 15 | Raulhac | 15159 | 000 | 0E | 297 |
| 15 | Raulhac | 15159 | 000 | 0E | 298 |
| 15 | Raulhac | 15159 | 000 | 0E | 299 |
| 15 | Raulhac | 15159 | 000 | 0E | 300 |
| 15 | Raulhac | 15159 | 000 | 0E | 301 |
| 15 | Raulhac | 15159 | 000 | 0E | 302 |
| 15 | Raulhac | 15159 | 000 | 0E | 303 |
| 15 | Raulhac | 15159 | 000 | 0E | 304 |
| 15 | Raulhac | 15159 | 000 | 0E | 305 |
| 15 | Raulhac | 15159 | 000 | 0E | 306 |
| 15 | Raulhac | 15159 | 000 | 0E | 307 |
| 15 | Raulhac | 15159 | 000 | 0E | 308 |
| 15 | Raulhac | 15159 | 000 | 0E | 309 |
| 15 | Raulhac | 15159 | 000 | 0E | 310 |
| 15 | Raulhac | 15159 | 000 | 0E | 311 |
| 15 | Raulhac | 15159 | 000 | 0E | 312 |
| 15 | Raulhac | 15159 | 000 | 0E | 313 |
| 15 | Raulhac | 15159 | 000 | 0E | 314 |
| 15 | Raulhac | 15159 | 000 | 0E | 315 |
| 15 | Raulhac | 15159 | 000 | 0E | 316 |
| 15 | Raulhac | 15159 | 000 | 0E | 317 |
| 15 | Raulhac | 15159 | 000 | 0E | 318 |
| 15 | Raulhac | 15159 | 000 | 0E | 319 |
| 15 | Raulhac | 15159 | 000 | 0E | 320 |
| 15 | Raulhac | 15159 | 000 | 0E | 321 |
| 15 | Raulhac | 15159 | 000 | 0E | 322 |
| 15 | Raulhac | 15159 | 000 | 0E | 323 |
| 15 | Raulhac | 15159 | 000 | 0E | 324 |
| 15 | Raulhac | 15159 | 000 | 0E | 325 |
| 15 | Raulhac | 15159 | 000 | 0E | 326 |
| 15 | Raulhac | 15159 | 000 | 0E | 327 |
| 15 | Raulhac | 15159 | 000 | 0E | 328 |
| 15 | Raulhac | 15159 | 000 | 0E | 329 |
| 15 | Raulhac | 15159 | 000 | 0E | 330 |
| 15 | Raulhac | 15159 | 000 | 0E | 331 |
| 15 | Raulhac | 15159 | 000 | 0E | 332 |
| 15 | Raulhac | 15159 | 000 | 0E | 333 |

Annexe 1 à l'arrêté n°2017-268 DDT du 10 avril 2017 fixant la liste des parcelles incluses dans le site Natura 2000 FR8301061 « coteaux de Raulhac et de Cros de Ronesque » (zone spéciale de conservation)

| Dept | Nom Commune | INSEE | Pre_Sect | SECTION | N° Parcelle |
|------|-------------|-------|----------|---------|-------------|
| 15 | Raulhac | 15159 | 000 | 0E | 334 |
| 15 | Raulhac | 15159 | 000 | 0E | 335 |
| 15 | Raulhac | 15159 | 000 | 0E | 336 |
| 15 | Raulhac | 15159 | 000 | 0E | 337 |
| 15 | Raulhac | 15159 | 000 | 0E | 338 |
| 15 | Raulhac | 15159 | 000 | 0E | 339 |
| 15 | Raulhac | 15159 | 000 | 0E | 340 |
| 15 | Raulhac | 15159 | 000 | 0E | 341 |
| 15 | Raulhac | 15159 | 000 | 0E | 346 |
| 15 | Raulhac | 15159 | 000 | 0E | 375 |
| 15 | Raulhac | 15159 | 000 | 0E | 376 |
| 15 | Raulhac | 15159 | 000 | 0E | 377 |
| 15 | Raulhac | 15159 | 000 | 0E | 378 |
| 15 | Raulhac | 15159 | 000 | 0E | 379 |
| 15 | Raulhac | 15159 | 000 | 0E | 380 |
| 15 | Raulhac | 15159 | 000 | 0E | 384 |
| 15 | Raulhac | 15159 | 000 | 0E | 386 |
| 15 | Raulhac | 15159 | 000 | 0E | 387 |
| 15 | Raulhac | 15159 | 000 | 0E | 393 |
| 15 | Raulhac | 15159 | 000 | 0E | 394 |
| 15 | Raulhac | 15159 | 000 | 0E | 396 |
| 15 | Raulhac | 15159 | 000 | 0E | 397 |
| 15 | Raulhac | 15159 | 000 | 0E | 398 |
| 15 | Raulhac | 15159 | 000 | 0E | 399 |
| 15 | Raulhac | 15159 | 000 | 0E | 400 |
| 15 | Raulhac | 15159 | 000 | 0E | 401 |
| 15 | Raulhac | 15159 | 000 | 0E | 402 |
| 15 | Raulhac | 15159 | 000 | 0E | 424 |
| 15 | Raulhac | 15159 | 000 | 0E | 425 |
| 15 | Raulhac | 15159 | 000 | 0E | 428 |
| 15 | Raulhac | 15159 | 000 | 0E | 429 |
| 15 | Raulhac | 15159 | 000 | 0E | 430 |
| 15 | Raulhac | 15159 | 000 | 0E | 431 |
| 15 | Raulhac | 15159 | 000 | 0E | 432 |
| 15 | Raulhac | 15159 | 000 | 0E | 433 |
| 15 | Raulhac | 15159 | 000 | 0E | 434 |
| 15 | Raulhac | 15159 | 000 | 0E | 435 |
| 15 | Raulhac | 15159 | 000 | 0E | 436 |
| 15 | Raulhac | 15159 | 000 | 0E | 438 |
| 15 | Raulhac | 15159 | 000 | 0E | 439 |
| 15 | Raulhac | 15159 | 000 | 0E | 440 |
| 15 | Raulhac | 15159 | 000 | 0E | 441 |
| 15 | Raulhac | 15159 | 000 | 0E | 442 |
| 15 | Raulhac | 15159 | 000 | 0E | 443 |
| 15 | Raulhac | 15159 | 000 | 0E | 444 |
| 15 | Raulhac | 15159 | 000 | 0E | 445 |
| 15 | Raulhac | 15159 | 000 | 0E | 446 |
| 15 | Raulhac | 15159 | 000 | 0E | 447 |
| 15 | Raulhac | 15159 | 000 | 0E | 448 |
| 15 | Raulhac | 15159 | 000 | 0E | 449 |
| 15 | Raulhac | 15159 | 000 | 0E | 450 |
| 15 | Raulhac | 15159 | 000 | 0E | 451 |
| 15 | Raulhac | 15159 | 000 | 0E | 452 |
| 15 | Raulhac | 15159 | 000 | 0E | 453 |
| 15 | Raulhac | 15159 | 000 | 0E | 454 |

Annexe 1 à l'arrêté n°2017-268 DDT du 10 avril 2017 fixant la liste des parcelles incluses dans le site Natura 2000 FR8301061 « coteaux de Raulhac et de Cros de Ronesque » (zone spéciale de conservation)

| Dept | Nom Commune | INSEE | Pre_Sect | SECTION | N° Parcelle |
|------|-------------|-------|----------|---------|-------------|
| 15 | Raulhac | 15159 | 000 | 0E | 456 |
| 15 | Raulhac | 15159 | 000 | 0E | 457 |
| 15 | Raulhac | 15159 | 000 | 0E | 458 |
| 15 | Raulhac | 15159 | 000 | 0E | 459 |
| 15 | Raulhac | 15159 | 000 | 0E | 460 |
| 15 | Raulhac | 15159 | 000 | 0E | 461 |

PREFET DU CANTAL

**ARRÊTÉ N° 2017-279 du 28 mars 2017
PORTANT MODIFICATION TEMPORAIRE
DE LA NAVIGATION SUR LE LAC DE LA RETENUE DE GRANDVAL
DANS LE DEPARTEMENT DU CANTAL**

Le Préfet du Cantal,

- VU le code des transports, notamment les articles L.4241-1 et suivants,
- VU le code des sports,
- VU le code général des collectivités territoriales,
- VU le décret du 23 décembre 1958 approuvant la convention et le cahier des charges de la concession des forces hydrauliques pour l'aménagement et l'exploitation de la chute de Grandval sur la Truyère, dans le Département du Cantal,
- VU le décret n° 2013-253 du 25 mars 2013 relatif aux dispositions de la quatrième partie réglementaire du code des transports portant règlement général de police de la navigation intérieure,
- VU le décret n° 2013-251 du 25 mars 2013 relatif à certaines dispositions de la partie réglementaire du code des transports,
- VU le décret n°2004-374 du 29 avril 2004 relatif aux pouvoirs des préfets, à l'organisation et à l'action des services de l'Etat dans les régions et les départements,
- VU l'arrêté du 28 juin 2013 portant règlement général de police de la navigation intérieure,
- VU l'arrêté inter préfectoral n°2015-731 du 18 juin 2015 portant règlement particulier de police pour l'exercice de la navigation de plaisance et des activités sportives diverses sur le plan d'eau de la retenue du barrage de Grandval,
- VU la demande du comité départemental d'études et sports sous-marins du Cantal présentée pour l'organisation d'une manifestation sportive sur le plan d'eau de la retenue de Grandval localisée dans le cirque de Mallet du 14 février 2017,
- VU l'avis des personnes ou organismes consultés,

Considérant que la sécurité des participants à la manifestation sportive susvisée nécessite l'interdiction de la navigation sur la zone concernée pendant toute la durée de la manifestation,

Sur proposition de Monsieur le Secrétaire général de la Préfecture du Cantal,

Arrête :

ARTICLE 1 :

La navigation de toute embarcation est interdite dans le cirque de Mallet le samedi 27 mai de 8h00 à 17h30 et le dimanche 28 mai de 7h00 à 14h30

Cette interdiction ne s'applique pas aux embarcations utilisées par les organisateurs de la manifestation mentionnée aux visas ou par les services de secours.

ARTICLE 2 : Monsieur le Secrétaire général de la Préfecture du Cantal, le Sous-Préfet de Saint-Flour, le Directeur Régional de l'Environnement, de l'Aménagement et du Logement du Languedoc-Roussillon, le Directeur départemental des territoires du Cantal, le Directeur départemental de la Cohésion Sociales et de la Protection des Populations du Cantal, le commandant du groupement

de gendarmerie du Cantal, le président du syndicat mixte du lac de Garabit-Grandval, le Directeur du centre hydraulique d'Aurillac d'électricité de France, les Maires des communes d'Albaret-le-Comtal (Lozère), Alleuze, Anglard-de-Saint-Flour, Chaliers, Fridefont, Lavastrie, Maurines, Ruynes-en-Margeride, Saint-Georges, Val d'Arcomie (Cantal) sont chargés, chacun en ce qui le concerne, de l'exécution du présent arrêté qui sera inséré au recueil des actes administratifs de la Préfecture du Cantal.

Fait à Aurillac,
Le 28 mars 2017
**Pour le Préfet et par délégation,
Le Secrétaire Général,
Signé,
Jean Philippe AURIGNAC**



Liberté • Égalité • Fraternité

RÉPUBLIQUE FRANÇAISE

PRÉFET DU CANTAL

Arrêté n°2017-0295 du 03 avril 2017

portant rectification d'une erreur matérielle de l'arrêté n°2017-0094 du 25 janvier 2017 portant modification des statuts de la Communauté de communes du Pays de Gentiane

LE PRÉFET DU CANTAL,

VU la loi n°2015-991 du 07 août 2015 portant nouvelle organisation territoriale de la République, notamment ses articles 64 et 68 ;

VU le code général des collectivités territoriales, notamment les articles L.5211-17 et L.5211-20, L.5214-16 ;

VU l'arrêté préfectoral n°2016-0310 du 30 mars 2016 portant schéma départemental de coopération intercommunale du Cantal ;

VU l'arrêté préfectoral n°93-2254 du 29 décembre 1993 et 94-101 bis du 27 janvier 1994 autorisant la création de la communauté de communes du Pays de Gentiane, modifiés par les arrêtés préfectoraux successifs autorisant l'extension de périmètre de la communauté de communes, ou portant extension ou modification des compétences, et modification des statuts de la communauté de communes ;

VU l'arrêté préfectoral n°2017-0094 du 25 janvier 2017 portant modification des statuts de la Communauté de communes du Pays de Gentiane ;

VU les statuts annexés, approuvés le 25 janvier 2017 par Mme le Préfet du Cantal ;

CONSIDÉRANT que cet arrêté comporte une erreur matérielle qu'il convient de rectifier ;

SUR proposition du secrétaire général de la préfecture du Cantal ;

ARRÊTE

Article 1^{er} : L'article 1^{er} de l'arrêté préfectoral n°2017-0094 du 25 janvier 2017, dans son premier alinéa, est remplacé par :

« La modification des statuts de la Communauté de communes du Pays de Gentiane dans son article relatif aux compétences, est autorisée par le présent arrêté ainsi qu'il suit : »

Article 2 : Les autres dispositions de l'arrêté demeurent inchangées.

Article 3 : Le présent arrêté peut être contesté dans un délai de deux mois après sa publication soit par recours gracieux auprès du préfet du Cantal, soit par recours contentieux auprès du tribunal administratif de Clermont-Ferrand.

.../...

COURS MONTHYON – BP 529 – 15005 AURILLAC CEDEX – Tél : 04.71.46.23.00

Article 4 : Le secrétaire général de la préfecture du Cantal, la sous-préfète de Mauriac, le directeur départemental des finances publiques du Cantal, la présidente de la communauté de communes du Pays de Gentiane et les maires des communes membres sont chargés, chacun en ce qui le concerne, de l'exécution du présent arrêté qui sera inséré au recueil des actes administratifs de la préfecture.

LE PRÉFET,
Pour le Préfet et par délégation,
Le Secrétaire Général,

signé
Jean-Philippe AURIGNAC



PRÉFET DU CANTAL

ARRÊTÉ n°2017 – 0314 du 05 avril 2017

**modificatif de l'arrêté n°2017-0092 du 25 janvier 2017
portant modifications des statuts de la Communauté de communes
du Pays de Salers**

Le préfet du Cantal,

VU la loi n°2014-366 du 24 mars 2014 pour l'accès au logement et un urbanisme rénové, et notamment son article 136 ;

VU la loi n°2015-991 du 07 août 2015 portant nouvelle organisation territoriale de la République, notamment ses articles 64 et 68 ;

VU le code général des collectivités territoriales, notamment ses articles L.5211-17, L.5211-20, L.5214-16 ;

VU l'arrêté préfectoral n°2003-2005 du 19 décembre 2003 modifié portant création de la communauté de communes du Pays de Salers ;

VU l'arrêté n°2017-0092 du 25 janvier 2017 portant modification des statuts de la Communauté de communes du Pays de Salers, et les statuts annexés ;

VU les délibérations concordantes des communes énumérées ci-après, par lesquelles les conseils municipaux ont décidé de s'opposer au transfert de la compétence PLU à la Communauté de communes du Pays de Salers, et transmises aux services préfectoraux :

- Ally, délibération du 15 février 2017 reçue le 03 mars 2017 ;
- Anglards de Salers, délibération du 17 février 2017 reçue le 21 février 2017 ;
- Barriac les Bosquets, délibération du 13 février 2017 reçue le 15 février 2017 ;
- Besse, délibération du 25 janvier 2017 reçue le 07 février 2017,
- Escorailles, délibération du 09 mars 2017 reçue le 17 mars 2017 ;
- Le Fau, délibération du 04 mars 2017 reçue le 17 mars 2017 ;
- Fontanges, délibération du 08 janvier 2017 reçue le 20 mars 2017,
- Freix-Anglards, délibération du 03 mars 2017 reçue le 15 mars 2017 ;
- Girgols, délibération du 23 mars 2017 reçue le 24 mars 2017 ;
- Saint-Cernin, délibération du 27 janvier 2017 reçue le 13 février 2017 ;
- Saint-Chamant, délibération du 24 janvier 2017 reçue le 22 février 2017 ;
- Saint-Illide, délibération du 07 mars 2017 reçue le 10 mars 2017 ;
- Saint-Martin Valmeroux, délibération du 06 mars 2017 reçue le 08 mars 2017 ;
- Saint-Vincent de Salers, délibération du 09 janvier 2017 reçue le 18 janvier 2017 ;
- Sainte Eulalie, délibération du 13 mars 2017 reçue le 22 mars 2017 ;
- Salers, délibération du 26 janvier 2017 reçue le 13 février 2017 ;
- Tournemire, délibération du 14 février 2017 reçue le 16 février 2017.

.../...

CONSIDÉRANT qu'en application de la loi n°2014-366 du 24 mars 2014 pour l'accès au logement et un urbanisme rénové, la compétence « plan local d'urbanisme, document d'urbanisme en tenant lieu et carte communale » n'est transférée de plein droit à la communauté de communes que le lendemain de l'expiration d'un délai de trois ans à compter de la publication de ladite loi ;

CONSIDÉRANT que dans les trois mois précédant le terme du délai de trois ans susmentionné, les communes peuvent s'opposer à ce transfert dans les conditions de majorité prescrites d'au moins 25 % des communes représentant au moins 20 % de la population ;

CONSIDÉRANT que ces conditions de majorité prévues par l'article 136 de la loi n°2014-366 du 24 mars 2014 pour l'accès au logement et un urbanisme rénové sont réunies ;

CONSIDÉRANT que la délibération favorable au transfert de la compétence PLU à la Communauté de communes du Pays de Salers du conseil municipal du Vaulmier (délibération du 10 février 2017 reçue le 17 février 2017) est sans incidence sur les conditions de majorité ;

CONSIDÉRANT que, par la modification statutaire susvisée, les communes n'ont pas entendu transférer à la communauté de communes du Pays de Salers la compétence « plan local d'urbanisme, document d'urbanisme en tenant lieu et carte communale » au 1^{er} janvier 2017 ; que la procédure d'opposition ci-dessus exposée trouve donc à s'appliquer ;

SUR proposition du secrétaire général de la préfecture du Cantal ;

ARRÊTE

Article 1^{er} : Dans l'article 1^{er} de l'arrêté n°2017-0092 modifiant l'article 2 des statuts de la Communauté de communes du Pays de Salers, la mention « plan local d'urbanisme, document d'urbanisme en tenant lieu et carte communale » est supprimée. Les statuts actualisés figurent en annexe du présent arrêté.

Article 2 : Les autres dispositions de l'arrêté n°2017-0092 demeurent inchangées.

Article 3 : Le présent arrêté peut être contesté dans un délai de deux mois après sa publication, soit par recours gracieux auprès du Préfet du Cantal, soit par recours contentieux auprès du Tribunal Administratif de Clermont-Ferrand.

Article 4 : Le secrétaire général de la préfecture du Cantal, le directeur départemental des finances publiques du Cantal, la sous-préfète de l'arrondissement de Mauriac, le président de la Communauté de communes du Pays de Salers et les maires des communes membres sont chargés, chacun en ce qui le concerne, de l'exécution du présent arrêté qui sera inséré au recueil des actes administratifs de la Préfecture du Cantal.

LE PRÉFET,
Pour le préfet et par délégation,
Le secrétaire général,

signé
Jean-Philippe AURIGNAC



PRÉFET DU CANTAL

**ARRÊTÉ n° 2017 - 0280 du 28 mars 2017
portant habilitation dans le domaine funéraire**

Le Préfet du Cantal,

VU le code général des collectivités territoriales et notamment ses articles L 2223-23 et R 2223-56 à R 2223-65,

VU l'arrêté n° 2010-1764 du 14 décembre 2010 habilitant dans le domaine funéraire l'établissement secondaire de la SARL POMPES FUNEBRES SALAVERT sis à LAROQUEBROU,

VU la demande de renouvellement d'habilitation dans le domaine funéraire formulée le 23 mars 2017 par M. Jacques SALAVERT, gérant de la SARL POMPES FUNEBRES SALAVERT 13, rue Caylus à AURILLAC pour son établissement secondaire sis route d'Aurillac à LAROQUEBROU,

VU le dossier transmis,

VU l'arrêté préfectoral n° 2016-1322 du 9 novembre 2016 portant délégation de signature à M. Jean-Philippe AURIGNAC, secrétaire général de la préfecture du Cantal,

SUR proposition du secrétaire général de la préfecture du Cantal

ARRÊTE :

ARTICLE 1^{er} : L'établissement secondaire de la SARL POMPES FUNEBRES SALAVERT situé route d'Aurillac 15150 LAROQUEBROU est habilité pour exercer sur l'ensemble du territoire l'activité funéraire suivante :

- l'organisation des obsèques

ARTICLE 2 : Le numéro d'habilitation attribué est le suivant 2017- 15 - 0012.

ARTICLE 3 : La durée de la présente habilitation est fixée à six ans.

ARTICLE 4 : Le secrétaire général de la préfecture du Cantal est chargé de l'exécution du présent arrêté qui sera notifié au gérant de la société et dont un exemplaire sera publié au recueil des actes administratifs de la préfecture du Cantal.

Le Préfet,
Pour le Préfet et par délégation
Le Secrétaire Général

signé

Jean-Philippe AURIGNAC



PRÉFET DU CANTAL

SOUS-PRÉFECTURE DE SAINT-FLOUR

ARRÊTÉ N° 2017 - 0261
Portant autorisation d'organiser l'épreuve motocycliste de Trial :
“Les Trois Jours du Cantal ”
Les samedi 6, dimanche 7 et lundi 8 mai 2017 .

LE PRÉFET DU CANTAL,

VU le code de la route, notamment ses articles L411-7, R411-5, R411-10 et R411-32,

VU le code général des collectivités territoriales, notamment ses articles L2212-1 et suivants, L2215-1, L3221-4 et L3221-5,

VU le code du sport, notamment ses articles L331-5 à L331-10, D331-5, R331-18 à R331-34, R331-45, A331-18 et A331-32,

VU le code de l'environnement, notamment ses articles R414-19 et R414-21,

VU le code de la santé publique, notamment ses articles R1334-30 à R1334-37 et R1337-6 à R1337-10-2,

VU le règlement sanitaire départemental de l'Allier, du Cantal, de la Haute-Loire et du Puy de Dôme (RSD),

VU l'arrêté préfectoral n° 2016 - 1326 en date du 9 novembre 2017 portant délégation de signature en faveur de Monsieur Serge DELRIEU, sous-préfet de Saint-Flour,

VU la demande présentée par le Trial Club Saint-Mamet, représenté par son président M. Alain LAFON en vue d'être autorisé à organiser une épreuve motocycliste de Trial : “Les Trois Jours du Cantal” du 6 au 8 mai 2017,

VU la convention ponctuelle d'occupation et de passage sur le domaine concédé entre Electricité de France (EDF) représentée par Monsieur Luc TABARY et le Trial Club Saint-Mamet représenté par Monsieur Alain LAFON,

VU l'attestation d'assurance délivrée par DTW1991 Underwriting Limited, contrat n° 508 744/54, garantissant l'organisation de la manifestation,

VU le visa de la Fédération Française de Motocyclisme, épreuve n° 487,

VU la liste des officiels (*partie annexe*),

VU les avis favorables des autorités et services consultés,

VU l'avis favorable de la commission départementale de sécurité routière, section épreuves et compétitions sportives, en date du 22 mars 2017,

VU les autorisations des maires de Saint-Mamet La Salvetat, Omps, Le Rouget-Pers, Glénat, Saint-Gérons, Roumégoux, Boisset, Vitrac, Marcoles, Saint-Antoine, Leynhac, Lacapelle Del Fraisse, Roannes Saint-Mary, pour l'utilisation des chemins communaux et des propriétaires terriens pour l'usage des parcelles leurs appartenant,

Considérant que cette manifestation ne trouble pas l'ordre public et que des mesures garantissant la sécurité du public et des participants sont mises en place,

Sur proposition de Monsieur le sous-préfet de Saint-Flour,

A R R Ê T E

ARTICLE 1^{er} : Autorisation

Le Trial Club Saint- Mamet du Cantal est autorisé à organiser les Trois Jours du Cantal les samedi 6, dimanche 7 et lundi 8 mai 2017 conformément aux modalités définies dans la demande susvisée (*itinéraires partie annexe*).

L'organisateur respectera les prescriptions du présent arrêté, les règles techniques et de sécurité (type trial) édictées par la Fédération Française de Motocycliste (FFM) et le règlement particulier fourni à l'appui de la demande.

ARTICLE 2 : Présentation

Cette manifestation de 250 pilotes licenciés FFM (S4, annuel ou à l'épreuve) et pour environ 150 spectateurs (parcours non communiqués au public) se déroulera sur 3 journées les 6, 7 et 8 mai.

Cette épreuve de Trial est composée de trois boucles (départ/arrivée St Mamet la Salvetat), journaliers (Jour 1, Jour 2, Jour 3), appelés interzones ou parcours de liaison sur lesquels sont réparties des sections délimitées appelées zones de trial ou zones "non-stop" (passages choisis en raison de leurs difficultés naturelles de franchissement où les qualités d'équilibre et de pilotage sont mises en évidence), selon la catégorie du pilote plusieurs tracés seront proposés dans chaque zone.

Le délai pour effectuer le parcours est calculé par addition du temps nécessaire pour réaliser le kilométrage, sur la base d'une moyenne n'excédant pas 25 km/h et de 10 minutes de reconnaissance par zone.

Les pilotes disposeront en milieu de journée d'une neutralisation d'une heure pour la pause de midi.

Déroulement : l'interzone et les zones sont à parcourir 1 fois dans la journée.

- vendredi 5 mai : de 14H00 à 21H30, accueil administratif, vérifications techniques dont contrôle du bruit pouvant aller jusqu'à l'exclusion et regroupement au parc fermé.
- Samedi 6 mai (Jour 1) : interzone de 80 km (flèche bleu) et 20 zones sur le territoire des communes de Saint-Mamet la Salvetat, Omps, Le Rouget-Pers, Glénat, Saint-Gérons, Roumégoux et Boisset.
- Dimanche 7 mai (Jour 2) : interzone de 84 km (flèche blanc) et 20 zones sur le territoire des communes de Saint-Mamet la Salvetat, Vitrac, Marcoles, Boisset, Saint-Antoine, Leynhac, Lacapelle Del Fraisse et Roannes Saint-Mary.
- Lundi 8 mai (Jour 3) : interzone de 74 km (flèche rouge) et 17 zones sur le territoire des communes de Saint-Mamet la Salvetat, Omps, Roannes Saint-Mary, Vitrac et Marcoles.

Chaque jour le 1^{er} départ s'effectuera à 07H45 (4 pilotes chaque 3 minutes) et la catégorie "Plaisance" franchira uniquement 10 zones et le kilométrage total à parcourir est de 238 km.

ARTICLE 3 : Réglementation de la circulation et du stationnement

Parcours de liaison : sur les parcours de liaison, l'organisateur devra recommander aux participants de se conformer strictement aux mesures générales du code de la route et respecter la signalisation mise en place par l'organisation (panneaux : stop, sens interdit, Attention Course de Moto...) pour garantir le bon ordre et la sécurité publique. Le non-respect des règles de circulation, de la signalisation ou de l'emprunt de l'itinéraire en sens inverse entraîneront l'exclusion du concurrent.

L'organisateur mettra en place une signalisation pour informer les usagers de la route de la présence de motards sur les sections de routes empruntées par la manifestation.

L'absence de toute signalisation au niveau d'une intersection ou d'une traversée de route implique l'arrêt systématique du concurrent pour s'assurer de la possibilité d'un franchissement ou d'une insertion sans danger.

Toutes marques ou tous fléchages pour les besoins de l'épreuve devront avoir disparu à la fin de l'épreuve.

Les zones non-stop : elles seront tracées au moyen de panneaux, banderoles et flèches de couleurs différentes indiquant les tracés.

Chaque pilote empruntera le tracé relatif à sa catégorie sous le contrôle de 2 commissaires de piste FFM dotés d'extincteurs à poudre, téléphone portable.

Sur chacune de ces zones, l'accès destiné au passage des véhicules de secours doit être constamment dégagé.

Stationnement : l'organisateur devra prévoir sur les différents sites, des parkings réservés aux spectateurs. Les véhicules seront orientés vers leurs parkings respectifs par des membres de l'organisation. Le public ne pourra se rendre sur ses différents emplacements qu'à pied à partir du parking mis à sa disposition.

Public : aucun public ne sera admis à assister aux zones de trial en dehors des zones prévues à cet effet. Le public placé perpendiculairement à la trajectoire des pilotes et ne devra pas se trouver en dessous des obstacles, à moins de 4 mètres de ceux-ci. Dans les portions planes, il peut être à 1 mètre de la trajectoire. La sécurité est assurée par les commissaires de zone.

ARTICLE 4 : Secours

Le médecin moto : Luc YANG, une équipe de trois secouristes dirigée par un chef d'équipe dotée d'un Véhicule de Premiers Secours à Personnes (VPSP) en liaison permanente avec le SAMU 15 et d'une moto de la protection civile du Cantal, antenne de Maurs, deux ambulances avec équipages (1 DEA + 1 auxiliaire ambulancier) des Ambulances de la Châtaigneraie et 4 secouristes motorisés, assureront la couverture médicale de la manifestation et seront joignables en permanence.

Des zones planes (50 mètres x 50 mètres) dépourvues de tout obstacle, seront répertoriées afin de permettre l'intervention rapide et sécurisée d'un hélicoptère.

Notamment 1 directeur de course, 1 directeur de course adjoint, 1 commissaire technique, des commissaires de zone, des jalonneurs, 3 motos ouvreuses, 3 motos balais et des signaleurs positionnés aux intersections ayant une mauvaise visibilité, veilleront au bon déroulement de l'épreuve.

Les organisateurs adopteront des moyens de transmission de l'alerte (type talkie-walkie) et la localisation d'éventuel accident au moyen d'un GPS dans les secteurs encaissés lors des parcours de liaison.

Tous les intervenants (personnels de secours et de sécurité), seront équipés de tenues adaptées au terrain et aux intempéries, porteront la mention de la fonction occupée (sur le dos, brassard...) et seront en relation avec le Poste de Commandement Course.

Les pilotes seront en possession d'un listing téléphonique des secours et de l'organisation.

Avant le début de l'épreuve, l'organisateur appellera le Centre de Traitement de l'Alerte (C.T.A.) du Centre Opérationnel Départemental d'Incendie et de Secours (C.O.D.I.S.) du Cantal au 04.71.46.82.74. afin de lui fournir le numéro de téléphone avec lequel il peut être joint, et le numéro de téléphone du responsable du PC Course ou d'un des médecins, afin que le CODIS puisse prévenir

ce dernier de toute demande de secours sur la manifestation qui parviendrait directement aux sapeurs pompiers par l'intermédiaire du 18 ou du 112.

Lors de l'alerte des secours extérieurs, le lieu de l'accident ainsi que le point de rencontre seront précisément indiqués et ce, conformément au plan du parcours.

En cas d'évolution des conditions météorologiques ou hydrologiques défavorables, la manifestation sera modifiée ou purement annulée.

Les sapeurs-pompiers interviendront, le cas échéant, dans le cadre habituel de leurs missions de service public.

ARTICLE 5 : Environnement

Aucune zone Natura 2000 n'est traversée.

Les motos ne dépasseront pas les 87 décibels prescrits et il est demandé aux pilotes de limiter au maximum les nuisances sonores aux abords de la falaise de la presqu'île de Rénac (faucon pèlerin susceptible de nicher), avant l'emprunt de la passerelle himalayenne, en coupant les moteurs des motos.

Le tapis environnemental, les tapis de sol et des conteneurs de récupération d'huile seront de rigueur.

Les traversées des cours d'eau "hors pont" s'effectueront sur des passerelles temporaires mises spécialement par l'organisateur pour la durée de l'épreuve.

ARTICLE 6 : Attestation

La manifestation autorisée ne peut débiter qu'après la production, par l'organisateur technique Monsieur Alain LAFON, à l'autorité qui a délivré l'autorisation ou à son représentant, d'une attestation écrite précisant que toutes les prescriptions mentionnées dans l'autorisation ont été respectées.

ARTICLE 7 : Contentieux

Cet arrêté peut être contesté dans un délai de 2 mois à compter de son affichage :

- soit par un recours gracieux auprès de M. le Préfet du Cantal, Préfecture du Cantal, BP 529 - 15005 Aurillac cedex,

- soit auprès du tribunal administratif de Clermont-Ferrand, 6 cours Sablon, CS 90129, 63033 Clermont-Ferrand cedex 1.

ARTICLE 8 : Exécution

Le sous-préfet de Saint-Flour, les maires des communes concernées, le président du conseil départemental du Cantal, le commandant du service départemental d'incendie et de secours du Cantal, le commandant du groupement de gendarmerie départementale du Cantal, la directrice départementale de la cohésion sociale et de la protection des populations sont chargés, chacun en ce qui le concerne, de l'exécution du présent arrêté, dont un exemplaire sera adressé à M. Alain LAFON, à charge pour celui-ci d'informer tous les intervenants de cette manifestation de l'ensemble des dispositions contenues dans cet arrêté.

Le présent arrêté fera également l'objet d'une publication au Recueil des Actes Administratifs (RAA) de la préfecture du Cantal.

Fait à Saint-Flour, le 27 mars 2017

Pour le préfet et par délégation

Le sous-préfet

signé

Serge DELRIEU



PRÉFET DU CANTAL

SOUS-PRÉFECTURE DE SAINT-FLOUR

ARRÊTÉ N° 2017 - 0277

***Portant autorisation d'organiser une épreuve de véhicules terrestres à moteur
"Championnat d'Auvergne d'Enduro KID"
Samedi 22 avril 2017 à Riom Es Montagnes.***

LE PRÉFET DU CANTAL,

VU le code de l'environnement, notamment ses articles R414-19 et R414-21,

VU le code de la route, notamment ses articles R411-10 et R411-32,

VU le code général des collectivités territoriales, notamment ses articles L2212-1 et suivants, L2215-1, L3221-4 et L3221-5,

VU le code du sport, notamment ses articles L331-5 à L331-10, D331-5, R331-18 à R331-34, R331-45, A331-18 et A331-32,

VU le code de la santé publique, notamment ses articles R1334-30 à R1334-37 et R1337-6 à R1337-10-2,

VU le règlement sanitaire départemental de l'Allier, du Cantal, de la Haute-Loire et du Puy de Dôme (RSD),

VU le code de l'environnement, notamment ses articles R414-19, R414-21,

VU l'arrêté préfectoral n° 2016 - 1326 du 9 novembre 2016 portant délégation de signature en faveur de Monsieur Serge DELRIEU, sous-préfet de Saint-Flour,

VU la demande présentée le 30 janvier 2017 par M. Julien BESSON, président du Quad et Moto Gentiane affilié à la FFM sous le numéro C3194 en vue d'être autorisé à organiser une épreuve motocycliste : "Championnat d'Auvergne Enduro KID", le samedi 22 avril 2017 sur le territoire de la commune de Riom Es Montagnes,

VU le visa d'organisation n° 17/0273 en date du 23 mars 2017, épreuve 482, délivré par la Fédération Française de Motocyclisme,

VU l'attestation d'assurance délivrée par DTW 1991 Underwriting Limited contrat n° 508 744/170 couvrant la manifestation,

VU les autorisations de MM. Jérôme CHIMBAULT et Gilles DELCHET pour l'utilisation des parcelles leurs appartenant,

VU l'arrêté pris par le président du Conseil départemental n° 17-0285, en date du 10 février 2017, portant réglementation temporaire de la circulation RD 3 commune de Riomès Montagnes (*partie annexe*),

VU les avis favorables du maire de Riomès Montagnes et des différents services administratifs et techniques consultés,

VU l'avis favorable de la commission départementale de sécurité routière, section épreuves et compétitions sportives, en date du 22 mars 2017,

Considérant que cette épreuve ne trouble pas l'ordre public,

Sur proposition de Monsieur le sous-préfet de Saint-Flour,

ARRÊTE

ARTICLE 1^{er} : Autorisation

La manifestation sportive "Championnat d'Auvergne d'Enduro KID" organisée par M. Julien BESSON, est autorisée à se dérouler le samedi 22 avril 2017, sur le territoire de la commune de Riomès Montagnes, conformément aux modalités définies dans la demande susvisée (*plan en annexe*).

L'organisateur respectera les prescriptions du présent arrêté, les règles techniques et de sécurité (type enduro) édictées par la Fédération Française de Motocyclisme (FFM) et le règlement particulier fourni à l'appui de la demande.

ARTICLE 2 : Présentation et déroulement

Cet enduro régional se déroulera entièrement en terrains privés à Saint-Angheau 15 400 Riomès Montagnes, sur un parcours de 10,200 km, composé d'un parcours de liaison (7,100 km) et d'une épreuve spéciale (3,100 km), entre 08H00 et 18H00.

L'organisateur s'assurera lors de reconnaissance que l'ensemble du parcours est correctement sécurisé. Les contrôles administratifs et techniques auront lieu de 18H00 à 20H00 le vendredi 21/04 et de 07H30 à 09H30 le samedi 22/04.

Les 150 participants, âgés de 6 à 17 ans, attendus effectueront, selon leur catégorie, les courses telles qu'elles sont programmées et mentionnées au règlement particulier.

Un public estimé à 200 personnes est attendu (entrée gratuite).

ARTICLE 3 : Sécurité

1) **Stationnement** : au cours de l'épreuve, l'organisateur devra interdire le stationnement des véhicules en dehors des zones réservées à cet effet. Cette interdiction sera matérialisée et les accès aux parkings réservés aux spectateurs portant la mention "parking gratuit" et aux coureurs seront balisés et dissociés.

Le public ne pourra se rendre sur le site qu'à pied à partir du parking mis à sa disposition sous le contrôle de membres de l'équipe organisatrice.

2) **Public** : aucun public ne sera admis à assister à l'épreuve spéciale en dehors de la zone prévue à cet effet. Cette zone sera à plus de 8 mètres de distance du parcours et sera délimitée par des barrières métalliques, et/ou grillages.

Les spectateurs seront sensibilisés aux risques encourus, en cas de non-respect des consignes de sécurité ou de présence en dehors de la zone sécurisée prévue pour l'accueil du public, les membres de l'équipe organisatrice interviendront.

3) Protection concurrents : Le circuit emprunté par les concurrents est situé entièrement en terrain privé et sur le parcours de liaison, les zones dangereuses sont mentionnées par une signalisation renforcée et chaque groupe de motards (autour de 10) seront encadrés par 2 marshalls.

Si des obstacles naturels subsistent dans la spéciale, des protections doivent être installées (notamment des bottes de paille) afin de protéger les pilotes de tout risque.

4) Protection incendie : des extincteurs appropriés seront prévus dans les zones d'assistance (parc pilotes, zone d'attente, aire de départ et zone de réparation et de signalisation) et zone de ravitaillement. De plus, il est interdit de fumer dans ces zones et cette interdiction devra être matérialisée.

Les spectateurs seront sensibilisés aux risques encourus, en cas de non-respect des consignes de sécurité ou de présence en dehors des zones sécurisées prévues pour l'accueil du public, les membres de l'équipe organisatrice interviendront.

5) Protection des commissaires et des membres de l'organisation : tout ce personnel sera positionné de telle manière qu'il ne se trouve contraint d'opérer sans protection qu'en dernier recours.

Tous les intervenants : officiels, commissaires, membres de l'équipe organisatrice... devront être porteurs de signe distinctif propre à cette manifestation : bracelets, badges, brassards, chasubles...

6) Buvette : la consommation excessive d'alcool est un des principaux facteurs d'accidents de la route. Le site de cette manifestation comporte une buvette (débit de boissons temporaire), il est recommandé aux organisateurs de limiter l'offre en boisson et d'attirer l'attention des consommateurs sur les dangers d'une conduite sous l'emprise d'un état alcoolique.

ARTICLE 4 : Secours

Le médecin Jacques Frédéric POURQUIER, une équipe de quatre secouristes dirigée par un chef d'équipe, dotée d'un Véhicule de Premiers Secours à Personnes (VPSP, type ambulance) de la protection civile du Cantal, antenne de Riom Es Montagnes et deux ambulanciers secouristes (DEA + Auxiliaire ambulancier) avec véhicule de classe C, assureront la couverture médicale de l'épreuve.

Ce personnel médical sera positionné sur le terrain de la spéciale à proximité du départ.

Le terrain de sport de Riom Es Montagnes, situé à 1 km du site, servira d'aire de poser d'hélicoptère.

Notamment, un directeur de course (Jean-Michel TREINS), un commissaire technique (Jean-Paul MEILLER), un responsable chronométrage (David GRANGE) et des commissaires de piste, personnes reconnues par la FFM (*liste en partie annexe*), et des membres de l'équipe organisatrice veilleront au bon déroulement de l'épreuve.

Consignes :

- le dispositif de sécurité devra être mis en place avant le commencement des épreuves,
- faire un essai de transmission de l'alerte entre tous les intervenants et le Poste de Commandement (PC) et/ou de Sécurité (PS), et le PC et le « 15 »,
- laisser libre les voies d'accès et d'évacuation des véhicules des secours et prévoir du personnel en nombre suffisant pour faire respecter cette consigne,
- veiller à indiquer précisément lors de l'alerte des secours extérieurs le lieu de l'accident ainsi que le point de rencontre et ce, conformément au plan du parcours,
- dans le Cantal les appels téléphoniques sur cette zone peuvent aboutir indifféremment sur les centres de traitement de l'alerte de Corrèze et du Puy de Dôme, la localisation géographique des éventuels accidents et la retransmission de l'alerte devront faire l'objet d'une attention particulière,
- maintenir les voies d'accès, d'évacuation et les points de rassemblement des secours du site accessibles en permanence aux véhicules de secours, visibles et praticables par tous les temps.
- la manifestation sera adaptée ou annulée en cas d'évolution des conditions météorologiques ou hydrologiques pouvant mettre en péril la sécurité et la santé des participants,
- avant le début de l'épreuve, l'organisateur appellera le Centre Opérationnel Départemental d'Incendie et de Secours (C.O.D.I.S.) du Cantal au 112 ou au 04.71.46.82.73. afin de lui fournir le n° de téléphone avec lequel il peut être joint, le n° du responsable du Dispositif

Prévisionnel des Secours (DPS) ou du médecin afin que le CODIS puisse prévenir ce dernier de toute demande de secours sur la manifestation qui parviendrait directement aux sapeurs pompiers par l'intermédiaire du 18 ou du 112.

Les sapeurs-pompiers interviendront, le cas échéant, dans le cadre habituel de leurs missions de service public.

ARTICLE 5 : Environnement

Lors du contrôle du niveau sonore, les motocycles devront respecter la limite de 114 dB/A maximum, selon la réglementation en vigueur sous peine d'exclusion.

Le ravitaillement des motos se fera après chaque spéciale dans le parking pilote sur un tapis environnemental.

ARTICLE 6 : Attestation

La manifestation autorisée ne peut débuter qu'après la production, par l'organisateur technique Monsieur Julien BESSON, à l'autorité qui a délivré l'autorisation ou à son représentant, d'une attestation écrite précisant que toutes les prescriptions mentionnées dans l'autorisation ont été respectées.

ARTICLE 7 : Contentieux

Cet arrêté peut être contesté dans un délai de 2 mois à compter de son affichage :

- soit par un recours gracieux auprès de M. le Préfet du Cantal, Préfecture du Cantal, BP 529 – 15 005 Aurillac cedex,
- soit auprès du tribunal administratif de Clermont-Ferrand, 6 cours Sablon, CS 90 129, 63 033 Clermont-Ferrand cedex 1.

ARTICLE 8 : Exécution

Le sous-préfet de Saint-Flour, le président du conseil départemental, le maire de Riom Es Montagnes, le commandant du groupement de gendarmerie départementale du Cantal, le directeur départemental des services d'incendie et de secours du Cantal, le directeur départemental des territoires, la directrice départementale de la cohésion sociale et de la protection des populations sont chargés, chacun en ce qui le concerne, de l'exécution du présent arrêté, dont un exemplaire sera adressé à Monsieur Julien BESSON à charge pour ceux-ci d'informer tous les intervenants de cette manifestation de l'ensemble des dispositions contenues dans cet arrêté.

Le présent arrêté fera également l'objet d'une publication au Recueil des Actes Administratifs (RAA) de la préfecture du Cantal.

Fait à Saint-Flour, le 27 mars 2017
Pour le Préfet et par délégation
Le sous-préfet de Saint-Flour,

signé

Serge DELRIEU



PRÉFET DU CANTAL

SOUS-PRÉFECTURE DE SAINT-FLOUR

ARRÊTÉ N° 2017 - 0278
Portant autorisation d'organiser une épreuve de véhicules terrestres à moteur
“Championnat d'Auvergne d'Endurance Tout Terrain”
Dimanche 23 avril 2017 à Riom Es Montagnes.

LE PRÉFET DU CANTAL,

VU le code de l'environnement, notamment ses articles R414-19 et R414-21,

VU le code de la route, notamment ses articles R411-10 et R411-32,

VU le code général des collectivités territoriales, notamment ses articles L2212-1 et suivants, L2215-1, L3221-4 et L3221-5,

VU le code du sport, notamment ses articles L331-5 à L331-10, D331-5, R331-18 à R331-34, R331-45, A331-18 et A331-32,

VU le code de la santé publique, notamment ses articles R1334-30 à R1334-37 et R1337-6 à R1337-10-2,

VU le règlement sanitaire départemental de l'Allier, du Cantal, de la Haute-Loire et du Puy de Dôme (RSD),

VU le code de l'environnement, notamment ses articles R414-19, R414-21,

VU l'arrêté préfectoral n° 2016 – 1326 du 9 novembre 2017 portant délégation de signature en faveur de Monsieur Serge DELRIEU, sous-préfet de Saint-Flour,

VU la demande présentée le 30 janvier 2017 par M. Julien BESSON, président du Quad et Moto Gentiane affilié à la FFM sous le numéro C3194 en vue d'être autorisé à organiser une épreuve motocycliste : “Championnat d'Auvergne Endurance Tout Terrain”, le dimanche 23 avril 2017 sur le territoire de la commune de Riom Es Montagnes,

VU le visa d'organisation n° 17/0277 en date du 24 mars 2017, épreuve 483, délivré par la Fédération Française de Motocyclisme,

VU l'attestation d'assurance délivrée par DTW 1991 Underwriting Limited contrat n° 508 744/171 couvrant la manifestation,

VU les autorisations de MM. Jérôme CHIMBAULT et Gilles DELCHET pour l'utilisation des parcelles leurs appartenant,

VU l'arrêté pris par le président du Conseil départemental n° 17-0239, en date du 6 février 2017, portant réglementation temporaire de la circulation RD 3 commune de Riomès Montagnes (*partie annexe*),

VU les avis favorables du maire de Riomès Montagnes et des différents services administratifs et techniques consultés,

VU l'avis favorable de la commission départementale de sécurité routière, section épreuves et compétitions sportives, en date du 22 mars 2017,

Considérant que cette épreuve ne trouble pas l'ordre public,

Sur proposition de Monsieur le sous-préfet de Saint-Flour,

ARRÊTE

ARTICLE 1^{er} : Autorisation

La manifestation sportive "Championnat d'Auvergne d'Endurance Tout Terrain" organisée par M. Julien BESSON, est autorisée à se dérouler le dimanche 23 avril 2017, sur le territoire de la commune de Riomès Montagnes, selon un circuit homologué exceptionnellement pour la durée de l'épreuve, figurant *au plan annexé*, conformément aux modalités définies dans la demande susvisée.

L'organisateur respectera les prescriptions du présent arrêté, les règles techniques et de sécurité (type endurance tout terrain) édictées par la Fédération Française de Motocyclisme (FFM) et le règlement particulier fourni à l'appui de la demande.

ARTICLE 2 : Présentation et déroulement

Cette épreuve régionale d'endurance tout terrain se déroulera entièrement en terrains privés à Saint Angéau 15400 Riomès Montagnes, sur un circuit de 6,400 km, entre 08H00 et 18H00.

L'organisateur s'assurera lors de reconnaissance que l'ensemble du circuit est correctement sécurisé.

Les contrôles administratifs et techniques auront lieu de 07H30 à 10H00.

Les 230 (capacités : 180 motos et 50 quads) participants attendus effectueront, selon leur catégorie, les courses telles qu'elles sont programmées et mentionnées au règlement particulier.

Le public attendu est estimé à 200 personnes (entrée gratuite).

ARTICLE 3 : Sécurité

1) Stationnement : au cours de l'épreuve, l'organisateur devra interdire le stationnement des véhicules en dehors des zones réservées à cet effet. Cette interdiction sera matérialisée et les accès aux parkings réservés aux spectateurs portant la mention "parking gratuit" et aux coureurs seront balisés et dissociés.

Le public ne pourra se rendre sur le site qu'à pied à partir du parking mis à sa disposition sous le contrôle de membres de l'équipe organisatrice.

2) Public : aucun public ne sera admis à assister à l'épreuve en dehors de la zone prévue à cet effet.

La zone spectateur, éloignée de plus de 8 mètres et en surplomb du parcours, sera délimitée par des barrières métalliques et/ou grillages.

Les spectateurs seront sensibilisés aux risques encourus, en cas de non-respect des consignes de sécurité ou de présence en dehors de la zone sécurisée prévue pour l'accueil du public, les membres de l'équipe organisatrice interviendront.

3) Protection concurrents : des postes de commissaires de piste pour la signalisation doivent être prévus tout le long du parcours de façon à donner aux coureurs, au moyen de drapeaux, toute indication nécessaire pendant la course.

Ces postes doivent être distinctement indiqués et les emplacements doivent être choisis de manière à ce que les signaux donnés soient parfaitement visibles des coureurs.

4) Protection incendie : des extincteurs appropriés seront prévus dans les zones d'assistance (parc pilotes, zone d'attente, aire de départ et stand...).

De plus, il est interdit de fumer dans ces zones et cette interdiction devra être matérialisée.

5) Protection des commissaires et des membres de l'organisation : l'emplacement des commissaires doit permettre de leur assurer la plus grande sécurité.

Tous les intervenants : officiels, commissaires, membres de l'équipe organisatrice... devront être porteurs de signe distinctif propre à cette manifestation : bracelets, badges, brassards, chasubles...

6) Buvette : la consommation excessive d'alcool est un des principaux facteurs d'accidents de la route. Le site de cette manifestation comporte une buvette (débit de boissons temporaire), il est recommandé aux organisateurs de limiter l'offre en boisson et d'attirer l'attention des consommateurs sur les dangers d'une conduite sous l'emprise d'un état alcoolique.

ARTICLE 4 : Secours

Le médecin Gilles ROCHE (urgentiste), une équipe de quatre secouristes dirigée par un chef d'équipe, dotée d'un Véhicule de Premiers Secours à Personnes (VPSP, type ambulance) de la protection civile du Cantal, antenne de Riom Es Montagnes et deux ambulanciers secouristes (DEA + Auxiliaire Ambulancier) avec véhicule de classe C assureront la couverture médicale de l'épreuve.

Ce personnel médical sera positionné sur le terrain de la spéciale à proximité du départ.

Une aire de poser d'hélicoptère, zone plane de 50 m x 50 m non accessible au public, sera mise en place (ses coordonnées GPS seront portées à la connaissance du SAMU).

Notamment, un directeur de course (Jean-Michel TREINS), un commissaire technique (Jean-Paul MEILLER), un responsable chronométrage (Serge COULON) et des commissaires de piste personnes reconnues par la FFM (*partie annexe*), et des membres de l'équipe organisatrice veilleront au bon déroulement de l'épreuve.

Consignes :

- le dispositif de sécurité devra être mis en place avant le commencement des épreuves,
- faire un essai de transmission de l'alerte entre tous les intervenants et le Poste de Commandement (PC) et/ou de Sécurité (PS), et le PC et le « 15 »,
- laisser libre les voies d'accès et d'évacuation des véhicules des secours et prévoir du personnel en nombre suffisant pour faire respecter cette consigne,
- veiller à indiquer précisément lors de l'alerte des secours extérieurs le lieu de l'accident ainsi que le point de rencontre et ce, conformément au plan du parcours,
- dans le Cantal les appels téléphoniques sur cette zone peuvent aboutir indifféremment sur les centres de traitement de l'alerte de Corrèze et du Puy de Dôme, la localisation géographique des éventuels accidents et la retransmission de l'alerte devront faire l'objet d'une attention particulière,
- maintenir les voies d'accès, d'évacuation et les points de rassemblement des secours du site accessibles en permanence aux véhicules de secours, visibles et praticables par tous les temps,
- la manifestation sera adaptée ou annulée en cas d'évolution des conditions météorologiques ou hydrologiques pouvant mettre en péril la sécurité et la santé des participants,
- avant le début de l'épreuve, l'organisateur appellera le Centre Opérationnel Départemental d'Incendie et de Secours (C.O.D.I.S.) du Cantal au 112 ou au 04.71.46.82.73. afin de lui fournir le n° de téléphone avec lequel il peut être joint, le n° du responsable du Dispositif Prévisionnel des Secours (DPS) ou du médecin afin que le CODIS puisse prévenir ce dernier de toute demande de secours sur la manifestation qui parviendrait directement aux sapeurs pompiers par l'intermédiaire du 18 ou du 112.

Les sapeurs-pompiers interviendront, le cas échéant, dans le cadre habituel de leurs missions de service public.

ARTICLE 5 : Environnement

Lors du contrôle du niveau sonore, les motocycles devront respecter la limite de 114 dB/A maximum, selon la réglementation en vigueur sous peine d'exclusion.

Le ravitaillement et la mécanique des quads et des motos se feront exclusivement dans la zone de stand sur un tapis environnemental.

ARTICLE 6 : Attestation

La manifestation autorisée ne peut débuter qu'après la production, par l'organisateur technique Monsieur Julien BESSON, à l'autorité qui a délivré l'autorisation ou à son représentant, d'une attestation écrite précisant que toutes les prescriptions mentionnées dans l'autorisation ont été respectées.

ARTICLE 7 : Contentieux

Cet arrêté peut être contesté dans un délai de 2 mois à compter de son affichage :

- soit par un recours gracieux auprès de M. le Préfet du Cantal, Préfecture du Cantal, BP 529 – 15005 Aurillac cedex,
- soit auprès du tribunal administratif de Clermont-Ferrand, 6 cours Sablon, CS 90129, 63033 Clermont-Ferrand cedex 1.

ARTICLE 8 : Exécution

Le sous-préfet de Saint-Flour, le président du conseil départemental, le maire de Riom Es Montagnes, le commandant du groupement de gendarmerie départementale du Cantal, le directeur départemental des services d'incendie et de secours du Cantal, le directeur départemental des territoires, la directrice départementale de la cohésion sociale et de la protection des populations sont chargés, chacun en ce qui le concerne, de l'exécution du présent arrêté, dont un exemplaire sera adressé à Monsieur Julien BESSON à charge pour ceux-ci d'informer tous les intervenants de cette manifestation de l'ensemble des dispositions contenues dans cet arrêté.

Le présent arrêté fera également l'objet d'une publication au Recueil des Actes Administratifs (RAA) de la préfecture du Cantal.

Fait à Saint-Flour, le 27 mars 2017

Pour le Préfet et par délégation

Le sous-préfet de Saint-Flour,

signé

Serge DELRIEU



PRÉFET DU CANTAL

SOUS-PRÉFECTURE DE SAINT-FLOUR

ARRÊTE N° 2017-0305
portant autorisation d'organiser une course cycliste
« Prix de la municipalité de SANSAC DE MARMIESSE »
le dimanche 16 avril 2017

LE PRÉFET DU CANTAL,

VU le code général des collectivités territoriales, notamment ses articles L.2212-1 et suivants, L. 2215-1, L.3221-4 et L. 3221-5,

VU le code de la route, notamment ses articles R.411-5, R. 411-10, R 411-18, R. 411-29, R.411-30, R. 411-31 et R. 411-32,

VU le code du sport, notamment ses articles L. 331-5 à L. 331-7, L. 331-9, D. 331-5, R. 331-6 à R. 331-17, A. 331-2 à A. 331-7, A. 331-24, A. 331-25 et A. 331-37 à A. 331-42,

VU le code de la santé publique et notamment ses articles R 1334-30 à R 1334-37, R 1337-6 à R 1337-10-2,

VU le règlement sanitaire départemental de l'Allier, du Cantal, de la Haute-Loire et du Puy-de-Dôme,

VU l'arrêté préfectoral n° 2016-1326 du 09 novembre 2016 portant délégation de signature à Monsieur Serge DELRIEU, Sous-Préfet de SAINT-FLOUR,

VU la demande formulée par M. Michel LOURS, représentant le Vélo Club Sansac Arpajon en vue d'obtenir l'autorisation d'organiser le Dimanche 16 avril 2017 l'épreuve cycliste dénommée «Prix de la municipalité de Sansac de Marmiesse»,

VU l'attestation d'assurance délivrées par Axa France IARD contrats n° 7275462604 et 7349932704 couvrant la manifestation,

VU l'attestation désignant les personnes remplissant les conditions réglementaires pour être agréées en qualité de signaleurs (*partie annexe*),

VU le visa du comité du Cantal de cyclisme,

VU l'avis favorable de M. le Maire de Sansac de Marmiesse et des différents services techniques et administratifs consultés,

VU l'arrêté de M. le Maire de Sansac de Marmiesse en date du 23 mars 2017 (*partie annexe*),

VU l'arrêté n° 17-1001 pris par le Président du Conseil Départemental et le Maire de la commune de Sansac de Marmiesse en date du 29 mars 2017 (*partie annexe*),

Considérant que cette épreuve ne trouble pas l'ordre public et que les mesures de sécurité garantissant les participants et les spectateurs sont mises en place,

Sur proposition de Monsieur le Sous-Préfet de Saint-Flour,

ARRÊTE

ARTICLE 1^{er} : Autorisation et description de l'épreuve

Le Vélo Club Sansac Arpajon, représenté par M. Michel LOURS, est autorisé à organiser une course cycliste dénommée «Prix de la municipalité de Sansac de Marmiesse» suivant l'itinéraire ci-annexé sous réserve que les mesures de sécurité soient effectives.

Quatre-Vingts participants mineurs sont attendus pour cette manifestation ouverte aux licenciés, catégories pré-licenciés (4-6 ans) poussins (7-8 ans), pupilles (9-10 ans), benjamins (11-12 ans) et minimes (13-14 ans).

Elle se déroulera de 10H00 à 18H00 et proposera trois épreuves :

- de 10H00 à 11H15 : cyclo-cross. La rue du golf sera utilisée pour le départ et l'arrivée, le circuit d'une longueur de 500 mètres sera tracé dans un champ en bordure de cette voie. Le nombre de tour sera fonction des catégories.

- 11H30 à 12H30 : L'organisateur a décidé d'annuler l'épreuve de vitesse prévue sur la voie communale Route du Golf sur 400 mètres. À la place, un questionnaire à choix multiple sera proposé aux participants. Il portera sur la mécanique, l'entretien du vélo et la sécurité d'utilisation et de circulation.

- 14H00 à 18H00 : courses sur route (circuit de 1,300 km).Départ et arrivée route du château d'eau (D 458) puis route du barrage (D 153) et route de la Capelotte (D 53) . Le nombre de tours se fera en fonction de la catégorie.

Le public attendu est d'environ 100 personnes. L'entrée est gratuite.

ARTICLE 2 : Obligation de l'organisateur

La présente autorisation est accordée, sous réserve que l'organisateur respecte le règlement type des épreuves cyclistes sur la voie publique de la Fédération Française de cyclisme (FFC) et notamment les règles relatives au parcours, à la qualification de l'encadrement et aux distances de course propres à chaque catégorie d'âge.

Avant le signal du départ, l'organisateur s'assurera que les concurrents sont titulaires d'une licence délivrée par la fédération agréée et portant attestation de la délivrance d'un certificat médical attestant l'absence de contre-indication à la pratique en compétition de cette discipline.

Le port du casque à coque rigide homologué est obligatoire pour ces épreuves.

L'organisateur devra prendre en charge les frais du service d'ordre exceptionnellement mis en œuvre à l'occasion du déroulement de l'épreuve et assurer la réparation des dommages, dégradations de toute nature des voies empruntées imputables aux concurrents, aux organisateurs ou à leurs préposés.

ARTICLE 3 : Mesures de circulation

Pour l'épreuve de cyclo-cross, la voie communale route du golf sera utilisé pour le départ et l'arrivée de l'épreuve.

En conséquence, Monsieur le Maire de Sansac de Marmiesse a, par arrêté du 23 mars 2017, réglementé la circulation sur la voie communale (Route du Golf) hors agglomération durant l'épreuve du Cyclo-cross comme suit :

- au carrefour du RD153/Route du Golf : de 08H00 à 13H00, interdiction de circuler dans les deux sens sur une distance d'environ 500 mètres jusqu'à l'intersection de la voie communale N° 11.

Une déviation ainsi qu'une signalisation directionnelle seront mises en place pour faciliter l'accès à la voie communale Route du Golf à partir du RD 153. Les riverains de la Route du Golf et du Chemin des Bruyères devront emprunter la déviation mise en place sur la voie communale Route du Golf.

S'agissant de l'épreuve sur route, de 14H00 à 18H00, l'organisateur rappellera aux concurrents à l'exception de la priorité de passage aux carrefours de respecter les mesures générales ou spéciales du code de la route et les mesures prises par les différentes autorités de police compétentes en vue de garantir le bon ordre et la sécurité publique.

La priorité de passage des coureurs est demandée, en conséquence :

- l'arrêté conjoint n° 17-1001 de M. le Président du conseil départemental et de M. le Maire de Sansac de Marmiesse régleme te temporairement la circulation, au passage des coureurs, sur la commune de Sansac de Marmiesse (en et hors agglomération) sur les routes départementales n° 53 – 458 et 153 comme suit :

- les véhicules circulant dans le sens Sansac de Marmiesse Ytrac emprunteront la RD n° 458 au niveau du carrefour avec la RD n° 53 comme indiqué sur le plan annexé à l'arrêté (pièce annexe)

- les véhicules circulant dans le sens Aurillac Ytrac Sansac de Marmiesse emprunteront la RD n° 53 au niveau du carrefour avec la RD n° 153, comme indiqué sur le plan joint à l'arrêté.
- priorité de passage des concurrents par rapport aux routes débouchant sur le circuit.
- la circulation des véhicules en sens inverse de la course pourra être neutralisée lors du passage des coureurs durant une période maximale de 5 minutes.
- les concurrents, à l'exception de la priorité de passage aux carrefours, respecteront le code de la route. Ils devront notamment et impérativement rester sur le côté droit de la chaussée des routes empruntées y compris lorsqu'ils sont en peloton.

Une signalisation « attention course cycliste » sera installée en pré signalisation sur les routes concernées et fera l'objet de rappels tous les 100 mètres . La signalisation correspondante sera mise en place et entretenue par et aux frais des organisateurs sous le contrôle des forces de l'ordre.

ARTICLE 4 : Sécurité du public et des concurrents

L'organisateur devra prévoir la présence en nombre suffisant de signaleurs (majeurs et titulaires du permis de conduire) équipés de gilets fluorescents et de piquets de type K 10 aux intersections du circuit pour informer les usagers de la route du passage de la course et de la priorité qui s'y rattache. En cas de non-respect de cette priorité, ils devront avertir immédiatement l'officier ou l'agent de police judiciaire présent sur la course.

L'absence d'un signaleur au niveau d'une intersection impliquera la perte de priorité de passage et le respect du code de la route par les coureurs (la priorité à droite supposera l'arrêt systématique du concurrent au dit carrefour pour s'assurer de la possibilité d'un franchissement sans danger).

Les signaleurs devront être dotés de moyens fiables d'alerte des secours (téléphones portables ou émetteur récepteur de type « talkies-walkies »). Ils seront à même de produire, dans les plus brefs délais, une copie de l'arrêté autorisant la course.

Les signaleurs prendront toutes les dispositions nécessaires afin de faciliter l'accès des véhicules de secours et d'incendie aux habitations et aux divers bâtiments situés en périphérie et à l'intérieur de la boucle.

La zone d'arrivée de la manifestation devra être protégée sur les deux côtés de la chaussée et sur une distance convenable afin de garantir la sécurité du public et des coureurs.

La manifestation devra être adaptée ou annulée en cas d'évolution des conditions météorologiques ou hydrologiques pouvant mettre en péril la sécurité et la santé des participants.

ARTICLE 5 : Dispositif prévisionnel de secours

Deux personnes titulaires de l'attestation de formation aux premiers secours : Mmes Anne-Sophie et Valérie MALGOUZOU assureront la couverture médicale de l'épreuve.

Elles devront disposer d'un véhicule dédié pour se déplacer sur le parcours. Ces secouristes, identifiables de l'organisation et du public, devront être équipées de moyens de communication adaptés au circuit.

Avant le début de la manifestation, l'organisateur appellera le Centre de Traitement de l'Alerte (C.T.A.) du Centre Opérationnel Départemental d'Incendie et de Secours (C.O.D.I.S.) du Cantal au 112 ou au 04.71.46.82.74 afin de lui fournir le n° de téléphone avec lequel il peut être joint et le n° du responsable du dispositif de sécurité afin que le CODIS puisse prévenir ce dernier de toute demande de secours sur la manifestation qui parviendrait directement aux sapeurs pompiers par l'intermédiaire du 18 ou du 112.

Lors de l'alerte des secours publics (sapeurs-pompiers) le lieu d'accident ainsi que le point de rencontre seront précisément indiqués conformément au plan du circuit.

Les sapeurs-pompiers interviendront, le cas échéant, dans le cadre habituel de leurs missions de service public.

ARTICLE 6 : Service d'ordre

L'autorisation de l'épreuve pourra être rapportée à tout moment par le commandant du service d'ordre si les conditions ne se trouvent plus remplies ou si les mesures prévues pour la protection du public et des concurrents de l'épreuve ne sont pas respectées.

ARTICLE 7 : Environnement

Toutes marques sur la chaussée et tous fléchages pour les besoins de la course devront avoir disparu après la fin de l'épreuve.

ARTICLE 8 : Recours

Cet arrêté peut être contesté dans un délai de 2 mois à compter de son affichage.

- soit par un recours gracieux auprès de M. le Préfet du Cantal, Préfecture du Cantal, BP 529, 15005 Aurillac cedex,
- soit auprès du tribunal administratif de Clermont-Ferrand, 6 cours Sablon, CS90129, 63033 Clermont-Ferrand cedex 1.

ARTICLE 9 : Exécution

Le sous-préfet de Saint-Flour, le maire de Sansac de Marmiesse, le président du conseil départemental, le commandant du groupement de gendarmerie du Cantal, le directeur départemental des services d'incendie et de secours, la directrice départementale de la cohésion sociale et de la protection des populations sont chargés, chacun en ce qui le concerne, de l'exécution du présent arrêté, dont un exemplaire sera adressé à M. Michel LOURS, à charge pour celui-ci d'informer tous les intervenants de cette manifestation de l'ensemble des dispositions contenues dans cet arrêté, qui fera l'objet d'une publication au Recueil des Actes Administratifs de la Préfecture du Cantal.

Fait à Saint-Flour, le 04 avril 2017
Pour le Préfet et par délégation
Le Sous-Préfet de Saint-Flour,

Signé

Serge DELRIEU



PRÉFET DU CANTAL

SOUS-PRÉFECTURE DE SAINT-FLOUR

ARRÊTÉ N° 2017-0306
portant autorisation d'organiser une manifestation sportive
“51^e Rallye du Pays Gantiane”, les 28 et 29 avril 2017
à RIOM-ES-MONTAGNES

Le Préfet du Cantal,

VU le code général des collectivités territoriales, notamment ses articles L. 2212-1 et suivants, L. 2215-1, L. 3221-4 et L. 3221-5,

VU le code du sport, notamment ses articles L331-5 à L331-10, D331-5, R331-18 à R331-45, A331-18 à A 331-20 et A331-32,

VU le code de la route, notamment ses articles L411-7, R411-5, R411-10, R 411-18, R411-30 à R411-32,

VU le code de l'environnement, et notamment ses articles R.414-19, R.414-21,

VU le code de la santé publique et notamment ses articles R 1334-30 à R 1334-37, R 1337-6 à R 1337-10-2,

VU le règlement sanitaire départemental de l'Allier, du Cantal, de la Haute-Loire et du Puy-de-Dôme,

VU le décret n° 97-199 du 5 mars 1997 relatif au remboursement de certaines dépenses supportées par les forces de police et de gendarmerie,

VU le décret n° 2006-554 du 16 mai 2006 relatif aux concentrations et manifestations organisées sur les voies ouvertes ou dans les lieux non ouverts à la circulation publique et comportant la participation de véhicules terrestres à moteur,

VU la circulaire en date du 27 novembre 2006 portant application du décret n° 2006-554 du 16 mai 2006 relatif aux concentrations et manifestations organisées sur les voies ouvertes ou dans des lieux non ouverts à la circulation publique et comportant la participation de véhicules terrestres à moteur,

VU l'instruction du 19 octobre 2006 relative à la qualification des officiels en charge de la sécurité dans les manifestations de véhicules terrestres à moteur,

VU les règles techniques et de sécurité applicables aux rallyes automobiles édictées par la Fédération Française de Sports Automobiles dans sa version du 11 novembre 2016,

VU l'arrêté préfectoral n° 2016-1326 du 09 novembre 2016 portant délégation de signature à Monsieur Serge DELRIEU, Sous-Préfet de SAINT-FLOUR,

VU la demande formulée par l'Association Sportive Automobile ARVERNE, représentée par Monsieur Michel DESMARIE, en vue d'être autorisée à organiser le 51^e rallye du Pays Gentiane,

VU le règlement particulier de la manifestation qui a reçu le permis d'organisation de la Ligue Régionale du Sport Automobile d'Auvergne n° R/03 en date du 13 février 2017 et de la FFSA numéro 165 en date du 15 février 2017 (pièce annexe),

VU la police d'assurance en date du 23 février 2017 conforme aux dispositions de la réglementation en vigueur, souscrite par l'organisateur,

VU l'évaluation des incidences Natura 2000 fournie par l'organisateur,

VU l'arrêté n° 17-0575 pris par M. le Président du Conseil Départemental en date du 10 mars 2017 afin de réglementer provisoirement la circulation et le stationnement pendant cette épreuve (partie annexe),

VU les avis favorables des différents services techniques et administratifs consultés,

VU l'avis favorable des membres de la commission départementale de sécurité routière, section spécialisée épreuves et compétitions sportives, en date du 22 mars 2017,

CONSIDÉRANT que cette manifestation ne trouble pas l'ordre public et que des mesures garantissant la sécurité du public et des participants sont mises en place,

Sur proposition de Monsieur le sous-préfet de Saint-Flour,

ARRÊTE

ARTICLE 1 : Autorisation de l'épreuve

L'Association Sportive Automobile ARVERNE, représentée par son président, Monsieur Michel DESMARIE, est autorisée à organiser, les vendredi 28 et samedi 29 avril 2017, une course automobile, avec usage privatif de la voie publique pour les circuits de vitesse chronométrés, dénommée « 51^e rallye du pays Gentiane », conformément aux modalités définies dans la demande susvisée et selon les horaires et itinéraires figurant en annexe du présent arrêté.

ARTICLE 2 : Description de l'épreuve :

L'épreuve, inscrite au calendrier sportif de la FFSA, se disputera sur un parcours de 126,90 km autour de RIOM ES MONTAGNES.

Le rallye est divisé en trois sections.

Il comporte 6 épreuves spéciales d'une longueur totale de 39,30 km : ES 1-3-5 Puy Mary (8km), ES 2-4-6 Puy Sancy (5,10 km).

Le nombre des engagés est fixé à 80 voitures maximum. Environ 500 spectateurs sont attendus.

Il se déroulera suivant le programme ci-après :

17/04 : Clôture des engagements – **22/04 28/04** : Reconnaissances
V 28/04 16:00-21:00 : Vérifications (Place de la Mairie à Riom-ès-Montagnes)
S 29/04 06:00-08:30 : Vérifications (Place de la Mairie à Riom-ès-Montagnes)
S 29/04 10:30 : Départ du rallye (Place de la Mairie à Riom-ès-Montagnes)
S 29/04 16:40 : Arrivée du rallye (Riom-ès-Montagnes)
S 29/04 20:00 : Remise des prix (Gymnase de Riom-ès-Montagnes)

ARTICLE 3 : Obligations de l'organisateur

Cette autorisation est accordée sous réserve du respect des réglementations fédérales en vigueur concernant les règles relatives au parcours, à la participation des pilotes ainsi que celles relatives à la nature des véhicules engagés et aux normes techniques applicables à ces derniers.

À l'instar des directeurs de course, les commissaires techniques et les commissaires de route doivent être qualifiés par la FFSA et seuls les drapeaux officiels définis dans le règlement FFSA doivent être employés.

L'organisateur devra prendre en charge les frais du service d'ordre exceptionnellement mis en œuvre à l'occasion du déroulement de l'épreuve et assurer la réparation des dommages, dégradations de toute nature des voies empruntées imputables aux concurrents, aux organisateurs ou à leurs préposés.

ARTICLE 4 : Réglementation de la circulation et du stationnement

Sur le parcours de liaison et pendant les reconnaissances : l'organisateur devra recommander aux participants de se conformer strictement aux mesures générales du code de la route et en particulier de respecter la limitation de la vitesse et les règles de priorité.

Pour améliorer la sécurité des usagers de la route, l'organisateur devra faire précéder les concurrents par un véhicule pilote. Ce véhicule devra circuler à plusieurs centaines de mètres en avant des participants avec panneau « attention concentration de véhicules motorisés » et fera suivre le dernier concurrent par un véhicule balai avec panneau « fin de concentration de véhicules motorisés ». Ces véhicules circuleront avec les feux de croisement et de détresse allumés.

Pendant le déroulement des épreuves spéciales : le tracé emprunté par les compétiteurs est privatisé.

L'arrêté de Monsieur le président du conseil départemental n° 17-0575 en date du 10 mars 2017 interdit la circulation et le stationnement de tous les véhicules, sauf riverains, véhicules d'incendie et de secours comme suit :

Le samedi 29 avril 2017, de 08H00 à 19H00 sur le territoire des communes d'Apchon et Saint-Hippolyte sur la RD n° 163 à partir de la VC de La Morel, puis sur les RD n°s 249 et 49 en direction d'Apchon et Cheylade.

La circulation sera déviée par

- les routes départementales n°s 63, 3 et 49 concernant l'accès à Apchon
- la voie communale de Rastoul depuis la RD 3 concernant l'accès à Saint-Hippolyte
- la route départementale n° 62 depuis la RD 3 concernant l'accès à Cheylade.

La signalisation correspondante sera mise en place par les soins de l'organisateur.

Tous les chemins et les voies débouchant sur le circuit privatisé seront condamnés à l'aide de bottes de paille et rubalise.

Au cours des épreuves spéciales, l'organisateur devra interdire le stationnement des véhicules en dehors des zones réservées à cet effet. Cette interdiction sera matérialisée et les accès aux parkings réservés aux spectateurs portant la mention « parking gratuit » et aux coureurs seront balisés et dissociés.

Le public ne pourra se rendre sur les différents sites qu'à pied à partir des parkings mis à sa disposition sous le contrôle des membres de l'équipe organisatrice.

ARTICLE 5 : Dispositif de sécurité

Les organisateurs assument l'entière responsabilité de la sécurité des concurrents et du public.

Sécurité du public

- Les zones autorisées seront clairement identifiées et délimitées à des distances de sécurité définies par l'organisateur technique, en tenant compte de la trajectoire prévisible des voitures de course et de leur vitesse à l'abord et tout au long de cette zone. Elles devront être adaptées à la topographie du site. La délimitation de ces zones se fait par de la rubalise verte ou du filet vert (type chantier). Des panneaux réglementaires doivent être implantés dans ces zones.

- Les zones et les accès interdits au public seront matérialisés par de la rubalise rouge ou du grillage rouge et par des panneaux « interdit au public ».

- la circulation des piétons est interdite le long du parcours dès le début de chaque épreuve spéciale

L'organisateur devra répartir le personnel pour gérer les parkings, pour surveiller les zones interdites au public et pour canaliser les spectateurs.

La sécurisation de cette épreuve passe impérativement par une information complète et objective des riverains, lesquels doivent connaître les diverses contraintes d'horaires et d'itinéraires engendrées par la course.

Sécurité des concurrents

Les organisateurs sont tenus de prendre les mesures nécessaires pour assurer la sécurité des concurrents sur l'ensemble du circuit de vitesse.

Des bottes de paille ou autres objets permettant l'absorption des chocs, doivent être placés au pied des obstacles possibles situés en bordure des routes.

Service incendie

Un service efficace de lutte contre l'incendie devra être assuré par les soins des organisateurs. Ce service sera placé de telle façon qu'il pourra intervenir avec rapidité et efficacité sur l'ensemble du circuit tant au profit du public que des concurrents, y compris dans le parc d'assistance technique.

Le parc pilote sera strictement réservé aux équipes techniques : l'interdiction de fumer y sera scrupuleusement respectée.

Tous les commissaires devront avoir à leur disposition un ou deux extincteurs appropriés aux risques de capacité suffisante et disposeront de moyens fiables d'alerte des secours.

L'organisateur devra prendre toutes les dispositions nécessaires pour faciliter l'accès des véhicules de secours et d'incendie aux habitations en périphérie des zones réservées aux épreuves spéciales.

Service d'ordre

Un service d'ordre approprié sera mis en place par l'organisateur et sous sa responsabilité, sur les voies et abords du circuit, sur les voies concernées par la réglementation particulière de circulation prise à l'occasion et aux points estimés dangereux nécessitant une surveillance particulière.

Moyens de communication

L'organisateur devra mettre en place des moyens de communication fiables, adaptés au contexte géographique de la manifestation entre les commissaires de course, le directeur de course ou le responsable de la sécurité de la manifestation, les véhicules de secours et les postes de secours. Il y aura lieu de vérifier avant le début de l'épreuve que ce dispositif est opérationnel.

ARTICLE 6 : Dispositif de secours

En cas d'accident, le directeur de course devra faire arrêter l'épreuve en cours pour permettre l'intervention rapide des services de secours ainsi constitués :

Le docteur Jacques Frédéric POURQUIER et le Docteur Gilles ROCHES assureront l'assistance médicale du rallye.

Monsieur Patrice DELACOURT, représentant la SARL « ALLIANCE AMBULANCES HAUT CANTAL » mettra à disposition une ambulance de catégorie A avec son équipage composé a minima d'un DEA.

Monsieur Christophe LEZER représentant la SARL AMBULANCES DES GENTIANES mettra à disposition une ambulance de catégorie B avec son équipage composé a minima d'un DEA.

La protection civile du cantal, antenne de RIOM ES MONTAGNES, mettra en place un dispositif prévisionnel de secours qui comprendra :

- deux véhicules de Premiers Secours à Personne (VPSP de type ambulance) en liaison permanente avec le SAMU 15.

- deux équipes de 3 secouristes dirigées par un chef d'équipe (une au départ de chaque spéciale) pour assurer la sécurité des concurrents et du public durant la manifestation et, si besoin est, alerter le SAMU 15 pour la médicalisation et l'évacuation des victimes.

À la demande du SAMU 15, le véhicule de Premiers Secours de la Protection Civile peut assurer un transport de victimes vers un centre hospitalier conformément à la convention passée entre le SAMU 15, le SDIS et la Protection Civile du Cantal.

Avant le début de l'épreuve, l'organisateur appellera le Centre Opérationnel Départemental d'Incendie et de Secours (C.O.D.I.S.) du Cantal au 112 ou au 04.71.46.82.73, pour lui fournir le n° de téléphone avec lequel il peut être joint et le n° du responsable sécurité ou d'un des médecins urgentistes, afin que le CODIS puisse prévenir ces derniers de toute demande de secours sur la manifestation qui parviendrait directement aux sapeurs pompiers par l'intermédiaire du 18 ou du 112.

La localisation géographique des éventuels accidents et la retransmission de l'alerte devront faire l'objet d'une attention particulière.

Tout le personnel de sécurité ; médecins, secouristes, commissaires sportifs, équipe incendie, seront équipés de tenues adaptées au terrain, parfaitement visibles et reconnaissables avec la mention de la fonction occupée sur le dos ou le brassard.

Une zone de poser d'hélicoptère est prévue à proximité de la manifestation. Ses coordonnées GPS devront être transmises au SAMU 15 et au SDIS avant la manifestation.

ARTICLE 7 : Respect de l'environnement

La manifestation ne porte pas atteinte aux objectifs de conservation d'un site NATURA 2000.

La remise en état et le nettoyage des chaussées seront effectués de manière efficace et dans les plus brefs délais après la fin de l'épreuve.

ARTICLE 8 : Vérifications avant et pendant le déroulement des épreuves

La manifestation autorisée ne peut débuter qu'après la production par l'organisateur technique : M. Michel DESMARIE à l'autorité qui a délivré l'autorisation ou à son représentant d'une attestation écrite précisant que toutes les prescriptions mentionnées dans l'autorisation ont été respectées.

L'autorisation peut être suspendue ou rapportée à tout moment s'il apparaît que les conditions de sécurité ne se trouvent plus réunies ou que l'organisateur, malgré la mise en demeure qui lui est faite par l'autorité administrative, ne respecte plus ou ne fait plus respecter par les participants et les spectateurs les dispositions prévues par le règlement particulier de la manifestation en vue de leur protection.

ARTICLE 9 – Responsabilité civile

La responsabilité civile de l'État, du département, des communes et de leurs représentants est expressément dérogée en ce qui concerne tous les risques éventuels et notamment les conséquences des dommages qui pourraient être causés aux personnes (y compris celles participant au service d'ordre) ou aux biens, par le fait soit de l'épreuve, soit d'un accident survenu au cours ou à l'occasion de l'épreuve. Les organisateurs supporteront ces mêmes risques et seront assurés à cet effet auprès d'une compagnie notoirement solvable par un contrat spécifiant qu'en aucun cas cette compagnie ne pourra mettre en cause la responsabilité administrative.

ARTICLE 10 : Recours

Cet arrêté peut être contesté dans un délai de 2 mois à compter de son affichage.

- soit par voie de recours gracieux auprès de M. le Préfet du Cantal, Préfecture du Cantal, BP 529 – 15005 Aurillac cédex,

- soit par voie de recours contentieux devant le Tribunal Administratif de Clermont-Ferrand, 6 cours Sablon, CS90129, 63033 Clermont-Ferrand cédex 1.

ARTICLE 11 : Exécution

Le Sous-Préfet de Saint-Flour, les Maires des communes de RIOM-ES-MONTAGNES, APCHON et SAINT-HIPPOLYTE, le commandant du groupement de gendarmerie du Cantal, la Directrice Départementale de la Cohésion Sociale et de la Protection des Populations, le Président du Conseil Départemental, le Directeur Départemental des Territoires, le Directeur du Service Départemental d'Incendie et de Secours sont chargés, chacun en ce qui le concerne, de l'exécution du présent arrêté, dont un exemplaire sera adressé à M. Michel DESMARIE, à charge pour celui-ci d'informer tous les intervenants de cette manifestation de l'ensemble des dispositions contenues dans cet arrêté, qui fera l'objet d'une publication au Recueil des Actes Administratifs de la Préfecture du Cantal.

Fait à Saint-Flour, le 05 avril 2017

Pour le Préfet et par délégation

Le Sous-Préfet de Saint-Flour,

Signé

Serge DELRIEU



Liberté • Égalité • Fraternité

RÉPUBLIQUE FRANÇAISE

PRÉFECTURE DU CANTAL

**ARRÊTÉ n° 2017-0318 du 6 avril 2017
portant création de servitudes de passage en terrains privés
de canalisations d'assainissement**

Commune de COREN

**Création de canalisation d'assainissement pour le raccordement des quartiers
de Bambour et du Piage sur la station d'épuration du bourg de Coren**

Le Préfet du Cantal,

- VU le Code rural, notamment les articles L 152-1, L 152-2 et R 152-1 à R 152-15 relatifs à l'institution d'une servitude pour pose de canalisations publiques d'eau ;
- VU la délibération du 25 novembre 2016 par laquelle la commune de Coren demande l'ouverture de l'enquête préalable à l'établissement de servitudes sur fonds privés pour le passage de canalisations publiques d'assainissement ;
- VU l'arrêté préfectoral n° 2017-0108 du 2 février 2017 portant ouverture de l'enquête préalable à l'établissement des servitudes précitées ;
- VU l'enquête préalable à l'établissement de servitudes de passage de canalisations d'assainissement qui s'est déroulée du 17 février 2017 au 28 février 2017 inclus, en mairie de Coren ;
- VU les pièces figurant au dossier mis à l'enquête, notamment le plan et l'état parcellaire ;
- VU l'avis favorable formulé dans son rapport du 02 mars 2017, par le commissaire-enquêteur ;
- VU l'avis du Directeur départemental des Territoires en date du 20 mars 2017,
- SUR PROPOSITION du Secrétaire Général de la Préfecture du CANTAL,

ARRÊTE

ARTICLE 1^{er}

En vue de la réalisation des travaux de construction des réseaux d'assainissement de collecte et de transfert vers la station d'épuration du bourg de COREN, des quartiers de Bambour et du Piage, il est institué une servitude de passage de canalisation de transfert sur le terrain figurant à l'état parcellaire annexé au présent arrêté.

La parcelle est inscrite au cadastre de la commune de COREN sous les références ci-après :

- au lieu-dit Pagros, parcelle n° 59, section ZI

Cette servitude porte sur une largeur de 3 mètres.

ARTICLE 2

Cette servitude a pour objet de permettre :

- le passage d'une canalisation souterraine d'eaux usées,
- l'accès à ces ouvrages pour en assurer l'entretien et les réparations nécessaires.

ARTICLE 3

Le présent arrêté sera notifié par Madame le Maire de COREN et à tous les propriétaires concernés, par lettre recommandée avec demande d'avis de réception.

Il sera par ailleurs affiché à l'extérieur de la mairie de COREN.

La situation des immeubles sera, en outre, publiée au bureau des hypothèques.

ARTICLE 4

M. le Secrétaire Général de la Préfecture du CANTAL, Mme le maire de la commune de COREN et M. le Directeur départemental des Territoires sont chargés, chacun en ce qui le concerne, de l'exécution du présent arrêté dont un extrait sera inséré au Recueil des Actes Administratifs de la Préfecture du CANTAL.

Fait à Aurillac le 6 avril 2017
Le Préfet,
Pour le Préfet et par délégation,
Le Secrétaire Général,
(signé)
Jean-Philippe AURIGNAC

Délai et voie de recours (article R421-1 du code de la justice administrative) : La juridiction ne peut être saisie que par voie de recours formé contre une décision, et ce, dans les deux mois à partir de la notification ou de la publication de la décision attaquée.

Lorsque la requête tend au paiement d'une somme d'argent, elle n'est recevable qu'après l'intervention de la décision prise par l'administration sur une demande préalablement formée devant elle.

L'état parcellaire annexé à cet arrêté est visible à la Mairie de COREN ou à la Préfecture (Direction du développement Local – Bureau des procédures d'intérêt public).



PRÉFET DU CANTAL

SOUS-PRÉFECTURE DE SAINT-FLOUR

ARRÊTÉ N° 2017 - 0337
Portant autorisation d'organiser une course pédestre de nature :
La Prunétoise, dimanche 14 mai 2017.

LE PRÉFET DU CANTAL,

VU le code de la route, notamment ses articles R411-5, R411-10, R411-29, R411-31 et R411-32,

VU le code général des collectivités territoriales, notamment ses articles L2212-1 et suivants, L2215-1, L3221-4 et L3221-5,

VU le code du sport, notamment ses articles L331-5 à L331-7, L331-9, D331-5, R331-6 à R331-17-2, A331-3 à A331-5, A331-25, A331-38 à A331-42,

VU le code de la santé publique, notamment ses articles R1334-30 à R1334-37 et R1337-6 à R1337-10-2,

VU le règlement sanitaire départemental de l'Allier, du Cantal, de la Haute-Loire et du Puy de Dôme (RSD),

VU l'arrêté préfectoral n° 2016-1326 du 9 novembre 2016 portant délégation de signature à Monsieur Serge DELRIEU, sous-préfet de Saint-Flour,

VU la demande reçue dans les services de la sous-préfecture le 22 mars 2017, présentée par Monsieur Thierry FUENTES, secrétaire du Cochonnet Prunétois, en vue d'être autorisé à organiser le dimanche 14 mai 2017 une course pédestre de nature dénommée : La Prunétoise,

VU l'attestation d'assurance délivrée par ACM – IARD SA, contrat ID 7054381, couvrant la manifestation,

VU l'attestation par laquelle l'organisateur certifie que les personnes remplissent les conditions réglementaires pour être agréées en qualité de signaleurs (*partie annexe*),

VU l'avis favorable de la commission départementale courses pédestres hors stade du Cantal,

VU les avis favorables des maires de Prunet, Leucamp et des différents services administratifs et techniques consultés,

Considérant que cette épreuve ne trouble pas l'ordre public et que les mesures garantissant la sécurité du public et des participants sont mises en place,

Sur proposition de Monsieur le sous-préfet de Saint-Flour,

ARRÊTE

ARTICLE 1^{er} : Autorisation

La manifestation sportive dénommée La Prunétoise, organisée par Monsieur Thierry FUENTES, est autorisée à se dérouler le dimanche 14 mai 2017 sur le territoire des communes de Prunet et de Leucamp conformément aux modalités définies dans la demande susvisée (plan annexé).

ARTICLE 2 : Déroulement

Deux cents coureurs, femmes et hommes licenciés ou non-licenciés, à partir de la catégorie cadet pour le 12 km et à partir de la catégorie junior pour le 22 km, sont attendus.

La ligne de départ/arrivée sera située sur la commune de Prunet au stade de football, le départ commun sera donné à 09H30 et, 2 et 3 ravitaillements seront proposés.

Un public, estimé à cent personnes (entrée gratuite), sera essentiellement cantonné sur l'aire de départ et d'arrivée.

ARTICLE 3 : Fédération

La manifestation doit se dérouler selon les règles techniques et de sécurité de la Fédération Française d'Athlétisme (FFA).

La pratique en compétition d'une discipline sportive à l'occasion d'une manifestation organisée par une fédération agréée ou autorisée par une fédération délégataire est subordonnée à la présentation : soit d'un certificat médical datant de moins d'un an et attestant l'absence de contre-indication à la pratique en compétition de cette discipline ou activité sportive, soit d'une licence délivrée pour la même discipline ou activité sportive et portant attestation de la délivrance de ce certificat.

ARTICLE 4 : Sécurité

La course ne bénéficie pas de la priorité de passage.

Au cours du briefing, l'organisateur devra recommander aux participants de se conformer strictement aux mesures générales du code de la route et aux différentes mesures prises par les autorités de police compétentes pour garantir le bon ordre et la sécurité publique.

L'organisateur devra positionner aux intersections du circuit et aux traversées des routes, des personnes agréées en qualité de signaleur pour inciter les usagers de la route à ralentir et à faire preuve de prudence. Ces signaleurs, personnes majeures et titulaires du permis de conduire, ne pourront en aucun cas réglementer la circulation routière en faveur des concurrents. L'absence d'un signaleur au niveau d'une intersection ou d'une traversée de route impliquera l'arrêt systématique du concurrent au-dit carrefour pour s'assurer de la possibilité d'un franchissement sans danger.

Les signaleurs seront identifiables au moyen d'un gilet de haute visibilité, à même de produire dans les plus brefs délais, une copie de l'arrêté autorisant la course et seront reliés au responsable de la course par des moyens fiables d'alerte des secours (téléphones portables ou émetteur-récepteur de type "talkies walkies").

Le nombre de postes de signaleurs ne saurait être inférieur à 20.

L'organisateur mettra en place une signalisation d'information "attention course" sur les voies débouchant sur les itinéraires pour avertir les usagers de la route de la présence des coureurs à pied.

Les postes de ravitaillement prévus, devront s'effectuer en dehors des voies ouvertes à la circulation routière. De plus, ces postes seront aménagés pour collecter tous types de déchets. Tout concurrent jetant délibérément tout objet de nature à polluer l'environnement sera disqualifié.

Toutes marques sur la chaussée, tous fléchages, toutes affiches, toutes banderoles et publicités pour les besoins de la course devront avoir disparu après la fin de l'épreuve.

La consommation excessive d'alcool est un des principaux facteurs d'accidents de la route.

Si le site d'arrivée et de départ de cette manifestation comporte une buvette (débit de boissons temporaire), il est recommandé aux organisateurs de limiter l'offre en boisson et d'attirer l'attention des consommateurs sur les dangers d'une conduite sous l'emprise d'un état alcoolique.

ARTICLE 5 : Secours

Le docteur Pierre LAURENT et 1 équipe de 5 secouristes dirigée par 1 chef d'équipe, dotée d'une ambulance de premiers secours dénommée Véhicule de Premiers Secours à Personnes (VPSP) et d'un quad d'acheminement du matériel dénommé Véhicule Léger Tout Terrain (VLTT) en liaison permanente avec le SAMU 15, de l'Association Départementale de Protection Civile du Cantal (ADPC 15) antenne d'Aurillac, assureront la couverture médicale de l'épreuve.

Tout le personnel de sécurité : médecin, secouristes sera équipé de tenues adaptées au terrain et aux intempéries avec la mention de la fonction occupée sur le dos ou le brassard.

Avant le début de l'épreuve, l'organisateur appellera le Centre de Traitement de l'Alerte (C.T.A.) du Centre Opérationnel Départemental d'Incendie et de Secours (C.O.D.I.S.) du Cantal au 04.71.46.82.74. afin de lui fournir : le numéro de téléphone avec lequel il peut être joint et le numéro de téléphone du responsable du DPS ou du médecin, afin que le CODIS puisse prévenir ce dernier de toute demande de secours sur la manifestation qui parviendrait directement aux sapeurs pompiers par l'intermédiaire du 18 ou du 112.

Lors de l'alerte des secours extérieurs, le lieu de l'accident ainsi que le point de rencontre seront précisément indiqués et ce, conformément au plan du parcours. Les voies d'accès et d'évacuation ainsi que les points de rassemblement de secours du site seront maintenus accessibles en permanence aux véhicules de secours, visibles et praticables par tous les temps.

En cas d'évolution des conditions météorologiques ou hydrologiques pouvant mettre en péril la sécurité et la santé des participants, la manifestation sera adaptée ou annulée.

Les sapeurs-pompiers interviendront, le cas échéant, dans le cadre habituel de leurs missions de service public.

ARTICLE 6 : Suspension

L'autorisation de l'épreuve pourra être rapportée à tout moment par le commandant du service d'ordre si les conditions de sécurité édictées par le présent arrêté, ou si les mesures prévues pour la protection du public et des concurrents, et si le règlement particulier de l'épreuve, ne sont pas respectés.

ARTICLE 7 : Contentieux

Cet arrêté peut être contesté dans un délai de 2 mois à compter de son affichage :

- soit par un recours gracieux auprès de M. le Préfet du Cantal, Préfecture du Cantal, BP 529 – 15005 Aurillac cedex,
- soit auprès du tribunal administratif de Clermont-Ferrand, 6 cours Sablon, CS 90129, 63033 Clermont-Ferrand cedex 1.

ARTICLE 8 : Exécution

Le sous-préfet de Saint-Flour, le président du conseil départemental du Cantal, les maires de Prunet et de Leucamp, la directrice départementale de la cohésion sociale et de la protection des populations du Cantal, le commandant du groupement de gendarmerie départementale du Cantal, le directeur du service départemental d'incendie et de secours du Cantal sont chargés, chacun en ce qui le concerne, de l'exécution du présent arrêté, dont un exemplaire sera adressé à Monsieur Philippe FUENTES à charge pour celui-ci d'informer tous les intervenants de cette manifestation de l'ensemble des dispositions contenues dans cet arrêté.

Le présent arrêté fera également l'objet d'une publication au Recueil des Actes Administratifs (RAA) de la préfecture du Cantal.

Fait à Saint-Flour, le 12 avril 2017
Pour le préfet et par délégation,
Le sous-préfet

signé

Serge DELRIEU



PRÉFET DU CANTAL

ARRÊTÉ n°2017 – 0313 du 05 avril 2017

**modificatif de l'arrêté n°2017-0093 du 25 janvier 2017
portant modifications des statuts de la Communauté de communes
du Pays de Mauriac**

Le préfet du Cantal,

VU la loi n°2014-366 du 24 mars 2014 pour l'accès au logement et un urbanisme rénové, et notamment son article 136 ;

VU la loi n°2015-991 du 07 août 2015 portant nouvelle organisation territoriale de la République, notamment ses articles 64 et 68 ;

VU le code général des collectivités territoriales, notamment ses articles L.5211-17, L.5211-20, L.5214-16 ;

VU l'arrêté préfectoral n°94-1448 du 4 novembre 1994 modifié autorisant la création de la communauté de communes de l'agglomération de Mauriac Le Vigeon ;

VU l'arrêté n°2017-0093 du 25 janvier 2017 portant modification des statuts de la Communauté de communes du Pays de Mauriac, et les statuts annexés ;

VU les délibérations concordantes des communes énumérées ci-après, par lesquelles les conseils municipaux ont décidé de s'opposer au transfert de la compétence PLU à la Communauté de communes du Pays de Mauriac, et transmises aux services préfectoraux :

- Chalvignac, délibération du 10 mars 2017 reçue le 14 mars 2017 ;
- Jaleyrac, délibération du 02 mars 2017 reçue le 06 mars 2017 ;
- Mauriac, délibération du 10 mars 2017 reçue le 17 mars 2017 ;
- Le Vigeon, délibération du 03 février 2017 reçue le 16 février 2017.

CONSIDÉRANT qu'en application de la loi n°2014-366 du 24 mars 2014 pour l'accès au logement et un urbanisme rénové, la compétence « plan local d'urbanisme, document d'urbanisme en tenant lieu et carte communale » n'est transférée de plein droit à la communauté de communes que le lendemain de l'expiration d'un délai de trois ans à compter de la publication de ladite loi ;

CONSIDÉRANT que dans les trois mois précédant le terme du délai de trois ans susmentionné, les communes peuvent s'opposer à ce transfert dans les conditions de majorité prescrites d'au moins 25 % des communes représentant au moins 20 % de la population ;

CONSIDÉRANT que ces conditions de majorité prévues par l'article 136 de la loi n°2014-366 du 24 mars 2014 pour l'accès au logement et un urbanisme rénové sont réunies ;

.../...

CONSIDÉRANT que, par la modification statutaire susvisée, les communes n'ont pas entendu transférer à la communauté de communes du Pays de Mauriac la compétence « plan local d'urbanisme, document d'urbanisme en tenant lieu et carte communale » au 1^{er} janvier 2017 ; que la procédure d'opposition ci-dessus exposée trouve donc à s'appliquer ;

SUR proposition du secrétaire général de la préfecture du Cantal,

ARRÊTE

Article 1^{er} : Dans l'article 1^{er} de l'arrêté n°2017-0093 modifiant l'article 3 des statuts de la Communauté de communes du Pays de Mauriac, la mention « plan local d'urbanisme, document d'urbanisme en tenant lieu et carte communale » est supprimée. Les statuts actualisés figurent en annexe du présent arrêté.

Article 2 : Les autres dispositions de l'arrêté n°2017-0093 demeurent inchangées.

Article 3 : Le présent arrêté peut être contesté dans un délai de deux mois après sa publication, soit par recours gracieux auprès du Préfet du Cantal, soit par recours contentieux auprès du Tribunal Administratif de Clermont-Ferrand.

Article 4 : Le secrétaire général de la préfecture du Cantal, le directeur départemental des finances publiques du Cantal, la sous-préfète de l'arrondissement de Mauriac, le président de la Communauté de communes du Pays de Mauriac et les maires des communes membres sont chargés, chacun en ce qui le concerne, de l'exécution du présent arrêté qui sera inséré au recueil des actes administratifs de la Préfecture du Cantal.

LE PRÉFET,
Pour le préfet et par délégation,
Le Secrétaire Général

signé
Jean-Philippe AURIGNAC



PRÉFET DU CANTAL

ARRETE n° 2017 – 0316 du 06 avril 2017

portant changement de dénomination de la communauté de communes des Pays de Caldaguès-Aubrac, Pierrefort-Neuvéglise, Planèze, Saint-Flour Margeride

LE PRÉFET DU CANTAL,

VU le code général des collectivités territoriales, notamment l'article L.5211-20,

VU l'arrêté N°2016- 1099 du 03 octobre 2016 portant fusion des communautés de communes de Caldaguès-Aubrac, du Pays de Pierrefort-Neuvéglise, du Pays de Saint-Flour Margeride et de la Planèze en une seule communauté de communes ;

VU l'arrêté n°2016 – 1474 du 16 décembre 2016 portant dispositions financières concernant la Communauté de communes des Pays de Caldaguès-Aubrac, Pierrefort-Neuvéglise, Planèze, Saint-Flour Margeride et modifiant l'arrêté n°2016-1099 du 03 octobre 2016 portant fusion des communautés de communes de Caldaguès-Aubrac, du Pays de Pierrefort-Neuvéglise, du Pays de Saint-Flour Margeride et de la Planèze,

VU l'arrêté préfectoral n°2016-1479 du 16 décembre 2016 portant composition du conseil communautaire de la Communauté de communes des Pays de Caldaguès-Aubrac, Pierrefort-Neuvéglise, Planèze, Saint-Flour Margeride,

VU la délibération n°2017-05 du 26 janvier 2017 reçue le 2 février 2017, et notifiée aux communes membres le 06 février 2017, par laquelle le conseil communautaire a délibéré sur la modification de la dénomination de la communauté de communes et approuvé la modification statutaire portant adoption définitive du nom de « Saint-Flour Communauté », en lieu et place de « Communauté de communes de Caldaguès-Aubrac, du Pays de Pierrefort-Neuvéglise, du Pays de Saint-Flour Margeride et de la Planèze »,

VU les délibérations concordantes des conseils municipaux des communes énumérées ci-après, adoptant favorablement cette proposition de dénomination de la communauté de communes, intervenues dans le délai de trois mois requis :

Cézens (délibération du 04 mars 2017 reçue le 13 mars 2017), Chaudes-Aigues (délibération du 14 mars 2017 reçue le 21 mars 2017), Clavières (délibération du 14 février 2017 reçue le 16 février 2017), Cussac (délibération du 17 février 2017 reçue le 23 février 2017), Deux-Verges (délibération du 24 février 2017 reçue le 27 février 2017), Espinasse (délibération du 13 février 2017 reçue le 14 février 2017), Gourdièges (délibération du 24 mars 2017 reçue le 03 avril 2017), Jabrun (délibération du 08 mars 2017 reçue le 20 mars 2017), Lacapelle-Barrès (délibération du 24 février 2017 reçue le 27 février 2017), Lorcières (délibération du 14 mars 2017 reçue le 29 mars 2017), Montchamp (délibération du 14 mars 2017 reçue le 15 mars 2017), Narnhac (délibération du 06 mars 2017 reçue le 06 mars 2017), Neuvéglise-sur-Truyère

(délibération du 28 février 2017 reçue le 16 mars 2017), Paulhac (délibération du 28 mars 2017 reçue le 03 avril 2017), Pierrefort (délibération du 08 février 2017 reçue le 27 février 2017), Rezentières (délibération du 24 mars 2017 reçue le 30 mars 2017), Roffiac (délibération du 14 mars 2017 reçue le 17 mars 2017), Saint-Flour (délibération du 16 mars 2017 reçue le 21 mars 2017), Saint-Georges (délibération du 10 mars 2017 reçue le 17 mars 2017), Saint-Martial (délibération du 12 février 2017 reçue le 27 février 2017), Saint-Martin sous Vigouroux (délibération du 06 mars 2017 reçue le 03 avril 2017), Soulages (délibération du 17 février 2017 reçue le 22 février 2017), Talizat (délibération du 17 février 2017 reçue le 20 février 2017), Tanavelle (délibération du 24 février 2017 reçue le 16 mars 2017), Ussel (délibération du 03 mars 2017 reçue le 08 mars 2017), Val d'Arcomie (délibération du 02 mars 2017 reçue le 16 mars 2017), Valuèjols (délibération du 06 février 2017 reçue le 16 février 2017), Vieillespesse (délibération du 24 février 2017 reçue le 27 février 2017).

CONSIDÉRANT que la délibération du conseil municipal de Coltines proposant une autre dénomination (délibération du 11 mars 2017 reçue le 13 mars 2017) est sans incidence sur les conditions de majorité ;

CONSIDÉRANT que les conditions de majorité qualifiée sont réunies,

SUR proposition de M. le secrétaire général de la préfecture du Cantal,

ARRETE

Article 1er : La Communauté de communes des Pays de Caldauguès-Aubrac, Pierrefort-Neuvéglise, Planèze, Saint-Flour Margeride prend la dénomination de « Saint-Flour Communauté ».

Article 2 : Le présent arrêté peut être contesté dans un délai de deux mois après sa publication, soit par recours gracieux auprès du préfet du Cantal, soit par recours contentieux auprès du Tribunal Administratif de Clermont-Ferrand.

Article 3 : Le secrétaire général de la préfecture du Cantal, le directeur départemental des finances publiques du Cantal, le sous-préfet de Saint-Flour, le président de la communauté de communes, les maires des communes membres sont chargés, chacun en ce qui le concerne, de l'exécution du présent arrêté qui sera inséré au recueil des actes administratifs de la préfecture.

LE PRÉFET,
pour le préfet et par délégation,
Le Secrétaire Général

signé
Jean-Philippe AURIGNAC



PREFET DU CANTAL

ARRETE n° 2017 - 311

**Cessation d'activité d'un établissement d'enseignement de la conduite,
à titre onéreux, des véhicules à moteur et de la sécurité routière**

AGREMENT N° E 13 015 0001 0

Le Préfet du Cantal,

Vu le code de la route, notamment ses articles L.213-5 et R.213-5 ;

Vu le décret de M. le Président de la République en date du 13 octobre 2016 nommant Madame Isabelle SIMA, Préfet du Cantal ;

Vu l'arrêté du 8 janvier 2001 relatif à l'exploitation des établissements d'enseignement, à titre onéreux, de la conduite des véhicules à moteur et de la sécurité routière ;

Vu l'arrêté du 8 janvier 2001 créant un registre national de l'enseignement de la conduite des véhicules à moteur et de la sécurité routière ;

Vu l'arrêté de M. le Ministre de l'Intérieur du 09 juillet 2014 désignant M. Jean-François BAUVOIS pour exercer les fonctions de directeur des services du cabinet du Préfet du Cantal à compter du 11 août 2014 ;

Vu l'arrêté n°2016-1298 du 09 novembre 2016 portant délégation de signature à M. Jean-François BAUVOIS Directeur des services du cabinet du Préfet du Cantal et à certains de ses collaborateurs.

Vu l'arrêté préfectoral n° 2013-903 du 08 juillet 2013 autorisant M. Emmanuel GOBE à exploiter l'établissement d'enseignement, à titre onéreux, de la conduite des véhicules à moteur et la sécurité routière dénommé ELITE Auto-école, situé Place de l'An 2000 - 15220 SAINT-MAMET-LA-SALVETAT ;

Vu la demande présentée par M. Emmanuel GOBE en date du 31 mars 2017, faisant part de la cessation de son activité à compter du 01 avril 2017 ;

Considérant que la demande remplit les conditions réglementaires ;

Sur proposition du Directeur des Services du Cabinet ;

A R R E T E

Article 1 : L'arrêté préfectoral du 08 juillet 2013 relatif à l'agrément n°E 13 015 0001 0 délivré à M. Emmanuel GOBE, pour exploiter l'établissement d'enseignement, à titre onéreux, de la conduite des véhicules à moteur et de la sécurité routière, situé Place de l'An 2000 - 15220 SAINT-MAMET-LA-SALVETAT sous la dénomination ELITE Auto-école, est abrogé.

Article 2 : Les cerfas 02 et les livrets d'apprentissage des élèves inscrits dans l'établissement devront leur être restitués dans le délai de quinze jours suivant la date de notification du présent arrêté.

Article 3 : M. Emmanuel GOBE est tenu de remettre aux services préfectoraux compétents les cerfas 02 et les livrets d'apprentissage n'ayant pu être restitués aux élèves, en précisant les noms, prénoms, dates de naissance des élèves et les Numéros d'Enregistrement Préfectoral Harmonisé (NEPH) des dossiers concernés.

Article 4 : La présente décision sera enregistrée dans le registre national de l'enseignement de la conduite des véhicules à moteur et de la sécurité routière créé par l'arrêté du 8 janvier 2001 précité.

Conformément à la loi n° 78-17 du 6 janvier 1978 relative à l'informatique, aux fichiers et aux libertés, toute personne peut obtenir communication et, le cas échéant, rectification ou suppression des informations la concernant en s'adressant au service éducation routière - Préfecture du Cantal.

Article 5 : Le Directeur des Services du Cabinet est chargé de l'exécution du présent arrêté dont un exemplaire sera adressé à M. Emmanuel GOBE.

Aurillac, le 05 avril 2017

Pour le Préfet, et par délégation,
Le Directeur des services du cabinet,

Signé

Jean-François BAUVOIS

PRÉFET DU CANTAL

SERVICE DÉPARTEMENTAL
D'INCENDIE ET DE SECOURS

ARRÊTÉ N° 2017-325 DU 07 AVRIL 2017

**Relatif à l'établissement de la liste annuelle départementale des Sapeurs-Pompiers
du SDIS 15 aptes à exercer dans le domaine de la prévention**

LE PRÉFET DU CANTAL

- VU le Code Général des Collectivités Territoriales ;
- VU le décret n° 97.1225 du 26 décembre 1997 relatif à l'organisation des services d'incendie et de secours ;
- VU l'arrêté du 25 janvier 2006 modifié fixant le guide national de référence relatif à la Prévention ;
- VU l'avis du responsable départemental de la Prévention ;
- SUR proposition du Directeur Départemental des Services d'Incendie et de Secours ;

ARRÊTE :

Article 1^{er} : La liste annuelle départementale des sapeurs-pompiers du SDIS du Cantal aptes à exercer dans le domaine de la Prévention, établie pour l'année 2017, comporte les personnels suivants :

- Responsable départemental de la Prévention (faisant fonction)
 - Lieutenant Julien TESNIERE, chef du service prévention.
- Préventionnistes - PRV2
 - Capitaine Lionel CAMBON (PRV3)
 - Capitaine Martial MEUSNIER
 - Capitaine Philippe MARIOU
 - Lieutenant Jean-Baptiste FROMONT
 - Lieutenant Franck MUNOZ
 - Lieutenant Samuel SABATIER
 - Lieutenant Jean RODIER
 - Lieutenant David MARTY
 - Lieutenant Frédéric DELMAS
 - Adjudant-chef Eric LEFEVRE

./...

- Agents de Prévention - PRV1

- Lieutenant Laurent RODIER
- Lieutenant Thierry GRANGER
- Lieutenant Philippe VALRIVIERE
- Lieutenant Jonathan LE ROI
- Adjudant-chef Christophe BALLOT
- Adjudant-chef Frédéric BACOEUR
- Adjudant Caroline BORIE
- Adjudant Stéphane GRANDELAUDE
- Sergent-chef Jérôme MARTRES

Article 2 : Seuls les sapeurs-pompiers inscrits ci-dessus pourront être employés à des tâches de prévention, tel que décliné dans les fiches emplois du référentiel prévention.

Article 3 : La présente liste d'aptitude pourra faire l'objet d'une modification en cours d'année afin d'inclure soit de nouveaux agents, soit pour les réintégrer à l'issue d'une période d'inaptitude temporaire ou pour retirer des cadres inaptes définitivement ou temporairement à la spécialité.

Article 4 : A la demande et sous le contrôle du responsable départemental de la prévention, un préventionniste ou un agent de prévention non inscrit sur la présente liste d'aptitude pourra être autorisé à participer aux visites périodiques ou de réception, ainsi qu'aux stages de FMA sans prendre part aux avis.

Article 5 : Monsieur le Directeur Départemental des Services d'Incendie et de Secours est chargé de l'exécution du présent arrêté, qui sera publié au Recueil des Actes Administratifs de la Préfecture et du Service Départemental d'Incendie et de Secours.

Le présent arrêté fera l'objet, pour information, d'une transmission à l'Etat Major de Zone.

Le Préfet,
Signé :
Isabelle SIMA.



Liberté • Égalité • Fraternité

RÉPUBLIQUE FRANÇAISE

PRÉFET DU CANTAL

*DIRECTION RÉGIONALE DES ENTREPRISES,
DE LA CONCURRENCE, DE LA CONSOMMATION,
DU TRAVAIL ET DE L'EMPLOI DE D'
AUVERGNE-RHÔNE-ALPES*

Unité Départementale du Cantal

BP 60749

15007 Aurillac cedex

**Récépissé de déclaration
d'un organisme de services à la personne
enregistré sous le N° SAP828436030
N° SIREN 828436030**

Vu le code du travail et notamment les articles L.7231-1 à L.7233-2, R.7232-18 à R.7232-24, D.7231-1 et D.7233-1 à D.7233-5,

Le préfet du Cantal

Constate :

Qu'une déclaration d'activités de services à la personne a été déposée auprès de la DIRECCTE - unité départementale du Cantal le 23 mars 2017 par Monsieur Philippe GAMEL en qualité de entrepreneur, pour l'organisme GAMEL Philippe 1 hameau des quatre chemins 15250 NAUCELLES et enregistré sous le N° SAP828436030 pour les activités suivantes :

Activité(s) relevant uniquement de la déclaration

- Petits travaux de jardinage (Mode prestataire uniquement)

Toute modification concernant les activités exercées devra faire l'objet d'une déclaration modificative préalable.

Sous réserve d'être exercées à titre exclusif. Ces activités ouvrent droit au bénéfice des dispositions des articles L. 7233-2 du code du travail et L. 241-10 du code de la sécurité sociale dans les conditions prévues par ces articles.

Les effets de la déclaration courent à compter du jour de la demande de déclaration, conformément à l'article R.7232-20 du code du travail.

Le présent récépissé n'est pas limité dans le temps.

L'enregistrement de la déclaration peut être retiré dans les conditions fixées aux articles R.7232-22 à R.7232-24 du code du travail.

Le présent récépissé sera publié au recueil des actes administratifs de la préfecture.

Fait à Aurillac, le 23 mars 2017

Pour le Préfet et par délégation
P/Le Directeur Régional Adjoint, Responsable
de l'Unité Territoriale du Cantal
L'Attachée Principale
signé
Johanne VIVANCOS