

## **Annexes plan ou photographies des lieux**

1 plan général avec en rouge le tracé de la future déviation

2 la forêt de Branviel

3 Esban : step, décharge

4 le plan de la ZAC d'Esban

5 à 12 particuliers ayant émis des observations





Partie de la forêt de Branviel où doit passer la déviation



Etangs « décharge Theil »

Passage de la déviation

STEP de la ZAC  
d'Esban

La Communauté d'Agglomération conduit la réalisation de deux nouvelles zones d'activités artisanales, industrielles et commerciales :

- la ZAC du Puy d'Esban, zone d'activités artisanales et industrielles (28 ha)
- la ZAC de la Sablière, future zone d'activités commerciales (20 ha)

Leur aménagement a été confié à la SEBA 15.

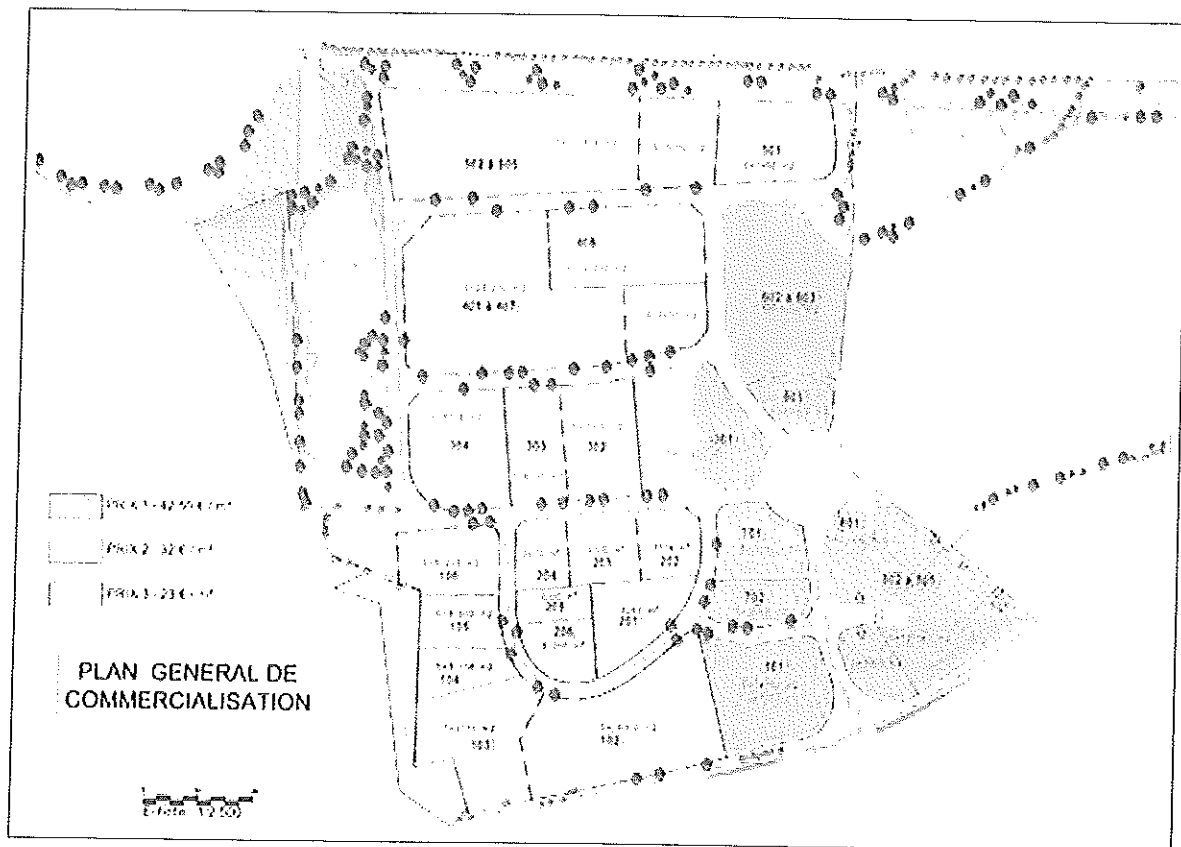



Mme Thiel  
individuel  
Fellquier

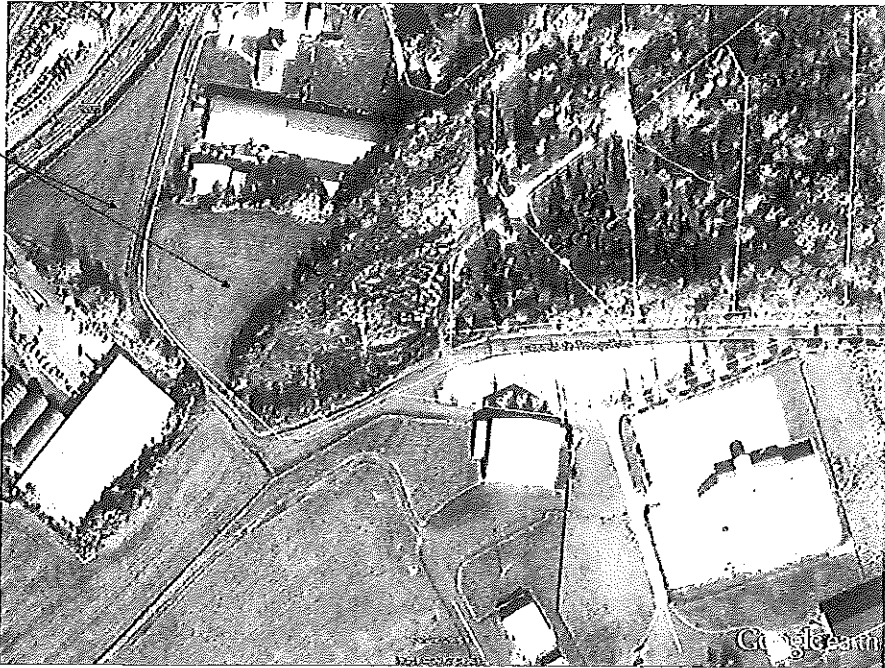

Mr Clémentien A  
côté de Mr Auréus  
maison individuelle  
qui est à disposition

Boyer  
Boyer-Servier





Mme Theil

Auratus  
Voir annexes re-  
ponse dreal

Bouysse loca-  
taire bati-  
ments agrico-  
les Boyer  
+maison

Delort

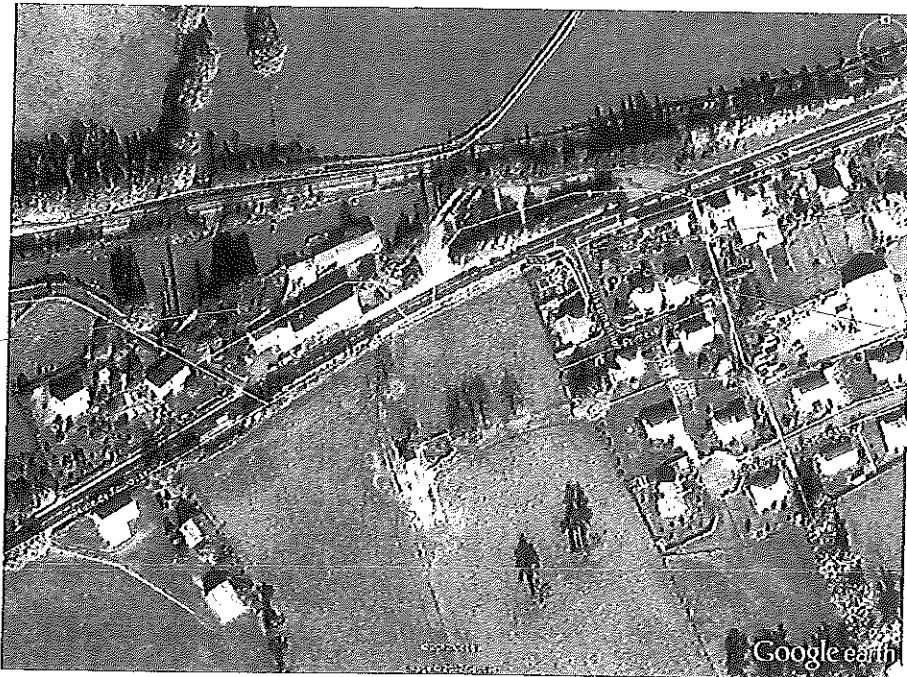

Mr Gaillard  
rectification  
RN1227  
Prend-t-on du  
terrain?

Mr Cunnige

Restaurant toutier La Sablière



Lettre envoyée par le directeur d'agriculture à ces fermiers qui  
indiquent cette maison le long de la RN 122 actuelle et qui ont les  
travaux sur les terrains. Ils exploitent aussi cette prairie.

Les boulezax

La forêt



elle dans  
vion in-  
cté sur  
vion