

# CELLULE TECHNIQUE SUIVI LOUP - CANTAL

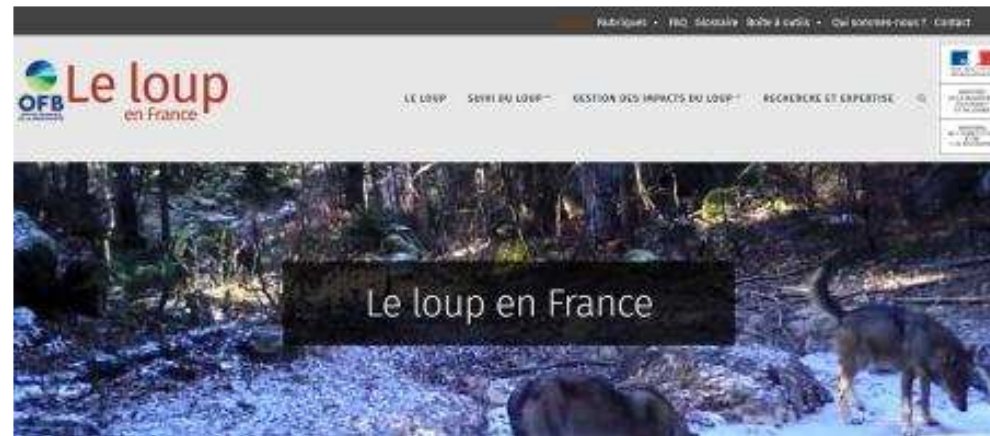

## Contenu

- Les indices à transmettre au réseau
- Bilan des suivis nationaux loup
- Situation départementale



# QUELS INDICES DE PRESENCE A TRANSMETTRE ?



Observations visuelles



Empreintes et pistes



Proies sauvages



Hurlements



Indices biologiques : excréments, urine, sang, poils, dépouilles

Observateur → Correspondant ou site loupfrance → animateur régional

Une fiche par indice + une carte

# Carte schématique des zones de présence du loup en France - Situation à l'issue de l'hiver 2023



**Contexte**  
 Zone : ces représentations sont schématisées car on ne peut pas identifier avec précision les contours du domaine vital d'un ou plusieurs animaux territoriaux.

**Zone de Présence Permanente** : identifiée à l'issue de deux hivers consécutifs de présence continue ou dès la mise en évidence d'une reproduction.

**Zone de Présence à Confirmer** : secteur comportant une récurrence d'indices de présence qui permettent de valider pour détecter une éventuelle installation de ZPP.

**Meute** : à compter de trois individus ou dès qu'une reproduction est mise en évidence.

**Non Meute** : un ou deux individus sans reproduction avérée.

**ZPP\_SUIVI\_HIVERNAL**

- Zone de Présence Permanente "meute"
- Zone de Présence Permanente "non meute"
- Zone de Présence "à confirmer"

Cartographie : Nicolas GUIN 2018  
 Révisé : BO LEBLANC 2023  
 Sources : Données de l'Observatoire National de la Biodiversité  
 Periodicité : 01/11/2022 au 31/03/2023  
 Mise à jour : Juin 2023

- Hiver 2022-2023 :**  
 (01/11/2022 – 31/03/2023) :
- 179 ZPP :**
- 157 ZPP meute, dont 9 sans indices
  - 22 ZPP non meute
- 2 meutes dans le massif du Jura (Risoux et Marchairuz)
  - 1 meute dans le Massif Central (Causses-Mont-Lozere)



# ÉVOLUTION DE L'EFFECTIF MODÉLISÉ



Mise à jour CMR 2022 et prévisionnel 2023

## Données 2022

(Consolidation CMR) :

Intervalle de prédiction [825-1635]

n moyen = 1096



## Données 2023 :

Intervalle de prédiction [800-1400]

n moyen = 1104

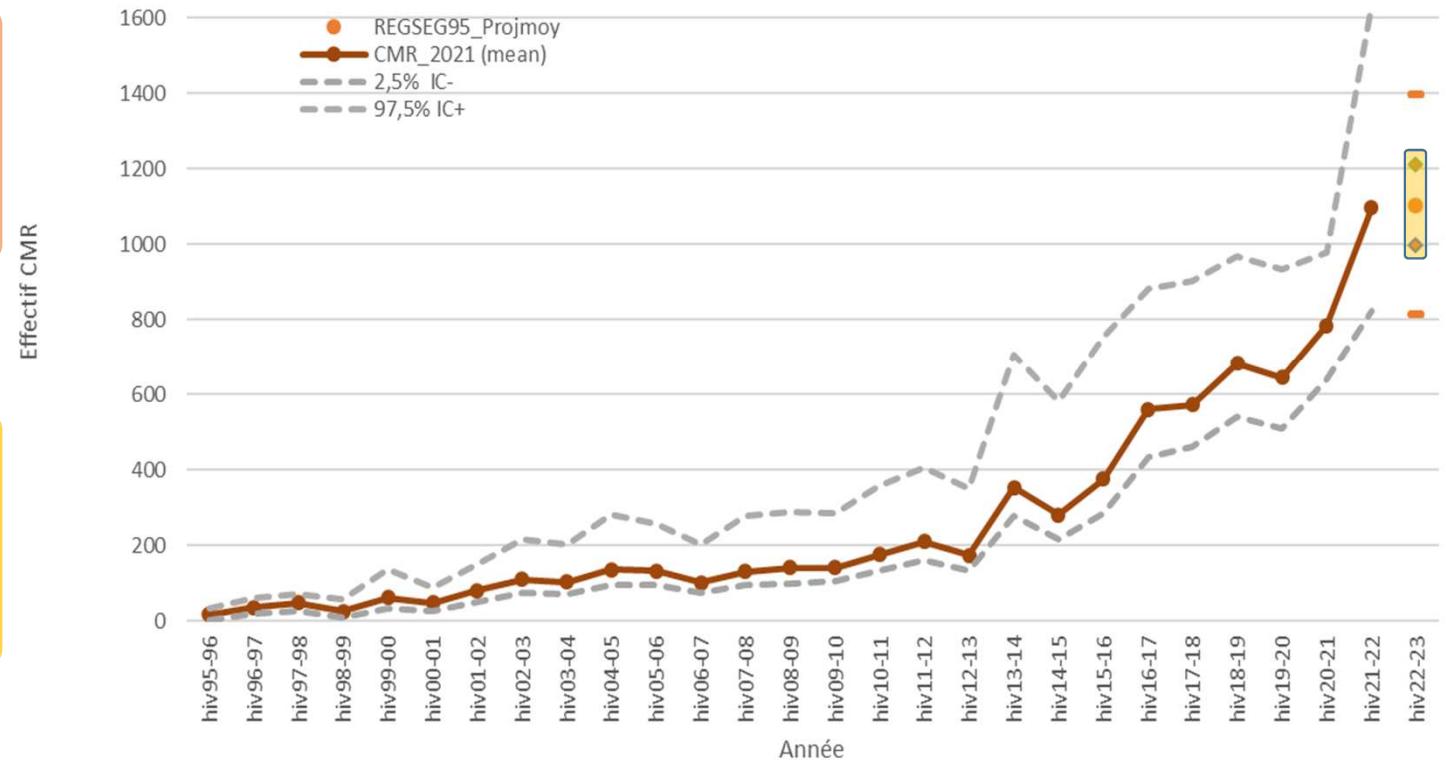

# SITUATION DANS LE CANTAL

Hiver 2022-2023  
(01/11/2022 – 31/03/2023)

Légende indices :

- Retenus
- ◆ Invérifiables
- ✕ Non retenus
- Echantillons biologiques en attente d'analyses génétiques

**28 indices collectés** cet hiver  
contre 13 l'hiver dernier

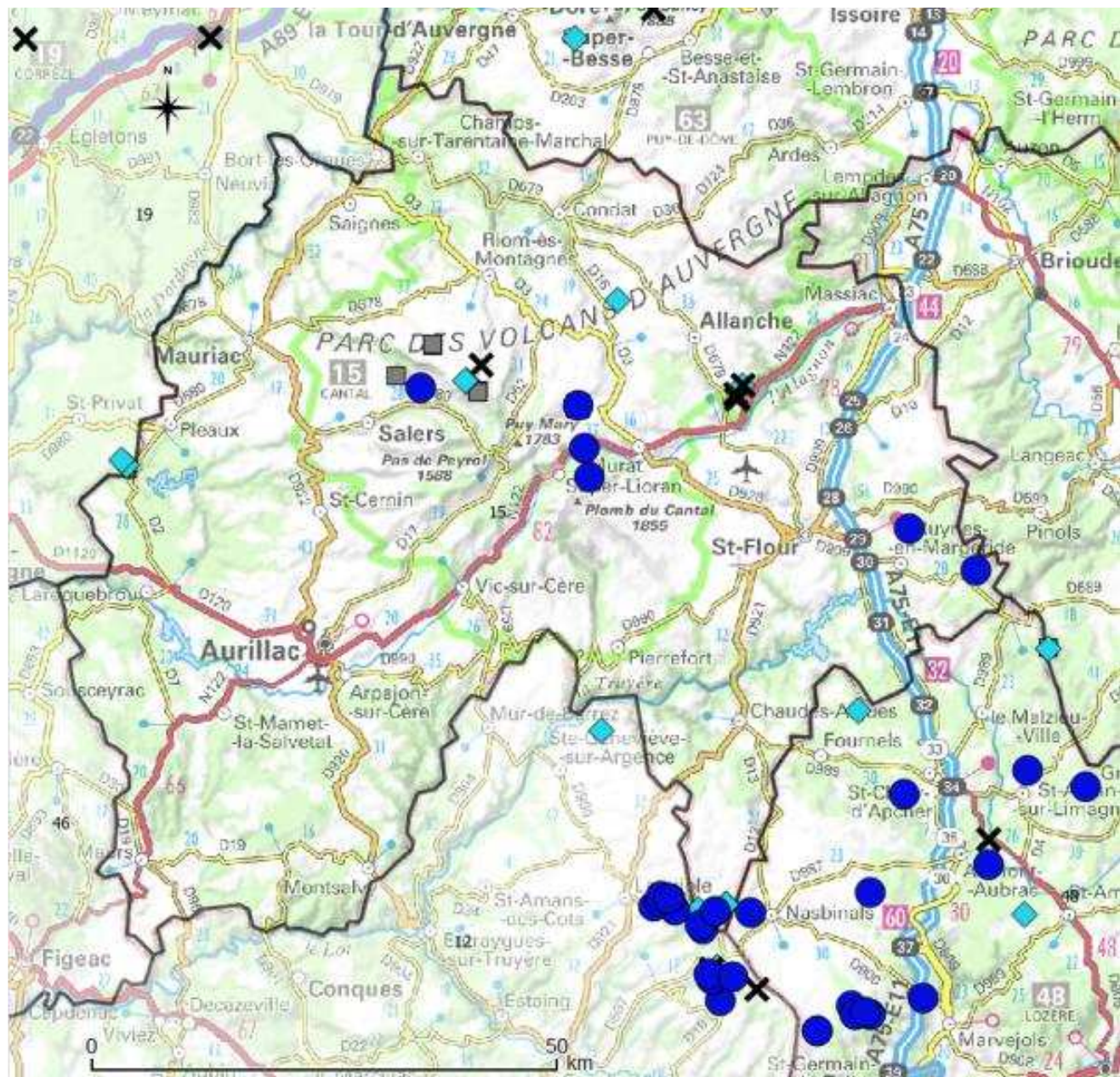

# SITUATION DANS LE CANTAL

Été 2023 – **PROVISOIRE**

(01/04/2023 – 31/10/2023)

Légende indices :

- Retenus
- ◆ Invérifiables
- ✗ Non retenus
- 📱 Echantillons biologiques en attente d'analyses génétiques

**10 indices collectés cet été**  
Contre 19 l'été dernier

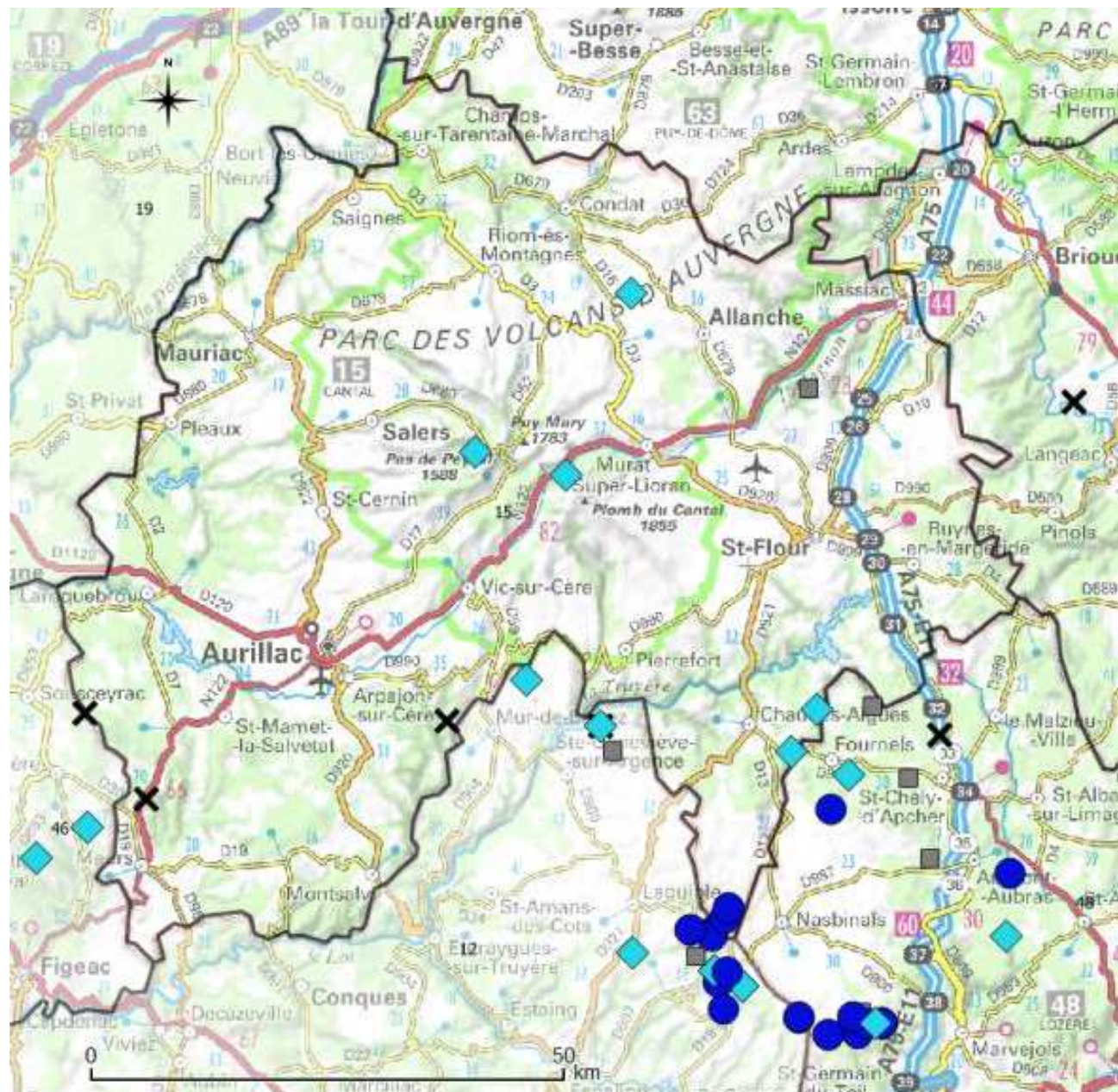

# SITUATION DANS LE CANTAL ET ALENTOURS



Eté 2023 – **PROVISOIRE**  
(01/04/2023 – 31/10/2023)

Légende indices :

- Retenus
- ◆ Invérifiables
- ✕ Non retenus
- 📷 Echantillons biologiques en attente d'analyses génétiques

- Zone de Présence Permanente "meute"
- Zone de Présence Permanente "non meute"
- ▭ Zone de Présence "à confirmer"

Représentation schématique des ZPP et secteurs - PROVISOIRE

